fig. 4e - Accessibilità della popolazione residente al 2008

Capoluogo di provincia	Popolazione accessibile
Foggia	254.042
Bari	718.667
Taranto	349.073
Brindisi	222.185
Lecce	490.895

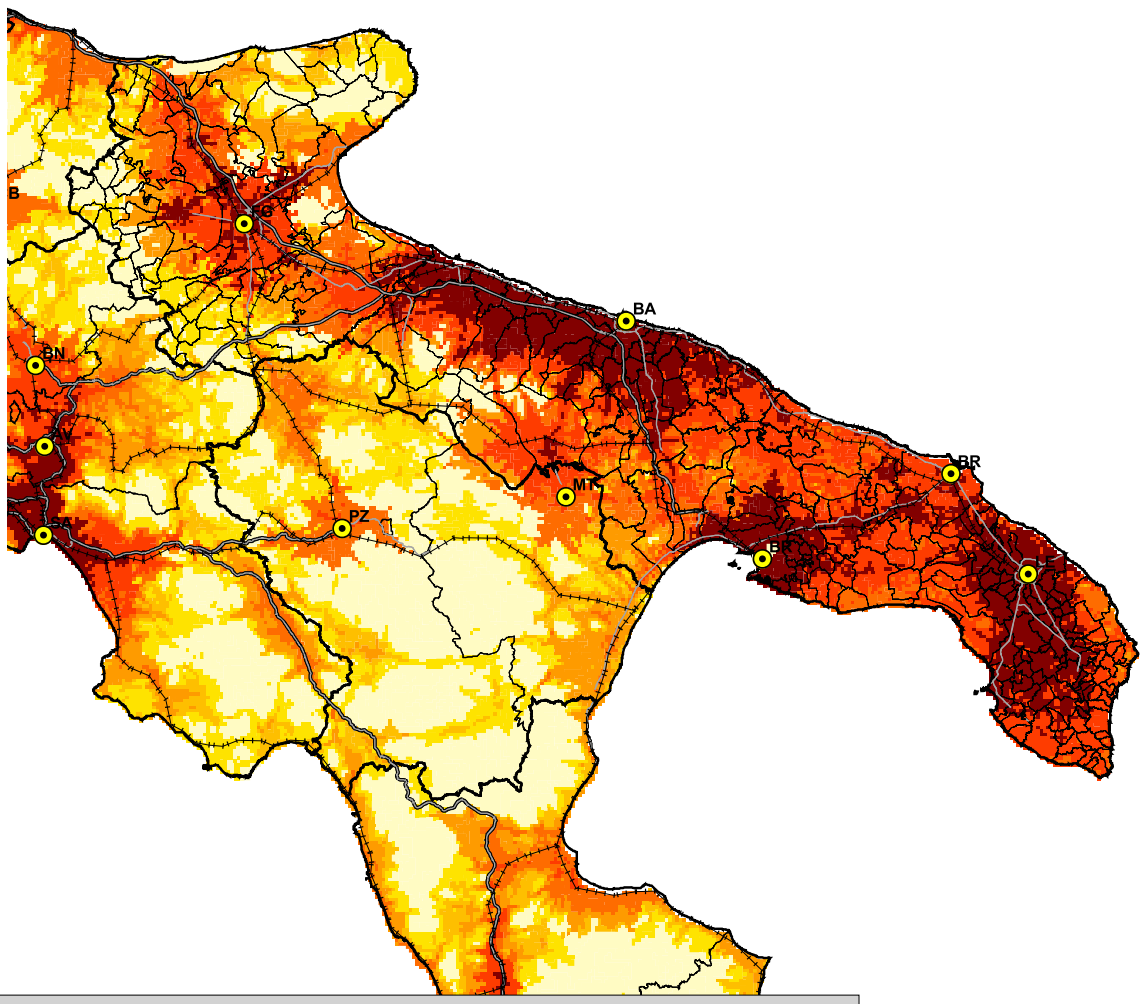

Popolazione accessibile

- fino a 10.000
- da 10.001 a 20.000
- da 20.001 a 30.000
- da 30.001 a 50.000
- da 50.001 a 100.000
- da100.001 - 200.000
- oltre 200.000