



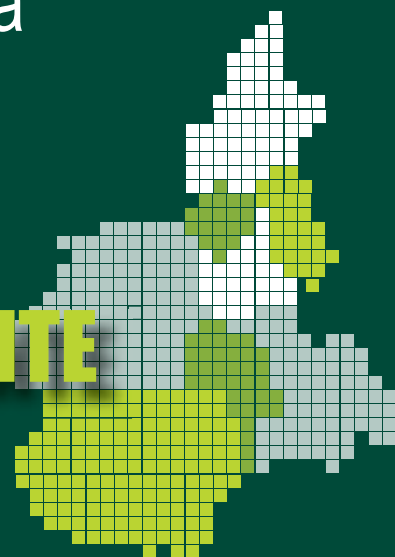
MINISTERO DELLE POLITICHE AGRICOLE
ALIMENTARI E FORESTALI



ATLANTE NAZIONALE DEL TERRITORIO RURALE

Monografie regionali sulla geografia
delle aree svantaggiate

REGIONE PIEMONTE





**MINISTERO DELLE POLITICHE AGRICOLE
ALIMENTARI E FORESTALI**



**ATLANTE NAZIONALE
DEL TERRITORIO RURALE**

**Monografie regionali
sulla geografia delle aree svantaggiate**

REGIONE PIEMONTE

Elaborazione a cura di CAIRE
giugno 2010

INDICE

	<i>pag.</i>
PRESENTAZIONE	5
Modello di simulazione delle condizioni di svantaggio del territorio rurale nello scenario nazionale	7
LE PRINCIPALI RISULTANZE DELLA RICERCA	15
La geografia dello svantaggio nella regione Piemonte	17
Le tipologie delle aree svantaggiate	20
Il rapporto con il quadro normativo	23
Il raffronto con gli indicatori di performance	24
GLI INDICATORI DELLO SVANTAGGIO NEL SISTEMA REGIONALE	27
1 I CARATTERI FISICI DEL TERRITORIO	29
2 GLI INDICATORI DEL SISTEMA AGRICOLO	37
3 GLI INDICATORI DEL SISTEMA FISICO AMBIENTALE	109
4 GLI INDICATORI DEL SISTEMA INSEDIATIVO	139
5 LE DIVERSE TIPOLOGIE DI SVANTAGGIO	235
6 MARGINALITA' (def. estensiva e restrittiva)	245
7 CONFRONTO TRA AREE SVANTAGGIATE "ATLANTE" E AREE SVANTAGGIATE EX DIRETTIVA CEE 268/75	255
8 CONFRONTO TRA AREE SVANTAGGIATE "ATLANTE" ED INDICATORI DI PERFORMANCE (reddito disponibile pro-capite al 2006)	269
9 CONFRONTO TRA AREE SVANTAGGIATE "ATLANTE" ED INDICATORI DI PERFORMANCE (variazione demografica 2001 -2008)	301
APPENDICE	235



PRESENTAZIONE

Il tema delle aree svantaggiate e marginali è stato oggetto non solo di una letteratura scientifica sempre più estesa e spesso di matrice interdisciplinare, ma anche di numerosi provvedimenti legislativi e normativi.

Il rapporto tra questi provvedimenti e le riflessioni e le elaborazioni condotte dalle diverse discipline, non sempre si è rivelato efficace e convincente, non solo per la specificità o la parzialità degli angoli visuali di volta in volta assunti dal legislatore nazionale (o comunitario), ma anche per la carenza delle informazioni e per la conseguente insufficiente operabilità del sistema informativo assunto a supporto degli interventi.

Per superare questi limiti, il Progetto "Atlante Rurale", promosso dal Ministero delle Politiche Agricole, Alimentari e Forestali, ha perseguito l'obiettivo di ricostruire un'immagine nazionale del territorio rurale, nelle sue componenti socio-economiche, ambientali ed insediative, attraverso la predisposizione di un sistema di indicatori a vasto spettro tematico.

E' stato così possibile costruire gli scenari territoriali delle condizioni di svantaggio del territorio agricolo e del popolamento rurale in Italia, sufficientemente comprensivi per affrontare la complessità del tema e sufficientemente flessibili da consentire simulazioni alternative.

Lo scopo fondamentale di questo lavoro è di predisporre un quadro esaustivo della realtà nazionale, in modo da affrontare con maggiore efficacia gli appuntamenti normativi che vengono variamente proposti dalla evoluzione dello scenario comunitario e nazionale, in particolare in una stagione come l'attuale densa di sollecitazioni. sul versante della ridefinizione delle politiche strutturali e della disciplina fiscale di agevolazione.

In gioco sono temi come quelli connessi agli interventi per la montagna, ai regimi di agevolazione fiscale e previdenziale, alla esigenza più volte espressa in sede comunitaria di una ridefinizione delle aree svantaggiate (direttiva 268/75), alla riconsiderazione degli obiettivi e delle strategie dei fondi strutturali e del loro contributo alle politiche di sviluppo rurale.

Il presente documento, che è parte di una serie di monografie regionali che aggiorna ed integra una precedente serie elaborata nel corso degli anni '90, ripropone le simulazioni della delimitazione delle aree svantaggiate, basate sulla interazione tra diverse famiglie di indicatori di matrice economica, ambientale ed insediativa, sulla scorta di un positivo riscontro dei risultati prodotti nella precedente stagione di impianto dell'Atlante Rurale che sono stati giudicati particolarmente significativi per descrivere le condizioni di svantaggio dei territori rurali.

L'intreccio tra gli indicatori proposto dall'Atlante Rurale ed ora aggiornato era apparso per molti aspetti nuovo ed originale, è pur non facendo riferimento ad uno specifico provvedimento normativo, ha potuto essere utilizzato a più livelli per delineare e verificare politiche per il territorio rurale italiano nelle sue articolazioni regionali e zonali.

Per questo suo orientamento "operativo" e in relazione all'ampiezza dello spettro tematico affrontato, era parso quanto mai opportuno utilizzare modalità "elementari" di interazione tra i diversi indicatori, che risultano così più facilmente comprensibili e rappresentabili a livello cartografico.

Si è cercato, quindi, di evitare che più sofisticate tecniche di analisi statistica multivariata imponessero il "prezzo" di una meno immediata lettura delle relazioni tra le variabili. La scelta è stata quella di operare attraverso la definizione di soglie preordinate di significatività delle variabili e l'impiego di operatori logici elementari, garantendo così la possibilità di ripercorrere ciascun passo dell'analisi e, soprattutto, di poter ripetere il procedimento variando le soglie dei parametri o gli operatori di incrocio, in modo da consentire una specifica misura dell'impatto che da una diversa definizione dei fenomeni può derivare all'estensione e distribuzione delle aree svantaggiate.

Questo approccio ha già consentito nella precedente versione delle monografie sullo svantaggio di rendere utilizzabili i risultati dell'Atlante in modo flessibile da parte delle diverse Autorità Nazionali, Regionali e Locali e consentirà a questo aggiornamento di poter ancora rispondere alle diverse istanze conoscitive e progettuali che segneranno le nuove stagioni di programmazione.

MODELLO DI VALUTAZIONE DELLE CONDIZIONI DI SVANTAGGIO DEL TERRITORIO RURALE NELLO SCENARIO NAZIONALE

La valutazione delle condizioni di svantaggio che si determinano a livello territoriale ha da sempre rappresentato una componente di rilievo nelle analisi socio-economiche, soprattutto per i suoi riflessi sulle indicazioni di politica economica e agricola. L'individuazione di indicatori in grado di misurare i caratteri quali-quantitativi dello sviluppo è stata alla base delle analisi territoriali dell'agricoltura e dell'intera società già a partire da quelle più squisitamente dualistiche (Nord-Sud) degli anni '50-'60, fino a quelle connotate da maggiore articolazione zonale e territoriale dei giorni nostri.

Il lavoro di valutazione da noi condotto per tutte le realtà regionali, intende apportare un contributo conoscitivo all'analisi territoriale del nostro paese ed in particolare all'individuazione delle condizioni di svantaggio delle zone rurali, prendendo in considerazione tre gruppi di variabili che possono utilmente integrarsi fra loro.

Le simulazioni si basano sulla interazione tra gruppi di indicatori rappresentativi dei fattori di svantaggio in relazione alle condizioni *ambientali*, *insediative* ed *economiche (agricole)* ed il loro confronto con a) indicatori di "performance", che descrivono direttamente o indirettamente il livello di sviluppo e b) con indicatori "normativi", che individuano gli ambiti di intervento delle politiche strutturali per le aree svantaggiate¹

Tra gli indicatori rappresentativi dei fattori di svantaggio, sono stati selezionati come particolarmente significativi:

- A) per quanto attiene le **condizioni economiche (agricole)**:
 - A1) l'intensità della produzione agricola: Valore Aggiunto in Agricoltura/SAU al 2000, con un valore soglia rappresentato dalla media comunitaria;
 - A2) la redditività del lavoro: Valore Aggiunto in Agricoltura/ULA al 2000, con un valore soglia rappresentato anche in questo caso dalla media comunitaria.
- B) Per quanto attiene le **condizioni ambientali**:
 - B1) l'attitudine produttiva media: APAM (ponderazione su base comunale della carta dell'attitudine produttiva dell'ambiente a 9 classi), con un valore soglia 2 ed un intervallo di oscillazione del parametro da 1 a 3,3.
- C) Per quanto attiene le **condizioni insediative**:
 - C1) la densità insediativa: il numero dei residenti/Kmq al 2008, con valore soglia 100 ab./Kmq. Questo indicatore è stato corretto per tener conto dei fenomeni insediativi di matrice turistica, stimando una densità equivalente della popolazione residente e turistica;
 - C2) l'accessibilità: popolazione al 2008 accessibile a 30', con valore soglia 100.000 abitanti.

L'individuazione di indicatori in grado di valutare le "performance" di intere aree nel complesso processo di sviluppo economico ed istituzionale si presenta più difficile per l'ampia possibilità di scelta, ma anche per le carenze informative che limitano le variabili che si possono considerare.

Nel presente lavoro si è operato come segue.

- D) Per quanto attiene agli **indicatori di performance** sono stati selezionati:
- D1) il livello di sviluppo, misurato dal reddito disponibile al 2006, con un valore soglia uguale alla media comunitaria;
 - D2) l'evoluzione demografica, misurata dalla variazione della popolazione residente nell'arco temporale 2001-08, con nessun valore soglia.
- E) Per quanto attiene agli **indicatori normativi**:
- E1) le aree svantaggiate ex Dir. C.E.E. 268/75

Combinando questi diversi gruppi di indicatori è possibile giungere ad una classificazione tipologica di aree che rappresenti meglio le diverse realtà del territorio rurale italiano.

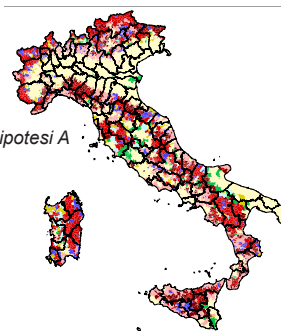
Per le condizioni descritte da più indicatori (sistema agricolo e sistema insediativo) si è costruito un unico indicatore complesso risultante dalla combinazione degli indicatori elementari che individua una:

- 1) **interazione forte**, quando si è ricorsi a un operatore logico "AND" che richiede la compresenza di entrambi gli indicatori elementari al di sotto del valore soglia;
- 2) **interazione debole**, quando si è ricorsi a un operatore logico "OR" che richiede la presenza di almeno uno degli indicatori al di sotto del valore soglia.

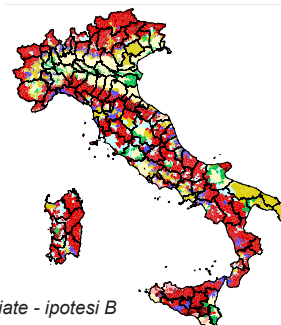
La valutazione è stata condotta secondo le due modalità di interazione, ed ha portato ad una classificazione tipologica dei comuni secondo il seguente schema:

CONDIZIONI DI MARGINALITÀ (SVANTAGGIO)			TIPOLOGIA AREE
AGRICOLE	AMBIENTALI	INSEDIATIVE	
SI	SI	SI	Aree marginali
NO	SI	SI	Aree strutturalmente svantaggiate
SI	NO	SI	Aree periferiche ad agricoltura povera
SI	SI	NO	Poli turistici o urbani
NO	NO	SI	Aree periferiche ad agricoltura sviluppata
NO	SI	NO	Aree a forte artificializzazione
SI	NO	NO	Aree con criticità nella economia agricola
NO	NO	NO	Aree urbane o rurali non svantaggiate

Tipologia delle aree svantaggiate - ipotesi A



Tipologia delle aree svantaggiate - ipotesi B



Utilizzando le ipotesi di interazione “forte” tra le variabili (ipotesi A), è possibile semplificare questa classificazione tipologica, aggregando le diverse classi in una classificazione dicotomica tra aree svantaggiate ed aree non svantaggiate. A questa classificazione dicotomica sono state poi associate due diverse definizioni di svantaggio:

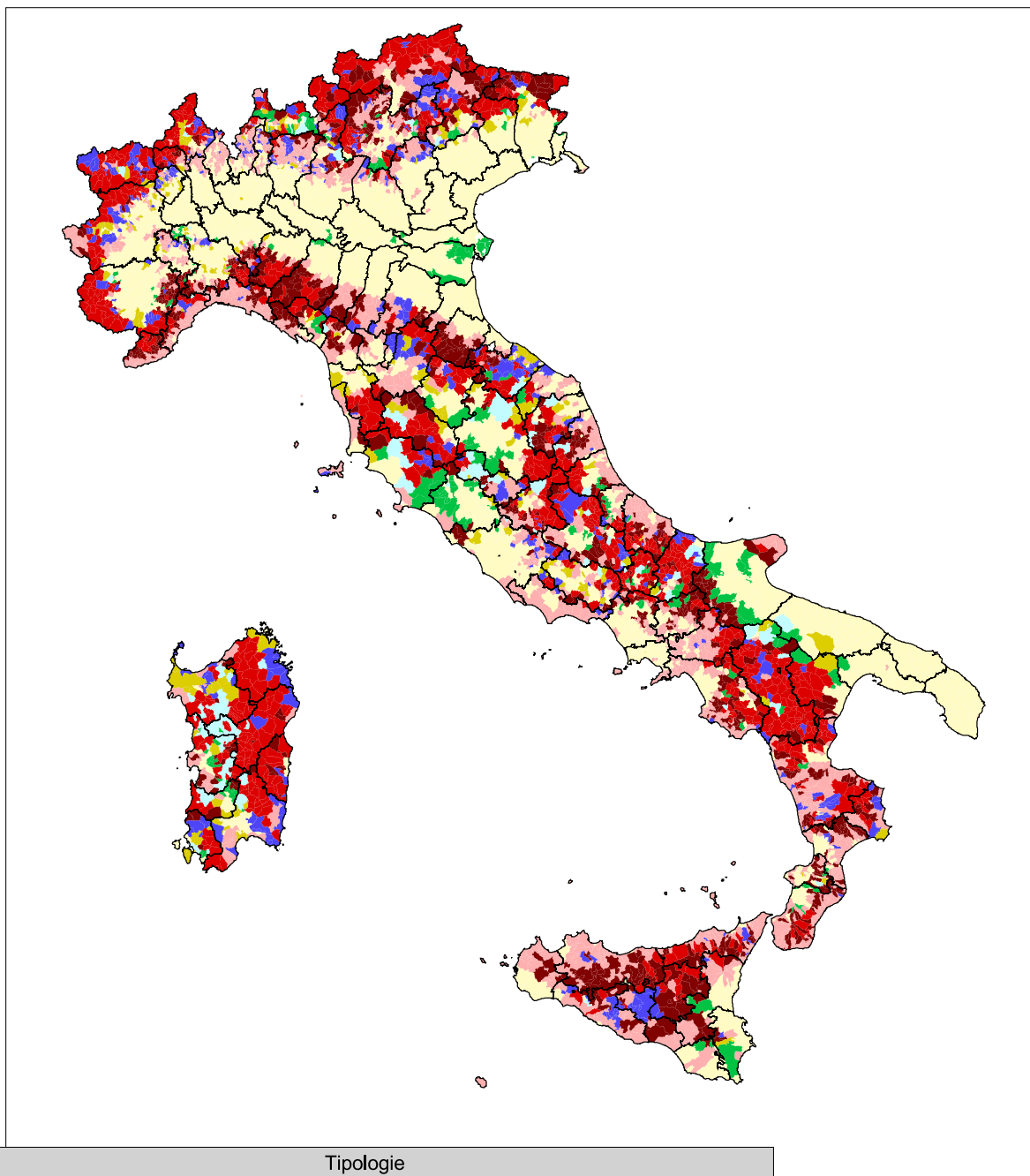
- a) in un’accezione **estensiva**, nelle *aree svantaggiate* ricadono le *aree marginali*, quelle *strutturalmente svantaggiate*, quelle *con criticità nella economia agricola* ed infine quelle *periferiche ad agricoltura povera*;
- b) in un’accezione **restrittiva**, le *aree svantaggiate* comprendono soltanto le *aree marginali* e le *aree periferiche a agricoltura povera*.

Le classificazioni così individuate sono state quindi sottoposte ad un confronto sia con gli indicatori di performance, sia, soprattutto, con quelli normativi, in modo da poter discutere le politiche per le aree svantaggiate oggi operanti, quanto meno nei loro aspetti di zonizzazione territoriale, ma anche per aprire la riflessione su nuove politiche di intervento.

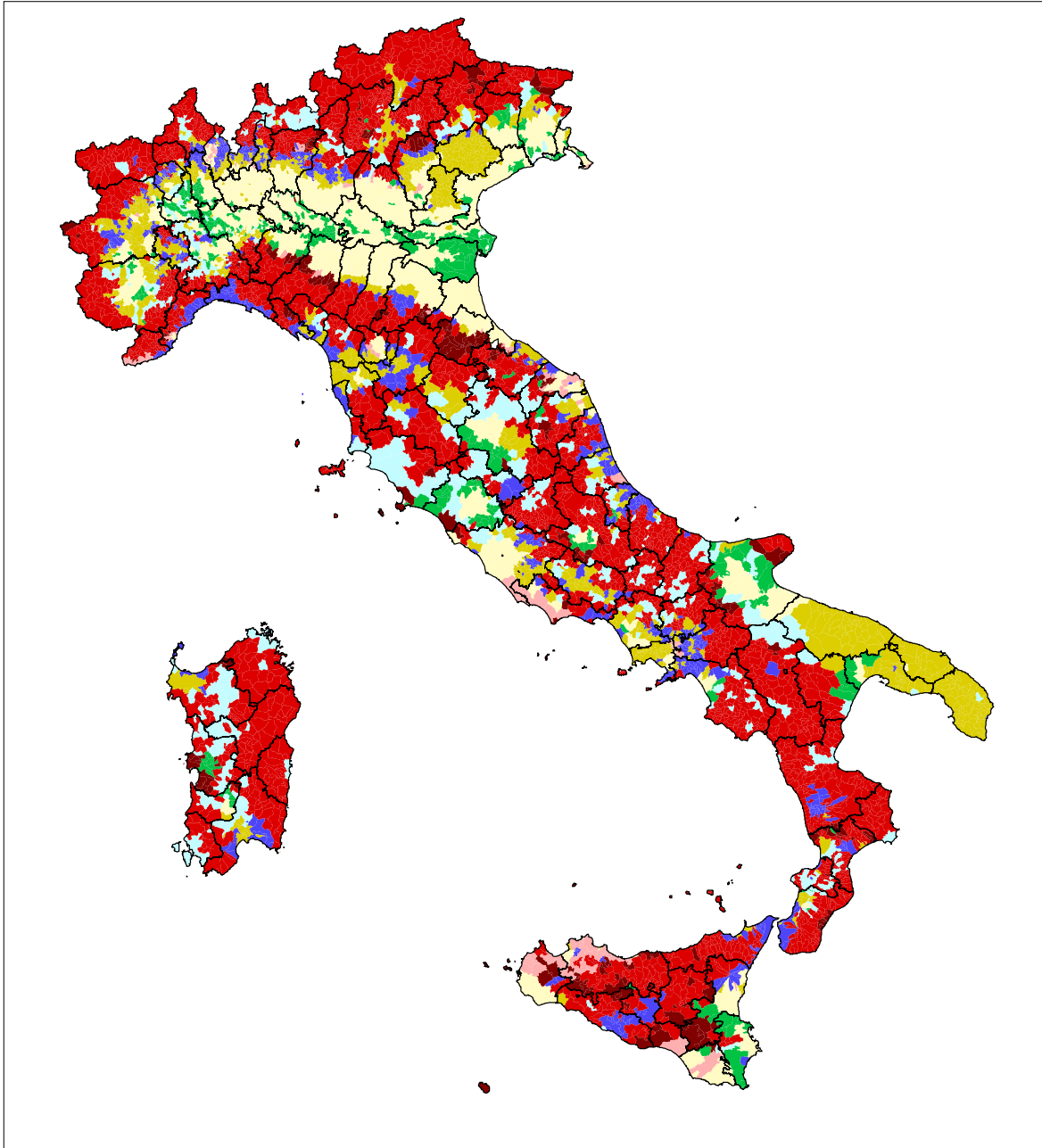
Ovviamente, come accennato in precedenza, simulazioni diverse si possono sempre condurre, utilizzando valori soglia per gli indicatori diversi da quelli da noi utilizzati nelle pagine seguenti.

¹⁾ Per le metodologie di calcolo ed altri chiarimenti riguardo alle variabili impiegate nel modello di valutazione si rimanda alle voci del glossario riportato in appendice.

Tipologia delle aree svantaggiate - ipotesi A

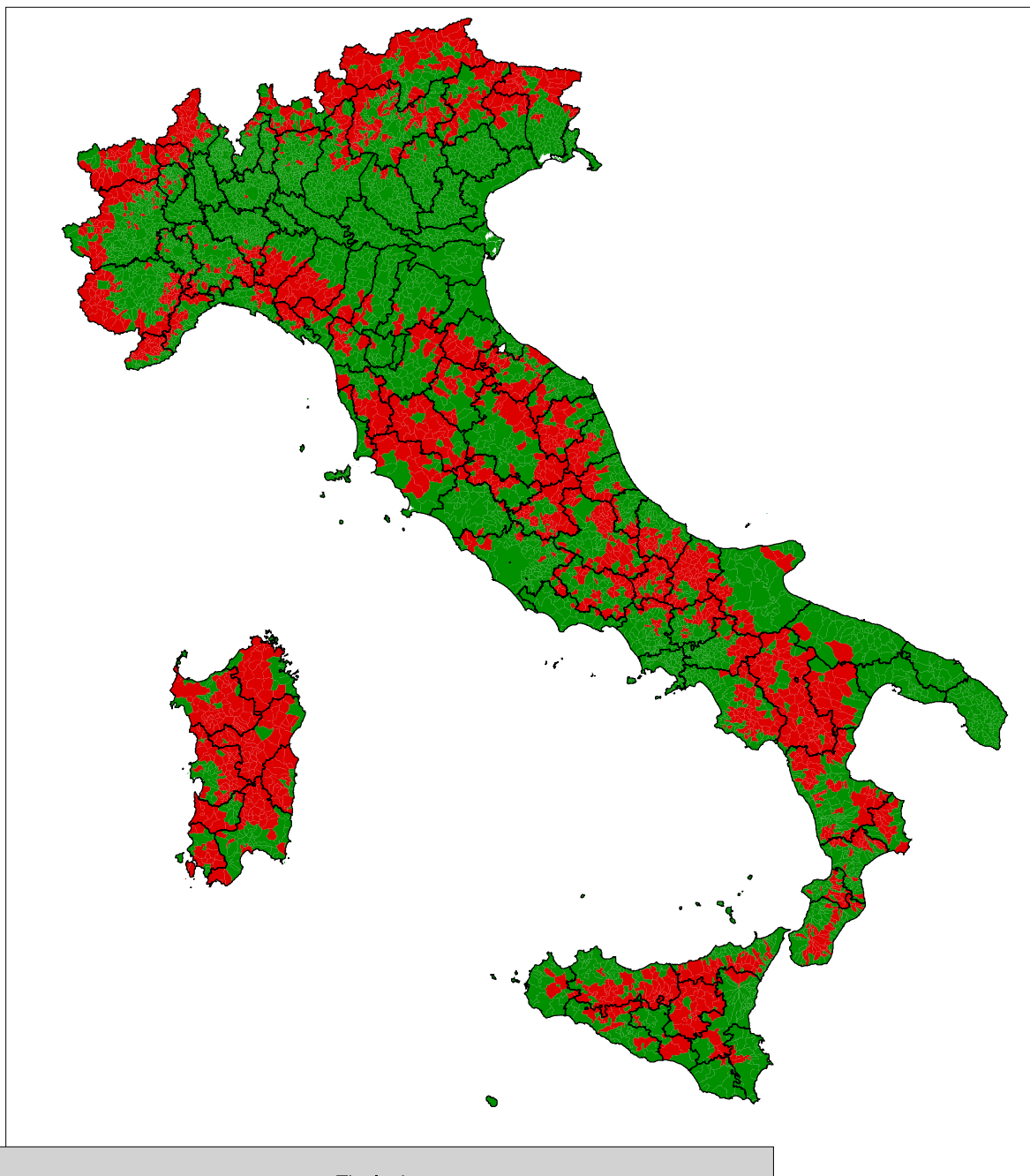


Tipologia delle aree svantaggiate - ipotesi B



Tipologie		
■ Marginali	■ Strutturalmente svantaggiate	■ Fortemente artificializzate
■ Turistiche e/o urbane	■ Con criticità nella economia agricola	■ Ricche
■ Periferiche ad agric. povera	■ Periferiche ad agricoltura sviluppata	

INDIVIDUAZIONE DELLE AREE SVANTAGGIATE (DEF. ESTENSIVA)



Tipologie

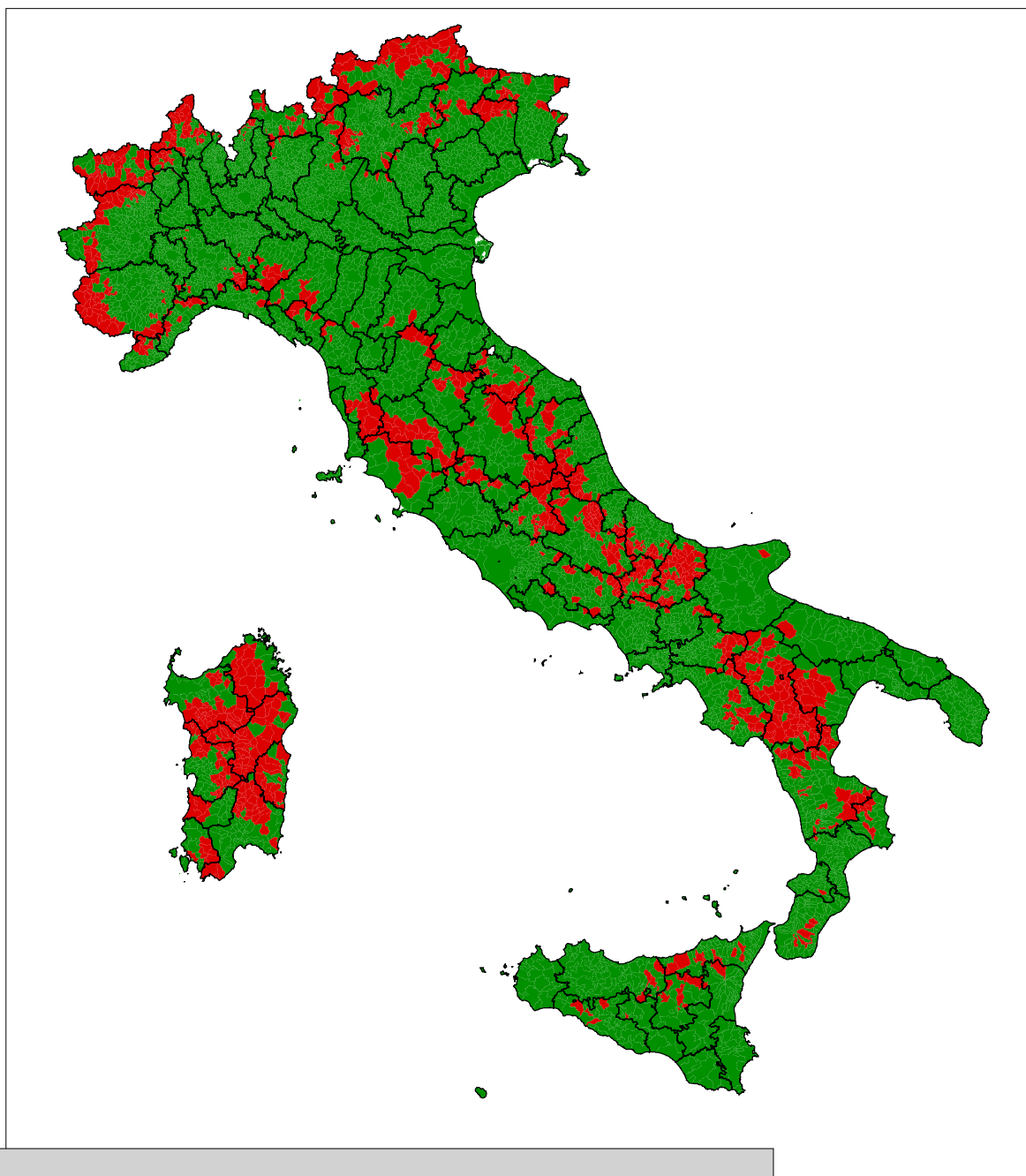


Aree svantaggiate





Aree non svantaggiate

INDIVIDUAZIONE DELLE AREE SVANTAGGIATE (DEF. RESTRITTIVA)



Tipologie

 Aree svantaggiate

 Aree non svantaggiate

LE PRINCIPALI RISULTANZE DELLA RICERCA



LA GEOGRAFIA DELLO SVANTAGGIO NELLA REGIONE PIEMONTE

Il Piemonte rappresenta una delle regioni più importanti sotto il profilo economico, essendo sede di un buon numero di distretti produttivi ad alta concentrazione di imprese che ne fanno uno dei luoghi di massima attività economica dell'Italia Settentrionale. Il quadro economico della regione parla di dinamiche crescenti fino al 2007, con dinamiche contrastanti dato che l'industria ha vissuto periodi altalenanti con momenti di crescita e momenti di rallentamento, mentre i servizi sono sempre cresciuti dal 2000, in special modo servizi ad elevato valore aggiunto come l'intermediazione finanziaria e le attività immobiliari. Il comparto agricolo quindi non è il solo ad attraversare un momento non felicissimo, anche se ovviamente l'impatto superiore è quello dell'industria.

Il decennio appena concluso ha, nel complesso, accresciuto l'importanza ed il peso economico della regione a livello nazionale, ma la presenza sul territorio di distretti a basso contenuto tecnologico pone qualche interrogativo sul futuro di queste tipologie produttive, soprattutto in relazione all'esplosione della recessione economica di fine 2008.

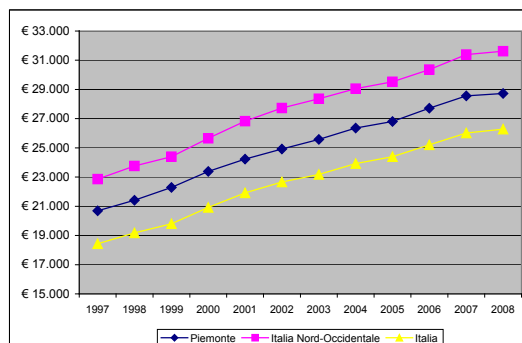


fig.1 Dinamica 1997 - 2008 del PIL pro-capite

Nel 2008 il Piemonte si trova nel centro della graduatoria regionale per PIL pro capite, al nono posto e con un valore per abitante superiore rispetto alle medie nazionali, ma inferiore rispetto ai valori della macro regione di riferimento, l'Italia Nord-Occidentale (Valle d'Aosta e Lombardia si trovano su valori più elevati). Il PIL globale, nello stesso anno, è pari a 126.855,7 milioni di euro: nella graduatoria regionale sale al quinto posto, dato che sorpassa regioni con Pil pro capite superiore ma minore popolazione (per esempio le due province che compongono il Trentino Alto Adige), ma è superato da regioni ad elevata popolazione quali Lombardia, Lazio, Veneto.

La crescita in termini reali del PIL, nell'ultimo decennio vede il Piemonte in basso nella graduatoria regionale con un valore del 9,5%, inferiore rispetto alla media nazionale e anche rispetto a quella dell'Italia Nord-Occidentale (12% e 11% rispettivamente). Questa è un'altra conferma del momento di relativa stasi dell'economia regionale.

In questo contesto l'agricoltura ha seguito sentieri evolutivi differenti rispetto agli altri comparti: si è verificato un picco di crescita del valore aggiunto agricolo nel 2004, per poi iniziare una graduale discesa che sembra essersi finalmente arrestata nel 2007 (ultimo dato disponibile). In questa successione l'agricoltura piemontese ha seguito molto da vicino la dinamica del dato nazionale.

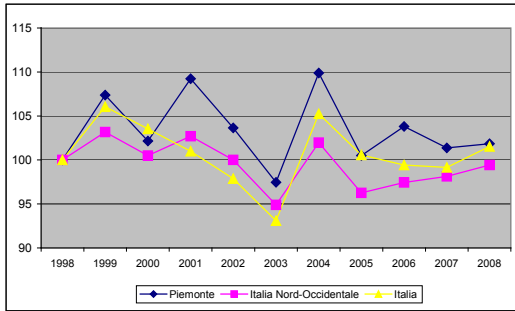


fig.2
Dinamica 1997 - 2008 del Valore Aggiunto in agricoltura

Come si può notare anche dalla figura, a livello nazionale l'agricoltura ha seguito una dinamica che nell'arco del decennio non si è allontanata molto dai valori di partenza, e lo stesso si può affermare per il Piemonte.

Il settore nell'ultimo decennio ha visto aumentare il suo numero di occupati, dai 67.500 del 1998 ai 73.300 del 2008, e questo incremento unito ai dati del valore aggiunto fanno intuire un problema di diminuzione della produttività nel comparto agricolo piemontese.

Causa l'incremento di natura demografica degli occupati totali, il peso occupazionale dell'agricoltura è leggermente diminuito ed è pari al 3,6% degli occupati nel 2008 contro una media nazionale del 3,9%. Il peso in termini di valore aggiunto dell'agricoltura a livello regionale nel decennio ha subito una riduzione simile, passando dal 2,4% all'1,5%, anche se è giusto puntualizzare che tale dinamica è il risultato di due forze, per cui alla stagnazione del settore agricolo si somma un contesto economico in crescita grazie all'impatto del settore terziario.

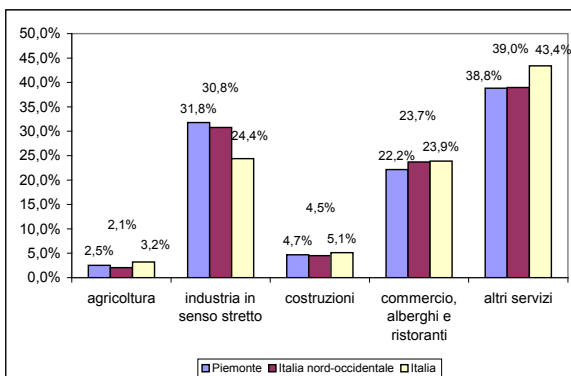


fig.3
Composizione % del valore aggiunto per settori al 1997

Analizzando i dati delle produzioni dalla contabilità territoriale sono avvenuti alcuni cambiamenti di una certa importanza nel periodo osservato: tutte le produzioni cereali sono cresciute rispetto al 1997, e alcune di queste che nel 1997 erano praticamente inesistenti, come il frumento duro, si sono diffuse nel decennio osservato. Nelle ortive c'è stato un riorientamento delle superfici, alcune coltivazioni che negli anni '90 erano molto diffuse come la barbabietola da zucchero ed il girasole hanno lasciato spazio ad altri ortaggi come pomodori e zucchine. Tra le produzioni ad elevato valore aggiunto la produzione di uva da vino è cresciuta del 15%, il vino invece è diminuito drasticamente (rispetto al 1997), e si sono diffusi frutti come pere, nocciole e kiwi.

L'allevamento nel 1997 era suddiviso in tre tipologie prevalenti: bovini, suini, e pollame; i dati più recenti ci dicono che le produzioni bovine hanno mantenuto intatti i volumi prodotti, il pollame è diminuito del 25% in dieci anni mentre l'allevamento suino ha fatto il percorso inverso crescendo del 33%.

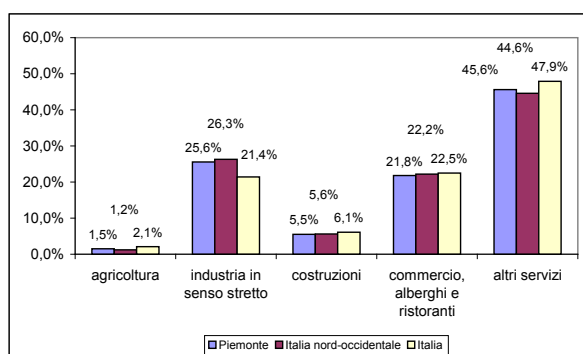


fig. 4
Composizione % del valore aggiunto per settori al 2007

Particolare interesse riveste quindi in un simile contesto economico sia il tema delle aree svantaggiate che quello di una progressiva ridefinizione dei termini con cui questo stesso tema si presenta nello scenario regionale.

In termini quantitativi la presenza di condizioni di svantaggio nel contesto regionale piemontese è riscontrabile in una quota rilevante del territorio:

- 149 comuni – se si adotta la definizione più “restrittiva” di aree svantaggiate che abbiamo proposto, localizzati per la maggior parte nel territorio più montano delle province di Cuneo, Torino e Verbano-Cusio-Ossola, che occupano più del 24% del territorio ed ospitano appena l'1,6% della popolazione regionale;
- 334 comuni – se viceversa si adotta la più “estensiva” delle definizioni proposte – che ampliano la superficie interessata sino al 37,2% del territorio complessivo regionale ospitando una quota abbastanza limitata della popolazione piemontese (9,5%).

LE TIPOLOGIE DELLE AREE SVANTAGGIATE

In base alla tipologia i comuni classificati come svantaggiati, secondo la definizione più "restrittiva", rientrano per la quasi totalità (142 comuni su 149) fra le **aree marginali**. Tali aree sono caratterizzate dalla presenza di una molteplicità di fattori negativi: di tipo economico, ambientale e insediativo, che insieme concorrono a determinare un basso livello di sviluppo degli ambiti territoriali interessati.

A questi si aggiungono 7 comuni appartenenti alle **aree periferiche ad agricoltura povera**, aree cioè dove la penalizzazione dello stesso settore agricolo è in relazione, più che con limitazioni di natura fisico-ambientale, con limitazioni derivanti dalla propria collocazione eccentrica rispetto al sistema urbano ed ai servizi da questo offerti.

I 149 comuni così individuati dispongono di una superficie di quasi 6.300 Km². (24% della superficie territoriale regionale) e una popolazione residente, nel 2008, di 71.085 abitanti equivalente all'1,6% del totale regionale. La densità è di 11,3 abitanti per Km², pari al 6,5% della media regionale.

Questi comuni sono situati esclusivamente sulle aree alpine piemontesi, comprendendo comuni di tutte le province, in particolare di quella cuneese (34% del territorio), torinese (24%) e Verbano-Cusio-Ossola (ben il 62%). Molto inferiore la quota di territorio "svantaggiato" della provincia biellese e di quella di Alessandria (17%).

La relativa debolezza della struttura economica delle aree svantaggiate, all'interno, è riconducibile in primo luogo all'accentuarsi dei vincoli di natura orografica. La superficie territoriale situata oltre i 600 metri sul livello del mare tocca il 95% del totale, di cui ben il 73% delle terre supera i 1.200 metri. A livello regionale le terre situate al di sopra dei 600 metri sono il 41,3% del totale, mentre quelle che superano i 1.200 metri di quota si collocano poco al di sopra del 26%.

Nel complesso le condizioni ambientali richiamate si riflettono direttamente sia sul livello medio del valore aggiunto agricolo per unità di lavoro annua (VAA/ULA), sia su quello del valore aggiunto agricolo per ettaro di superficie agricola utilizzata (VAA/SAU).

Il VAA/ULA è in media, nei 149 comuni classificati come svantaggiati (ipotesi restrittiva), di 8.657,4 di euro, sensibilmente inferiore alla media comunitaria (21.834,5 di euro) e inferiore anche a quella regionale (16.014 di euro). Per quanto riguarda, invece, la VAA/SAU, essa è di 362,8 di euro per Ha di superficie agricola utilizzata, a fronte di un dato medio europeo di 1.123,6 di euro per Ha.

In base ai dati del censimento del 2000, nelle aree in questione sono presenti oltre 5.300 aziende con una superficie aziendale di 300 mila ettari, di cui 148 mila coperti da prati e pascoli, mentre la SAU ammonta a circa la metà della superficie totale.

La superficie agricola utilizzata è costituita in gran parte da prati e pascoli, con 6mila ha per i seminativi e poco meno di 3mila per le legnose agrarie.

La zootecnia conosce un discreto sviluppo. Prevale l'allevamento bovino con 37.400 capi, cui si aggiungono circa 7.000 capi suini, e poco altro per ovini ed equini. Discreto l'allevamento dei polli, che si aggirano sui 430.000 capi.

I comuni che possono essere considerati in condizioni di svantaggio salgono a 334 qualora si accolga la definizione estensiva sempre mantenendo, però, l'ipotesi di una interazione "forte" fra le variabili considerate.

In questo secondo caso l'area dello svantaggio cresce fino ad estendersi su una superficie di 9.500 Km². (37% della superficie della regione) con una popolazione, nel 2008, di 420.000 abitanti e una densità di circa 44,4 abitanti per Km², circa il quadruplo di quella che si registra nell'area delimitata in base alla definizione più restrittiva.

Se poi si considerano gli andamenti demografici registrati nel periodo 1951-2001 si può osservare come l'area in questione sia stata interessata da processi di spopolamento solo nell'ipotesi più restrittiva dello svantaggio: la popolazione è diminuita nel periodo in questione del 13,7% se si includono le aree strutturalmente svantaggiate e le aree con criticità nell'economia agricola, rispetto al - 49% registrato nell'area precedentemente considerata.

Si tenga presente, inoltre, che in epoche più recenti la popolazione è in diminuzione nelle aree che rientrano nella definizione più restrittiva, mentre cresce (anche se di poco) nelle aree con definizione più estensiva. Nel periodo 2001-2008 la crescita considerando i 334 comuni è stata del 1,5%, mentre focalizzando l'analisi sulla dinamica dei 149 comuni marginali e /o periferici ad agricoltura povera c'è stata una diminuzione del -2,4%.

Si tratta di considerazioni di carattere generale che potrebbero spingere a prendere in considerazione in sede di decisione la definizione più estensiva dello svantaggio accolta dal modello di interazione "forte" fra le variabili.

In base a quest'ultima definizione si aggiungono, ai 149 comuni rientranti nella definizione restrittiva altri 185 comuni di cui: 107 classificati come **aree strutturalmente svantaggiate**, si tratta di comuni caratterizzati dalla presenza di aree agricole che consentono una certa varietà e specializzazione delle colture, principalmente localizzati nelle province di Cuneo, Asti, Alessandria nelle aree collinari, cui si aggiungono 78 comuni che il nostro modello ci porta a classificare fra le **aree con criticità nella economia agricola**, dislocati soprattutto nel torinese e nell'alessandrino.

Nel complesso l'inclusione di comuni a agricoltura relativamente ricca determina un innalzamento dei valori medi della VAA/ULA, che sale a 10.739 di euro per ULA, e un significativo aumento della redditività delle superfici agricole che arriva a 1.116,8 di euro allineandosi con la media europea.

Si tratta di valori relativamente elevati dovuti alla diminuzione dell'incidenza di prati, pascoli e foraggiere sul totale della superficie coltivata a livello regionale.

La SAU aumenta di 110.000 ettari, su un aumento di superficie totale pari a 190.000 ha. In queste zone, l'allevamento bovino continua a rappresentare la tipologia più diffusa con quasi 89 mila capi, anche quello suini è diffuso con 33 mila capi e crescono i polli allevati, che superano il milione e mezzo di capi.

La restante parte del territorio, che comprende 872 comuni con oltre il 90% della popolazione e il 62% del territorio, è costituita dalle aree non considerate in alcun modo in condizione di svantaggio in base al modello di simulazione a interazione "forte" fra le variabili.

Naturalmente è opportuno qui ricordare che quando parliamo di svantaggio intendiamo riferirci esclusivamente al settore agricolo e alle caratteristiche del territorio sotto il profilo ambientale e della sua armatura urbana, ma non alle sue condizioni economiche complessive che possono essere anche di forte penalizzazione nel contesto nazionale e europeo.

Gli 872 comuni non svantaggiati sono inquadrati in 4 diverse tipologie. La tipologia più rappresentata è costituita dalle **aree ricche**: 538 comuni in tutto (42% del territorio e 78% della popolazione), aree con un tenore di vita troppo elevato per poter essere definite in condizioni di svantaggio. In termini numerici rappresentano poco meno della metà dei comuni piemontesi, e sono presenti con buona consistenza in tutte le province.

Seguono le **aree fortemente artificializzate** che comprendono 224 comuni formando l'altro grande raggruppamento, in cui le limitazioni fisiche e ambientali risultano in parte compensate dagli effetti positivi dovuti alla presenza di poli urbani interni alle aree in questione o da esse facilmente accessibile.

Gran parte di questi comuni è individuata dai comuni alla periferia dei capoluoghi, e sono presenti in tutte le province con una maggioranza di comuni torinesi. La tipologia delle aree turistiche è rappresentata da 84 comuni, che comprendono il 7% della superficie della regione e il 3% della popolazione residente.

Quasi assenti le **aree periferiche ad agricoltura sviluppata**, si tratta, infatti, di appena 26 comuni sparsi nelle province di Cuneo, Alessandria ed Asti.

Le valutazioni ambientali e geografiche suddette concernono, come abbiamo visto, con lo scenario delle tipologie territoriali così come viene a determinarsi nel modello di interazione "forte" fra indicatori della stessa famiglia, quello cioè che richiede che un ambito, per essere definito svantaggiato sotto il profilo agricolo, presenti valori sia del Valore aggiunto per unità di lavoro annuo, sia del Valore Aggiunto agricolo per ettaro di superficie agricola utilizzata inferiori ai valori di soglia prefissati e analogamente che, per essere definito svantaggiato sotto il profilo insediativo, richiede che sia l'indicatore di densità equivalente, che quello di accessibilità siano al di sotto delle medie di riferimento.

Per molti aspetti diversa risulta la geografia delle aree svantaggiate che si verrebbe a configurare utilizzando un modello di interazione “debole” tra le variabili, secondo cui è sufficiente, per determinare giudizi di svantaggio, che solo una della coppia di variabili che descrivono il sistema agricolo o il sistema insediativo si trovi al di sotto dei valori soglia.

A questo modello di interazione “debole” corrisponde tuttavia una minore significatività: poiché, ad esempio, ad un modesto V. Aggiunto per ettaro associato ad un'elevata produttività dello stesso per unità di lavoro può corrispondere un indirizzo agricolo estensivo invece di una situazione di svantaggio strutturale, oppure ad una bassa densità in buone condizioni di accessibilità può corrispondere un territorio rurale potenzialmente ricco di opzioni nella fruizione dei servizi, anziché un'area marginale.

Questo scenario, quindi, non è stato sviluppato nei confronti con l'attuale assetto normativo e con gli indicatori di “performance globale”.

Può essere comunque di un qualche interesse notare che, in quest'ultima ipotesi, la tipologia territoriale delle **aree marginali** passerebbe da 142 a 395 comuni, interessando il 5,5% della popolazione e il 41,3% del territorio. Un'altra tipologia in espansione è quella delle **aree periferiche a agricoltura povera**, che passano da 7 a 153 comuni, interessando il 10% del territorio e il 5,2% di popolazione residente.

Al contempo, aumentano fortemente le **aree con criticità nella economia agricola** (da 78 a 291 comuni). Le restanti tipologie si contraggono fortemente, a partire dalle **aree ricche** che sono rappresentate ora, da 119 e lo stesso vale per le aree fortemente artificializzate che passano a 4 comuni.

IL RAPPORTO CON IL QUADRO NORMATIVO

Lo scenario “normativo” delle aree svantaggiate del Piemonte comprende una quota di territorio che varia fra il 53,7% e il 76% a seconda delle normative considerate.

Sono stati presi in considerazione, in particolare, due provvedimenti: la Direttiva C.E.E. 268 del 1975 e la Legge 984 del 1977 (art. 15). Entrambe le normative richiamate si riferiscono, quindi, ad ambiti territoriali notevolmente più estesi di quelli configurati nel nostro modello di simulazione fondato su un legame forte fra le variabili in cui la superficie territoriale interessata varia fra il 24% (definizione restrittiva) e il 37% (definizione estensiva). In particolare in base alla direttiva CEE 268/75 rientrano nella categoria delle aree svantaggiate 527 comuni (29 enti rientrano in modo parziale nello svantaggio), che nel complesso rappresentano un territorio pari al 53,7% del totale e 19% della popolazione.

Ai sensi, invece, dell'art.15 della Legge n. 984/77 sono considerati svantaggiati 890 comuni, 190 dei quali sono parzialmente svantaggiati. Le aree interessate includono il 76% del territorio regionale con il 26,9% della popolazione.

Sono sette i comuni che risultano svantaggiati secondo la nostra simulazione col modello restrittivo a non risultare svantaggiati secondo la direttiva CEE 268/75, e un solo comune che risulta svantaggiato con il modello CAIRE e non lo è secondo la Legge 984 del 77.

Lo scarto fra il modello istituzionale e la simulazione appare, quindi, molto evidente, sia con la Direttiva CEE che, a maggior ragione, con la Legge n.984 del 1977.

IL RAFFRONTO CON GLI INDICATORI DI PERFORMANCE

Il giudizio sul livello di svantaggio di un determinato territorio può essere formulato valutandone le determinanti strutturali (come si è fatto simulando gli scenari che sono stati sin qui descritti), ma può anche essere ricostruito utilizzando indicatori di "performance", che descrivano cioè il "risultato ottenuto" da ambiti territoriali diversi sul sentiero dello sviluppo.

Risultati che ovviamente possono essere il portato anche di fattori soggettivi, congiunturali o addirittura casuali, ma che in larga misura appaiono comunque fortemente correlati alla distribuzione delle opportunità, dunque ai vantaggi e agli svantaggi competitivi dei diversi territori.

Il livello di sviluppo, misurato in termini monetari dal reddito disponibile pro-capite, costituisce indubbiamente un indicatore sintetico significativo dei risultati che diverse comunità hanno raggiunto e ciò pur prendendo in debita considerazione le critiche che a questo approccio sono venute da parte di chi ha sostenuto che questo indicatore non dava conto degli aspetti distributivi e soprattutto di quelli connessi alle condizioni di benessere determinate dalla fruizione di beni e servizi, la cui utilizzazione non dà luogo a transazioni monetarie (prime tra tutte le risorse ambientali).

Nel Piemonte la distribuzione del reddito denota, sotto il profilo territoriale, una caratterizzazione abbastanza netta. Innanzitutto, abbiamo 327 comuni con un reddito pro capite superiore alla media comunitaria, e in questo gruppo rientrano tutti i capoluoghi con l'eccezione di Verbania.

Gli 879 comuni con reddito inferiore alla media CEE si concentrano nelle aree alpine, come era lecito attendersi. Nelle aree ad alto reddito si concentrano quasi i 2/3 della popolazione piemontese, distribuito sul 25% del territorio. La distribuzione geografica di questo indicatore si sovrappone solo in parte alla zonizzazione delle aree svantaggiate da noi definita.

Il confronto con la definizione "restrittiva" individua 10 comuni che rientrerebbero nelle aree svantaggiate con un alto reddito; mentre spicca un consistente numero di comuni non considerati svantaggiati che presentano livelli di reddito pro-capite inferiori alla media comunitaria (ben 740 enti).

Una prima conclusione che parrebbe potersi trarre da questo confronto è che, in un contesto regionale con una distribuzione del reddito poco polarizzata e tendente a livelli inferiori alle medie UE, l'indicatore relativo al reddito disponibile è poco sensibile - e relativamente poco efficace - nel descrivere la distribuzione delle condizioni di svantaggio, con rilevanti escursioni al di sopra e al di sotto della soglia utilizzata, che sono determinate anche dalla modesta polarizzazione della distribuzione e dal suo "affollarsi" attorno ai valori medi.

Per quanto riguarda il raffronto fra le aree svantaggiate e la dinamica demografica esso è apparso decisamente più significativo. Come abbiamo già avuto modo di rilevare fra il 1951 e il 2001 la popolazione è diminuita del 49% nei 149 comuni rientranti nella definizione più restrittiva dello svantaggio e del 14% nei 334 comuni interessati dalla definizione più estensiva.

Il fenomeno è continuato, sia pure in forme più attenuate anche in anni recenti: prendendo a riferimento gli andamenti anagrafici relativi al periodo 2001-2008 si può osservare come 42 comuni su 149 (definizione restrittiva) e 143 su 334 (definizione estensiva) facciano registrare un incremento di popolazione. Gran parte di questi comuni sono piccoli, e i termini della crescita sono molto diversificati.

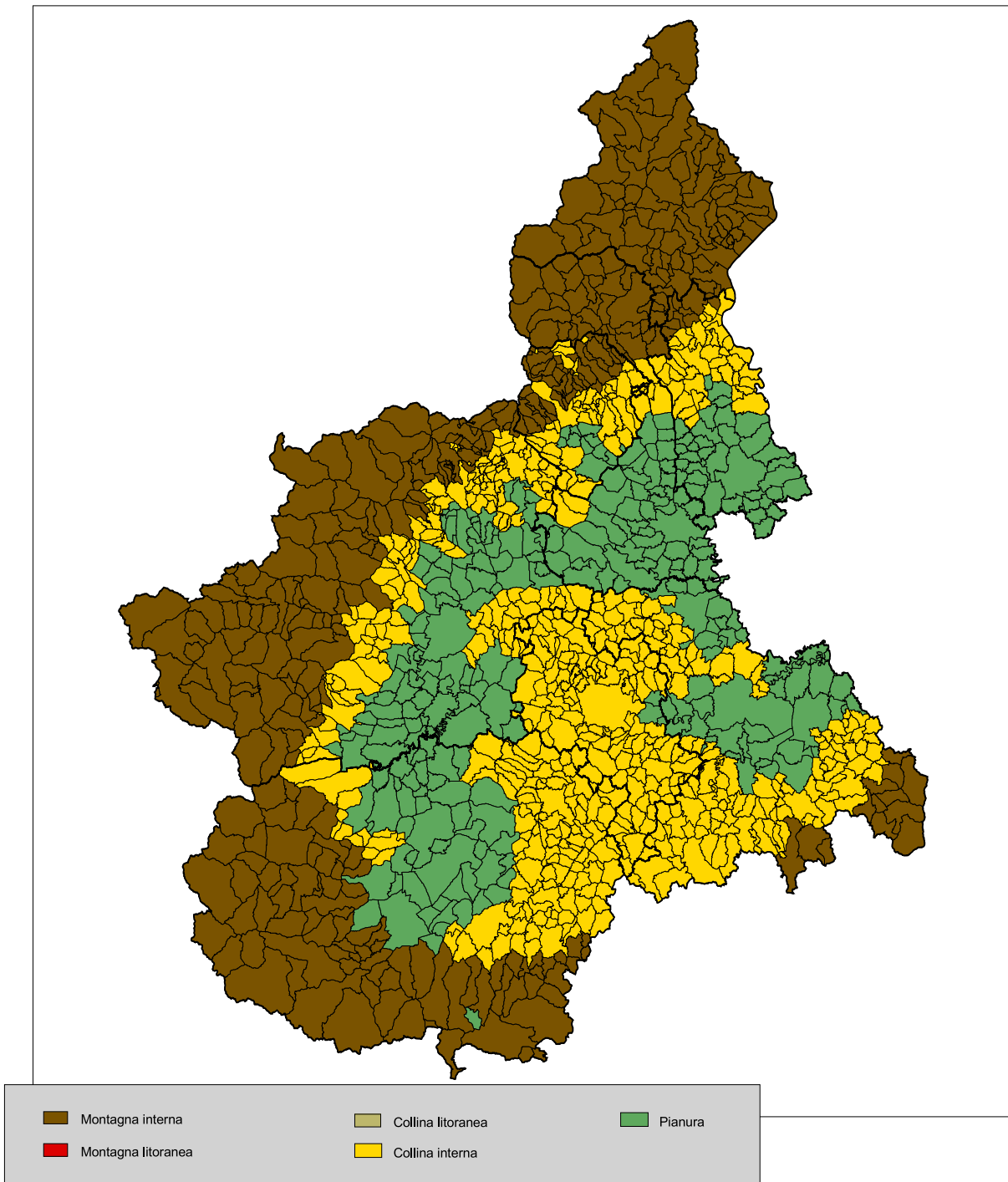
Per contro gli 872 comuni non svantaggiati (in base alla definizione estensiva dello svantaggio) che hanno fatto registrare nel periodo considerato un aumento della popolazione sono la maggioranza (698) e raccolgono l'85% della popolazione regionale

Le considerazioni sin qui svolte si riferiscono al movimento anagrafico della popolazione, che tiene conto sia delle variazioni corrispondenti al saldo sociale dell'andamento demografico (che in un'ipotesi di fluidità dei mercati del lavoro e delle abitazioni dovrebbe essere in correlazione strettissima con il differenziale di sviluppo tra aree), sia di quelle che registrano il saldo naturale della popolazione (che dovrebbe dar conto degli effetti cumulativi in termini di invecchiamento e declino della natalità).

GLI INDICATORI DELLO SVANTAGGIO NEL SISTEMA REGIONALE

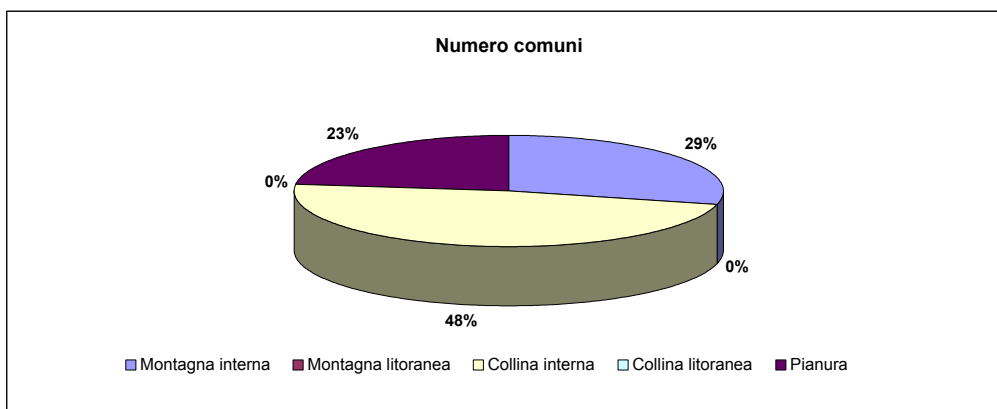
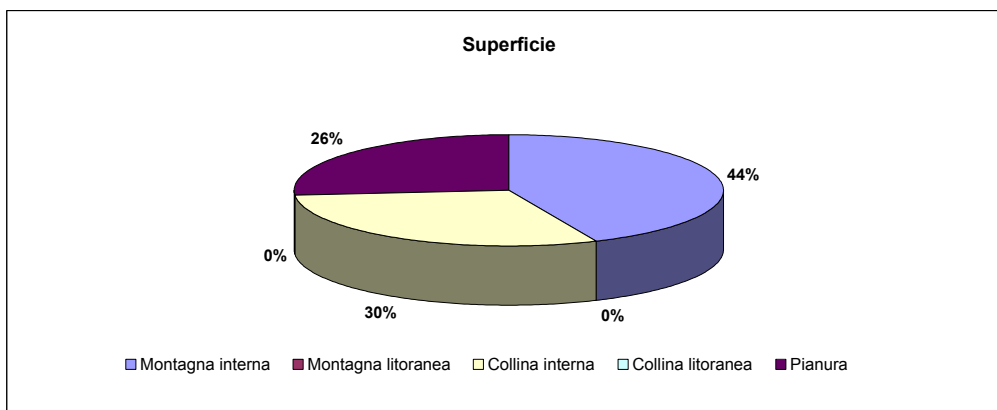
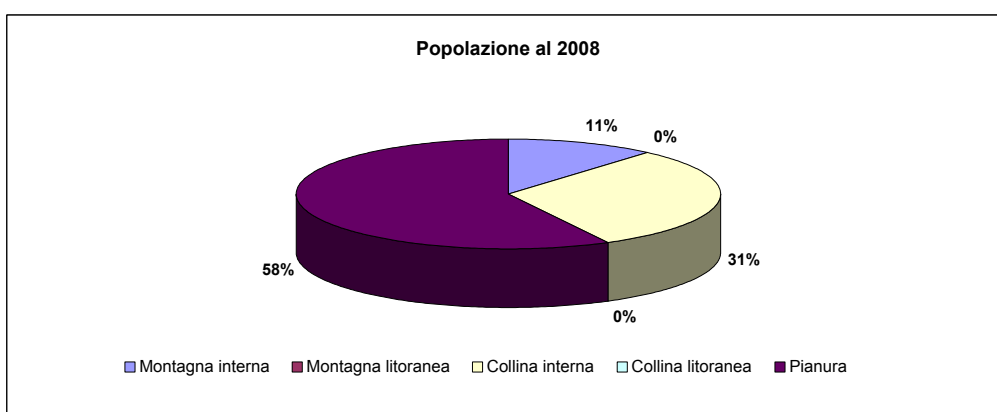
1 - I CARATTERI FISICI DEL TERRITORIO

fig. 1a - Zone altimetriche - ISTAT



Tav. 1.1 - Popolazione, superficie e numero di comuni per zone altimetriche - regione Piemonte

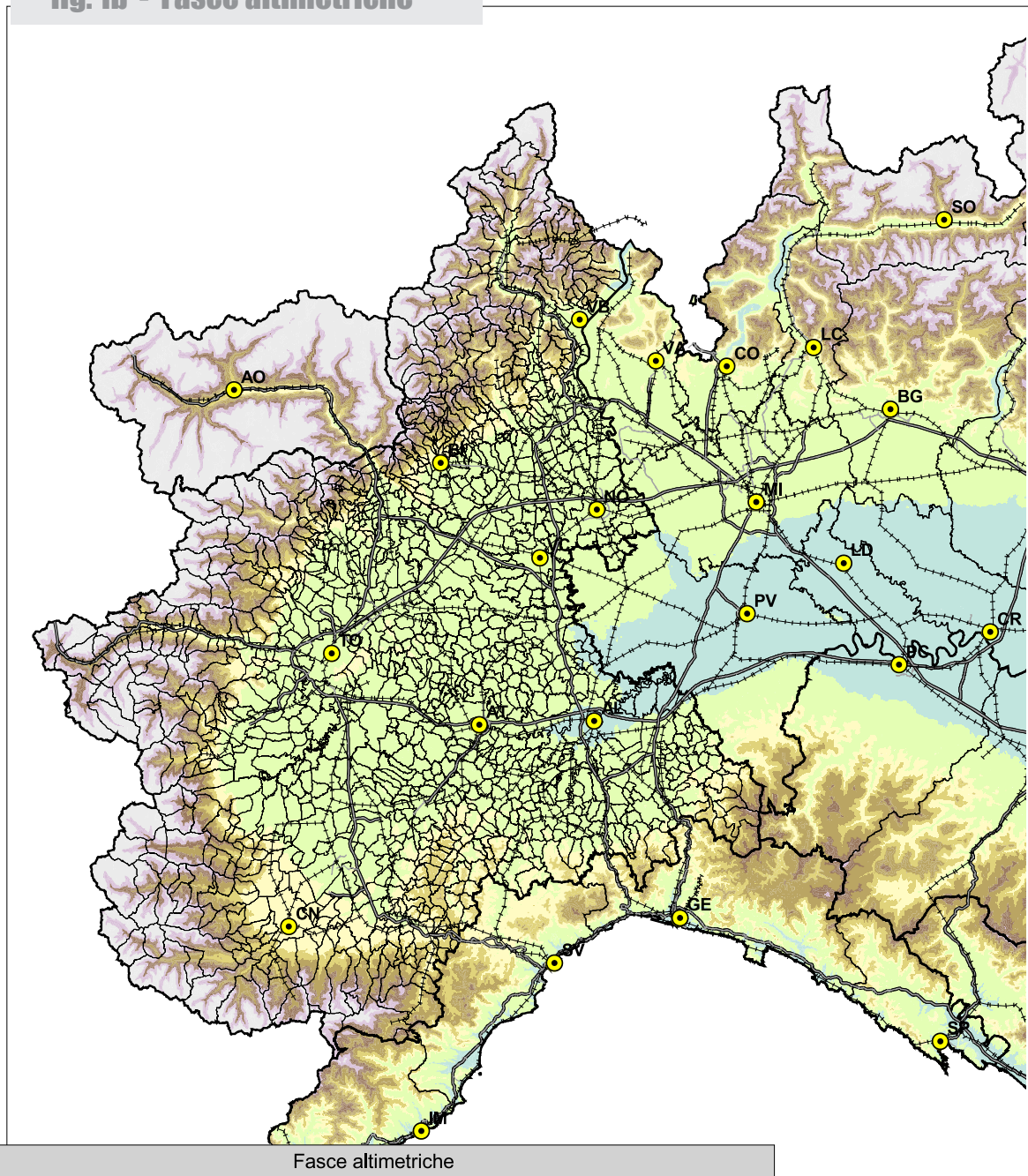
Zona altimetrica	Popolazione residente al 2008		Superficie territoriale (Kmq)		Numero comuni	
	v.a.	%	v.a.	%	v.a.	%
Montagna interna	504.502	11,4	10.986,86	43,3	347	28,8
Montagna litoranea						
Collina interna	1.362.051	30,7	7.698,61	30,3	581	48,2
Collina litoranea						
Pianura	2.566.018	57,9	6.713,47	26,4	278	23,1
Totale	4.432.571	100,0	25.398,94	100,0	1.206	100,0



Tav. 1.2 - Popolazione, superficie e numero di comuni per zone altimetriche - dati provinciali

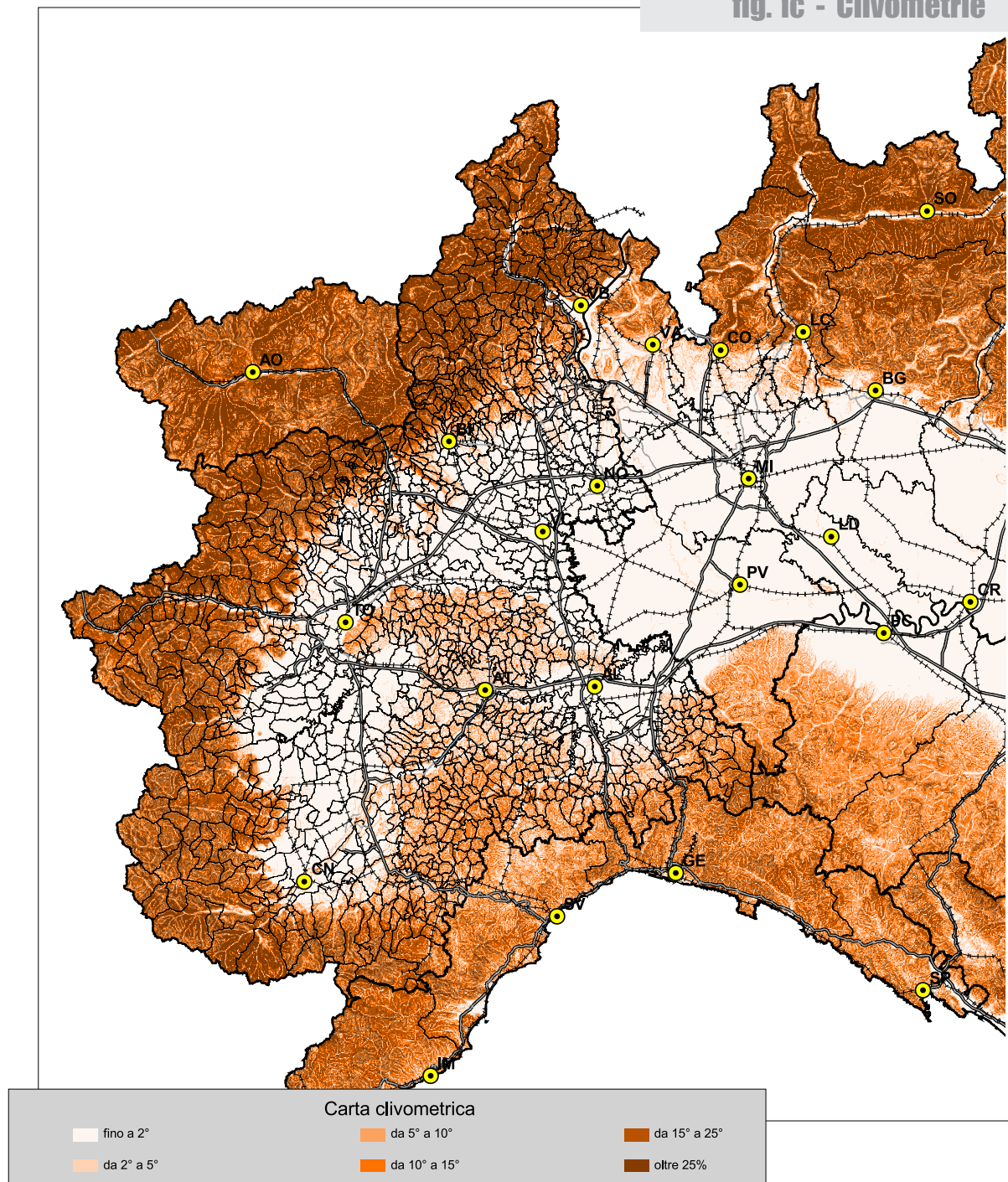
Zona altimetrica	Popolazione residente al 2008		Superficie territoriale (Kmq)		Numero comuni	
	v.a.	%	v.a.	%	v.a.	%
TORINO						
- Montagna interna	146.502	6,4	3.580,97	52,4	107	34,0
- Montagna litoranea	0	0,0	0,00	0,0		0,0
- Collina interna	459.403	20,1	1.427,79	20,9	126	40,0
- Collina litoranea		0,0	0,00	0,0		0,0
- Pianura	1.685.085	73,6	1.821,49	26,7	82	26,0
Totale	2.290.990	100,0	6.830,25	100,0	315	100,0
VERCELLI						
- Montagna interna	33.745	18,7	786,66	37,7	30	34,9
- Montagna litoranea	0	0,0	0,00	0,0	0	0,0
- Collina interna	22.168	12,3	152,84	7,3	6	7,0
- Collina litoranea	0	0,0	0,00	0,0	0	0,0
- Pianura	124.198	69,0	1.148,34	55,0	50	58,1
Totale	180.111	100,0	2.087,84	100,0	86	100,0
NOVARA						
- Montagna interna	13.604	3,7	94,05	7,0	9	10,2
- Montagna litoranea		0,0		0,0		0,0
- Collina interna	145.105	39,6	473,22	35,3	42	47,7
- Collina litoranea		0,0		0,0		0,0
- Pianura	207.770	56,7	771,52	57,6	37	42,0
Totale	366.479	100,0	1.338,79	100,0	88	100,0
CUNEO						
- Montagna interna	99.544	17,0	3.505,59	50,8	83	33,2
- Montagna litoranea		0,0		0,0		0,0
- Collina interna	224.049	38,2	1.836,83	26,6	119	47,6
- Collina litoranea		0,0		0,0		0,0
- Pianura	262.427	44,8	1.560,30	22,6	48	19,2
Totale	586.020	100,0	6.902,72	100,0	250	100,0
ASTI						
- Montagna interna	0	0,0	0,00	0,0	0	0,0
- Montagna litoranea		0,0		0,0		0,0
- Collina interna	215.890	98,1	1.469,78	97,3	115	97,5
- Collina litoranea		0,0		0,0		0,0
- Pianura	4.266	1,9	41,00	2,7	3	2,5
Totale	220.156	100,0	1.510,78	100,0	118	100,0
ALESSANDRIA						
- Montagna interna	5.929	1,4	436,75	12,3	13	6,8
- Montagna litoranea		0,0		0,0		0,0
- Collina interna	175.669	40,0	1.873,14	52,6	130	68,4
- Collina litoranea		0,0		0,0		0,0
- Pianura	257.128	58,6	1.250,53	35,1	47	24,7
Totale	438.726	100,0	3.560,42	100,0	190	100,0
BIELLA						
- Montagna interna	42.944	22,9	336,14	36,8	29	35,4
- Montagna litoranea		0,0		0,0		0,0
- Collina interna	119.226	63,7	456,61	50,0	42	51,2
- Collina litoranea		0,0		0,0		0,0
- Pianura	25.144	13,4	120,29	13,2	11	13,4
Totale	187.314	100,0	913,04	100,0	82	100,0
VERBANO-CUSIO-OSSOLA						
- Montagna interna	162.234	99,7	2.246,70	99,6	76	98,7
- Montagna litoranea		0,0		0,0		0,0
- Collina interna	541	0,3	8,40	0,4	1	1,3
- Collina litoranea		0,0		0,0		0,0
- Pianura	0	0,0	0,00	0,0	0	0,0
Totale	162.775	100,0	2.255,10	100,0	77	100,0

fig. 1b - Fasce altimetriche



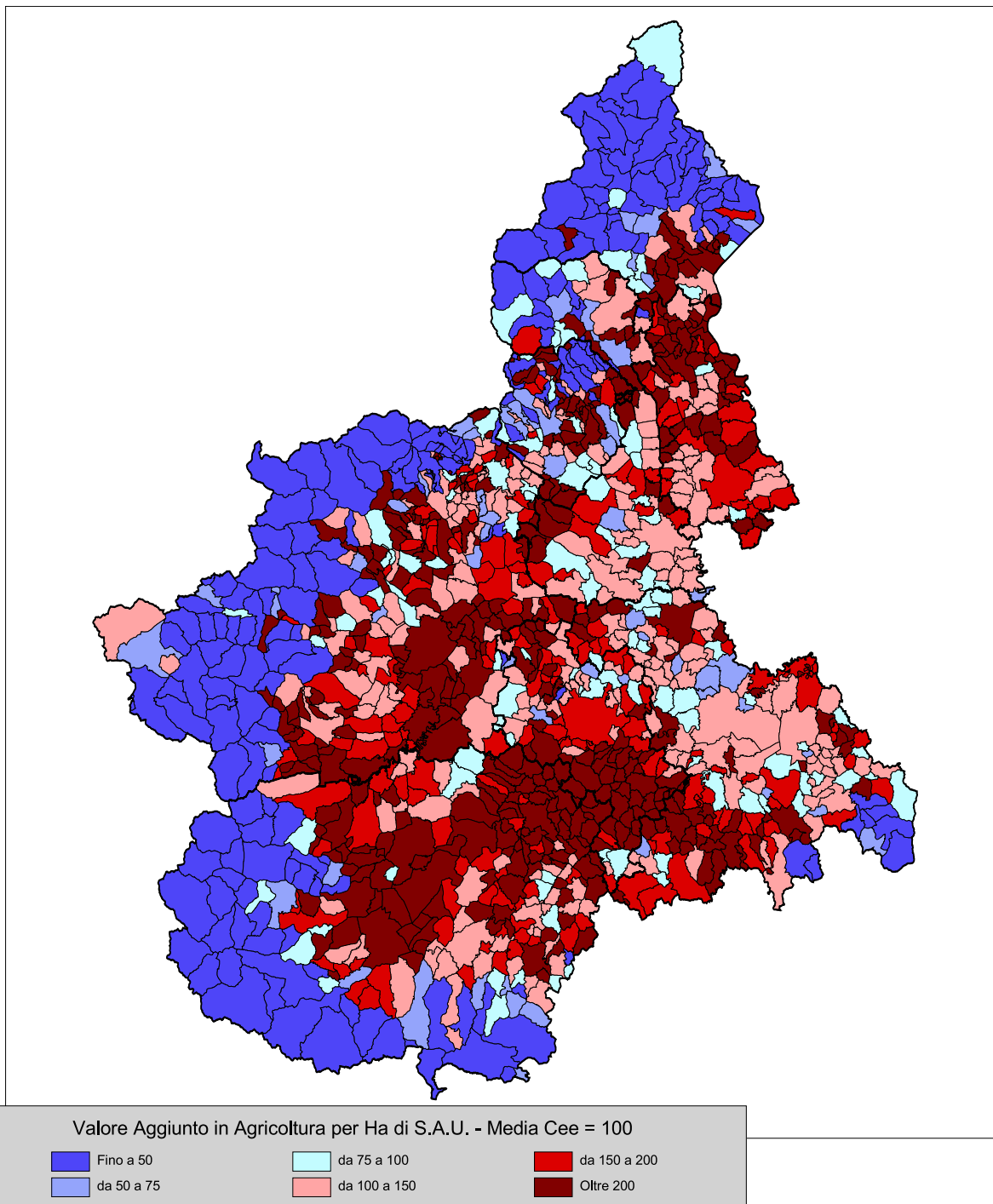
Fasce altimetriche		
inf. a 100 m. slm	da 600 a 800 m. slm	da 1.600 a 2.000 m. slm
da 100 a 400 m. slm	da 800 a 1.200 m. slm	oltre 2.000 m. slm
da 400 a 600 m. slm	da 1.200 a 1.600 m. slm	

fig. 1c - Clivometrie



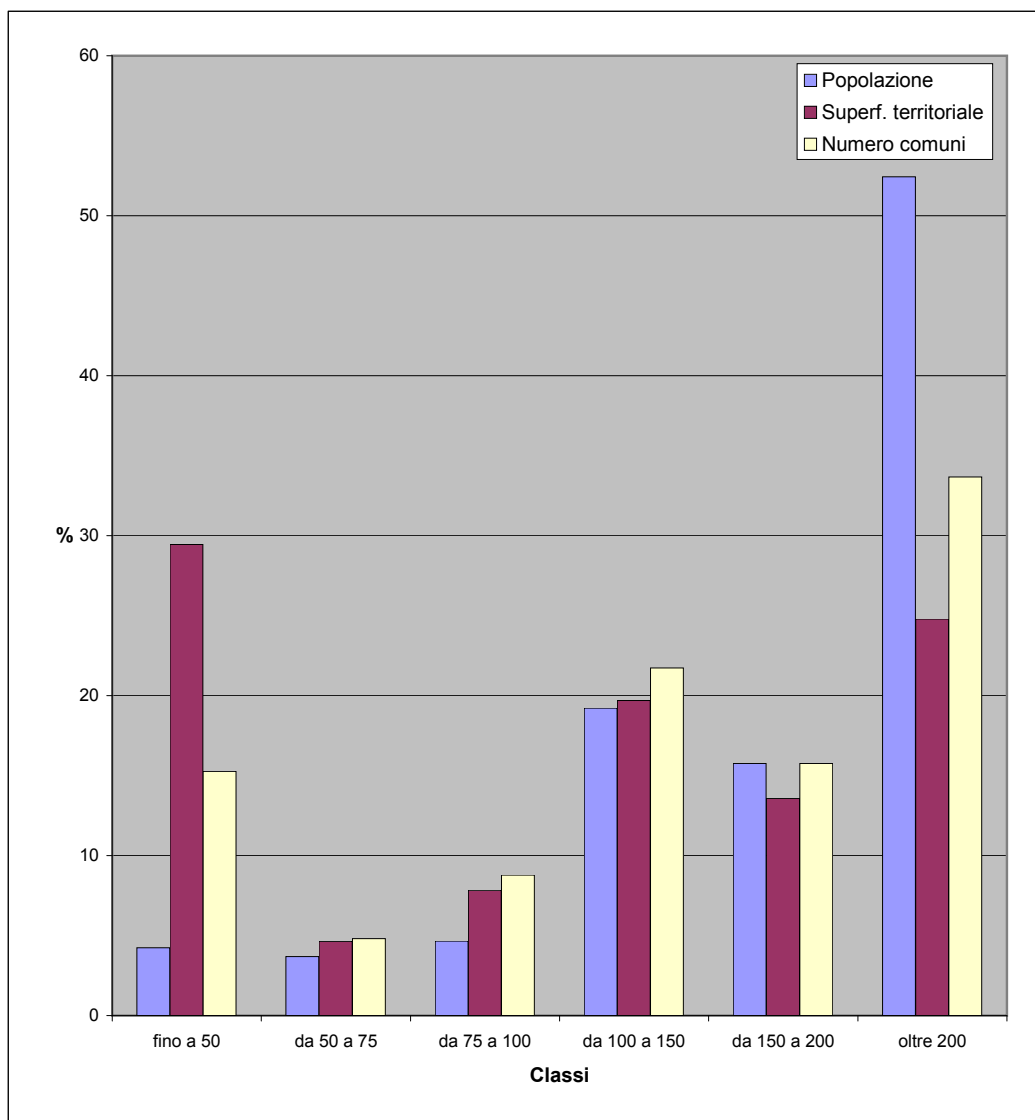
2 - GLI INDICATORI DEL SISTEMA AGRICOLO

fig. 2a - Valore aggiunto in agricoltura per ha di SAU al 2000



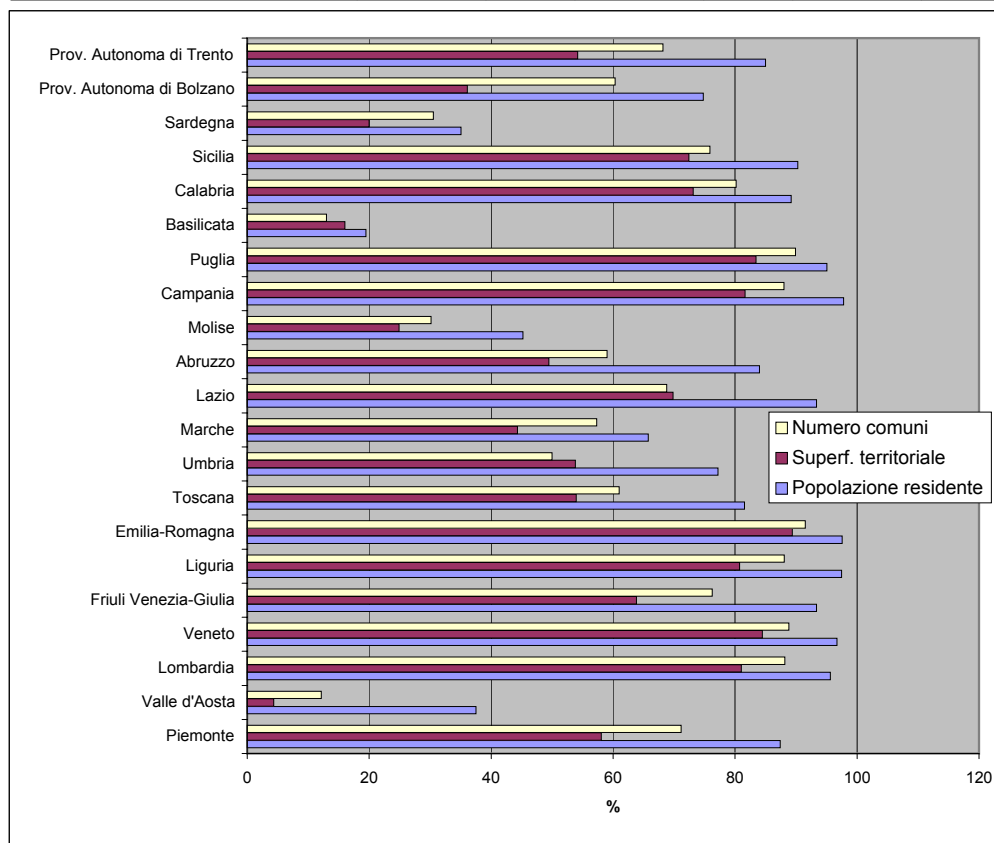
Tav. 2.1 - Popolazione, superficie e numero di comuni per classi di valore aggiunto in agricoltura per ettaro di S.A.U. al 2000 definite su base comunitaria (media CEE=100) - dati regione Piemonte

Classi	Popolazione residente al 2008		Superficie territoriale (Kmq)		Numero comuni	
	v.a.	%	v.a.	%	v.a.	%
fino a 50	187.993	4,2	7.481,51	29,5	184	15,3
da 50 a 75	163.683	3,7	1.180,35	4,6	58	4,8
da 75 a 100	206.323	4,7	1.989,39	7,8	106	8,8
da 100 a 150	851.593	19,2	5.003,72	19,7	262	21,7
da 150 a 200	698.854	15,8	3.445,97	13,6	190	15,8
oltre 200	2.324.125	52,4	6.298,00	24,8	406	33,7
Totale	4.432.571	100,0	25.398,94	100,0	1.206	100,0



Tav. 2.2 - Popolazione, superficie e numero di comuni con valore aggiunto in agricoltura per ettaro di S.A.U. al 2000 superiore alla media CEE - dati regionali

Regioni	Popolazione residente al 2008		Superficie territoriale (Kmq)		Numero comuni	
	v.a.	%	v.a.	%	v.a.	%
Piemonte	3.874.572	87,4	14.747,69	58,1	858	71,1
Valle d'Aosta	47.676	37,5	142,28	4,4	9	12,2
Lombardia	9.315.426	95,6	19.335,31	81,0	1.363	88,2
Veneto	4.724.242	96,7	15.538,35	84,5	516	88,8
Friuli Venezia-Giulia	1.149.388	93,4	5.012,50	63,8	167	76,3
Liguria	1.573.808	97,4	4.377,18	80,7	207	88,1
Emilia-Romagna	4.233.106	97,6	19.770,55	89,4	312	91,5
Toscana	3.023.709	81,5	12.412,29	54,0	175	61,0
Umbria	690.469	77,2	4.550,27	53,8	46	50,0
Marche	1.031.893	65,7	4.295,78	44,3	141	57,3
Lazio	5.253.838	93,4	12.018,00	69,8	260	68,8
Abruzzo	1.121.221	84,0	5.339,72	49,5	180	59,0
Molise	145.034	45,2	1.105,07	24,9	41	30,1
Campania	5.686.151	97,8	11.096,37	81,6	485	88,0
Puglia	3.877.566	95,0	16.158,82	83,5	232	89,9
Basilicata	114.857	19,4	1.599,64	16,0	17	13,0
Calabria	1.792.093	89,2	11.031,67	73,2	328	80,2
Sicilia	4.547.729	90,3	18.618,15	72,4	296	75,9
Sardegna	585.785	35,1	4.643,22	20,0	115	30,5
Prov. Autonoma di Bolzano	372.994	74,8	2.670,92	36,1	70	60,3
Prov. Autonoma di Trento	441.680	85,0	3.363,02	54,2	152	68,2
Totale Italia	53.603.237	89,3	187.826,80	62,5	5.970	73,7



Tav. 2.3 Valore Aggiunto in Agricoltura (VAA) per ettaro di Superficie Agricola Utlizzata (S.A.U.) al 2000

Codice comune	Nome	VAA / S.A.U. al 2000 media CEE=1123,6	VAA al 2000 (euro)	S.A.U. al 2000 (ettari)
1001	AGLIE'	143,7	1.232.636	763,42
1002	AIRASCA	124,0	964.362	692,30
1003	ALA DI STURA	30,4	249.514	731,53
1004	ALBIANO D'IVREA	143,5	1.064.386	660,21
1005	ALICE SUPERIORE	163,9	189.683	102,98
1006	ALMESE	89,7	945.295	937,48
1007	ALPETTE	238,1	22.603	8,45
1008	ALPIGNANO	109,6	1.125.403	913,82
1009	ANDEZENO	177,1	983.566	494,32
1010	ANDRATE	49,6	174.546	313,32
1011	ANGROGNA	29,4	438.251	1.326,37
1012	ARIGNANO	97,2	805.378	737,21
1013	AVIGLIANA	148,5	656.037	393,28
1014	AZEGLIO	94,9	529.358	496,49
1015	BAIRO	144,8	519.280	319,11
1016	BALANGERO	219,9	641.729	259,73
1017	BALDISSERO CANAVESE	76,8	62.184	72,08
1018	BALDISSERO TORINESE	315,1	1.454.336	410,83
1019	BALME	13,7	71.608	466,22
1020	BANCHETTE	120,4	79.423	58,70
1021	BARBANIA	152,1	913.802	534,70
1022	BARDONECCHIA	148,6	534.612	320,20
1023	BARONE CANAVESE	44,8	67.778	134,73
1024	BEINASCO	358,5	486.903	120,89
1025	BIBIANA	256,1	2.419.145	840,81
1026	BOBBIO PELLICE	6,0	452.892	6.776,23
1027	BOLLENGO	102,1	1.156.458	1.008,00
1028	BORGARO TORINESE	104,6	660.735	562,11
1029	BORGIALLO	62,3	60.709	86,69
1030	BORGOFRANCO D'IVREA	135,8	1.355.387	888,40
1031	BORGOMASINO	155,9	1.108.307	632,82
1032	BORGONE SUSA	194,5	190.178	87,01
1033	BOSCONERO	114,0	1.028.786	803,25
1034	BRANDIZZO	220,4	387.618	156,53
1035	BRICHERASIO	311,3	3.780.422	1.080,92
1036	BROSSO	20,6	172.333	743,21
1037	BROZOLO	123,0	531.541	384,75
1038	BRUINO	152,3	375.586	219,54
1039	BRUSASCO	188,8	900.152	424,43
1040	BRUZOLO	73,5	387.195	468,59
1041	BURIASCO	220,3	3.627.883	1.465,95
1042	BUROLO	167,7	208.917	110,91
1043	BUSANO	183,5	438.377	212,64
1044	BUSSOLENO	24,2	439.439	1.616,64
1045	BUTTIGLIERA ALTA	170,7	275.447	143,62
1046	CAFASSE	210,9	493.631	208,34
1047	CALUSO	157,6	4.661.217	2.632,59
1048	CAMBIANO	377,1	2.022.291	477,28
1049	CAMPIGLIONE-FENILE	200,9	1.792.269	793,96
1050	CANDIA CANAVESE	31,7	131.500	368,78
1051	CANDIOLO	141,6	1.231.582	773,87
1052	CANISCHIO	51,1	93.194	162,43
1053	CANTALUPA	365,1	764.305	186,30
1054	CANTOIRA	107,9	222.397	183,51
1055	CAPRIE	357,8	364.170	90,59
1056	CARAVINO	168,0	416.525	220,66
1057	CAREMA	272,4	391.874	128,03
1058	CARIGNANO	235,1	10.417.341	3.944,17
1059	CARMAGNOLA	205,7	16.199.722	7.008,52
1060	CASALBORGONE	207,7	1.110.269	475,70
1061	CASCINETTE D'IVREA	112,5	129.973	102,86
1062	CASELETTE	210,0	553.439	234,61
1063	CASELLE TORINESE	210,7	3.949.121	1.668,51
1064	CASTAGNETO PO	325,5	686.504	187,70
1065	CASTAGNOLE PIEMONTE	197,5	3.311.682	1.492,05
1066	CASTELLAMONTE	136,1	2.621.452	1.714,81

Codice comune	Nome	VAA / S.A.U. al 2000 media CEE=1123,6	VAA al 2000 (euro)	S.A.U. al 2000 (ettari)
1067	CASTELNUOVO NIGRA	37,4	219.886	522,75
1068	CASTIGLIONE TORINESE	358,3	1.076.860	267,47
1069	CAVAGNOLO	321,4	967.164	267,85
1070	CAVOUR	266,9	11.797.452	3.934,62
1071	CERCENASCO	148,5	1.303.702	781,32
1072	CERES	213,6	124.052	51,68
1073	CERESOLE REALE	6,9	82.153	1.063,66
1074	CESANA TORINESE	16,9	1.144.145	6.019,08
1075	CHIALAMBERTO	8,1	96.726	1.068,20
1076	CHIANOCCO	30,5	367.035	1.069,68
1077	CHIAVERANO	979,9	294.621	26,76
1078	CHIERI	241,0	9.722.441	3.590,43
1079	CHIESANUOVA	12,7	91.426	641,13
1080	CHIOMONTE	15,3	101.695	591,12
1081	CHIUSA DI SAN MICHELE	348,4	258.679	66,08
1082	CHIVASSO	183,6	6.675.164	3.235,87
1083	CICONIO	221,0	595.296	239,72
1084	CINTANO	26,8	81.284	270,02
1085	CINZANO	262,9	235.269	79,65
1086	CIRIE'	429,3	3.782.367	784,21
1087	CLAVIERE	0,0	152	0,00
1088	COASSOLO TORINESE	104,2	360.334	307,83
1089	COAZZE	8,9	254.537	2.535,36
1090	COLLEGNO	105,9	876.239	736,64
1091	COLLERETTO CASTELNUOVO	118,6	114.464	85,89
1092	COLLERETTO GIACOSA	176,8	289.518	145,74
1093	CONDOVE	24,3	882.853	3.234,95
1094	CORIO	83,8	345.650	366,95
1095	COSSANO CANAVESE	261,9	483.388	164,26
1096	CUCEGLIO	173,6	310.108	158,97
1097	CUMIANA	160,3	2.515.368	1.396,54
1098	CUORGNÈ	401,2	1.430.362	317,33
1099	DRUENTO	111,9	1.079.985	859,22
1100	EXILLES	10,8	166.678	1.371,23
1101	FAVRIA	194,5	3.139.682	1.436,66
1102	FELETTO	165,9	735.633	394,54
1103	FENESTRELLE	9,5	271.796	2.545,27
1104	FIANO	346,1	652.722	167,87
1105	FIORANO CANAVESE	186,1	219.952	105,18
1106	FOGLIZZO	65,8	594.470	804,22
1107	FORNO CANAVESE	390,8	497.207	113,24
1108	FRASSINETTO	5,6	53.320	849,07
1109	FRONT	223,2	620.659	247,44
1110	FROSSASCO	130,6	1.269.330	865,05
1111	GARZIGLIANA	290,4	1.657.344	507,88
1112	GASSINO TORINESE	479,9	2.123.302	393,74
1113	GERMAGNANO	71,4	101.816	126,87
1114	GIAGLIONE	22,7	164.324	643,08
1115	GIAVENO	48,9	1.545.412	2.811,09
1116	GIVOLETTO	192,5	272.978	126,20
1117	GRAVERE	24,8	139.473	500,09
1118	GROSCAVALLO	7,2	161.834	1.992,97
1119	GROSSO	87,7	126.723	128,62
1120	GRUGLIASCO	235,2	876.573	331,75
1121	INGRIA	0,0	29	94,52
1122	INVERSO PINASCA	508,3	346.863	60,73
1123	ISOLABELLA	77,9	677.292	774,15
1124	ISSIGLIO	91,4	230.058	224,04
1125	IVREA	87,1	731.864	747,53
1126	LA CASSA	94,5	176.104	165,77
1127	LA LOGGIA	293,2	1.575.039	478,03
1128	LANZO TORINESE	324,2	835.369	229,35
1129	LAURIANO	445,9	852.380	170,12
1130	LEINI	112,6	2.956.412	2.335,97
1131	LEMIE	7,3	79.560	966,05
1132	LESSOLO	138,0	692.828	446,75

segue

Codice comune	Nome	VAA / S.A.U. al 2000 media CEE=1123,6	VAA al 2000 (euro)	S.A.U. al 2000 (ettari)
1133	LEVONE	354,3	75.467	18,96
1134	LOCANA	25,6	457.478	1.590,80
1135	LOMBARDORE	230,7	624.217	240,81
1136	LOMBRIASCO	199,0	862.566	385,69
1137	LORANZE'	163,7	279.007	151,69
1138	LUGNACCO	355,9	119.637	29,92
1139	LUSERNA SAN GIOVANNI	167,3	955.871	508,46
1140	LUSERNETTA	304,3	549.547	160,74
1141	LUSIGLIE'	170,5	450.334	235,05
1142	MACELLO	168,7	2.954.123	1.558,96
1143	MAGLIONE	248,6	707.832	253,38
1144	MARENTINO	168,9	876.868	462,07
1145	MASSELLO	4,6	80.967	1.569,72
1146	MATHI	80,4	253.621	280,94
1147	MATTIE	19,1	174.171	811,55
1148	MAZZE'	174,2	3.986.171	2.036,58
1149	MEANA DI SUSÀ	21,0	128.552	544,86
1150	MERCENASCO	60,4	595.086	877,52
1151	MEUGLIANO	40,5	95.433	209,88
1152	MEZZENILE	17,5	236.408	1.200,29
1153	MOMBELLO DI TORINO	45,5	185.298	362,80
1154	MOMPANTERO	8,8	62.521	630,78
1155	MONASTERO DI LANZO	21,9	148.812	605,14
1156	MONCALIERI	423,1	7.422.484	1.561,49
1157	MONCENISIO	18,3	25.675	124,85
1158	MONTALDO TORINESE	276,8	752.589	241,95
1159	MONTALENGHE	136,4	180.916	118,09
1160	MONTALTO DORA	171,0	360.698	187,72
1161	MONTANARO	160,9	1.579.611	873,91
1162	MONTEU DA PO	121,2	478.006	351,17
1163	MORIONDO TORINESE	72,6	357.789	438,53
1164	NICHELINO	214,4	1.942.270	806,32
1165	NOASCA	4,3	56.536	1.158,53
1166	NOLE	103,0	778.572	672,75
1167	NOMAGLIO	259,4	110.418	37,88
1168	NONE	148,2	3.840.414	2.306,17
1169	NOVALESA	21,4	92.457	384,97
1170	OGLIANICO	176,2	574.612	290,22
1171	ORBASSANO	187,8	2.477.923	1.174,28
1172	ORIO CANAVESE	74,4	175.857	210,46
1173	OSASCO	587,3	2.296.396	347,99
1174	OSASIO	186,6	1.213.060	578,54
1175	OULX	57,6	1.157.946	1.790,61
1176	OZEGNA	108,1	659.355	542,73
1177	PALAZZO CANAVESE	104,3	243.068	207,43
1178	PANCALIERI	228,4	3.430.459	1.336,86
1179	PARELLA	206,8	202.942	87,33
1180	PAVAROLO	383,1	585.552	136,05
1181	PAVONE CANAVESE	279,4	953.996	303,91
1182	PECCO	96,3	95.692	88,42
1183	PECETTO TORINESE	361,5	2.045.331	503,53
1184	PEROSA ARGENTINA	18,0	286.828	1.422,13
1185	PEROSA CANAVESE	72,0	301.163	372,49
1186	PERRERO	42,0	362.410	767,83
1187	PERTUSIO	253,2	674.784	237,18
1188	PESSINETTO	596,8	19.311	2,88
1189	PIANEZZA	132,2	1.825.269	1.228,69
1190	PINASCA	122,4	545.652	396,67
1191	PINEROLO	133,4	5.452.958	3.638,06
1192	PINO TORINESE	121,6	1.259.834	921,86
1193	PIOBESI TORINESE	160,8	2.317.448	1.282,92
1194	PIOSSASCO	139,6	2.183.356	1.392,23
1195	PISCINA	230,4	2.732.482	1.055,63
1196	PIVERONE	118,1	807.144	608,29
1197	POIRINO	145,1	9.748.614	5.981,60
1198	POMARETTO	280,8	235.035	74,49

Codice comune	Nome	VAA / S.A.U. al 2000 media CEE=1123,6	VAA al 2000 (euro)	S.A.U. al 2000 (ettari)
1199	PONT-CANAVESE	37,2	274.162	656,12
1200	PORTE	578,8	119.976	18,45
1201	PRAGELATO	3,5	118.600	3.023,09
1202	PRALI	25,7	357.306	1.236,48
1203	PRALORMO	193,5	3.494.379	1.607,24
1204	PRAMOLLO	7,7	73.100	845,84
1205	PRAROSTINO	201,3	265.522	117,39
1206	PRASCORSANO	651,6	372.652	50,90
1207	PRATIGLIONE	474,0	210.816	39,58
1208	QUAGLIUZZO	523,2	165.258	28,11
1209	QUASSOLO	121,6	112.964	82,68
1210	QUINCINETTO	58,9	476.141	719,26
1211	REANO	289,6	138.026	42,42
1212	RIBORDONE	39,9	37.672	84,11
1213	RIVALBA	240,3	637.522	236,17
1214	RIVALTA DI TORINO	124,3	1.000.719	716,37
1215	RIVA PRESSO CHIERI	105,7	4.075.179	3.432,82
1216	RIVARA	118,2	790.996	595,43
1217	RIVAROLO CANAVESE	224,8	5.367.351	2.124,74
1218	RIVAROSSA	94,3	295.454	278,80
1219	RIVOLI	188,8	3.248.237	1.531,42
1220	ROBASSOMERO	77,3	271.986	313,30
1221	ROCCA CANAVESE	424,2	791.964	166,15
1222	ROLETTO	217,4	931.925	381,43
1223	ROMANO CANAVESE	131,8	839.715	566,95
1224	RONCO CANAVESE	6,2	86.065	1.237,44
1225	RONDISSONE	176,2	1.082.369	546,75
1226	RORA'	30,8	146.220	422,46
1227	ROURE	8,0	308.650	3.454,36
1228	ROSTA	352,5	291.284	73,54
1229	RUBIANA	310,6	99.189	28,42
1230	RUEGLIO	20,1	275.285	1.220,93
1231	SALASSA	760,4	614.322	71,90
1232	SALBERTRAND	29,5	385.224	1.160,89
1233	SALERANO CANAVESE	107,7	42.307	34,98
1234	SALZA DI PINEROLO	28,4	67.668	212,16
1235	SAMONE	109,6	114.446	92,98
1236	SAN BENIGNO CANAVESE	141,7	1.606.026	1.008,62
1237	SAN CARLO CANAVESE	95,1	2.780.161	2.601,14
1238	SAN COLOMBANO BELMONTE	129,3	148.025	101,89
1239	SAN DIDERO	340,9	178.755	46,67
1240	SAN FRANCESCO AL CAMPO	209,4	2.001.348	850,78
1241	SANGANO	263,3	300.635	101,62
1242	SAN GERMANO CHISONE	232,0	650.690	249,59
1243	SAN GILLIO	51,9	411.473	705,72
1244	SAN GIORGIO CANAVESE	248,1	1.526.946	547,73
1245	SAN GIORIO DI SUSÀ	409,2	371.869	80,88
1246	SAN GIUSTO CANAVESE	135,2	1.087.172	715,50
1247	SAN MARTINO CANAVESE	102,8	380.499	329,55
1248	SAN MAURIZIO CANAVESE	196,9	1.865.829	843,53
1249	SAN MAURO TORINESE	526,0	865.915	146,52
1250	SAN PIETRO VAL LEMINA	298,8	321.744	95,82
1251	SAN PONSO	251,2	315.845	111,89
1252	SAN RAFFAELE CIMENA	301,8	673.148	198,53
1253	SAN SEBASTIANO DA PO	175,8	1.190.565	602,76
1254	SAN SECONDO DI PINEROLO	156,6	1.329.949	756,08
1255	SANT'AMBROGIO DI TORINO	375,1	684.179	162,35
1256	SANT'ANTONINO DI SUSÀ	40,5	330.868	726,62
1257	SANTENA	387,1	4.049.834	931,10
1258	SAUZE DI CESANA	15,4	821.255	4.749,44
1259	SAUZE D'OULX	111,1	65.215	52,23
1260	SCALENGHE	165,1	5.590.770	3.013,91
1261	SCARMAGNO	63,9	75.803	105,65
1262	SCIOLZE	141,6	636.480	400,09
1263	SESTRIERE	19,5	82.808	378,67
1264	SETTIMO ROTTARO	78,4	203.727	231,34

segue

Codice comune	Nome	VAA / S.A.U. al 2000 media CEE=1123,6	VAA al 2000 (euro)	S.A.U. al 2000 (ettari)
1265	SETTIMO TORINESE	210,3	2.700.239	1.142,71
1266	SETTIMO VITTONI	75,7	1.080.303	1.270,57
1267	SPARONE	354,3	303.952	76,36
1268	STRAMBINELLO	138,2	39.864	25,67
1269	STRAMBINO	139,8	1.929.022	1.227,70
1270	SUSA	85,7	380.964	395,73
1271	TAVAGNASCO	61,2	411.874	598,69
1272	TORINO	312,1	3.658.819	1.043,43
1273	TORRAZZA PIEMONTE	171,8	1.050.360	544,10
1274	TORRE CANAVESE	133,8	50.738	33,76
1275	TORRE PELLICE	51,3	310.005	537,53
1276	TRANA	361,9	523.716	128,79
1277	TRAUSELLA	12,5	94.099	672,44
1278	TRAVERSELLA	21,1	290.857	1.228,23
1279	TRAVES	112,3	103.394	81,92
1280	TROFARELLO	201,1	1.801.094	797,31
1281	USSEAUX	10,6	243.979	2.054,47
1282	USSEGLIO	1,1	43.272	3.634,46
1283	VAIE	105,1	195.406	165,45
1284	VAL DELLA TORRE	146,3	684.043	416,17
1285	VALGIOIE	94,0	79.150	74,97
1286	VALLO TORINESE	393,0	90.080	20,40
1287	VALPERGA	181,9	1.109.079	542,76
1288	VALPRATO SOANA	6,1	21.734	317,30
1289	VARISELLA	31,2	115.425	329,20
1290	VAUDA CANAVESE	269,5	454.589	150,11
1291	VENAUS	51,8	222.727	383,01
1292	VENARIA	77,2	686.780	791,79
1293	VEROLENGO	148,0	3.170.231	1.906,04
1294	VERRUA SAVOIA	317,2	3.536.200	992,05
1295	VESTIGNE'	100,3	602.519	534,73
1296	VIALFRE'	114,7	168.486	130,71
1297	VICO CANAVESE	32,4	456.524	1.255,11
1298	VIDRACCO	173,0	110.173	56,67
1299	VIGONE	167,9	6.378.493	3.381,98
1300	VILLAFRANCA PIEMONTE	263,6	11.676.526	3.941,76
1301	VILLANOVA CANAVESE	189,4	267.187	125,58
1302	VILLARBASSE	106,2	873.832	732,44
1303	VILLAR DORA	145,9	543.314	331,51
1304	VILLAREGGIA	263,6	1.438.590	485,82
1305	VILLAR FOCCHIARDO	42,7	359.622	750,47
1306	VILLAR PELLICE	11,4	317.551	2.487,11
1307	VILLAR PEROSA	363,6	342.976	83,96
1308	VILLASTELLONE	222,2	3.184.158	1.275,63
1309	VINOVO	186,3	2.078.437	993,04
1310	VIRLE PIEMONTE	161,1	1.791.349	989,85
1311	VISCHE	79,2	1.012.339	1.137,14
1312	VISTRORIO	494,5	351.146	63,20
1313	VIU'	8,3	357.830	3.820,66
1314	VOLPIANO	113,9	1.730.974	1.352,28
1315	VOLVERA	136,7	2.273.075	1.480,14
2002	ALAGNA VALSESIA	18,4	207.801	1.003,24
2003	ALBANO VERCELLESE	296,9	841.271	252,17
2004	ALICE CASTELLO	203,4	1.962.304	858,73
2006	ARBORIO	129,5	3.358.837	2.309,23
2007	ASIGLIANO VERCELLESE	139,3	3.820.220	2.441,44
2008	BALMUCCIA	0,0	3.964	0,00
2009	BALOCCO	181,8	1.868.355	914,68
2011	BIANZE'	133,5	5.514.308	3.675,02
2014	BOCCIOLETO	63,3	98.380	138,24
2015	BORGO D'ALE	319,6	6.908.449	1.923,88
2016	BORGOSIESA	70,6	598.435	753,97
2017	BORGO VERCELLI	162,9	2.853.204	1.559,06
2019	BREIA	322,0	64.910	17,94
2021	BURONZO	112,9	2.421.680	1.909,53
2025	CAMPERTOGNO	49,6	261.592	469,93

Codice comune	Nome	VAA / S.A.U. al 2000 media CEE=1123,6	VAA al 2000 (euro)	S.A.U. al 2000 (ettari)
2029	CARCOFORO	80,1	124.992	138,84
2030	CARESANA	122,4	2.255.318	1.640,34
2031	CARESANABLOT	85,5	796.983	829,93
2032	CARISIO	94,0	2.465.394	2.334,51
2033	CASANOVA ELVO	111,0	1.678.192	1.345,94
2035	SAN GIACOMO VERCELLESE	91,3	1.310.691	1.277,42
2038	CELLIO	840,9	68.028	7,20
2041	CERVATTO	121,9	111.120	81,12
2042	CIGLIANO	344,5	9.455.113	2.442,68
2043	CIVIASCO	483,5	168.449	31,01
2045	COLLOBIANO	88,8	997.465	1.000,09
2047	COSTANZANA	92,1	1.347.418	1.302,48
2048	CRAVAGLIANA	111,2	98.026	78,44
2049	CRESCENTINO	132,5	4.964.877	3.334,74
2052	CROVA	78,1	1.246.289	1.420,83
2054	DESANA	227,8	3.839.596	1.500,31
2057	FOBELLO	88,6	800.487	804,54
2058	FONTANETTO PO	97,0	2.136.886	1.960,82
2059	FORMIGLIANA	100,6	1.262.830	1.117,17
2061	GATTINARA	121,5	912.572	668,36
2062	GHISLARENGO	120,0	903.038	670,01
2065	GREGGIO	173,7	1.049.370	537,77
2066	GUARDABOSONE	17,5	53.262	270,30
2067	LAMPORO	158,2	1.449.809	815,44
2068	LENTA	133,0	1.857.352	1.242,79
2070	LIGNANA	96,8	2.070.258	1.903,69
2071	LIVORNO FERRARIS	82,8	5.047.004	5.427,88
2072	LOZZOLO	544,1	160.351	26,23
2078	MOLLIA	0,0	283	0,00
2079	MONCRIVELLO	455,7	5.161.061	1.007,99
2082	MOTTA DE' CONTI	72,0	586.952	726,09
2088	OLCENENGO	131,4	2.610.807	1.768,32
2089	OLDENICO	125,0	978.484	696,45
2090	PALAZZOLO VERCELLESE	123,3	1.426.898	1.030,23
2091	PERTENGO	123,0	1.187.072	859,12
2093	PEZZANA	149,8	2.492.772	1.480,86
2096	PILA	77,0	27.037	31,25
2097	PIODE	41,3	140.846	303,34
2102	POSTUA	236,1	129.343	48,76
2104	PRAROLO	148,5	1.815.801	1.087,93
2107	QUARONA	232,2	160.175	61,40
2108	QUINTO VERCELLESE	172,4	1.321.517	682,43
2110	RASSA	175,5	131.645	66,77
2111	RIMA SAN GIUSEPPE	44,0	214.525	434,39
2112	RIMASCO	13,6	76.156	498,83
2113	RIMELLA	101,7	376.675	329,71
2114	RIVA VALDOBBIÀ	94,6	571.807	537,94
2115	RIVE	89,6	737.274	732,04
2116	ROASIO	219,1	381.696	155,06
2118	RONSECCO	110,4	3.522.068	2.839,54
2121	ROSSA	41,1	193.150	418,68
2122	ROVASENDA	98,3	2.882.702	2.609,24
2123	SABBIA	433,6	26.895	5,52
2126	SALASCO	121,4	1.350.581	990,16
2127	SALI VERCELLESE	123,3	1.110.359	801,39
2128	SALUGGIA	195,4	4.092.258	1.864,39
2131	SAN GERMANO VERCELLESE	69,4	2.364.425	3.032,02
2133	SANTHIA'	162,4	7.017.910	3.847,21
2134	SCOPA	386,5	155.355	35,77
2135	SCOPELLO	97,1	147.358	135,05
2137	SERRAVALLE SESIA	410,6	233.467	50,60
2142	STROPPIANA	115,3	1.888.164	1.457,91
2147	TRICERRO	130,8	1.095.333	745,07
2148	TRINO	122,2	6.889.327	5.017,92
2150	TRONZANO VERCELLESE	168,6	5.831.310	3.078,89
2152	VALDUGGIA	133,5	41.267	27,52

segue

Codice comune	Nome	VAA / S.A.U. al 2000 media CEE=1123,6	VAA al 2000 (euro)	S.A.U. al 2000 (ettari)
2156	VARALLO	142,2	878.696	550,03
2158	VERCELLI	128,0	7.523.196	5.232,34
2163	VILLARBOIT	168,8	2.767.198	1.459,25
2164	VILLATA	221,9	2.617.529	1.049,74
2166	VOCCA	70,0	26.825	34,12
3001	AGRATE CONTURBIA	142,0	628.944	394,07
3002	AMENO	247,7	205.061	73,68
3006	ARMENO	137,3	2.002.807	1.298,35
3008	ARONA	2.085,9	648.959	27,69
3012	BARENGO	261,5	1.597.501	543,61
3016	BELLINZAGO NOVARESE	192,4	3.210.848	1.485,24
3018	BIANDRATE	148,9	1.600.535	956,70
3019	BOCA	453,3	299.526	58,81
3021	BOGOGNO	135,9	393.794	257,92
3022	BOLZANO NOVARESE	218,5	186.543	76,00
3023	BORGOLAVEZZARO	152,0	2.268.940	1.328,57
3024	BORGOMANERO	409,6	2.306.013	501,02
3025	BORGO TICINO	232,1	527.155	202,17
3026	BRIGA NOVARESE	284,7	486.936	152,25
3027	BRIONA	181,3	2.952.887	1.449,35
3030	CALTIGNAGA	258,1	4.326.825	1.492,25
3032	CAMERI	245,0	5.449.548	1.979,52
3036	CARPIGNANO SESIA	590,2	3.199.898	482,56
3037	CASALBELTRAME	122,5	2.429.789	1.765,27
3039	CASALEGGIO NOVARA	104,7	1.071.381	910,99
3040	CASALINO	116,5	4.548.111	3.476,20
3041	CASALVOLONE	146,2	2.317.062	1.411,04
3042	CASTELLAZZO NOVARESE	129,4	1.208.479	831,06
3043	CASTELLETTA SOPRA TICINO	293,3	1.275.665	387,04
3044	CAVAGLIETTO	113,0	439.455	346,13
3045	CAVAGLIO D'AGOGNA	154,0	251.959	145,60
3047	CAVALLIRIO	136,1	199.667	130,60
3049	CERANO	164,0	3.247.676	1.762,26
3051	COLAZZA	825,2	50.253	5,42
3052	COMIGNAGO	527,8	495.600	83,57
3055	CRESSA	299,4	799.636	237,74
3058	CUREGGIO	193,3	492.134	226,61
3060	DIVIGNANO	213,1	502.804	210,04
3062	DORMELLETTA	168,5	148.247	78,31
3065	FARA NOVARESE	245,7	656.476	237,80
3066	FONTANETO D'AGOGNA	132,9	1.013.814	679,07
3068	GALLIATE	193,4	3.019.191	1.389,50
3069	GARBAGNA NOVARESE	171,8	2.010.141	1.041,32
3070	GARGALLO	403,0	196.681	43,44
3071	GATTICO	314,0	1.630.628	462,26
3073	GHEMME	173,3	1.026.049	526,92
3076	GOZZANO	3.816,6	1.136.847	26,51
3077	GRANOZZO CON MONTICELLO	139,5	2.119.458	1.352,24
3079	GRIGNASCO	251,8	225.245	79,62
3082	INVORIO	239,9	535.456	198,66
3083	LANDIONA	323,0	1.273.554	350,88
3084	LESA	3.168,5	389.115	10,93
3088	MAGGIORA	267,4	560.756	186,66
3090	MANDELLO VITTA	123,8	511.724	368,00
3091	MARANO TICINO	400,8	718.085	159,47
3093	MASSINO VISCONTI	126,8	194.674	136,69
3095	MEINA	1.386,5	500.539	32,13
3097	MEZZOMERICO	239,3	766.697	285,19
3098	MIASINO	467,0	384.448	73,27
3100	MOMO	266,2	5.159.579	1.724,98
3103	NEBBIUNO	1.065,0	1.362.380	113,85
3104	NIBBIOLA	99,0	921.331	828,53
3106	NOVARA	152,6	10.851.542	6.331,10
3108	OLEGGIO	177,9	4.041.553	2.021,96
3109	OLEGGIO CASTELLO	193,2	197.634	91,06
3112	ORTA SAN GIULIO	330,6	123.321	33,20

Codice comune	Nome	VAA / S.A.U. al 2000 media CEE=1123,6	VAA al 2000 (euro)	S.A.U. al 2000 (ettari)
3114	PARUZZARO	309,1	226.572	65,23
3115	PELLA	193,1	15.820	7,29
3116	PETTENASCO	1.097,8	1.179.181	95,60
3119	PISANO	933,4	784.382	74,79
3120	POGNO	368,2	70.294	16,99
3121	POMBIA	179,0	285.719	142,03
3122	PRATO SESIA	195,2	252.436	115,11
3129	RECETTO	170,0	1.240.945	649,75
3130	ROMAGNANO SESIA	384,1	604.895	140,16
3131	ROMENTINO	141,6	1.979.828	1.244,54
3133	SAN MAURIZIO D'OPAGLIO	197,4	33.341	15,03
3134	SAN NAZZARO SESIA	192,7	1.797.949	830,40
3135	SAN PIETRO MOSEZZO	129,4	3.981.255	2.738,56
3138	SILLAVENGO	260,4	2.635.691	900,68
3139	SIZZANO	157,3	859.328	486,14
3140	SORISO	593,9	161.157	24,15
3141	SOZZAGO	150,5	1.854.976	1.097,28
3143	SUNO	129,8	2.445.631	1.677,54
3144	TERDOBBIA	151,8	1.302.897	764,07
3146	TORNACO	257,5	3.313.607	1.145,44
3149	TRECATE	148,2	3.881.032	2.330,41
3153	VAPRIO D'AGOGNA	123,5	591.997	426,61
3154	VARALLO POMBIA	1.157,1	822.434	63,26
3157	VERUNO	98,3	106.138	96,11
3158	VESPOLATE	205,2	3.558.196	1.543,07
3159	VICOLUNGO	133,8	1.656.425	1.102,01
3164	VINZAGLIO	141,9	2.300.001	1.442,51
4001	ACCEGLIO	8,5	393.862	4.149,96
4002	AISONE	16,1	309.204	1.704,51
4003	ALBA	328,0	7.572.509	2.054,59
4004	ALBARETTO DELLA TORRE	222,6	462.472	184,90
4005	ALTO	67,2	70.870	93,89
4006	ARGENTERA	2,1	18.698	805,16
4007	ARGUELLO	274,1	363.477	118,03
4008	BAGNASCO	100,6	199.032	176,11
4009	BAGNOLO PIEMONTE	135,3	4.865.331	3.201,11
4010	BALDISSERO D'ALBA	188,0	838.406	396,84
4011	BARBARESCO	408,8	2.600.040	566,00
4012	BARGE	177,4	10.306.322	5.171,48
4013	BAROLO	347,0	1.733.507	444,59
4014	BASTIA MONDOVI'	270,9	1.900.689	624,47
4015	BATTIFOLLO	101,1	163.430	143,87
4016	BEINETTE	288,6	3.838.536	1.183,59
4017	BELLINO	4,0	88.035	1.970,95
4018	BELVEDERE LANGHE	175,4	839.704	425,97
4019	BENE VAGIENNA	141,8	5.676.154	3.563,07
4020	BENEVELLO	116,4	355.228	271,52
4021	BERGOLO	211,8	207.561	87,21
4022	BERNEZZO	145,7	1.548.918	946,15
4023	BONVICINO	122,0	171.077	124,85
4024	BORGOMALE	236,3	930.701	350,49
4025	BORGO SAN DALMAZZO	51,5	1.123.936	1.944,00
4026	BOSIA	142,3	253.022	158,29
4027	BOSSOLASCO	78,3	382.753	434,87
4028	BOVES	150,5	6.756.646	3.996,20
4029	BRA	203,4	8.513.979	3.726,37
4030	BRIAGLIA	192,1	456.882	211,72
4031	BRIGA ALTA	0,9	42.545	4.301,79
4032	BRONDELLO	356,0	638.837	159,69
4033	BROSSASCO	12,7	101.183	709,78
4034	BUSCA	335,2	19.694.393	5.228,58
4035	CAMERANA	199,0	1.833.984	820,26
4036	CAMO	412,0	1.096.301	236,80
4037	CANALE	379,6	3.962.595	929,05
4038	CANOSIO	3,4	174.858	4.617,35
4039	CAPRAUNA	34,9	95.475	243,46

segue

Codice comune	Nome	VAA / S.A.U. al 2000 media CEE=1123,6	VAA al 2000 (euro)	S.A.U. al 2000 (ettari)
4040	CARAGLIO	329,2	9.862.120	2.665,92
4041	CARAMAGNA PIEMONTE	146,6	3.215.141	1.952,06
4042	CARDE'	222,1	3.663.895	1.467,89
4043	CARRU'	239,8	3.695.871	1.371,79
4044	CARTIGNANO	152,6	459.434	267,89
4045	CASALGRASSO	143,9	1.888.347	1.168,28
4046	CASTAGNITO	382,2	1.704.606	396,93
4047	CASTELDEFINO	6,2	54.569	788,07
4048	CASTELLAR	443,8	875.622	175,61
4049	CASTELLETTO STURA	223,2	3.686.725	1.470,03
4050	CASTELLETTO UZZONE	117,4	572.639	434,09
4051	CASTELLINALDO	378,2	2.013.382	473,78
4052	CASTELLINO TANARO	189,9	619.957	290,63
4053	CASTELMAGNO	12,8	383.648	2.666,11
4054	CASTELNUOVO DI CEVA	88,5	119.876	120,58
4055	CASTIGLIONE FALLETTO	408,2	1.538.453	335,44
4056	CASTIGLIONE TINELLA	419,5	4.482.342	951,02
4057	CASTINO	217,4	1.413.447	578,56
4058	CAVALLERLEONE	184,5	2.430.606	1.172,56
4059	CAVALLERMAGGIORE	120,5	6.856.646	5.065,23
4060	CELLE DI MACRA	31,5	275.747	779,73
4061	CENTALLO	389,2	15.756.587	3.602,98
4062	CERESOLE ALBA	92,9	2.658.966	2.546,99
4063	CERRETO LANGHE	145,9	301.025	183,63
4064	CERVASCA	128,3	1.668.462	1.157,69
4065	CERVERE	326,1	4.744.595	1.295,04
4066	CEVA	207,5	2.928.404	1.256,00
4067	CHERASCO	220,5	10.381.416	4.189,77
4068	CHIUSA DI PESIO	62,4	2.639.052	3.766,34
4069	CIGLIE'	151,9	498.637	292,11
4070	CISSONE	119,2	259.163	193,44
4071	CLAVESANA	400,3	2.600.361	578,21
4072	CORNELIANO D'ALBA	460,2	1.720.884	332,82
4073	CORTEMILIA	206,0	1.796.098	775,81
4074	COSSANO BELBO	441,1	4.833.343	975,18
4075	COSTIGLIOLE SALUZZO	354,6	4.042.857	1.014,63
4076	CRAVANZANA	123,6	623.919	449,44
4077	CRISSOLO	2,6	59.865	2.078,88
4078	CUNEO	382,7	28.403.734	6.605,58
4079	DEMONTE	27,9	1.870.674	5.976,71
4080	DIANO D'ALBA	336,3	4.252.159	1.125,37
4081	DOGLIANI	211,9	4.393.510	1.845,25
4082	DRONERO	181,5	3.991.298	1.957,40
4083	ELVA	16,9	305.438	1.609,59
4084	ENTRACQUE	10,7	315.826	2.617,07
4085	ENVIE	278,4	4.414.769	1.411,39
4086	FARIGLIANO	190,6	1.718.384	802,50
4087	FAULE	194,5	1.109.770	507,94
4088	FEISOGLIO	260,6	789.906	269,73
4089	FOSSANO	242,4	30.915.338	11.351,36
4090	FRABOSA SOPRANA	35,0	515.186	1.311,72
4091	FRABOSA SOTTANA	133,0	643.603	430,72
4092	FRASSINO	12,4	59.656	427,29
4093	GAIOLA	202,9	416.369	182,68
4094	GAMBASCA	548,0	463.868	75,34
4095	GARESSIO	36,4	648.601	1.585,66
4096	GENOLA	236,7	3.000.168	1.128,19
4097	GORZEGNO	420,7	1.319.398	279,10
4098	GOTTASECCA	172,9	312.537	160,84
4099	GOVONE	284,6	3.458.876	1.081,75
4100	GRINZANE CAVOUR	422,7	1.181.454	248,75
4101	GUARENE	304,7	2.836.065	828,37
4102	IGLIANO	105,2	244.586	206,92
4103	ISASCA	27,1	24.838	81,63
4104	LAGNASCO	320,7	6.560.624	1.820,95
4105	LA MORRA	262,3	5.356.931	1.817,45

Codice comune	Nome	VAA / S.A.U. al 2000 media CEE=1123,6	VAA al 2000 (euro)	S.A.U. al 2000 (ettari)
4106	LEQUIO BERRIA	249,4	1.272.586	454,19
4107	LEQUIO TANARO	219,5	1.412.603	572,65
4108	LESEGNÒ	166,5	298.938	159,79
4109	LEVICE	125,8	618.302	437,45
4110	LIMONE PIEMONTE	11,0	346.123	2.790,97
4111	LISIO	46,5	147.719	282,55
4112	MACRA	83,8	72.410	76,91
4113	MAGLIANO ALFIERI	256,6	1.444.220	500,95
4114	MAGLIANO ALPI	119,6	3.208.800	2.387,33
4115	MANGO	379,9	4.994.395	1.169,99
4116	MANTA	264,3	1.874.487	631,26
4117	MARENE	185,0	6.958.321	3.347,16
4118	MARGARITA	272,5	2.924.888	955,38
4119	MARMORA	5,2	194.767	3.357,95
4120	MARSAGLIA	166,0	840.423	450,73
4121	MARTINIANA PO	154,1	753.690	435,38
4122	MELLE	20,6	69.248	299,87
4123	MOIOLA	85,0	380.185	398,02
4124	MOMBARCARO	85,9	569.624	589,90
4125	MOMBASIGLIO	125,2	749.157	532,45
4126	MONASTERO DI VASCO	167,8	1.929.918	1.023,94
4127	MONASTEROLO CASOTTO	61,4	225.231	326,71
4128	MONASTEROLO DI SAVIGLIANO	238,7	3.352.850	1.249,91
4129	MONCHIERO	153,1	465.407	270,51
4130	MONDOVI'	116,4	9.557.970	7.306,12
4131	MONESIGLIO	272,3	1.078.434	352,47
4132	MONFORTE D'ALBA	339,5	5.431.507	1.423,69
4133	MONTA'	382,6	3.896.654	906,37
4134	MONTALDO DI MONDOVI'	71,5	464.791	578,23
4135	MONTALDO ROERO	431,8	1.304.809	268,93
4136	MONTANERA	232,8	2.461.240	940,82
4137	MONTELUPO ALBESE	195,2	691.410	315,22
4138	MONTEMALE DI CUNEO	78,8	324.699	366,83
4139	MONTEROSSO GRANA	77,0	522.409	603,50
4140	MONTEU ROERO	287,7	3.664.671	1.133,54
4141	MONTEZEMOLO	40,7	128.625	281,03
4142	MONTICELLO D'ALBA	360,4	1.700.897	420,00
4143	MORETTA	181,2	5.157.393	2.533,48
4144	MOROZZO	218,7	4.737.277	1.928,19
4145	MURAZZANO	122,0	1.292.344	942,56
4146	MURELLO	176,7	2.986.739	1.504,38
4147	NARZOLE	153,2	2.673.010	1.552,68
4148	NEIVE	339,8	5.159.662	1.351,56
4149	NEVIGLIE	411,1	2.131.201	461,35
4150	NIELLA BELBO	121,3	452.893	332,32
4151	NIELLA TANARO	124,7	698.711	498,54
4152	NOVELLO	147,1	1.938.852	1.172,84
4153	NUCETTO	327,5	81.990	22,28
4154	ONCINO	2,7	109.492	3.608,95
4155	ORMEA	5,1	157.542	2.736,27
4156	OSTANA	2,3	12.233	474,07
4157	PAESANA	25,5	1.082.566	3.785,22
4158	PAGNO	510,2	1.344.403	234,53
4159	PAMPARATO	84,5	474.505	499,67
4160	PAROLDO	204,8	593.573	257,91
4161	PERLETTO	216,7	1.049.338	430,95
4162	PERLO	99,3	99.048	88,75
4163	PEVERAGNO	129,1	5.451.749	3.758,90
4164	PEZZOLO VALLE UZZONE	210,4	1.098.784	464,70
4165	PIANFEI	136,0	2.072.671	1.356,81
4166	PIASCO	458,3	2.089.861	405,87
4167	PIETRAPORZIO	3,4	54.318	1.427,68
4168	PIOBESI D'ALBA	179,5	517.948	256,88
4169	PIOZZO	190,8	2.146.886	1.001,37
4170	POCAPAGLIA	220,7	1.793.081	723,01
4171	POLONGHERA	116,3	1.872.248	1.432,78

segue

Codice comune	Nome	VAA / S.A.U. al 2000 media CEE=1123,6	VAA al 2000 (euro)	S.A.U. al 2000 (ettari)
4172	PONTECHIANALE	2,1	35.057	1.520,22
4173	PRADLEVES	43,5	98.855	202,50
4174	PRAZZO	23,3	568.114	2.167,02
4175	PRIERO	126,6	339.240	238,54
4176	PRIOCCA	339,8	2.685.801	703,41
4177	PRIOLA	61,7	144.666	208,57
4178	PRUNETTO	148,4	744.407	446,50
4179	RACCONIGI	174,9	7.835.129	3.987,34
4180	REVELLO	252,8	12.734.417	4.482,91
4181	RIFREDDO	381,8	1.226.476	285,87
4182	RITTANA	167,3	230.821	122,81
4183	ROASCHIA	13,0	198.013	1.361,11
4184	ROASCIO	179,9	316.716	156,71
4185	ROBILANTE	182,0	2.035.663	995,49
4186	ROBURENT	31,1	180.786	517,39
4187	ROCCABRUNA	291,0	2.718.603	831,49
4188	ROCCA CIGLIE'	272,6	671.707	219,28
4189	ROCCA DE' BALDI	184,9	5.815.231	2.798,53
4190	ROCCAFORTE MONDOVI'	40,2	894.669	1.982,53
4191	ROCCASPARVERA	177,8	997.814	499,42
4192	ROCCAIONE	162,5	1.251.530	685,45
4193	ROCCHETTA BELBO	293,4	600.500	182,17
4194	RODDI	195,5	1.104.883	502,91
4195	RODDINO	269,3	1.163.378	384,43
4196	RODELLO	296,6	1.116.620	335,09
4197	ROSSANA	32,2	110.662	305,88
4198	RUFFIA	142,8	1.248.875	778,47
4199	SALE DELLE LANGHE	257,2	390.601	135,15
4200	SALE SAN GIOVANNI	136,8	173.814	113,09
4201	SALICETO	354,9	3.403.281	853,50
4202	SALMOUR	154,5	1.018.657	586,77
4203	SALUZZO	177,4	16.292.078	8.175,88
4204	SAMBUCO	7,9	156.896	1.779,27
4205	SAMPEYRE	5,4	167.293	2.766,89
4206	SAN BENEDETTO BELBO	144,4	281.955	173,73
4207	SAN DAMIANO MACRA	50,1	479.430	851,76
4208	SANFRE'	101,4	922.927	810,23
4209	SANFRONT	95,6	1.202.487	1.120,05
4210	SAN MICHELE MONDOVI'	156,0	1.131.978	645,70
4211	SANT'ALBANO STURA	277,4	6.525.471	2.093,53
4212	SANTA VITTORIA D'ALBA	295,6	1.121.326	337,60
4213	SANTO STEFANO BELBO	397,5	6.767.834	1.515,29
4214	SANTO STEFANO ROERO	428,2	2.980.736	619,55
4215	SAVIGLIANO	274,9	27.998.570	9.066,27
4216	SCAGNELLO	76,3	264.624	308,54
4217	SCARNAFIGI	133,1	4.515.365	3.020,32
4218	SERRALUNGA D'ALBA	379,2	2.032.040	476,96
4219	SERRAVALLE LANGHE	91,2	337.345	329,15
4220	SINIO	248,9	965.028	345,03
4221	SOMANO	157,9	1.030.157	580,75
4222	SOMMARIVA DEL BOSCO	97,2	2.462.340	2.253,77
4223	SOMMARIVA PERNO	631,7	2.270.502	319,91
4224	STROPPO	19,1	198.446	927,26
4225	TARANTASCA	509,1	7.037.632	1.230,37
4226	TORRE BORMIDA	168,8	296.674	156,41
4227	TORRE MONDOVI'	88,5	291.868	293,50
4228	TORRE SAN GIORGIO	225,3	1.350.831	533,71
4229	TORRESINA	131,6	76.716	51,89
4230	TREISO	386,1	2.345.190	540,63
4231	TREZZO TINELLA	299,7	1.767.059	524,70
4232	TRINITA'	163,9	4.156.152	2.257,39
4233	VALDIERI	31,1	755.826	2.166,06
4234	VALGRANA	210,2	1.097.405	464,54
4235	VALLORATE	40,1	305.438	677,48
4236	VALMALA	4,7	13.954	266,52
4237	VENASCA	51,5	130.682	225,73

Codice comune	Nome	VAA / S.A.U. al 2000 media CEE=1123,6	VAA al 2000 (euro)	S.A.U. al 2000 (ettari)
4238	VERDUNO	346,6	1.302.151	334,33
4239	VERNANTE	19,4	513.233	2.355,69
4240	VERZUOLO	400,3	7.720.966	1.716,53
4241	VEZZA D'ALBA	417,2	2.328.913	496,80
4242	VICOFORTE	147,0	2.389.341	1.446,47
4243	VIGNOLO	181,2	499.859	245,57
4244	VILLAFALLETTO	299,8	11.786.922	3.499,73
4245	VILLANOVA MONDOVI'	131,6	3.655.540	2.472,62
4246	VILLANOVA SOLARO	225,5	3.430.459	1.353,87
4247	VILLAR SAN COSTANZO	133,7	1.154.839	768,77
4248	VINADIO	7,7	656.236	7.539,31
4249	VIOLA	71,9	314.148	388,66
4250	VOTTIGNASCO	81,9	1.535.423	1.668,92
5001	AGLIANO	274,6	3.916.864	1.269,54
5002	ALBUGNANO	187,2	736.275	349,97
5003	ANTIGNANO	136,3	630.887	412,09
5004	ARAMENGO	253,4	990.312	347,78
5005	ASTI	168,3	12.922.695	6.834,96
5006	AZZANO D'ASTI	109,7	285.482	231,60
5007	BALDICHIERI D'ASTI	152,3	206.552	120,73
5008	BELVEGLIO	311,4	525.211	150,09
5009	BERZANO DI SAN PIETRO	193,9	303.733	139,45
5010	BRUNO	126,9	491.293	344,67
5011	BUBBIO	250,6	2.132.024	757,06
5012	BUTTIGLIERA D'ASTI	145,9	2.371.039	1.446,84
5013	CALAMANDRANA	271,8	2.844.995	931,56
5014	CALLIANO	91,3	981.608	956,43
5015	CALOSSO	414,9	5.599.534	1.201,18
5016	CAMERANO CASASCO	307,7	463.145	133,97
5017	CANELLI	420,6	6.338.357	1.341,21
5018	CANTARANA	555,4	1.688.329	270,53
5019	CAPRIGLIO	336,7	404.053	106,81
5020	CASORZO	107,7	1.144.748	945,76
5021	CASSINASCO	359,8	2.172.174	537,32
5022	CASTAGNOLE DELLE LANZE	380,3	5.197.698	1.216,54
5023	CASTAGNOLE MONFERRATO	158,6	906.011	508,42
5024	CASTEL BOGLIONE	284,1	2.478.593	776,44
5025	CASTELL'ALFERO	83,7	676.483	719,60
5026	CASTELLERO	236,4	338.777	127,53
5027	CASTELLETTO MOLINA	371,3	598.497	143,46
5028	CASTELLO DI ANNONE	185,8	1.112.117	532,76
5029	CASTELNUOVO BELBO	195,6	951.581	433,03
5030	CASTELNUOVO CALCEA	235,7	1.548.152	584,51
5031	CASTELNUOVO DON BOSCO	308,8	3.081.114	888,02
5032	CASTEL ROCCHERO	305,4	1.068.791	311,52
5033	CELLARENGO	78,3	746.988	849,28
5034	CELLE ENOMONDO	164,0	706.563	383,46
5035	CERRETO D'ASTI	379,6	381.120	89,35
5036	CERRO TANARO	102,5	361.474	313,80
5037	CESSOLE	151,1	727.387	428,38
5038	CHIUSANO D'ASTI	104,5	116.074	98,83
5039	CINAGLIO	44,5	389.929	779,68
5040	CISTERNA D'ASTI	399,9	1.565.271	348,36
5041	COAZZOLO	532,3	1.681.353	281,12
5042	COCCONATO	467,4	3.446.228	656,24
5044	CORSIONE	126,3	333.142	234,81
5045	CORTANDONE	206,1	304.411	131,48
5046	CORTANZE	156,6	201.076	114,29
5047	CORTAZZONE	277,6	521.241	167,13
5048	CORTIGLIONE	249,2	598.309	213,70
5049	COSSOMBRATO	138,1	351.436	226,44
5050	COSTIGLIOLE D'ASTI	389,8	9.480.638	2.164,41
5051	CUNICO	161,9	930.234	511,43
5052	DUSINO SAN MICHELE	105,3	722.444	610,63
5053	FERRERE	158,1	859.383	483,71
5054	FONTANILE	204,6	1.387.300	603,52

segue

Codice comune	Nome	VAA / S.A.U. al 2000 media CEE=1123,6	VAA al 2000 (euro)	S.A.U. al 2000 (ettari)
5055	FRINCO	109,2	757.754	617,40
5056	GRANA	64,7	348.103	478,58
5057	GRAZZANO BADOGLIO	166,5	1.272.381	680,01
5058	INCISA SCAPACCINO	150,4	1.247.588	738,46
5059	ISOLA D'ASTI	249,6	2.273.104	810,38
5060	LOAZZOLO	212,6	1.475.300	617,58
5061	MARANZANA	209,0	745.584	317,57
5062	MARETTO	132,0	289.093	194,93
5063	MOASCA	439,1	1.375.099	278,74
5064	MOMBALDONE	140,7	657.478	415,93
5065	MOMBARUZZO	229,3	2.912.433	1.130,66
5066	MOMBERCELLI	299,1	2.851.080	848,45
5067	MONALE	144,4	687.713	424,01
5068	MONASTERO BORMIDA	224,8	2.022.709	800,77
5069	MONCALVO	159,0	1.974.626	1.105,58
5070	MONCUCCO TORINESE	124,5	999.540	714,50
5071	MONGARDINO	299,9	1.243.836	369,17
5072	MONTABONE	292,2	1.146.620	349,29
5073	MONTAFIA	170,8	696.047	362,78
5074	MONTALDO SCARAMPI	418,5	884.168	188,04
5075	MONTECHIARO D'ASTI	100,9	592.473	522,47
5076	MONTEGROSSO D'ASTI	345,7	3.051.017	785,48
5077	MONTEMAGNO	79,0	791.168	891,30
5079	MORANSENGO	245,5	737.834	267,53
5080	NIZZA MONFERRATO	298,9	6.591.448	1.962,85
5081	OLMO GENTILE	113,4	341.923	268,31
5082	PASSERANO MARMORITO	293,9	611.895	185,27
5083	PENANGO	143,9	1.565.518	968,44
5084	PIEA	354,6	1.053.769	264,49
5085	PINO D'ASTI	92,3	281.965	271,91
5086	PIOVA' MASSAIA	176,1	770.952	389,58
5087	PORTACOMARO	123,7	528.384	380,14
5088	QUARANTI	337,4	651.957	171,99
5089	REFRANCORE	224,0	1.400.123	556,25
5090	REVIGLIASCO D'ASTI	194,3	915.734	419,42
5091	ROATTO	129,3	516.876	355,85
5092	ROBELLA	140,2	1.538.975	977,22
5093	ROCCA D'ARAZZO	215,2	754.659	312,11
5094	ROCCAVERANO	86,9	910.641	933,05
5095	ROCCHETTA PALAFAEA	292,0	1.150.605	350,74
5096	ROCCHETTA TANARO	191,0	1.253.162	583,99
5097	SAN DAMIANO D'ASTI	219,9	6.379.897	2.581,85
5098	SAN GIORGIO SCARAMPI	89,1	262.219	261,87
5099	SAN MARTINO ALFIERI	254,9	1.256.098	438,55
5100	SAN MARZANO OLIVETO	402,5	3.119.773	689,90
5101	SAN PAOLO SOLBRITO	146,7	637.611	386,81
5103	SCURZOLENCO	120,5	371.714	274,51
5104	SEROLE	178,1	524.162	261,93
5105	SESSAME	230,5	747.498	288,57
5106	SETTIME	125,4	254.251	180,44
5107	SOGLIO	197,9	170.758	76,81
5108	TIGLIOLE	164,7	1.283.003	693,44
5109	TONCO	55,2	617.831	995,33
5110	TONENGO	347,1	465.004	119,22
5111	VAGLIO SERRA	368,0	602.866	145,81
5112	VALFENERA	124,0	1.770.098	1.270,72
5113	VESIME	287,1	1.747.206	541,65
5114	VIALE	164,3	218.219	118,24
5115	VIARIGI	180,9	1.261.915	620,84
5116	VIGLIANO D'ASTI	369,2	1.250.106	301,34
5117	VILLAFRANCA D'ASTI	50,8	235.283	412,39
5118	VILLANOVA D'ASTI	75,0	2.257.717	2.678,29
5119	VILLA SAN SECONDO	82,8	327.547	352,09
5120	VINCHIO	584,6	2.801.518	426,54
5121	MONTIGLIO MONFERRATO	133,4	2.590.866	1.728,93
6001	ACQUI TERME	213,1	3.882.823	1.621,70

Codice comune	Nome	VAA / S.A.U. al 2000 media CEE=1123,6	VAA al 2000 (euro)	S.A.U. al 2000 (ettari)
6002	ALBERA LIGURE	43,0	122.614	253,83
6003	ALESSANDRIA	105,4	20.729.605	17.503,06
6004	ALFIANO NATTA	88,0	669.221	676,70
6005	ALICE BEL COLLE	348,7	3.269.551	834,46
6006	ALLUVIONI CAMBIO'	134,2	1.639.959	1.087,98
6007	ALTAVILLA MONFERRATO	130,0	1.086.321	743,64
6008	ALZANO SCRIVIA	162,1	417.030	228,95
6009	ARQUATA SCRIVIA	105,5	374.018	315,47
6010	AVOLASCA	121,1	587.785	431,84
6011	BALZOLA	85,3	1.377.919	1.437,91
6012	BASALUZZO	113,6	1.166.630	913,91
6013	BASSIGNANA	156,7	1.640.073	931,77
6014	BELFORTE MONFERRATO	205,6	298.424	129,20
6015	BERGAMASCO	113,7	1.251.300	979,46
6016	BERZANO DI TORTONA	169,2	406.556	213,83
6017	BISTAGNO	211,6	2.138.784	899,59
6018	BORGHETTO DI BORBERA	113,1	593.695	467,05
6019	BORGORATTO ALESSANDRINO	198,4	969.518	434,98
6020	BORGO SAN MARTINO	183,3	1.872.443	909,35
6021	BOSCO MARENGO	112,8	3.679.956	2.902,68
6022	BOSIO	124,7	481.137	343,53
6023	BOZZOLE	153,4	548.792	318,44
6024	BRIGNANO-FRASCATA	129,5	781.572	537,19
6025	CABELLA LIGURE	14,6	105.577	645,87
6026	CAMAGNA MONFERRATO	111,9	376.714	299,62
6027	CAMINO	214,6	1.365.087	566,24
6028	CANTALUPO LIGURE	29,6	190.740	573,50
6029	CAPRIATA D'ORBA	97,3	1.837.980	1.681,45
6030	CARBONARA SCRIVIA	83,7	260.505	276,95
6031	CARENTINO	100,6	619.695	548,45
6032	CAREZZANO	112,5	596.366	471,93
6033	CARPENETO	156,6	1.221.147	694,18
6034	CARREGA LIGURE	30,2	89.404	263,54
6035	CARROSIO	426,6	140.634	29,34
6036	CARTOSIO	99,4	822.512	736,65
6037	CASAL CERPELLI	330,1	3.207.947	864,93
6038	CASALEGGIO BOIRO	106,0	233.042	195,72
6039	CASALE MONFERRATO	204,1	12.678.828	5.529,21
6040	CASALNOCETO	97,8	1.105.593	1.006,55
6041	CASASCO	167,1	488.845	260,42
6042	CASSANO SPINOLA	96,6	617.120	568,61
6043	CASSINE	176,9	3.538.218	1.780,40
6044	CASSINELLE	218,5	483.049	196,72
6045	CASTELLANIA	117,1	260.619	198,06
6046	CASTELLAR GUIDOBONO	272,3	1.019.737	333,27
6047	CASTELLAZZO BORMIDA	131,8	4.366.555	2.948,71
6048	CASTELLETTO D'ERRO	176,2	400.796	202,48
6049	CASTELLETTO D'ORBA	180,3	1.339.469	661,30
6050	CASTELLETTO MERLI	180,9	1.184.681	582,87
6051	CASTELLETTO MONFERRATO	63,8	417.747	582,93
6052	CASTELNUOVO BORMIDA	153,0	1.277.530	743,15
6053	CASTELNUOVO SCRIVIA	183,1	8.990.815	4.370,28
6054	CASTELSPINA	152,0	632.593	370,43
6055	CAVATORE	272,3	887.193	289,98
6056	CELLA MONTE	233,5	1.036.199	394,94
6057	CERESETO	86,8	712.965	730,81
6058	CERRETO GRUE	101,4	452.645	397,27
6059	CERRINA MONFERRATO	182,0	1.502.402	734,76
6060	CONIOLO	89,4	391.262	389,74
6061	CONZANO	67,1	723.154	959,13
6062	COSTA VESCOVATO	137,0	798.621	518,77
6063	CREMOLINO	235,6	1.031.001	389,45
6064	CUCCARO MONFERRATO	112,1	725.847	576,18
6065	DENICE	130,6	427.954	291,69
6066	DERNICE	321,7	1.027.527	284,24
6067	FABBRICA CURONE	78,5	532.789	604,15

segue

Codice comune	Nome	VAA / S.A.U. al 2000 media CEE=1123,6	VAA al 2000 (euro)	S.A.U. al 2000 (ettari)
6068	FELIZZANO	216,9	1.984.303	814,09
6069	FRACONALTO	25,4	65.604	229,72
6070	FRANCAVILLA BISIO	98,2	341.083	309,07
6071	FRASCARO	76,1	394.704	461,50
6072	FRASSINELLO MONFERRATO	113,0	814.329	641,27
6073	FRASSINETO PO	102,7	1.478.578	1.281,58
6074	FRESONARA	160,0	1.465.580	815,14
6075	FRUGAROLO	128,5	2.706.571	1.874,13
6076	FUBINE	90,1	1.326.771	1.310,53
6077	GABIANO	235,1	2.078.250	786,71
6078	GAMALERO	120,2	1.040.937	770,90
6079	GARBAGNA	96,7	484.298	445,59
6080	GAVAZZANA	143,5	218.071	135,23
6081	GAVI	236,4	3.810.719	1.434,59
6082	GIAROLE	139,3	602.604	384,93
6083	GREMIASCO	109,0	525.440	428,93
6084	GROGNARDO	386,5	219.699	50,59
6085	GRONDONA	174,8	373.401	190,07
6086	GUAZZORA	298,7	350.635	104,48
6087	ISOLA SANT'ANTONIO	171,3	1.993.342	1.035,54
6088	LERMA	341,4	1.133.396	295,49
6089	LU	109,2	1.742.835	1.421,08
6090	MALVICINO	90,9	140.619	137,63
6091	MASIO	236,7	3.027.022	1.138,31
6092	MELAZZO	152,7	1.369.931	798,40
6093	MERANA	303,4	1.208.119	354,38
6094	MIRABELLO MONFERRATO	127,2	1.616.343	1.130,57
6095	MOLARE	346,8	685.840	176,02
6096	MOLINO DEI TORTI	194,1	523.720	240,08
6097	MOMBELLO MONFERRATO	139,8	1.719.734	1.094,94
6098	MOMPERONE	84,8	458.328	481,33
6099	MONCESTINO	187,4	472.589	224,47
6100	MONGIARDINO LIGURE	62,6	117.767	167,52
6101	MONLEALE	295,6	1.647.251	495,98
6102	MONTACUTO	163,3	665.383	362,56
6103	MONTALDEO	240,5	248.247	91,88
6104	MONTALDO BORMIDA	195,1	809.843	369,36
6105	MONTECASTELLO	90,7	221.366	217,25
6106	MONTECHIARO D'ACQUI	121,0	1.019.134	749,92
6107	MONTEGIOCO	116,6	379.108	289,33
6108	MONTEMARZINO	228,0	1.467.103	572,69
6109	MORANO SUL PO	94,7	1.566.553	1.472,01
6110	MORBELLO	122,7	329.075	238,69
6111	MORNESE	177,0	504.176	253,56
6112	MORSASCO	190,7	855.673	399,44
6113	MURISENGO	186,2	2.063.681	986,63
6114	NOVI LIGURE	170,4	6.011.021	3.139,64
6115	OCCIMIANO	115,5	1.952.187	1.503,74
6116	ODALENGO GRANDE	214,2	1.371.207	569,84
6117	ODALENGO PICCOLO	175,3	422.724	214,58
6118	OLIVOLA	117,6	232.413	175,88
6119	ORSARA BORMIDA	256,8	943.806	327,14
6120	OTTIGLIO	124,1	721.210	517,18
6121	OVADA	212,4	2.057.680	862,08
6122	OVIGLIO	109,6	1.107.611	899,83
6123	OZZANO MONFERRATO	117,2	1.170.605	889,08
6124	PADERNA	140,0	286.703	182,24
6125	PARETO	172,5	1.751.653	903,83
6126	PARODI LIGURE	188,2	519.606	245,77
6127	PASTURANA	67,9	257.428	337,21
6128	PECETTO DI VALENZA	121,8	516.261	377,35
6129	PIETRA MARAZZI	63,6	336.127	470,39
6130	PIOVERA	129,6	1.972.986	1.355,12
6131	POMARO MONFERRATO	83,2	1.067.788	1.142,28
6132	PONTECURONE	129,9	3.228.062	2.212,33
6133	PONTESTURA	70,3	834.060	1.056,35

Codice comune	Nome	VAA / S.A.U. al 2000 media CEE=1123,6	VAA al 2000 (euro)	S.A.U. al 2000 (ettari)
6134	PONTI	74,1	558.348	670,77
6135	PONZANO MONFERRATO	133,3	549.168	366,77
6136	PONZONE	168,2	777.203	411,32
6137	POZZOL GROPPPO	161,5	1.140.506	628,54
6138	POZZOLO FORMIGARO	89,0	3.168.539	3.168,46
6139	PRASCO	283,8	588.413	184,50
6140	PREDOSA	147,5	3.436.655	2.074,05
6141	QUARGNENTO	88,8	2.199.895	2.205,17
6142	QUATTORDIO	100,9	1.380.216	1.218,13
6143	RICALDONE	390,9	2.926.728	666,43
6144	RIVALTA BORMIDA	245,3	2.027.528	735,63
6145	RIVARONE	231,8	802.058	308,01
6146	ROCCAFORTE LIGURE	33,6	58.984	156,35
6147	ROCCA GRIMALDA	206,5	1.577.592	680,05
6148	ROCCHETTA LIGURE	26,9	64.088	212,23
6149	ROSIGNANO MONFERRATO	139,9	1.967.205	1.251,65
6150	SALA MONFERRATO	80,7	527.494	581,71
6151	SALE	133,2	5.780.725	3.863,60
6152	SAN CRISTOFORO	258,9	510.505	175,49
6153	SAN GIORGIO MONFERRATO	160,0	749.069	416,68
6154	SAN SALVATORE MONFERRATO	65,0	1.616.942	2.213,44
6155	SAN SEBASTIANO CURONE	79,9	199.144	221,87
6156	SANT'AGATA FOSSILI	99,9	464.636	413,98
6157	SARDIGLIANO	118,6	280.401	210,51
6158	SAREZZANO	148,4	1.182.729	709,27
6159	SERRALUNGA DI CREA	100,5	535.209	473,91
6160	SERRAVALLE SCRIVIA	81,4	699.622	764,76
6161	SEZZADIO	94,5	2.126.471	2.003,04
6162	SILVANO D'ORBA	183,8	800.320	387,46
6163	SOLERO	89,4	3.308.508	3.293,89
6164	SOLONGHELLO	111,3	336.663	269,28
6165	SPIGNO MONFERRATO	173,3	3.679.104	1.888,99
6166	SPINETO SCRIVIA	67,4	275.338	363,60
6167	STAZZANO	140,8	652.319	412,31
6168	STREVI	214,5	2.058.860	854,39
6169	TAGLIOLO MONFERRATO	190,9	1.159.806	540,74
6170	TASSAROLO	174,1	564.218	288,45
6171	TERRUGGIA	109,1	641.639	523,31
6172	TERZO	208,4	1.053.421	449,88
6173	TICINETO	102,5	671.554	583,39
6174	TORTONA	121,4	8.152.748	5.977,34
6175	TREVILLE	71,2	244.546	305,56
6176	TRISOBBIO	225,5	1.014.475	400,38
6177	VALENZA	58,3	1.715.456	2.618,27
6178	VALMACCA	203,8	1.014.684	443,19
6179	VIGNALE MONFERRATO	139,5	1.475.286	940,97
6180	VIGNOLE BORBERA	75,0	198.434	235,61
6181	VIGUZZOLO	262,0	3.984.508	1.353,48
6182	VILLADEATI	164,9	1.178.356	636,17
6183	VILLALVERNIA	265,4	687.483	230,51
6184	VILLAMIROGLIO	317,0	722.964	202,99
6185	VILLANOVA MONFERRATO	130,3	1.836.011	1.254,50
6186	VILLAROMAGNANO	101,1	570.906	502,55
6187	VISONE	289,3	740.758	227,92
6188	VOLPEDO	227,1	1.460.681	572,35
6189	VOLPEGLINO	196,3	298.353	135,26
6190	VOLTAGGIO	14,6	136.083	828,29
96001	AILOCHE	13,7	24.682	159,91
96002	ANDORNO MICCA	24,0	128.541	476,37
96003	BENNA	243,2	563.182	206,08
96004	BIELLA	57,5	1.253.367	1.940,80
96005	BIOGLIO	1.863,5	163.946	7,83
96006	BORRIANA	127,4	506.618	353,89
96007	BRUSNENGO	90,2	374.441	369,55
96008	CALLABIANA	500,9	33.319	5,92
96009	CAMANDONA	10,7	64.341	533,00

segue

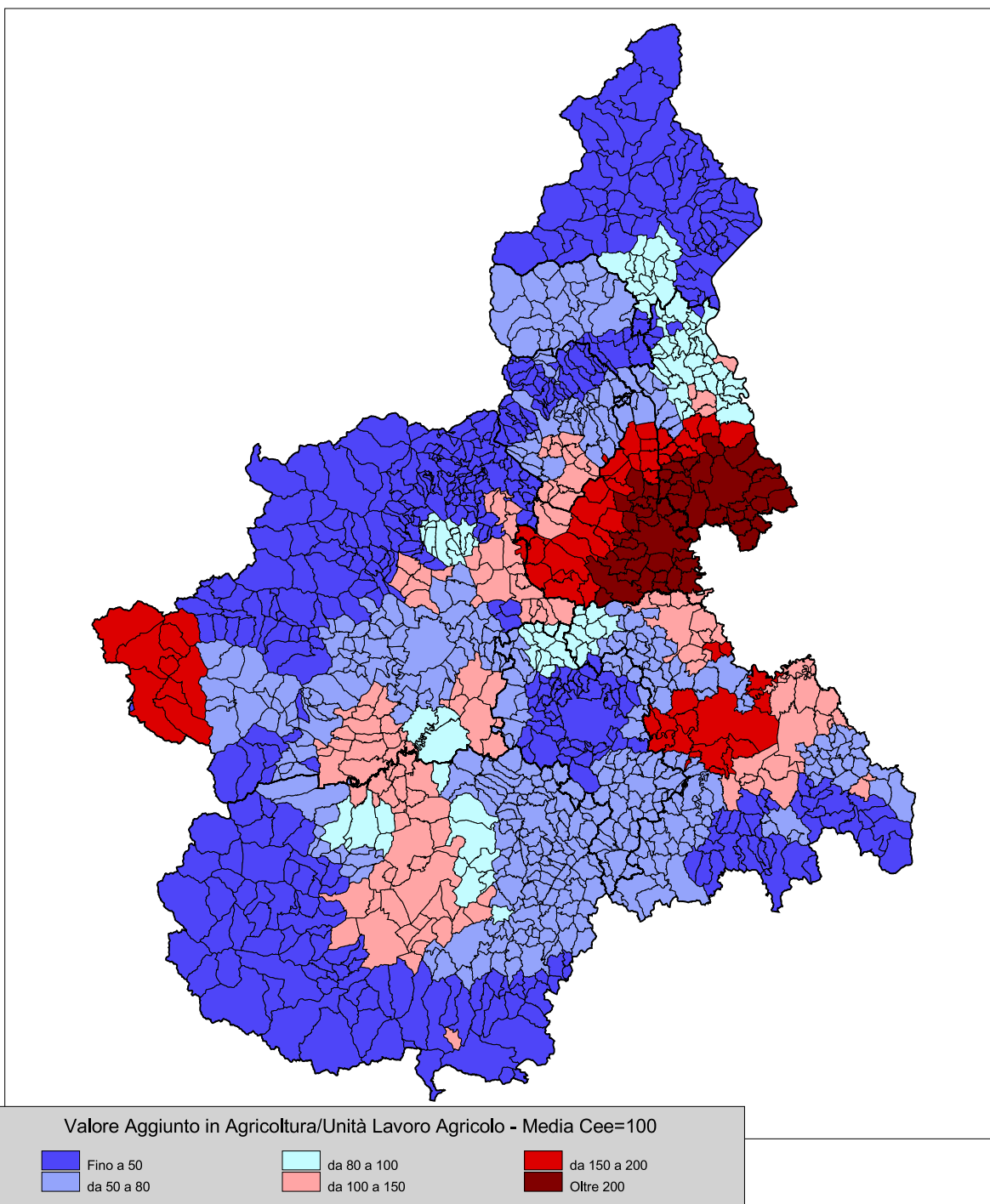
Codice comune	Nome	VAA / S.A.U. al 2000 media CEE=1123,6	VAA al 2000 (euro)	S.A.U. al 2000 (ettari)
96010	CAMBURZANO	165,4	168.904	90,86
96011	CAMPIGLIA CERVO	427,5	2.882	0,60
96012	CANDELO	249,9	1.680.722	598,59
96013	CAPRILE	6,4	31.350	439,06
96014	CASAPINTA	1.363,1	35.073	2,29
96015	CASTELLETO CERVO	56,4	329.531	520,35
96016	CAVAGLIA'	280,0	3.699.594	1.176,04
96017	CERRETO CASTELLO	123,2	219.161	158,34
96018	CERRIONE	66,6	871.097	1.164,17
96019	COGGIOLA	6,3	45.892	653,37
96020	COSSATO	209,2	1.980.936	842,63
96021	CREVACUORE	357,5	50.245	12,51
96022	CROSA	969,3	86.364	7,93
96023	CURINO	181,7	104.223	51,06
96024	DONATO	79,5	508.976	569,86
96025	DORZANO	242,0	660.453	242,94
96026	GAGLIANICO	591,3	306.539	46,14
96027	GIFFLENGA	118,9	275.574	206,34
96028	GRAGLIA	57,0	459.116	716,45
96029	LESSONA	707,5	459.107	57,75
96030	MAGNANO	139,6	178.840	114,00
96031	MASSAZZA	99,9	585.630	521,76
96032	MASSERANO	63,4	479.425	673,00
96033	MEZZANA MORTIGLIENGO	0,0	2.928	0,00
96034	MIAGLIANO	0,0	0	0,00
96035	MONGRANDO	81,9	725.790	788,88
96037	MOTTALCIATA	138,2	726.047	467,47
96038	MUZZANO	112,3	334.322	265,06
96039	NETRO	35,2	511.656	1.294,35
96040	OCCHIEPPO INFERIORE	86,8	237.211	243,21
96041	OCCHIEPPO SUPERIORE	71,6	266.593	331,45
96042	PETTINENGO	298,6	198.065	59,04
96043	PIATTO	392,6	153.407	34,78
96044	PIEDICAVALLO	12,1	23.057	169,69
96046	POLLONE	44,5	720.233	1.441,74
96047	PONDERANO	358,2	1.048.920	260,61
96048	PORTULA	10,4	7.879	67,49
96049	PRALUNGO	111,9	499.580	397,39
96050	PRAY	100,3	32.170	28,56
96051	QUAREGNA	437,6	359.744	73,16
96052	QUITTEGNO	157,9	8.070	4,55
96053	RONCO BIELLESE	107,3	424.495	352,18
96054	RÖPPOLO	534,0	1.532.536	255,40
96055	ROSAZZA	1.136,4	10.087	0,79
96056	SAGLIANO MICCA	31,5	101.738	287,33
96057	SALA BIELLESE	254,6	149.778	52,36
96058	SALUSSOLA	86,2	2.876.980	2.971,96
96059	SANDIGLIANO	109,0	878.053	716,84
96060	SAN PAOLO CERVO	160,9	5.188	2,87
96061	SELVE MARCONE	497,4	4.918	0,88
96062	SOPRANA	21.886,8	4.918	0,02
96063	SORDEVOLO	54,0	474.967	782,58
96064	SOSTEGNO	768,5	269.494	31,21
96065	STRONA	878,6	64.759	6,56
96066	TAVIGLIANO	90,6	52.742	51,81
96067	TERNENGO	495,8	88.526	15,89
96068	TOLLEGNO	105,2	42.078	35,60
96069	TORRAZZO	44,1	142.028	286,42
96070	TRIVERO	37,6	222.993	528,55
96071	VALDENGO	78,7	553.201	626,00
96072	VALLANZENGO	1.793,2	27.402	1,36
96073	VALLE MOSSO	139,9	2.954	1,88
96074	VALLE SAN NICOLAO	2.530,9	89.292	3,14
96075	VEGLIO	112,3	58.760	46,59
96076	VERRONE	127,9	500.933	348,60
96077	VIGLIANO BIELLESE	508,7	735.179	128,63

Codice comune	Nome	VAA / S.A.U. al 2000 media CEE=1123,6	VAA al 2000 (euro)	S.A.U. al 2000 (ettari)
96078	VILLA DEL BOSCO	816,0	87.283	9,52
96079	VILLANOVA BIELLESE	97,3	1.028.529	941,08
96080	VIVERONE	585,1	2.150.607	327,13
96081	ZIMONE	365,5	528.073	128,60
96082	ZUBIENA	149,3	291.558	173,83
96083	ZUMAGLIA	142,4	158.025	98,79
96084	MOSSO	22,7	90.569	354,49
103001	ANTRONA SCHIERANCO	17,4	351.555	1.801,60
103002	ANZOLA D'OSSOLA	38,8	201.620	462,12
103003	ARIZZANO	2.137,4	88.619	3,69
103004	AROLA	39,0	87.457	199,65
103005	AURANO	10,3	84.248	729,44
103006	BACENO	13,5	237.944	1.570,15
103007	BANNIO ANZINO	12,0	118.713	878,46
103008	BAVENO	578,9	113.170	17,40
103009	BEE	416,0	51.794	11,08
103010	BELGIRATE	1.099,9	18.167	1,47
103011	BEURA-CARDEZZA	27,7	87.714	281,59
103012	BOGNANCO	2,3	49.019	1.910,52
103013	BROVELLO-CARPUGNINO	118,1	201.480	151,90
103014	CALASCA-CASTIGLIONE	27,5	303.045	980,40
103015	CAMBIASCA	464,4	276.853	53,06
103016	CANNERO RIVIERA	58,8	67.931	102,83
103017	CANNOBIO	46,0	228.968	443,26
103018	CAPREZZO	130,9	29.540	20,08
103019	CASALE CORTE CERRO	916,4	345.455	33,55
103020	CAVAGLIO-SPOCCIA	9,0	51.361	506,05
103021	CEPPO MORELLI	48,3	108.979	200,81
103022	CESARA	210,8	232.313	98,07
103023	COSSOGNO	115,4	92.593	71,40
103024	CRAVEGGIA	16,2	131.346	721,96
103025	CREVALDOSSOLA	29,1	480.619	1.469,07
103026	CRODO	32,4	492.945	1.352,45
103027	CURSOLO-ORASSO	0,1	493	457,02
103028	DOMODOSSOLA	41,1	354.665	768,08
103029	DRUOGNO	9,1	137.906	1.351,20
103030	FALMENTA	5,1	20.712	364,74
103031	FORMAZZA	78,9	114.884	129,59
103032	GERMAGNO	234,2	92.001	34,97
103033	GHIFFA	80,0	141.341	157,34
103034	GIGNESE	91,4	229.386	223,39
103035	GRAVELLONA TOCE	335,0	298.006	79,17
103036	GURRO	0,5	2.959	519,68
103037	INTRAGNA	7,8	34.220	392,25
103038	LOREGLIA	343,7	137.023	35,48
103039	MACUGNAGA	6,3	101.417	1.424,77
103040	MADONNA DEL SASSO	110,5	116.052	93,51
103041	MALESCO	16,8	165.279	874,33
103042	MASERA	48,4	205.784	378,66
103043	MASSIOLA	56,6	161.687	254,28
103044	MERGOZZO	862,4	588.651	60,75
103045	MIAZZINA	0,5	1.545	253,02
103046	MONTECRETESE	13,2	343.778	2.326,46
103047	MONTESCHENO	1,2	16.036	1.234,83
103048	NONIO	608,0	264.259	38,68
103049	OGGEBBIO	32,1	68.308	189,69
103050	OMEGNA	350,4	711.032	180,58
103051	ORNAVASSO	147,9	563.595	339,23
103052	PALLANZENO	33,7	33.064	87,26
103053	PIEDIMULERA	35,6	125.686	313,92
103054	PIEVE VERGONTE	33,1	227.585	612,36
103055	PREMENO	1.328,7	67.778	4,54
103056	PREMIA	43,7	341.904	695,62
103057	PREMOSELLO-CHIOVENDA	69,2	94.150	121,17
103058	QUARNA SOPRA	60,9	164.428	240,25
103059	QUARNA SOTTO	77,0	248.207	286,89

segue

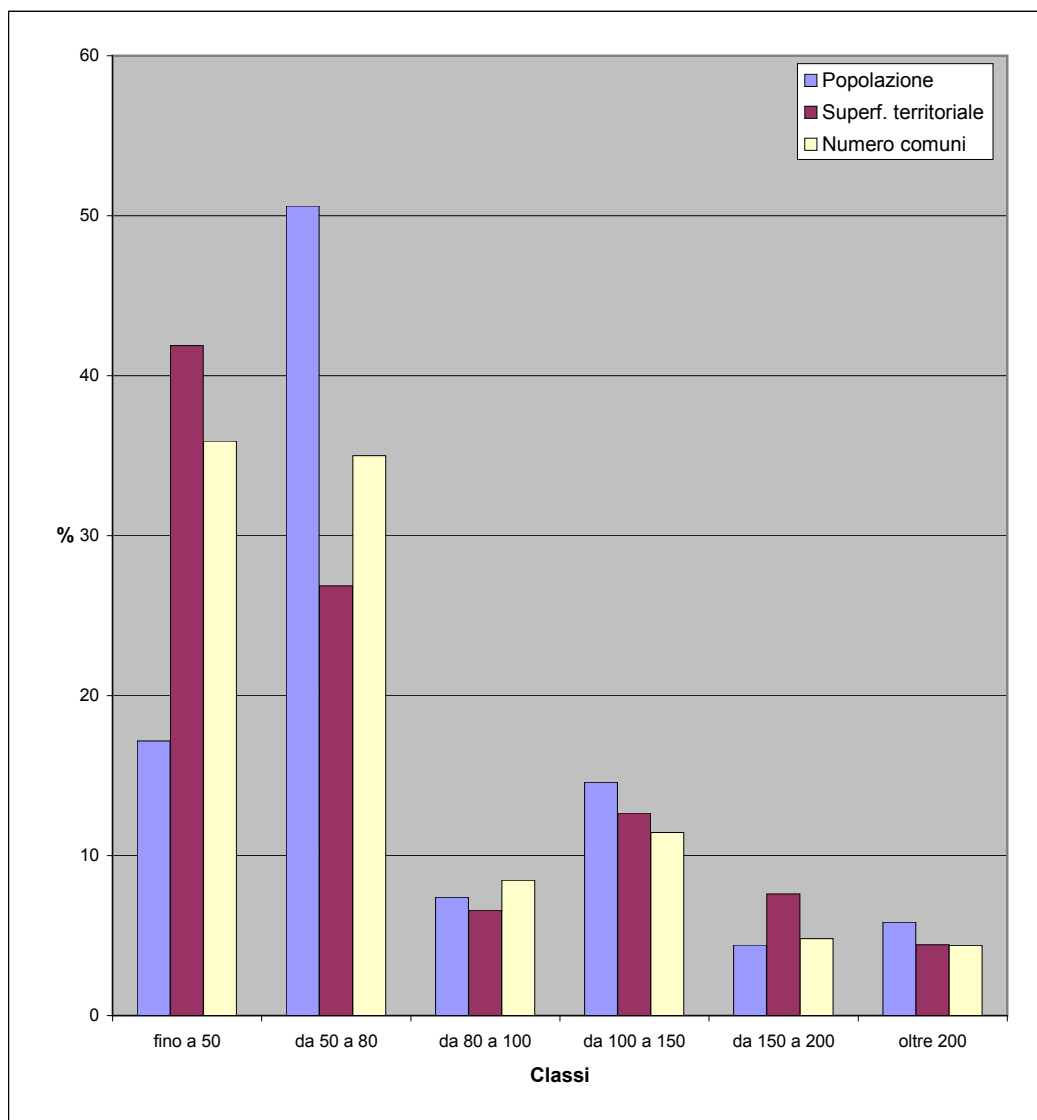
Codice comune	Nome	VAA / S.A.U. al 2000 media CEE=1123,6	VAA al 2000 (euro)	S.A.U. al 2000 (ettari)
103060	RE	62,5	155.375	221,18
103061	SAN BERNARDINO VERBANO	802,5	529.112	58,68
103062	SANTA MARIA MAGGIORE	20,5	214.635	930,29
103063	SEPPIANA	11,4	1.207	9,40
103064	STRESA	117,5	360.130	272,74
103065	TOCENO	14,1	114.461	722,41
103066	TRAREGO VIGGIONA	152,3	84.377	49,30
103067	TRASQUERA	5,4	82.271	1.365,69
103068	TRONTANO	22,6	288.082	1.134,32
103069	VALSTRONA	85,0	1.163.835	1.218,30
103070	VANZONE CON SAN CARLO	289,9	37.918	11,64
103071	VARZO	9,9	384.511	3.462,92
103072	VERBANIA	301,4	1.460.521	431,21
103073	VIGANELLA	9,6	35.129	326,08
103074	VIGNONE	817,0	262.370	28,58
103075	VILLADOSSOLA	89,6	155.880	154,77
103076	VILLETTE	23,7	85.952	322,26
103077	VOGOGNA	65,7	124.372	168,56

fig. 2b - Valore aggiunto in agricoltura per U.L.A al 2000



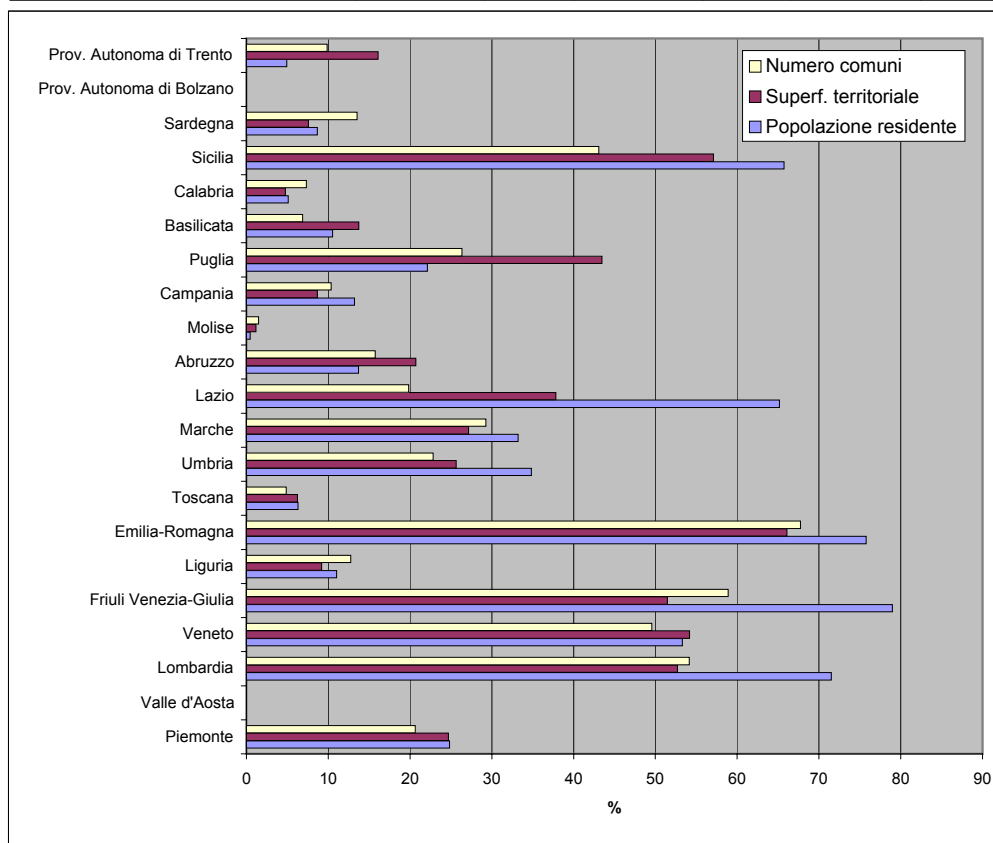
Tav. 2.4 - Popolazione, superficie e numero di comuni per classi di valore aggiunto in agricoltura per U.L.A. al 2000 definite su base comunitaria (media CEE=100) - dati regione Piemonte

Classi	Popolazione residente al 2008		Superficie territoriale (Kmq)		Numero comuni	
	v.a.	%	v.a.	%	v.a.	%
fino a 50	761.198	17,2	10.635,23	41,9	433	35,9
da 50 a 80	2.243.024	50,6	6.821,16	26,9	422	35,0
da 80 a 100	327.434	7,4	1.670,68	6,6	102	8,5
da 100 a 150	646.264	14,6	3.214,98	12,7	138	11,4
da 150 a 200	195.755	4,4	1.932,54	7,6	58	4,8
oltre 200	258.896	5,8	1.124,35	4,4	53	4,4
Totale	4.432.571	100,0	25.398,94	100,0	1.206	100,0



Tav. 2.5 - Popolazione, superficie e numero di comuni con valore aggiunto in agricoltura per U.L.A. al 2000 superiore alla media CEE - dati regionali

Regioni	Popolazione residente al 2008		Superficie territoriale (Kmq)		Numero comuni	
	v.a.	%	v.a.	%	v.a.	%
Piemonte	1.100.915	24,8	6.271,87	24,7	249	20,6
Valle d'Aosta	0	0,0	0,00	0,0	0	0,0
Lombardia	6.965.857	71,5	12.576,40	52,7	837	54,1
Veneto	2.603.559	53,3	9.961,47	54,2	288	49,6
Friuli Venezia-Giulia	972.123	79,0	4.042,02	51,5	129	58,9
Liguria	177.805	11,0	498,78	9,2	30	12,8
Emilia-Romagna	3.286.994	75,8	14.616,34	66,1	231	67,7
Toscana	233.933	6,3	1.430,20	6,2	14	4,9
Umbria	311.641	34,9	2.167,72	25,6	21	22,8
Marche	521.161	33,2	2.631,22	27,1	72	29,3
Lazio	3.666.080	65,2	6.510,91	37,8	75	19,8
Abruzzo	182.785	13,7	2.234,71	20,7	48	15,7
Molise	1.508	0,5	51,29	1,2	2	1,5
Campania	767.311	13,2	1.175,75	8,6	57	10,3
Puglia	901.876	22,1	8.416,14	43,5	68	26,4
Basilicata	62.289	10,5	1.374,18	13,8	9	6,9
Calabria	102.386	5,1	718,57	4,8	30	7,3
Sicilia	3.311.465	65,7	14.675,90	57,1	168	43,1
Sardegna	144.716	8,7	1.764,61	7,6	51	13,5
Prov. Autonoma di Bolzano	0	0,0	0,00	0,0	0	0,0
Prov. Autonoma di Trento	25.705	4,9	999,38	16,1	22	9,9
Totale Italia	25.340.109	42,2	92.117,46	30,7	2.401	29,6



Tav. 2.6 Valore Aggiunto in Agricoltura (VAA) per Unità di Lavoro Agricolo (U.L.A.) al 2000

Codice comune	Nome	VAA / U.L.A. al 2000 media CEE=21834,5	VAA al 2000 (euro)	Unità di Lavoro Agricolo al 2000
1001	AGLIE'	49,8	1.232.636	113,42
1002	AIRASCA	100,6	964.362	43,89
1003	ALA DI STURA	23,2	249.514	49,18
1004	ALBIANO D'IVREA	48,2	1.064.386	101,19
1005	ALICE SUPERIORE	48,2	189.683	18,03
1006	ALMESE	57,4	945.295	75,49
1007	ALPETTE	32,1	22.603	3,23
1008	ALPIGNANO	57,5	1.125.403	89,59
1009	ANDEZENO	53,8	983.566	83,74
1010	ANDRATE	29,5	174.546	27,14
1011	ANGROGNA	23,8	438.251	84,52
1012	ARIGNANO	53,8	805.378	68,57
1013	AVIGLIANA	57,4	656.037	52,39
1014	AZEGLIO	48,2	529.358	50,32
1015	BAIRO	49,8	519.280	47,78
1016	BALANGERO	48,2	641.729	61,00
1017	BALDISSERO CANAVESE	49,8	62.184	5,72
1018	BALDISSERO TORINESE	53,8	1.454.336	123,83
1019	BALME	23,2	71.608	14,11
1020	BANCHETTE	48,2	79.423	7,55
1021	BARBANIA	48,2	913.802	86,86
1022	BARDONECCHIA	167,5	534.612	14,62
1023	BARONE CANAVESE	48,2	67.778	6,44
1024	BEINASCO	73,8	486.903	30,23
1025	BIBIANA	51,8	2.419.145	214,03
1026	BOBBIO PELLICE	23,8	452.892	87,34
1027	BOLLENGO	48,2	1.156.458	109,94
1028	BORGARO TORINESE	73,8	660.735	41,02
1029	BORGIALLO	32,0	60.709	8,69
1030	BORGOFRANCO D'IVREA	48,2	1.355.387	128,85
1031	BORGOMASINO	48,2	1.108.307	105,36
1032	BORGONE SUSA	39,6	190.178	22,02
1033	BOSCONERO	96,4	1.028.786	48,88
1034	BRANDIZZO	102,2	387.618	17,37
1035	BRICHERASIO	55,6	3.780.422	311,59
1036	BROSSO	29,5	172.333	26,80
1037	BROZOLO	82,9	531.541	29,35
1038	BRUINO	57,5	375.586	29,90
1039	BRUSASCO	102,7	900.152	40,16
1040	BRUZOLO	39,6	387.195	44,83
1041	BURIASCO	100,6	3.627.883	165,12
1042	BUROLO	48,2	208.917	19,86
1043	BUSANO	96,4	438.377	20,83
1044	BUSSOLENO	39,6	439.439	50,88
1045	BUTTIGLIERA ALTA	57,3	275.447	22,00
1046	CAFASSE	48,2	493.631	46,92
1047	CALUSO	102,2	4.661.217	208,92
1048	CAMBIANO	101,8	2.022.291	90,98
1049	CAMPIGLIONE-FENILE	48,5	1.792.269	169,13
1050	CANDIA CANAVESE	48,2	131.500	12,50
1051	CANDIOLO	73,8	1.231.582	76,47
1052	CANISCHIO	32,0	93.194	13,33
1053	CANTALUPA	55,6	764.305	63,00
1054	CANTOIRA	23,2	222.397	43,84
1055	CAPRIE	39,6	364.170	42,17
1056	CARAVINO	48,2	416.525	39,60
1057	CAREMA	29,9	391.874	60,12
1058	CARIGNANO	97,5	10.417.341	489,34
1059	CARMAGNOLA	97,5	16.199.722	760,96
1060	CASALBORGONE	48,2	1.110.269	105,55
1061	CASCINETTE D'IVREA	48,2	129.973	12,36
1062	CASELETTE	57,4	553.439	44,20
1063	CASELLE TORINESE	109,2	3.949.121	165,65
1064	CASTAGNETO PO	48,2	686.504	65,26
1065	CASTAGNOLE PIEMONTE	100,6	3.311.682	150,73
1066	CASTELLAMONTE	49,8	2.621.452	241,22

Codice comune	Nome	VAA / U.L.A. al 2000 media CEE=21834,5	VAA al 2000 (euro)	Unità di Lavoro Agricolo al 2000
1067	CASTELNUOVO NIGRA	32,0	219.886	31,46
1068	CASTIGLIONE TORINESE	57,5	1.076.860	85,73
1069	CAVAGNOLO	102,7	967.164	43,15
1070	CAVOUR	100,6	11.797.452	536,96
1071	CERCENASCO	100,6	1.303.702	59,34
1072	CERES	23,2	124.052	24,45
1073	CERESOLE REALE	32,0	82.153	11,75
1074	CESANA TORINESE	167,5	1.144.145	31,28
1075	CHIALAMBERTO	23,2	96.726	19,06
1076	CHIANOCCO	39,6	367.035	42,50
1077	CHIAVERANO	48,2	294.621	28,01
1078	CHIERI	101,8	9.722.441	437,41
1079	CHIESANUOVA	32,0	91.426	13,08
1080	CHIOMONTE	39,5	101.695	11,78
1081	CHIUSA DI SAN MICHELE	39,6	258.679	29,95
1082	CHIVASSO	102,2	6.675.164	299,18
1083	CICONIO	96,4	595.296	28,28
1084	CINTANO	32,0	81.284	11,63
1085	CINZANO	57,5	235.269	18,73
1086	CIRIÈ	109,2	3.782.367	158,66
1087	CLAVIERE	0,0	152	0,00
1088	COASSOLO TORINESE	23,2	360.334	71,02
1089	COAZZE	32,9	254.537	35,39
1090	COLLEGNO	73,8	876.239	54,40
1091	COLLERETTO CASTELNUOVO	32,0	114.464	16,38
1092	COLLERETTO GIACOSA	48,2	289.518	27,52
1093	CONDOVE	39,6	882.853	102,23
1094	CORIO	23,2	345.650	68,13
1095	COSSANO CANAVESE	48,2	483.388	45,95
1096	CUCEGLIO	49,8	310.108	28,54
1097	CUMIANA	55,6	2.515.368	207,32
1098	CUORGNE'	49,8	1.430.362	131,62
1099	DRUENTO	57,5	1.079.985	85,97
1100	EXILLES	167,4	166.678	4,56
1101	FAVRIA	96,4	3.139.682	149,16
1102	FELETTO	96,4	735.633	34,95
1103	FENESTRELLE	51,7	271.796	24,07
1104	FIANO	48,2	652.722	62,04
1105	FIORANO CANAVESE	48,2	219.952	20,91
1106	FOGLIZZO	102,2	594.470	26,64
1107	FORNO CANAVESE	32,0	497.207	71,14
1108	FRASSINETTO	32,0	53.320	7,63
1109	FRONT	48,2	620.659	58,99
1110	FROSSASCO	55,6	1.269.330	104,62
1111	GARZIGLIANA	100,6	1.657.344	75,43
1112	GASSINO TORINESE	57,5	2.123.302	169,03
1113	GERMAGNANO	23,2	101.816	20,07
1114	GIAGLIONE	39,6	164.324	19,03
1115	GIAVENO	32,9	1.545.412	214,86
1116	GIVOLETTO	57,5	272.978	21,73
1117	GRAVERE	39,6	139.473	16,15
1118	GROSCAVALLO	23,2	161.834	31,90
1119	GROSSO	48,2	126.723	12,05
1120	GRUGLIASCO	73,8	876.573	54,42
1121	INGRIA	0,0	29	0,00
1122	INVERSO PINASCA	51,7	346.863	30,71
1123	ISOLABELLA	101,8	677.292	30,47
1124	ISSIGLIO	32,0	230.058	32,92
1125	IVREA	48,2	731.864	69,58
1126	LA CASSA	48,2	176.104	16,74
1127	LA LOGGIA	73,8	1.575.039	97,79
1128	LANZO TORINESE	48,2	835.369	79,40
1129	LAURIANO	102,7	852.380	38,03
1130	LEINI	73,8	2.956.412	183,56
1131	LEMIE	23,2	79.560	15,68
1132	LESSOLO	48,2	692.828	65,86

segue

Codice comune	Nome	VAA / U.L.A. al 2000 media CEE=21834,5	VAA al 2000 (euro)	Unità di Lavoro Agricolo al 2000
1133	LEVONE	48,2	75.467	7,17
1134	LOCANA	32,0	457.478	65,46
1135	LOMBARDORE	109,2	624.217	26,18
1136	LOMBRIASCO	117,0	862.566	33,77
1137	LORANZE'	48,2	279.007	26,52
1138	LUGNACCO	48,2	119.637	11,37
1139	LUSERNA SAN GIOVANNI	55,6	955.871	78,78
1140	LUSERNETTA	55,6	549.547	45,29
1141	LUSIGLIE'	96,4	450.334	21,40
1142	MACELLO	100,6	2.954.123	134,46
1143	MAGLIONE	48,2	707.832	67,29
1144	MARENTINO	53,8	876.868	74,66
1145	MASSELLO	51,7	80.967	7,17
1146	MATHI	48,2	253.621	24,11
1147	MATTIE	39,6	174.171	20,17
1148	MAZZE'	102,2	3.986.171	178,66
1149	MEANA DI SUSÀ	39,5	128.552	14,89
1150	MERCENASCO	48,2	595.086	56,57
1151	MEUGLIANO	29,5	95.433	14,84
1152	MEZZENILE	23,2	236.408	46,60
1153	MOMBELLO DI TORINO	53,8	185.298	15,78
1154	MOMPANTERO	39,6	62.521	7,24
1155	MONASTERO DI LANZO	23,2	148.812	29,33
1156	MONCALIERI	73,8	7.422.484	460,85
1157	MONCENISIO	39,6	25.675	2,97
1158	MONTALDO TORINESE	53,8	752.589	64,08
1159	MONTALENGHE	48,2	180.916	17,20
1160	MONTALTO DORA	48,2	360.698	34,29
1161	MONTANARO	102,2	1.579.611	70,80
1162	MONTEU DA PO	102,7	478.006	21,32
1163	MORIONDO TORINESE	53,8	357.789	30,46
1164	NICHELINO	73,8	1.942.270	120,59
1165	NOASCA	32,0	56.536	8,09
1166	NOLE	48,2	778.572	74,00
1167	NOMAGLIO	29,5	110.418	17,17
1168	NONE	100,6	3.840.414	174,80
1169	NOVALESA	39,5	92.457	10,71
1170	OGLIANICO	96,4	574.612	27,30
1171	ORBASSANO	73,8	2.477.923	153,85
1172	ORIO CANAVESE	48,2	175.857	16,72
1173	OSASCO	100,6	2.296.396	104,52
1174	OSASIO	100,6	1.213.060	55,21
1175	OULX	167,5	1.157.946	31,66
1176	OZEGNA	96,4	659.355	31,33
1177	PALAZZO CANAVESE	48,2	243.068	23,11
1178	PANCALIERI	117,0	3.430.459	134,30
1179	PARELLA	48,2	202.942	19,29
1180	PAVAROLO	53,8	585.552	49,86
1181	PAVONE CANAVESE	48,2	953.996	90,69
1182	PECCO	48,2	95.692	9,10
1183	PECETTO TORINESE	57,5	2.045.331	162,82
1184	PEROSA ARGENTINA	51,7	286.828	25,40
1185	PEROSA CANAVESE	48,2	301.163	28,63
1186	PERRERO	51,7	362.410	32,09
1187	PERTUSIO	49,8	674.784	62,09
1188	PESSINETTO	23,2	19.311	3,81
1189	PIANEZZA	73,8	1.825.269	113,33
1190	PINASCA	51,7	545.652	48,31
1191	PINEROLO	55,6	5.452.958	449,44
1192	PINO TORINESE	53,8	1.259.834	107,27
1193	PIOBESI TORINESE	73,8	2.317.448	143,89
1194	PIOSSASCO	57,5	2.183.356	173,81
1195	PISCINA	100,6	2.732.482	124,37
1196	PIVERONE	48,2	807.144	76,73
1197	POIRINO	101,8	9.748.614	438,59
1198	POMARETTO	51,7	235.035	20,81

Codice comune	Nome	VAA / U.L.A. al 2000 media CEE=21834,5	VAA al 2000 (euro)	Unità di Lavoro Agricolo al 2000
1199	PONT-CANAVESE	32,0	274.162	39,23
1200	PORTE	51,7	119.976	10,62
1201	PRAGELATO	167,7	118.600	3,24
1202	PRALI	51,7	357.306	31,64
1203	PRALORMO	101,8	3.494.379	157,21
1204	PRAMOLLO	51,8	73.100	6,47
1205	PRAROSTINO	23,8	265.522	51,21
1206	PRASCORSANO	49,8	372.652	34,29
1207	PRATIGLIONE	32,0	210.816	30,16
1208	QUAGLIUZZO	48,2	165.258	15,71
1209	QUASSOLO	48,2	112.964	10,74
1210	QUINCINETTO	29,9	476.141	73,05
1211	REANO	57,5	138.026	10,99
1212	RIBORDONE	32,0	37.672	5,39
1213	RIVALBA	57,5	637.522	50,75
1214	RIVALTA DI TORINO	73,8	1.000.719	62,13
1215	RIVA PRESSO CHIERI	101,8	4.075.179	183,34
1216	RIVARA	49,8	790.996	72,78
1217	RIVAROLO CANAVESE	96,4	5.367.351	255,00
1218	RIVAROSSA	48,2	295.454	28,08
1219	RIVOLI	57,5	3.248.237	258,58
1220	ROBASSOMERO	48,2	271.986	25,85
1221	ROCCA CANAVESE	48,2	791.964	75,28
1222	ROLETTO	55,6	931.925	76,81
1223	ROMANO CANAVESE	102,2	839.715	37,64
1224	RONCO CANAVESE	32,0	86.065	12,31
1225	RONDISSONE	102,2	1.082.369	48,51
1226	RORA'	23,8	146.220	28,20
1227	ROURE	51,7	308.650	27,33
1228	ROSTA	57,4	291.284	23,26
1229	RUBIANA	39,5	99.189	11,49
1230	RUEGLIO	29,5	275.285	42,81
1231	SALASSA	96,4	614.322	29,19
1232	SALBERTRAND	167,6	385.224	10,53
1233	SALERANO CANAVESE	48,2	42.307	4,02
1234	SALZA DI PINEROLO	51,7	67.668	5,99
1235	SAMONE	48,2	114.446	10,88
1236	SAN BENIGNO CANAVESE	73,8	1.606.026	99,72
1237	SAN CARLO CANAVESE	109,2	2.780.161	116,62
1238	SAN COLOMBANO BELMONTE	49,8	148.025	13,62
1239	SAN DIDERO	39,6	178.755	20,70
1240	SAN FRANCESCO AL CAMPO	109,2	2.001.348	83,95
1241	SANGANÒ	57,5	300.635	23,93
1242	SAN GERMANO CHISONE	51,7	650.690	57,61
1243	SAN GILLIO	57,5	411.473	32,76
1244	SAN GIORGIO CANAVESE	96,4	1.526.946	72,54
1245	SAN GIORIO DI SUSÀ	39,6	371.869	43,06
1246	SAN GIUSTO CANAVESE	96,4	1.087.172	51,65
1247	SAN MARTINO CANAVESE	48,2	380.499	36,17
1248	SAN MAURIZIO CANAVESE	109,2	1.865.829	78,27
1249	SAN MAURO TORINESE	57,5	865.915	68,93
1250	SAN PIETRO VAL LEMINA	23,8	321.744	62,05
1251	SAN PONSO	96,4	315.845	15,01
1252	SAN RAFFAELE CIMENA	57,5	673.148	53,59
1253	SAN SEBASTIANO DA PO	48,2	1.190.565	113,18
1254	SAN SECONDO DI PINEROLO	55,6	1.329.949	109,62
1255	SANT'AMBROGIO DI TORINO	57,4	684.179	54,64
1256	SANT'ANTONINO DI SUSÀ	39,6	330.868	38,31
1257	SANTENA	101,8	4.049.834	182,20
1258	SAUZE DI CESANA	167,5	821.255	22,45
1259	SAUZE D'OULX	167,8	65.215	1,78
1260	SCALENGHE	100,6	5.590.770	254,46
1261	SCARMAGNO	48,2	75.803	7,21
1262	SCIOLZE	57,5	636.480	50,67
1263	SESTRIERE	167,8	82.808	2,26
1264	SETTIMO ROTTARO	48,2	203.727	19,37

segue

Codice comune	Nome	VAA / U.L.A. al 2000 media CEE=21834,5	VAA al 2000 (euro)	Unità di Lavoro Agricolo al 2000
1265	SETTIMO TORINESE	73,8	2.700.239	167,65
1266	SETTIMO VITTONI	29,9	1.080.303	165,74
1267	SPARONE	32,0	303.952	43,49
1268	STRAMBINELLO	48,2	39.864	3,79
1269	STRAMBINO	102,2	1.929.022	86,46
1270	SUSA	39,6	380.964	44,11
1271	TAVAGNASCO	29,9	411.874	63,19
1272	TORINO	73,8	3.658.819	227,17
1273	TORRAZZA PIEMONTE	102,2	1.050.360	47,08
1274	TORRE CANAVESE	49,8	50.738	4,67
1275	TORRE PELLICE	23,8	310.005	59,79
1276	TRANA	57,5	523.716	41,69
1277	TRAUSELLA	29,5	94.099	14,63
1278	TRAVERSELLA	29,5	290.857	45,23
1279	TRAVES	23,2	103.394	20,38
1280	TROFARELLO	73,8	1.801.094	111,83
1281	USSEAUX	51,7	243.979	21,60
1282	USSEGLIO	23,2	43.272	8,53
1283	VAIE	39,6	195.406	22,63
1284	VAL DELLA TORRE	32,9	684.043	95,10
1285	VALGIOIE	33,0	79.150	11,00
1286	VALLO TORINESE	48,2	90.080	8,56
1287	VALPERGA	49,8	1.109.079	102,05
1288	VALPRATO SOANA	32,0	21.734	3,11
1289	VARISELLA	48,2	115.425	10,97
1290	VAUDA CANAVESE	48,2	454.589	43,21
1291	VENAUS	39,6	222.727	25,79
1292	VENARIA	73,8	686.780	42,64
1293	VEROLENGO	102,2	3.170.231	142,09
1294	VERRUA SAVOIA	102,7	3.536.200	157,76
1295	VESTIGNE'	102,2	602.519	27,01
1296	VIALFRE'	48,2	168.486	16,02
1297	VICO CANAVESE	29,5	456.524	70,99
1298	VIDRACCO	49,8	110.173	10,14
1299	VIGONE	100,6	6.378.493	290,32
1300	VILLAFRANCA PIEMONTE	117,0	11.676.526	457,11
1301	VILLANOVA CANAVESE	48,2	267.187	25,40
1302	VILLARBASSE	57,5	873.832	69,56
1303	VILLAR DORA	57,4	543.314	43,39
1304	VILLAREGGIA	158,9	1.438.590	41,47
1305	VILLAR FOCCHIARDO	39,6	359.622	41,64
1306	VILLAR PELLICE	23,8	317.551	61,24
1307	VILLAR PEROSA	51,7	342.976	30,37
1308	VILLASTELLONE	97,5	3.184.158	149,57
1309	VINOVO	73,8	2.078.437	129,05
1310	VIRLE PIEMONTE	100,6	1.791.349	81,53
1311	VISCHE	102,2	1.012.339	45,37
1312	VISTRORIO	48,2	351.146	33,38
1313	VIU'	23,2	357.830	70,53
1314	VOLPIANO	73,8	1.730.974	107,47
1315	VOLVERA	100,6	2.273.075	103,46
2002	ALAGNA VALSESIA	78,2	207.801	12,17
2003	ALBANO VERCELLESE	218,4	841.271	17,64
2004	ALICE CASTELLO	102,7	1.962.304	87,54
2006	ARBORIO	188,2	3.358.837	81,75
2007	ASIGLIANO VERCELLESE	218,4	3.820.220	80,12
2008	BALMUCCIA	78,9	3.964	0,23
2009	BALOCCO	158,9	1.868.355	53,86
2011	BIANZE'	158,9	5.514.308	158,97
2014	BOCCIOLETO	78,2	98.380	5,76
2015	BORGO D'ALE	102,7	6.908.449	308,20
2016	BORGOSIESA	47,8	598.435	57,30
2017	BORGO VERCELLI	218,4	2.853.204	59,84
2019	BREIA	47,8	64.910	6,22
2021	BURONZO	169,1	2.421.680	65,59
2025	CAMPERTOGNO	78,2	261.592	15,32

Codice comune	Nome	VAA / U.L.A. al 2000 media CEE=21834,5	VAA al 2000 (euro)	Unità di Lavoro Agricolo al 2000
2029	CARCOFORO	78,2	124.992	7,32
2030	CARESANA	218,4	2.255.318	47,30
2031	CARESANABLOT	218,4	796.983	16,71
2032	CARISIO	158,9	2.465.394	71,07
2033	CASANOVA ELVO	218,4	1.678.192	35,19
2035	SAN GIACOMO VERCELLESE	188,2	1.310.691	31,90
2038	CELLIO	47,9	68.028	6,51
2041	CERVATTO	78,2	111.120	6,51
2042	CIGLIANO	158,9	9.455.113	272,57
2043	CIVIASCO	78,2	168.449	9,87
2045	COLLOBIANO	218,4	997.465	20,92
2047	COSTANZANA	218,4	1.347.418	28,26
2048	CRAVAGLIANA	78,2	98.026	5,74
2049	CRESCENTINO	158,9	4.964.877	143,13
2052	CROVA	158,9	1.246.289	35,93
2054	DESANA	218,4	3.839.596	80,52
2057	FOBELLO	78,2	800.487	46,90
2058	FONTANETTO PO	158,9	2.136.886	61,60
2059	FORMIGLIANA	158,9	1.262.830	36,40
2061	GATTINARA	52,5	912.572	79,59
2062	GHISLARENGO	188,2	903.038	21,98
2065	GREGGIO	188,2	1.049.370	25,54
2066	GUARDABOSONE	47,8	53.262	5,10
2067	LAMPORO	158,9	1.449.809	41,80
2068	LENTA	188,2	1.857.352	45,21
2070	LIGNANA	218,4	2.070.258	43,42
2071	LIVORNO FERRARIS	158,9	5.047.004	145,49
2072	LOZZOLO	52,5	160.351	13,99
2078	MOLLIA	64,8	283	0,02
2079	MONCRIVELLO	158,9	5.161.061	148,78
2082	MOTTA DE' CONTI	149,0	586.952	18,04
2088	OLCENENGO	218,4	2.610.807	54,75
2089	OLDENICO	218,4	978.484	20,52
2090	PALAZZOLO VERCELLESE	218,4	1.426.898	29,92
2091	PERTENGO	218,4	1.187.072	24,89
2093	PEZZANA	218,4	2.492.772	52,28
2096	PILA	78,4	27.037	1,58
2097	PIODE	78,2	140.846	8,25
2102	POSTUA	47,8	129.343	12,39
2104	PRAROLO	218,4	1.815.801	38,08
2107	QUARONA	47,8	160.175	15,34
2108	QUINTO VERCELLESE	218,4	1.321.517	27,71
2110	RASSA	78,2	131.645	7,71
2111	RIMA SAN GIUSEPPE	78,2	214.525	12,57
2112	RIMASCO	78,2	76.156	4,46
2113	RIMELLA	78,2	376.675	22,07
2114	RIVA VALDOBBIA	78,2	571.807	33,50
2115	RIVE	218,4	737.274	15,46
2116	ROASIO	52,5	381.696	33,29
2118	RONSECCO	218,4	3.522.068	73,86
2121	ROSSA	78,2	193.150	11,32
2122	ROVASENDA	188,2	2.882.702	70,16
2123	SABBIA	78,0	26.895	1,58
2126	SALASCO	218,4	1.350.581	28,32
2127	SALI VERCELLESE	218,4	1.110.359	23,29
2128	SALUGGIA	158,9	4.092.258	117,97
2131	SAN GERMANO VERCELLESE	158,9	2.364.425	68,16
2133	SANTHIA'	158,9	7.017.910	202,31
2134	SCOPA	78,2	155.355	9,10
2135	SCOPELLO	78,2	147.358	8,63
2137	SERRAVALLE SESIA	63,1	233.467	16,95
2142	STROPPIANA	218,4	1.888.164	39,60
2147	TRICERRO	218,4	1.095.333	22,97
2148	TRINO	218,4	6.889.327	144,48
2150	TRONZANO VERCELLESE	158,9	5.831.310	168,10
2152	VALDUGGIA	47,9	41.267	3,95

segue

Codice comune	Nome	VAA / U.L.A. al 2000 media CEE=21834,5	VAA al 2000 (euro)	Unità di Lavoro Agricolo al 2000
2156	VARALLO	78,2	878.696	51,48
2158	VERCELLI	218,4	7.523.196	157,77
2163	VILLARBOIT	218,4	2.767.198	58,03
2164	VILLATA	218,4	2.617.529	54,89
2166	VOCCA	78,3	26.825	1,57
3001	AGRATE CONTURBIA	95,7	628.944	30,10
3002	AMENO	33,0	205.061	28,49
3006	ARMENO	86,5	2.002.807	106,06
3008	ARONA	95,7	648.959	31,06
3012	BARENGO	190,3	1.597.501	38,45
3016	BELLINZAGO NOVARESE	190,3	3.210.848	77,29
3018	BIANDRATE	209,3	1.600.535	35,03
3019	BOCA	95,7	299.526	14,33
3021	BOGOGNO	95,7	393.794	18,85
3022	BOLZANO NOVARESE	95,7	186.543	8,93
3023	BORGOLAVEZZARO	209,3	2.268.940	49,66
3024	BORGOMANERO	95,7	2.306.013	110,35
3025	BORGO TICINO	99,6	527.155	24,24
3026	BRIGA NOVARESE	95,7	486.936	23,30
3027	BRIONA	188,2	2.952.887	71,87
3030	CALTIGNAGA	209,3	4.326.825	94,69
3032	CAMERI	209,3	5.449.548	119,27
3036	CARPIGNANO SESIA	188,2	3.199.898	77,88
3037	CASALBELTRAME	209,3	2.429.789	53,18
3039	CASALEGGIO NOVARA	209,3	1.071.381	23,45
3040	CASALINO	209,3	4.548.111	99,54
3041	CASALVOLONE	209,3	2.317.062	50,71
3042	CASTELLAZZO NOVARESE	188,2	1.208.479	29,41
3043	CASTELLETO SOPRA TICINO	111,0	1.275.665	52,63
3044	CAVAGLIETTO	95,7	439.455	21,03
3045	CAVAGLIO D'AGOGNA	95,7	251.959	12,06
3047	CAVALLIRIO	52,5	199.667	17,41
3049	CERANO	209,3	3.247.676	71,08
3051	COLAZZA	95,9	50.253	2,40
3052	COMIGNAGO	95,7	495.600	23,72
3055	CRESSA	109,1	799.636	33,56
3058	CUREGGIO	95,7	492.134	23,55
3060	DIVIGNANO	99,6	502.804	23,12
3062	DORMELLETO	95,8	148.247	7,09
3065	FARA NOVARESE	52,5	656.476	57,26
3066	FONTANETO D'AGOGNA	95,7	1.013.814	48,52
3068	GALLIATE	209,3	3.019.191	66,08
3069	GARBAGNA NOVARESE	209,3	2.010.141	43,99
3070	GARGALLO	95,7	196.681	9,41
3071	GATTICO	95,7	1.630.628	78,03
3073	GHEMME	52,5	1.026.049	89,49
3076	GOZZANO	95,7	1.136.847	54,40
3077	GRANOZZO CON MONTICELLO	209,3	2.119.458	46,39
3079	GRIGNASCO	63,1	225.245	16,36
3082	INVORIO	95,7	535.456	25,62
3083	LANDIONA	188,2	1.273.554	31,00
3084	LESA	95,7	389.115	18,62
3088	MAGGIORA	95,7	560.756	26,84
3090	MANDELLO VITTA	209,3	511.724	11,20
3091	MARANO TICINO	99,6	718.085	33,01
3093	MASSINO VISCONTI	33,0	194.674	27,04
3095	MEINA	95,7	500.539	23,95
3097	MEZZOMERICO	99,6	766.697	35,25
3098	MIASINO	86,5	384.448	20,36
3100	MOMO	190,3	5.159.579	124,20
3103	NEBBIUNO	95,7	1.362.380	65,20
3104	NIBBIOLA	209,3	921.331	20,16
3106	NOVARA	209,3	10.851.542	237,49
3108	OLEGGIO	99,6	4.041.553	185,81
3109	OLEGGIO CASTELLO	95,7	197.634	9,46
3112	ORTA SAN GIULIO	86,5	123.321	6,53

Codice comune	Nome	VAA / U.L.A. al 2000 media CEE=21834,5	VAA al 2000 (euro)	Unità di Lavoro Agricolo al 2000
3114	PARUZZARO	95,7	226.572	10,84
3115	PELLA	32,9	15.820	2,20
3116	PETTENASCO	86,5	1.179.181	62,44
3119	PISANO	95,7	784.382	37,54
3120	POGNO	33,0	70.294	9,76
3121	POMBIA	99,6	285.719	13,14
3122	PRATO SESIA	52,5	252.436	22,02
3129	RECETTO	209,3	1.240.945	27,16
3130	ROMAGNANO SESIA	52,5	604.895	52,76
3131	ROMENTINO	209,3	1.979.828	43,33
3133	SAN MAURIZIO D'OPAGLIO	33,0	33.341	4,63
3134	SAN NAZZARO SESIA	209,3	1.797.949	39,35
3135	SAN PIETRO MOSEZZO	209,3	3.981.255	87,13
3138	SILLAVENGO	188,2	2.635.691	64,15
3139	SIZZANO	52,5	859.328	74,95
3140	SORISO	95,7	161.157	7,71
3141	SOZZAGO	209,3	1.854.976	40,60
3143	SUNO	109,1	2.445.631	102,65
3144	TERDOBBIATE	209,3	1.302.897	28,51
3146	TORNACO	209,3	3.313.607	72,52
3149	TRECCATE	209,3	3.881.032	84,94
3153	VAPRIO D'AGOGNA	109,1	591.997	24,85
3154	VARALLO POMBIA	99,6	822.434	37,81
3157	VERUNO	95,7	106.138	5,08
3158	VESPOLATE	209,3	3.558.196	77,87
3159	VICOLUNGO	209,3	1.656.425	36,25
3164	VINZAGLIO	218,4	2.300.001	48,23
4001	ACCEGLIO	47,8	393.862	37,73
4002	AISONE	47,8	309.204	29,62
4003	ALBA	61,2	7.572.509	567,10
4004	ALBARETTO DELLA TORRE	61,2	462.472	34,63
4005	ALTO	22,1	70.870	14,68
4006	ARGENTERA	47,8	18.698	1,79
4007	ARGUELLO	61,2	363.477	27,22
4008	BAGNASCO	30,4	199.032	29,99
4009	BAGNOLO PIEMONTE	51,8	4.865.331	430,44
4010	BALDISSERO D'ALBA	61,2	838.406	62,79
4011	BARBARESCO	61,2	2.600.040	194,72
4012	BARGE	51,8	10.306.322	911,82
4013	BAROLO	61,2	1.733.507	129,82
4014	BASTIA MONDOVI'	66,8	1.900.689	130,23
4015	BATTIFOLLO	30,4	163.430	24,63
4016	BEINETTE	123,5	3.838.536	142,37
4017	BELLINO	8,3	88.035	48,86
4018	BELVEDERE LANGHE	61,9	839.704	62,17
4019	BENE VAGIENNA	92,6	5.676.154	280,67
4020	BENEVELLO	61,2	355.228	26,60
4021	BERGOLO	50,9	207.561	18,66
4022	BERNEZZO	47,8	1.548.918	148,38
4023	BONVICINO	61,8	171.077	12,67
4024	BORGOMALE	61,2	930.701	69,70
4025	BORGO SAN DALMAZZO	47,8	1.123.936	107,67
4026	BOSIA	61,2	253.022	18,95
4027	BOSSOLASCO	61,9	382.753	28,34
4028	BOVES	47,8	6.756.646	647,28
4029	BRA	97,5	8.513.979	399,93
4030	BRIAGLIA	66,9	456.882	31,30
4031	BRIGA ALTA	36,6	42.545	5,33
4032	BRONDELLO	56,6	638.837	51,68
4033	BROSSASCO	8,3	101.183	56,16
4034	BUSCA	123,5	19.694.393	730,47
4035	CAMERANA	79,4	1.833.984	105,84
4036	CAMO	61,2	1.096.301	82,10
4037	CANALE	61,2	3.962.595	296,76
4038	CANOSIO	47,8	174.858	16,75
4039	CAPRAUNA	22,1	95.475	19,77

segue

Codice comune	Nome	VAA / U.L.A. al 2000 media CEE=21834,5	VAA al 2000 (euro)	Unità di Lavoro Agricolo al 2000
4040	CARAGLIO	123,5	9.862.120	365,79
4041	CARAMAGNA PIEMONTE	97,5	3.215.141	151,03
4042	CARDE'	117,0	3.663.895	143,43
4043	CARRU'	100,7	3.695.871	168,13
4044	CARTIGNANO	47,8	459.434	44,01
4045	CASALGRASSO	117,0	1.888.347	73,92
4046	CASTAGNITO	61,2	1.704.606	127,66
4047	CASTELDEFINO	8,3	54.569	30,29
4048	CASTELLAR	83,5	875.622	48,04
4049	CASTELLETTO STURA	123,5	3.686.725	136,74
4050	CASTELLETTO UZZONE	50,9	572.639	51,48
4051	CASTELLINALDO	61,2	2.013.382	150,78
4052	CASTELLINO TANARO	62,5	619.957	45,40
4053	CASTELMAGNO	47,8	383.648	36,75
4054	CASTELNUOVO DI CEVA	30,4	119.876	18,07
4055	CASTIGLIONE FALLETTO	61,2	1.538.453	115,21
4056	CASTIGLIONE TINELLA	60,7	4.482.342	338,19
4057	CASTINO	51,0	1.413.447	127,06
4058	CAVALLERLEONE	111,5	2.430.606	99,81
4059	CAVALLERMAGGIORE	111,5	6.856.646	281,57
4060	CELLE DI MACRA	47,8	275.747	26,42
4061	CENTALLO	123,5	15.756.587	584,42
4062	CERESOLE ALBA	61,2	2.658.966	198,88
4063	CERRETO LANGHE	61,2	301.025	22,54
4064	CERVASCA	47,8	1.668.462	159,84
4065	CERVERE	111,5	4.744.595	194,84
4066	CEVA	62,5	2.928.404	214,46
4067	CHERASCO	97,5	10.381.416	487,65
4068	CHIUSA DI PESIO	47,8	2.639.052	252,82
4069	CIGLIE'	66,8	498.637	34,17
4070	CISSONE	61,9	259.163	19,19
4071	CLAVESANA	89,1	2.600.361	133,62
4072	CORNELIANO D'ALBA	61,2	1.720.884	128,88
4073	CORTEMILIA	51,0	1.796.098	161,46
4074	COSSANO BELBO	60,7	4.833.343	364,67
4075	COSTIGLIOLE SALUZZO	75,7	4.042.857	244,59
4076	CRAVANZANA	61,2	623.919	46,73
4077	CRISSOLO	19,2	59.865	14,30
4078	CUNEO	123,5	28.403.734	1.053,50
4079	DEMONTE	47,8	1.870.674	179,21
4080	DIANO D'ALBA	61,2	4.252.159	318,44
4081	DOGLIANI	61,9	4.393.510	325,31
4082	DRONERO	47,8	3.991.298	382,36
4083	ELVA	47,8	305.438	29,26
4084	ENTRACQUE	47,8	315.826	30,26
4085	ENVIE	56,6	4.414.769	357,17
4086	FARIGLIANO	61,9	1.718.384	127,23
4087	FAULE	117,0	1.109.770	43,45
4088	FEISOGLIO	61,2	789.906	59,16
4089	FOSSANO	111,5	30.915.338	1.269,56
4090	FRABOSA SOPRANA	33,5	515.186	70,36
4091	FRABOSA SOTTANA	33,5	643.603	87,90
4092	FRASSINO	8,3	59.656	33,11
4093	GAIOLA	47,8	416.369	39,89
4094	GAMBASCA	56,6	463.868	37,53
4095	GARESSIO	30,4	648.601	97,75
4096	GENOLA	111,5	3.000.168	123,20
4097	GORZEGNO	51,0	1.319.398	118,61
4098	GOTTASECCA	79,4	312.537	18,04
4099	GOVONE	61,2	3.458.876	259,03
4100	GRINZANE CAVOUR	61,2	1.181.454	88,48
4101	GUARENE	61,2	2.836.065	212,39
4102	IGLIANO	62,6	244.586	17,91
4103	ISASCA	8,3	24.838	13,79
4104	LAGNASCO	83,5	6.560.624	359,91
4105	LA MORRA	61,2	5.356.931	401,18

Codice comune	Nome	VAA / U.L.A. al 2000 media CEE=21834,5	VAA al 2000 (euro)	Unità di Lavoro Agricolo al 2000
4106	LEQUIO BERRIA	61,2	1.272.586	95,30
4107	LEQUIO TANARO	92,6	1.412.603	69,85
4108	LESEGNO	62,6	298.938	21,89
4109	LEVICE	51,0	618.302	55,58
4110	LIMONE PIEMONTE	47,8	346.123	33,16
4111	LISIO	30,4	147.719	22,26
4112	MACRA	47,8	72.410	6,94
4113	MAGLIANO ALFIERI	61,2	1.444.220	108,16
4114	MAGLIANO ALPI	100,7	3.208.800	145,98
4115	MANGO	61,2	4.994.395	374,03
4116	MANTA	56,6	1.874.487	151,65
4117	MARENE	111,5	6.958.321	285,75
4118	MARGARITA	100,7	2.924.888	133,06
4119	MARMORA	47,8	194.767	18,66
4120	MARSAGLIA	62,5	840.423	61,55
4121	MARTINIANA PO	56,6	753.690	60,98
4122	MELLE	8,3	69.248	38,44
4123	MOIOLA	47,8	380.185	36,42
4124	MOMBARCARO	62,5	569.624	41,72
4125	MOMBASIGLIO	62,5	749.157	54,86
4126	MONASTERO DI VASCO	66,8	1.929.918	132,23
4127	MONASTEROLO CASOTTO	33,5	225.231	30,76
4128	MONASTEROLO DI SAVIGLIANO	111,5	3.352.850	137,69
4129	MONCHIERO	61,9	465.407	34,46
4130	MONDOVI'	66,8	9.557.970	654,90
4131	MONESIGLIO	79,4	1.078.434	62,24
4132	MONFORTE D'ALBA	61,9	5.431.507	402,17
4133	MONTA'	61,2	3.896.654	291,82
4134	MONTALDO DI MONDOVI'	33,5	464.791	63,48
4135	MONTALDO ROERO	61,2	1.304.809	97,72
4136	MONTANERA	100,7	2.461.240	111,97
4137	MONTELUPO ALBESE	61,2	691.410	51,78
4138	MONTEMALE DI CUNEO	47,8	324.699	31,11
4139	MONTEROSSO GRANA	47,8	522.409	50,05
4140	MONTEU ROERO	61,2	3.664.671	274,45
4141	MONTEZEMOLO	30,4	128.625	19,38
4142	MONTICELLO D'ALBA	61,2	1.700.897	127,38
4143	MORETTA	117,0	5.157.393	201,90
4144	MOROZZO	100,7	4.737.277	215,51
4145	MURAZZANO	61,9	1.292.344	95,69
4146	MURELLO	111,5	2.986.739	122,65
4147	NARZOLE	92,6	2.673.010	132,17
4148	NEIVE	61,2	5.159.662	386,40
4149	NEVIGLIE	61,2	2.131.201	159,60
4150	NIELLA BELBO	61,2	452.893	33,92
4151	NIELLA TANARO	62,5	698.711	51,17
4152	NOVELLO	61,9	1.938.852	143,56
4153	NUCETTO	30,4	81.990	12,36
4154	ONCINO	19,2	109.492	26,16
4155	ORMEA	30,4	157.542	23,74
4156	OSTANA	19,2	12.233	2,92
4157	PAESANA	19,2	1.082.566	258,68
4158	PAGNO	56,6	1.344.403	108,77
4159	PAMPARATO	33,5	474.505	64,81
4160	PAROLDO	62,5	593.573	43,47
4161	PERLETTO	51,0	1.049.338	94,33
4162	PERLO	30,4	99.048	14,93
4163	PEVERAGNO	47,8	5.451.749	522,27
4164	PEZZOLO VALLE UZZONE	51,0	1.098.784	98,77
4165	PIANFEI	66,8	2.072.671	142,02
4166	PIASCO	75,7	2.089.861	126,43
4167	PIETRAPORZIO	47,8	54.318	5,20
4168	PIOBESI D'ALBA	61,2	517.948	38,79
4169	PIOZZO	100,7	2.146.886	97,67
4170	POCAPAGLIA	61,2	1.793.081	134,12
4171	POLONGHERA	117,0	1.872.248	73,29

segue

Codice comune	Nome	VAA / U.L.A. al 2000 media CEE=21834,5	VAA al 2000 (euro)	Unità di Lavoro Agricolo al 2000
4172	PONTECHIANALE	8,3	35.057	19,46
4173	PRADLEVES	47,8	98.855	9,47
4174	PRAZZO	47,8	568.114	54,42
4175	PRIERO	30,4	339.240	51,12
4176	PRIOCCA	61,2	2.685.801	201,14
4177	PRIOLA	30,4	144.666	21,80
4178	PRUNETTO	51,0	744.407	66,92
4179	RACCONIGI	111,5	7.835.129	321,76
4180	REVELLO	83,5	12.734.417	698,59
4181	RIFREDDO	56,6	1.226.476	99,23
4182	RITTANA	47,8	230.821	22,11
4183	ROASCHIA	47,8	198.013	18,97
4184	ROASCIO	62,6	316.716	23,19
4185	ROBILANTE	47,8	2.035.663	195,01
4186	ROBURENT	33,5	180.786	24,69
4187	ROCCABRUNA	47,8	2.718.603	260,44
4188	ROCCA CIGLIE'	66,9	671.707	46,02
4189	ROCCA DE' BALDI	100,7	5.815.231	264,55
4190	ROCCAFORTE MONDOVI'	33,5	894.669	122,19
4191	ROCCASPARVERA	47,8	997.814	95,59
4192	ROCCAIONE	47,8	1.251.530	119,90
4193	ROCCHETTA BELBO	60,7	600.500	45,31
4194	RODDI	61,2	1.104.883	82,74
4195	RODDINO	61,9	1.163.378	86,14
4196	RODELLO	61,2	1.116.620	83,62
4197	ROSSANA	8,3	110.662	61,42
4198	RUFFIA	111,5	1.248.875	51,29
4199	SALE DELLE LANGHE	62,5	390.601	28,61
4200	SALE SAN GIOVANNI	62,5	173.814	12,73
4201	SALICETO	79,4	3.403.281	196,40
4202	SALMOUR	92,6	1.018.657	50,37
4203	SALUZZO	83,5	16.292.078	893,76
4204	SAMBUCO	47,8	156.896	15,03
4205	SAMPEYRE	8,3	167.293	92,86
4206	SAN BENEDETTO BELBO	61,9	281.955	20,88
4207	SAN DAMIANO MACRA	47,8	479.430	45,93
4208	SANFRE'	61,2	922.927	69,03
4209	SANFRONT	20,6	1.202.487	267,36
4210	SAN MICHELE MONDOVI'	66,8	1.131.978	77,56
4211	SANT'ALBANO STURA	111,5	6.525.471	267,97
4212	SANTA VITTORIA D'ALBA	61,2	1.121.326	83,98
4213	SANTO STEFANO BELBO	60,7	6.767.834	510,62
4214	SANTO STEFANO ROERO	61,2	2.980.736	223,23
4215	SAVIGLIANO	111,5	27.998.570	1.149,78
4216	SCAGNELLO	30,4	264.624	39,88
4217	SCARNAFIGI	83,5	4.515.365	247,71
4218	SERRALUNGA D'ALBA	61,2	2.032.040	152,18
4219	SERRAVALLE LANGHE	61,2	337.345	25,26
4220	SINIO	61,2	965.028	72,27
4221	SOMANO	61,9	1.030.157	76,28
4222	SOMMARIVA DEL BOSCO	61,2	2.462.340	184,18
4223	SOMMARIVA PERNO	61,2	2.270.502	170,04
4224	STROPPO	47,8	198.446	19,01
4225	TARANTASCA	123,5	7.037.632	261,03
4226	TORRE BORMIDA	51,0	296.674	26,67
4227	TORRE MONDOVI'	33,5	291.868	39,86
4228	TORRE SAN GIORGIO	117,0	1.350.831	52,88
4229	TORRESINA	62,5	76.716	5,62
4230	TREISO	61,2	2.345.190	175,63
4231	TREZZO TINELLA	61,2	1.767.059	132,33
4232	TRINITA'	111,5	4.156.152	170,68
4233	VALDIERI	47,8	755.826	72,41
4234	VALGRANA	47,8	1.097.405	105,13
4235	VALLORiate	47,8	305.438	29,26
4236	VALMALA	8,3	13.954	7,75
4237	VENASCA	8,3	130.682	72,54

Codice comune	Nome	VAA / U.L.A. al 2000 media CEE=21834,5	VAA al 2000 (euro)	Unità di Lavoro Agricolo al 2000
4238	VERDUNO	61,2	1.302.151	97,52
4239	VERNANTE	47,8	513.233	49,17
4240	VERZUOLO	75,7	7.720.966	467,11
4241	VEZZA D'ALBA	61,2	2.328.913	174,41
4242	VICOFORTE	66,8	2.389.341	163,71
4243	VIGNOLO	47,8	499.859	47,89
4244	VILLAFALLETTO	123,5	11.786.922	437,18
4245	VILLANOVA MONDOVI'	66,8	3.655.540	250,47
4246	VILLANOVA SOLARO	117,0	3.430.459	134,30
4247	VILLAR SAN COSTANZO	47,8	1.154.839	110,63
4248	VINADIO	47,8	656.236	62,87
4249	VIOLA	30,4	314.148	47,34
4250	VOTTIGNASCO	111,5	1.535.423	63,05
5001	AGLIANO	51,9	3.916.864	345,71
5002	ALBUGNANO	53,8	736.275	62,69
5003	ANTIGNANO	43,8	630.887	65,92
5004	ARAMENGO	83,0	990.312	54,68
5005	ASTI	43,8	12.922.695	1.350,23
5006	AZZANO D'ASTI	43,8	285.482	29,83
5007	BALDICHIERI D'ASTI	43,8	206.552	21,58
5008	BELVEGLIO	51,9	525.211	46,36
5009	BERZANO DI SAN PIETRO	53,8	303.733	25,86
5010	BRUNO	51,9	491.293	43,36
5011	BUBBIO	51,0	2.132.024	191,66
5012	BUTTIGLIERA D'ASTI	53,8	2.371.039	201,88
5013	CALAMANDRANA	60,7	2.844.995	214,65
5014	CALLIANO	43,8	981.608	102,56
5015	CALOSSO	60,7	5.599.534	422,48
5016	CAMERANO CASASCO	43,8	463.145	48,39
5017	CANELLI	60,7	6.338.357	478,22
5018	CANTARANA	43,8	1.688.329	176,41
5019	CAPRIGLIO	53,8	404.053	34,40
5020	CASORZO	65,1	1.144.748	80,59
5021	CASSINASCO	60,7	2.172.174	163,89
5022	CASTAGNOLE DELLE LANZE	61,2	5.197.698	389,25
5023	CASTAGNOLE MONFERRATO	43,8	906.011	94,66
5024	CASTEL BOGLIONE	51,9	2.478.593	218,76
5025	CASTELL'ALFERO	43,8	676.483	70,68
5026	CASTELLERO	43,8	338.777	35,40
5027	CASTELLETTO MOLINA	51,9	598.497	52,82
5028	CASTELLO DI ANNONE	66,8	1.112.117	76,26
5029	CASTELNUOVO BELBO	51,9	951.581	83,99
5030	CASTELNUOVO CALCEA	51,9	1.548.152	136,64
5031	CASTELNUOVO DON BOSCO	53,8	3.081.114	262,33
5032	CASTEL ROCCHERO	51,9	1.068.791	94,33
5033	CELLARENGO	53,8	746.988	63,60
5034	CELLE ENOMONDO	43,8	706.563	73,83
5035	CERRETO D'ASTI	83,0	381.120	21,04
5036	CERRO TANARO	66,8	361.474	24,79
5037	CESSOLE	51,0	727.387	65,39
5038	CHIUSANO D'ASTI	43,8	116.074	12,13
5039	CINAGLIO	43,8	389.929	40,74
5040	CISTERNA D'ASTI	43,8	1.565.271	163,55
5041	COAZZOLO	61,2	1.681.353	125,92
5042	COCCONATO	83,0	3.446.228	190,28
5044	CORSIONE	43,8	333.142	34,81
5045	CORTANDONE	43,8	304.411	31,81
5046	CORTANZE	43,8	201.076	21,01
5047	CORTAZZONE	43,8	521.241	54,46
5048	CORTIGLIONE	51,9	598.309	52,81
5049	COSSOMBRATO	43,8	351.436	36,72
5050	COSTIGLIOLE D'ASTI	43,8	9.480.638	990,59
5051	CUNICO	83,0	930.234	51,36
5052	DUSINO SAN MICHELE	53,8	722.444	61,51
5053	FERRERE	43,8	859.383	89,79
5054	FONTANILE	51,9	1.387.300	122,45

Codice comune	Nome	VAA / U.L.A. al 2000 media CEE=21834,5	VAA al 2000 (euro)	Unità di Lavoro Agricolo al 2000
5055	FRINCO	43,8	757.754	79,17
5056	GRANA	43,8	348.103	36,37
5057	GRAZZANO BADOGLIO	65,1	1.272.381	89,57
5058	INCISA SCAPACCINO	51,9	1.247.588	110,11
5059	ISOLA D'ASTI	43,8	2.273.104	237,51
5060	LOAZZOLO	51,0	1.475.300	132,62
5061	MARANZANA	51,9	745.584	65,81
5062	MARETTO	43,8	289.093	30,21
5063	MOASCA	60,7	1.375.099	103,75
5064	MOMBALDONE	79,4	657.478	37,94
5065	MOMBARUZZO	51,9	2.912.433	257,06
5066	MOMBERCELLI	51,9	2.851.080	251,64
5067	MONALE	43,8	687.713	71,86
5068	MONASTERO BORMIDA	51,0	2.022.709	181,83
5069	MONCALVO	65,1	1.974.626	139,01
5070	MONCUCCO TORINESE	53,8	999.540	85,10
5071	MONGARDINO	43,8	1.243.836	129,96
5072	MONTABONE	51,8	1.146.620	101,36
5073	MONTAFIA	43,8	696.047	72,73
5074	MONTALDO SCARAMPI	51,9	884.168	78,04
5075	MONTECHIARO D'ASTI	43,8	592.473	61,90
5076	MONTEGROSSO D'ASTI	51,9	3.051.017	269,29
5077	MONTEMAGNO	43,8	791.168	82,67
5079	MORANSENGO	83,0	737.834	40,74
5080	NIZZA MONFERRATO	51,9	6.591.448	581,77
5081	OLMO GENTILE	50,9	341.923	30,74
5082	PASSERANO MARMORITO	83,0	611.895	33,78
5083	PENANGO	65,1	1.565.518	110,21
5084	PIEA	83,0	1.053.769	58,18
5085	PINO D'ASTI	53,8	281.965	24,01
5086	PIOVA' MASSAIA	82,9	770.952	42,57
5087	PORTACOMARO	43,8	528.384	55,21
5088	QUARANTI	51,9	651.957	57,54
5089	REFRANCORE	66,8	1.400.123	96,01
5090	REVIGLIASCO D'ASTI	43,8	915.734	95,68
5091	ROATTO	43,8	516.876	54,01
5092	ROBELLA	83,0	1.538.975	84,97
5093	ROCCA D'ARAZZO	43,8	754.659	78,85
5094	ROCCAVERANO	51,0	910.641	81,86
5095	ROCCHETTA PALAFAEA	60,7	1.150.605	86,81
5096	ROCCHETTA TANARO	43,8	1.253.162	130,94
5097	SAN DAMIANO D'ASTI	43,8	6.379.897	666,61
5098	SAN GIORGIO SCARAMPI	51,0	262.219	23,57
5099	SAN MARTINO ALFIERI	43,8	1.256.098	131,24
5100	SAN MARZANO OLIVETO	60,7	3.119.773	235,38
5101	SAN PAOLO SOLBRITO	53,8	637.611	54,29
5103	SCURZOLENZO	43,8	371.714	38,84
5104	SEROLE	51,0	524.162	47,12
5105	SESSAME	50,9	747.498	67,20
5106	SETTIME	43,8	254.251	26,57
5107	SOGLIO	43,8	170.758	17,84
5108	TIGLIOLE	43,8	1.283.003	134,06
5109	TONCO	43,8	617.831	64,55
5110	TONENGO	83,0	465.004	25,67
5111	VAGLIO SERRA	51,9	602.866	53,21
5112	VALFENERA	53,8	1.770.098	150,71
5113	VESIME	51,0	1.747.206	157,06
5114	VIALE	43,8	218.219	22,80
5115	VIARIGI	71,5	1.261.915	80,84
5116	VIGLIANO D'ASTI	43,8	1.250.106	130,62
5117	VILAFRANCA D'ASTI	43,8	235.283	24,58
5118	VILLANOVA D'ASTI	53,8	2.257.717	192,23
5119	VILLA SAN SECONDO	43,8	327.547	34,22
5120	VINCHIO	51,9	2.801.518	247,27
5121	MONTIGLIO MONFERRATO	83,0	2.590.866	143,05
6001	ACQUI TERME	51,8	3.882.823	343,24

Codice comune	Nome	VAA / U.L.A. al 2000 media CEE=21834,5	VAA al 2000 (euro)	Unità di Lavoro Agricolo al 2000
6002	ALBERA LIGURE	20,3	122.614	27,69
6003	ALESSANDRIA	158,2	20.729.605	600,01
6004	ALFIANO NATTA	43,8	669.221	69,92
6005	ALICE BEL COLLE	51,8	3.269.551	289,03
6006	ALLUVIONI CAMBIO'	126,5	1.639.959	59,40
6007	ALTAVILLA MONFERRATO	65,1	1.086.321	76,47
6008	ALZANO SCRIVIA	126,4	417.030	15,11
6009	ARQUATA SCRIVIA	45,5	374.018	37,67
6010	AVOLASCA	62,8	587.785	42,89
6011	BALZOLA	149,1	1.377.919	42,34
6012	BASALUZZO	142,6	1.166.630	37,47
6013	BASSIGNANA	158,2	1.640.073	47,47
6014	BELFORTE MONFERRATO	44,2	298.424	30,92
6015	BERGAMASCO	71,5	1.251.300	80,16
6016	BERZANO DI TORTONA	62,8	406.556	29,66
6017	BISTAGNO	51,8	2.138.784	189,07
6018	BORGHETTO DI BORBERA	45,5	593.695	59,79
6019	BORGORATTO ALESSANDRINO	158,2	969.518	28,06
6020	BORGO SAN MARTINO	149,0	1.872.443	57,54
6021	BOSCO MARENGO	142,6	3.679.956	118,21
6022	BOSIO	21,1	481.137	104,36
6023	BOZZOLE	158,3	548.792	15,88
6024	BRIGNANO-FRASCATA	62,8	781.572	57,02
6025	CABELLA LIGURE	20,3	105.577	23,85
6026	CAMAGNA MONFERRATO	65,1	376.714	26,52
6027	CAMINO	65,1	1.365.087	96,10
6028	CANTALUPO LIGURE	20,3	190.740	43,08
6029	CAPRIATA D'ORBA	45,5	1.837.980	185,11
6030	CARBONARA SCRIVIA	62,8	260.505	19,01
6031	CARENTINO	71,5	619.695	39,70
6032	CAREZZANO	62,8	596.366	43,51
6033	CARPENETO	44,2	1.221.147	126,54
6034	CARREGA LIGURE	20,3	89.404	20,19
6035	CARROSIO	60,5	140.634	10,64
6036	CARTOSIO	51,8	822.512	72,71
6037	CASAL CERMELLI	158,2	3.207.947	92,85
6038	CASALEGGIO BOIRO	44,2	233.042	24,15
6039	CASALE MONFERRATO	149,0	12.678.828	389,61
6040	CASALNOCETO	126,4	1.105.593	40,05
6041	CASASCO	62,8	488.845	35,67
6042	CASSANO SPINOLA	45,5	617.120	62,15
6043	CASSINE	51,8	3.538.218	312,78
6044	CASSINELLE	44,2	483.049	50,05
6045	CASTELLANIA	62,8	260.619	19,02
6046	CASTELLAR GUIDOBONO	126,4	1.019.737	36,94
6047	CASTELLAZZO BORMIDA	158,2	4.366.555	126,39
6048	CASTELLETTO D'ERRO	51,8	400.796	35,43
6049	CASTELLETTO D'ORBA	44,2	1.339.469	138,80
6050	CASTELLETTO MERLI	65,1	1.184.681	83,40
6051	CASTELLETTO MONFERRATO	71,5	417.747	26,76
6052	CASTELNUOVO BORMIDA	51,8	1.277.530	112,93
6053	CASTELNUOVO SCRIVIA	126,5	8.990.815	325,65
6054	CASTELSPINA	158,2	632.593	18,31
6055	CAVATORE	51,8	887.193	78,43
6056	CELLA MONTE	65,1	1.036.199	72,95
6057	CERESETO	65,1	712.965	50,19
6058	CERRETO GRUE	62,8	452.645	33,03
6059	CERRINA MONFERRATO	83,0	1.502.402	82,95
6060	CONIOLO	65,1	391.262	27,54
6061	CONZANO	65,1	723.154	50,91
6062	COSTA VESCOVATO	62,8	798.621	58,27
6063	CREMOLINO	44,2	1.031.001	106,83
6064	CUCCARO MONFERRATO	71,5	725.847	46,50
6065	DENICE	51,8	427.954	37,83
6066	DERNICE	113,0	1.027.527	41,65
6067	FABBRICA CURONE	58,0	532.789	42,09

Codice comune	Nome	VAA / U.L.A. al 2000 media CEE=21834,5	VAA al 2000 (euro)	Unità di Lavoro Agricolo al 2000
6068	FELIZZANO	158,2	1.984.303	57,43
6069	FRACONALTO	21,1	65.604	14,23
6070	FRANCAVILLA BISIO	45,5	341.083	34,35
6071	FRASCARO	71,5	394.704	25,28
6072	FRASSINELLO MONFERRATO	65,1	814.329	57,33
6073	FRASSINETO PO	149,0	1.478.578	45,44
6074	FRESONARA	142,6	1.465.580	47,08
6075	FRUGAROLO	158,2	2.706.571	78,34
6076	FUBINE	71,5	1.326.771	84,99
6077	GABIANO	83,0	2.078.250	114,75
6078	GAMALERO	71,5	1.040.937	66,68
6079	GARBAGNA	62,8	484.298	35,34
6080	GAVAZZANA	45,5	218.071	21,96
6081	GAVI	60,6	3.810.719	288,18
6082	GIAROLE	149,0	602.604	18,52
6083	GREMIASCO	58,0	525.440	41,50
6084	GROGNARDO	51,8	219.699	19,42
6085	GRONDONA	45,5	373.401	37,61
6086	GUAZZORA	126,5	350.635	12,70
6087	ISOLA SANT'ANTONIO	126,4	1.993.342	72,20
6088	LERMA	44,2	1.133.396	117,44
6089	LU	71,5	1.742.835	111,64
6090	MALVICINO	51,8	140.619	12,43
6091	MASIO	158,2	3.027.022	87,62
6092	MELAZZO	51,8	1.369.931	121,10
6093	MERANA	79,4	1.208.119	69,72
6094	MIRABELLO MONFERRATO	149,0	1.616.343	49,67
6095	MOLARE	44,2	685.840	71,07
6096	MOLINO DEI TORTI	126,4	523.720	18,97
6097	MOMBELLO MONFERRATO	83,0	1.719.734	94,95
6098	MOMPERONE	62,8	458.328	33,44
6099	MONCESTINO	83,0	472.589	26,09
6100	MONGIARDINO LIGURE	20,3	117.767	26,60
6101	MONLEALE	62,8	1.647.251	120,19
6102	MONTACUTO	58,0	665.383	52,56
6103	MONTALDEO	44,2	248.247	25,72
6104	MONTALDO BORMIDA	44,2	809.843	83,92
6105	MONTECASTELLO	71,5	221.366	14,18
6106	MONTECHIARO D'ACQUI	51,8	1.019.134	90,09
6107	MONTEGIOCO	62,8	379.108	27,66
6108	MONTEMARZINO	62,8	1.467.103	107,04
6109	MORANO SUL PO	149,0	1.566.553	48,14
6110	MORBELLO	44,2	329.075	34,10
6111	MORNESE	44,2	504.176	52,24
6112	MORSASCO	51,8	855.673	75,64
6113	MURISENGO	83,0	2.063.681	113,94
6114	NOVI LIGURE	142,6	6.011.021	193,09
6115	OCCIMIANO	149,0	1.952.187	59,99
6116	ODALENGO GRANDE	83,0	1.371.207	75,71
6117	ODALENGO PICCOLO	83,0	422.724	23,34
6118	OLIVOLA	65,1	232.413	16,36
6119	ORSARA BORMIDA	51,8	943.806	83,43
6120	OTTIGLIO	65,1	721.210	50,77
6121	OVADA	44,2	2.057.680	213,22
6122	OVIGLIO	158,2	1.107.611	32,06
6123	OZZANO MONFERRATO	65,1	1.170.605	82,41
6124	PADERNA	62,8	286.703	20,92
6125	PARETO	78,7	1.751.653	101,97
6126	PARODI LIGURE	60,6	519.606	39,29
6127	PASTURANA	45,5	257.428	25,93
6128	PECETTO DI VALENZA	71,5	516.261	33,07
6129	PIETRA MARAZZI	71,5	336.127	21,53
6130	PIOVERA	158,2	1.972.986	57,11
6131	POMARO MONFERRATO	158,2	1.067.788	30,91
6132	PONTECURONE	126,5	3.228.062	116,92
6133	PONTESTURA	65,1	834.060	58,72

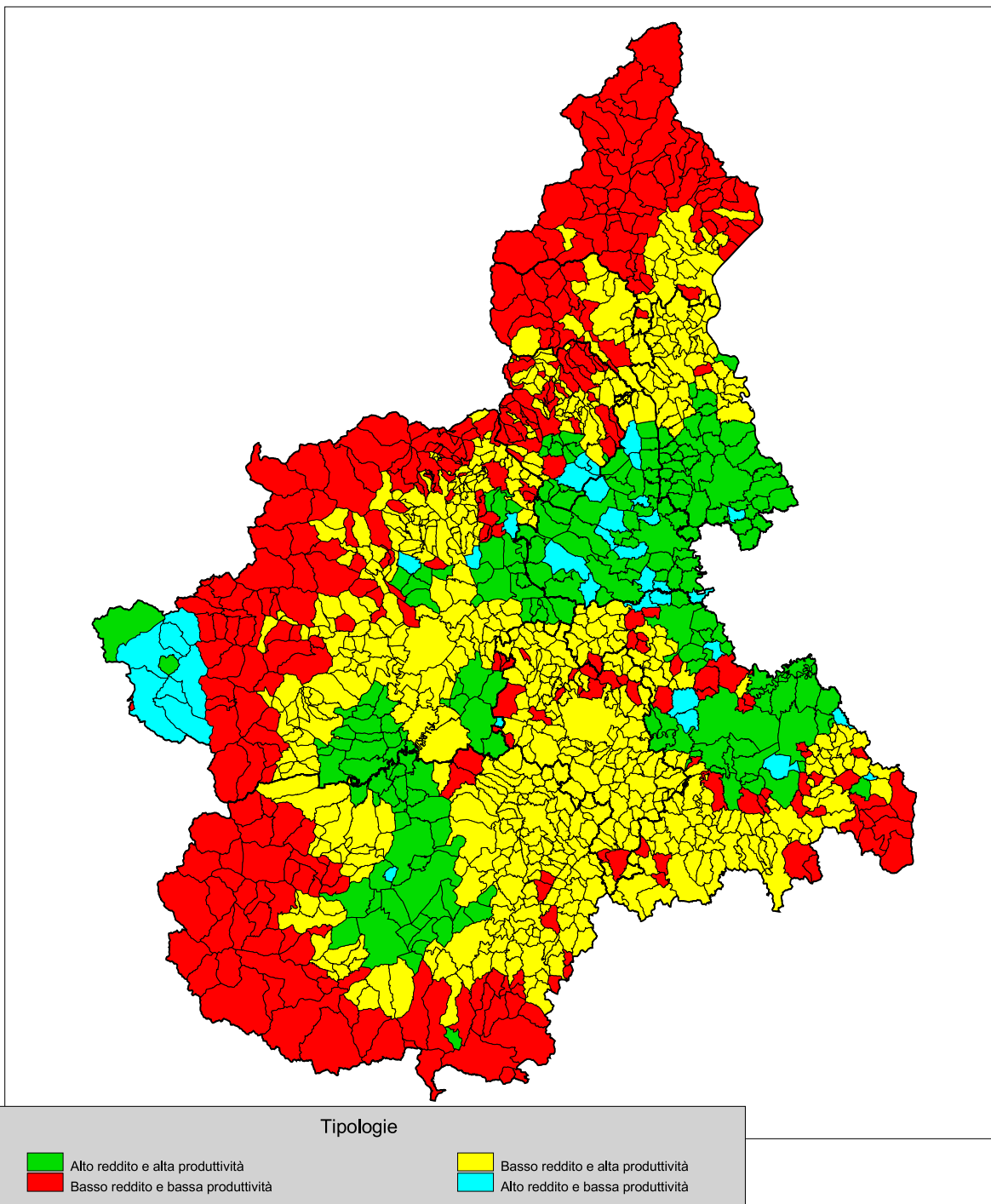
Codice comune	Nome	VAA / U.L.A. al 2000 media CEE=21834,5	VAA al 2000 (euro)	Unità di Lavoro Agricolo al 2000
6134	PONTI	51,8	558.348	49,36
6135	PONZANO MONFERRATO	65,1	549.168	38,66
6136	PONZONE	51,8	777.203	68,70
6137	POZZOL GROPPPO	71,4	1.140.506	73,20
6138	POZZOLO FORMIGARO	142,6	3.168.539	101,78
6139	PRASCO	51,8	588.413	52,02
6140	PREDOSA	101,8	3.436.655	154,57
6141	QUARGNENTO	158,2	2.199.895	63,68
6142	QUATTORDIO	158,2	1.380.216	39,95
6143	RICALDONE	51,8	2.926.728	258,72
6144	RIVALTA BORMIDA	51,8	2.027.528	179,23
6145	RIVARONE	158,2	802.058	23,22
6146	ROCCAFORTE LIGURE	20,3	58.984	13,32
6147	ROCCA GRIMALDA	44,2	1.577.592	163,47
6148	ROCCHETTA LIGURE	20,3	64.088	14,47
6149	ROSIGNANO MONFERRATO	65,1	1.967.205	138,49
6150	SALA MONFERRATO	65,1	527.494	37,13
6151	SALE	126,5	5.780.725	209,38
6152	SAN CRISTOFORO	60,6	510.505	38,61
6153	SAN GIORGIO MONFERRATO	65,1	749.069	52,73
6154	SAN SALVATORE MONFERRATO	71,5	1.616.942	103,58
6155	SAN SEBASTIANO CURONE	113,0	199.144	8,07
6156	SANT'AGATA FOSSILI	62,8	464.636	33,90
6157	SARDIGLIANO	45,5	280.401	28,24
6158	SAREZZANO	62,8	1.182.729	86,29
6159	SERRALUNGA DI CREA	65,1	535.209	37,68
6160	SERRAVALLE SCRIVIA	45,5	699.622	70,46
6161	SEZZADIO	71,5	2.126.471	136,22
6162	SILVANO D'ORBA	44,2	800.320	82,93
6163	SOLERO	158,2	3.308.508	95,76
6164	SOLONGHELLO	65,1	336.663	23,70
6165	SPIGNO MONFERRATO	79,4	3.679.104	212,32
6166	SPINETO SCRIVIA	62,8	275.338	20,09
6167	STAZZANO	45,5	652.319	65,70
6168	STREVI	51,8	2.058.860	182,00
6169	TAGLIOLO MONFERRATO	44,2	1.159.806	120,18
6170	TASSAROLO	45,5	564.218	56,83
6171	TERRUGGIA	65,1	641.639	45,17
6172	TERZO	51,8	1.053.421	93,12
6173	TICINETO	149,0	671.554	20,64
6174	TORTONA	126,4	8.152.748	295,30
6175	TREVILLE	65,0	244.546	17,22
6176	TRISOBBIO	44,2	1.014.475	105,12
6177	VALENZA	71,5	1.715.456	109,89
6178	VALMACCA	149,0	1.014.684	31,18
6179	VIGNALE MONFERRATO	65,1	1.475.286	103,86
6180	VIGNOLE BORBERA	45,5	198.434	19,99
6181	VIGUZZOLO	126,5	3.984.508	144,32
6182	VILLADEATI	83,0	1.178.356	65,06
6183	VILLALVERNIA	142,6	687.483	22,08
6184	VILLAMIROGLIO	82,9	722.964	39,92
6185	VILLANOVA MONFERRATO	149,0	1.836.011	56,42
6186	VILLAROMAGNANO	62,8	570.906	41,65
6187	VISONE	51,8	740.758	65,48
6188	VOLPEDO	62,8	1.460.681	106,57
6189	VOLPEGLINO	62,8	298.353	21,77
6190	VOLTAGGIO	21,1	136.083	29,52
96001	AILOCHE	47,9	24.682	2,36
96002	ANDORNO MICCA	31,8	128.541	18,49
96003	BENNA	108,3	563.182	23,82
96004	BIELLA	54,9	1.253.367	104,61
96005	BIOGLIO	64,7	163.946	11,61
96006	BORRIANA	108,3	506.618	21,43
96007	BRUSNENGO	64,7	374.441	26,52
96008	CALLABIANA	36,3	33.319	4,21
96009	CAMANDONA	36,3	64.341	8,13

Codice comune	Nome	VAA / U.L.A. al 2000 media CEE=21834,5	VAA al 2000 (euro)	Unità di Lavoro Agricolo al 2000
96010	CAMBURZANO	54,9	168.904	14,10
96011	CAMPIGLIA CERVO	32,2	2.882	0,41
96012	CANDELO	108,3	1.680.722	71,09
96013	CAPRILE	36,3	31.350	3,96
96014	CASAPINTA	64,8	35.073	2,48
96015	CASTELLETTO CERVO	64,7	329.531	23,34
96016	CAVAGLIA'	102,7	3.699.594	165,04
96017	CERRETO CASTELLO	64,7	219.161	15,52
96018	CERRIONE	54,9	871.097	72,71
96019	COGGIOLA	36,2	45.892	5,80
96020	COSSATO	64,7	1.980.936	140,28
96021	CREVACUORE	63,1	50.245	3,65
96022	CROSA	64,6	86.364	6,12
96023	CURINO	64,7	104.223	7,38
96024	DONATO	31,8	508.976	73,22
96025	DORZANO	102,7	660.453	29,46
96026	GAGLIANICO	108,2	306.539	12,97
96027	GIFFLENGA	169,2	275.574	7,46
96028	GRAGLIA	31,8	459.116	66,05
96029	LESSONA	64,7	459.107	32,51
96030	MAGNANO	54,9	178.840	14,93
96031	MASSAZZA	108,3	585.630	24,77
96032	MASSERANO	64,7	479.425	33,95
96033	MEZZANA MORTIGLIENGO	63,9	2.928	0,21
96034	MIAGLIANO	0,0	0	0,00
96035	MONGRANDO	54,9	725.790	60,58
96037	MOTTALCIATA	64,7	726.047	51,41
96038	MUZZANO	31,8	334.322	48,10
96039	NETRO	31,8	511.656	73,61
96040	OCCHIEPPO INFERIORE	54,9	237.211	19,80
96041	OCCHIEPPO SUPERIORE	31,8	266.593	38,35
96042	PETTINENGO	54,9	198.065	16,53
96043	PIATTO	64,7	153.407	10,86
96044	PIEDICAVALLO	31,8	23.057	3,32
96046	POLLONE	31,8	720.233	103,62
96047	PONDERANO	108,3	1.048.920	44,37
96048	PORTULA	36,1	7.879	1,00
96049	PRALUNGO	31,8	499.580	71,87
96050	PRAY	36,3	32.170	4,06
96051	QUAREGNA	64,7	359.744	25,48
96052	QUITTENGO	31,9	8.070	1,16
96053	RONCO BIELLESE	54,9	424.495	35,43
96054	ROPPOLO	102,7	1.532.536	68,37
96055	ROSAZZA	31,9	10.087	1,45
96056	SAGLIANO MICCA	31,8	101.738	14,64
96057	SALA BIELLESE	54,9	149.778	12,50
96058	SALUSSOLA	108,3	2.876.980	121,69
96059	SANDIGLIANO	108,3	878.053	37,14
96060	SAN PAOLO CERVO	31,7	5.188	0,75
96061	SELVE MARCONE	54,9	4.918	0,41
96062	SOPRANA	64,4	4.918	0,35
96063	SORDEVOLO	31,8	474.967	68,33
96064	SOSTEGNO	63,1	269.494	19,57
96065	STRONA	64,6	64.759	4,59
96066	TAVIGLIANO	31,8	52.742	7,59
96067	TERNENGO	54,9	88.526	7,39
96068	TOLLEGNO	31,9	42.078	6,05
96069	TORRAZZO	54,9	142.028	11,85
96070	TRIVERO	36,3	222.993	28,17
96071	VALDENGO	64,7	553.201	39,17
96072	VALLANZENGO	64,7	27.402	1,94
96073	VALLE MOSSO	36,6	2.954	0,37
96074	VALLE SAN NICOLAO	64,7	89.292	6,32
96075	VEGLIO	36,3	58.760	7,42
96076	VERRONE	108,3	500.933	21,19
96077	VIGLIANO BIELLESE	54,9	735.179	61,36

Codice comune	Nome	VAA / U.L.A. al 2000 media CEE=21834,5	VAA al 2000 (euro)	Unità di Lavoro Agricolo al 2000
96078	VILLA DEL BOSCO	52,5	87.283	7,61
96079	VILLANOVA BIELLESE	108,3	1.028.529	43,50
96080	VIVERONE	102,7	2.150.607	95,94
96081	ZIMONE	54,9	528.073	44,08
96082	ZUBIENA	54,9	291.558	24,33
96083	ZUMAGLIA	54,9	158.025	13,19
96084	MOSSO	36,3	90.569	11,44
103001	ANTRONA SCHIERANCO	29,6	351.555	54,36
103002	ANZOLA D'OSSOLA	86,5	201.620	10,68
103003	ARIZZANO	48,8	88.619	8,32
103004	AROLA	33,0	87.457	12,15
103005	AURANO	48,8	84.248	7,91
103006	BACENO	38,9	237.944	28,00
103007	BANNIO ANZINO	29,6	118.713	18,36
103008	BAVENO	48,8	113.170	10,63
103009	BEE	48,8	51.794	4,86
103010	BELGIRATE	16,2	18.167	5,14
103011	BEURA-CARDEZZA	29,6	87.714	13,56
103012	BOGNANCO	29,6	49.019	7,58
103013	BROVELLO-CARPUGNINO	48,8	201.480	18,92
103014	CALASCA-CASTIGLIONE	29,6	303.045	46,86
103015	CAMBIASCA	48,8	276.853	26,00
103016	CANNERO RIVIERA	27,2	67.931	11,42
103017	CANNOBIO	27,2	228.968	38,50
103018	CAPREZZO	48,8	29.540	2,77
103019	CASALE CORTE CERRO	86,5	345.455	18,29
103020	CAVAGLIO-SPOCCIA	27,2	51.361	8,64
103021	CEPPO MORELLI	29,6	108.979	16,85
103022	CESARA	86,5	232.313	12,30
103023	COSSOGNO	48,8	92.593	8,69
103024	CRAVEGGIA	35,9	131.346	16,77
103025	CREVOLADOSSOLA	29,6	480.619	74,31
103026	CRODO	38,9	492.945	58,00
103027	CURSOLO-ORASSO	28,2	493	0,08
103028	DOMODOSSOLA	29,6	354.665	54,84
103029	DRUOGNO	35,9	137.906	17,61
103030	FALMENTA	27,3	20.712	3,48
103031	FORMAZZA	38,9	114.884	13,52
103032	GERMAGNO	86,5	92.001	4,87
103033	GHIFFA	48,8	141.341	13,27
103034	GIGNESE	48,8	229.386	21,54
103035	GRAVELLONA TOCE	86,5	298.006	15,78
103036	GURRO	27,1	2.959	0,50
103037	INTRAGNA	48,8	34.220	3,21
103038	LOREGLIA	86,4	137.023	7,26
103039	MACUGNAGA	29,6	101.417	15,68
103040	MADONNA DEL SASSO	33,0	116.052	16,12
103041	MALESCO	35,9	165.279	21,10
103042	MASERA	29,6	205.784	31,82
103043	MASSIOLA	86,5	161.687	8,56
103044	MERGOZZO	86,5	588.651	31,17
103045	MIAZZINA	47,2	1.545	0,15
103046	MONTECRESTESE	29,6	343.778	53,16
103047	MONTESCHENO	29,6	16.036	2,48
103048	NONIO	86,5	264.259	13,99
103049	OGGEBBIO	48,8	68.308	6,41
103050	OMEGNA	86,5	711.032	37,65
103051	ORNAVASSO	86,5	563.595	29,85
103052	PALLANZENO	29,6	33.064	5,11
103053	PIEDIMULERA	29,6	125.686	19,43
103054	PIEVE VERGONTE	29,6	227.585	35,19
103055	PREMENO	48,8	67.778	6,36
103056	PREMIA	38,9	341.904	40,23
103057	PREMOSELLO-CHIOVENDA	29,6	94.150	14,56
103058	QUARNA SOPRA	86,5	164.428	8,71
103059	QUARNA SOTTO	86,5	248.207	13,14

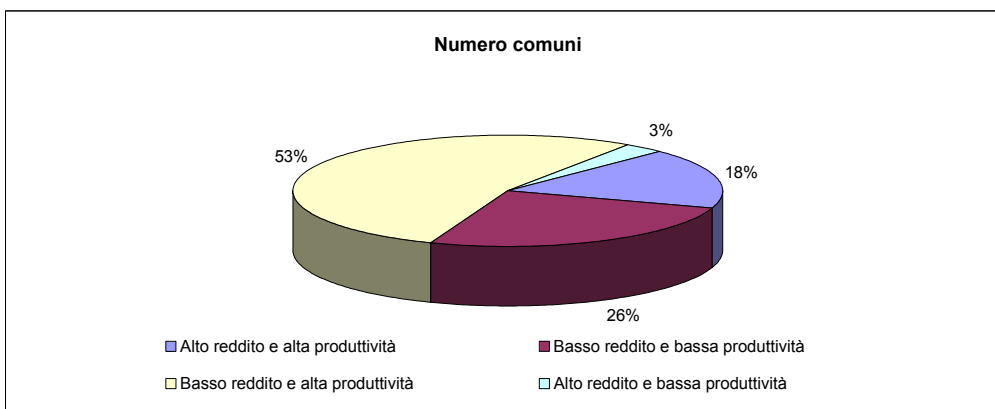
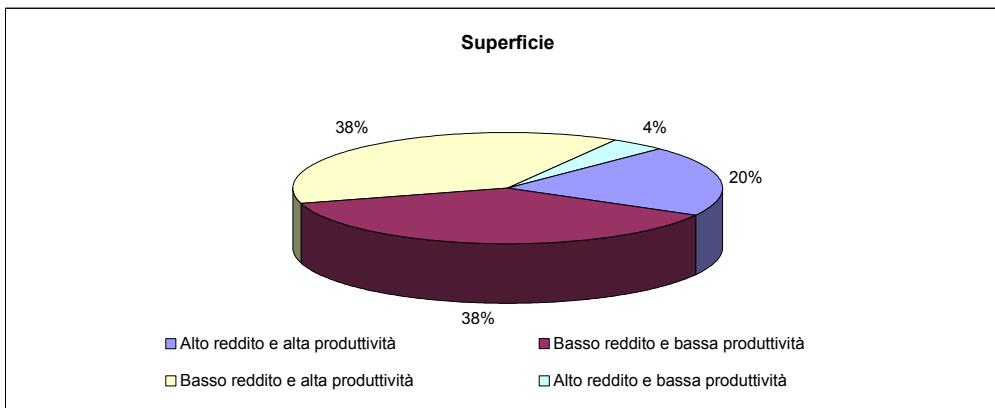
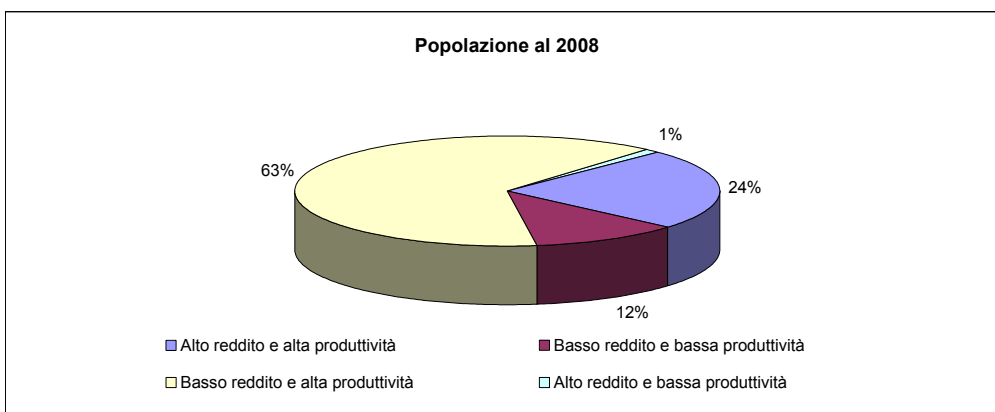
Codice comune	Nome	VAA / U.L.A. al 2000 media CEE=21834,5	VAA al 2000 (euro)	Unità di Lavoro Agricolo al 2000
103060	RE	35,9	155.375	19,84
103061	SAN BERNARDINO VERBANO	48,8	529.112	49,69
103062	SANTA MARIA MAGGIORE	35,9	214.635	27,41
103063	SEPPIANA	29,1	1.207	0,19
103064	STRESA	48,8	360.130	33,82
103065	TOCENO	35,9	114.461	14,62
103066	TRAREGO VIGGIONA	27,2	84.377	14,19
103067	TRASQUERA	29,6	82.271	12,72
103068	TRONTANO	29,6	288.082	44,54
103069	VALSTRONA	86,5	1.163.835	61,63
103070	VANZONE CON SAN CARLO	29,6	37.918	5,86
103071	VARZO	29,6	384.511	59,45
103072	VERBANIA	48,8	1.460.521	137,15
103073	VIGANELLA	29,6	35.129	5,43
103074	VIGNONE	48,8	262.370	24,64
103075	VILLADOSSOLA	29,6	155.880	24,10
103076	VILLETTE	35,9	85.952	10,98
103077	VOGOGNA	29,6	124.372	19,23

fig. 2c - Caratterizzazioni dello svantaggio del sistema agricolo



Tav. 2.7 - Popolazione, superficie e numero di comuni per le caratterizzazioni dello svantaggio del sistema agricolo - regione Piemonte

Tipologie	Popolazione residente al 2008		Superficie territoriale (Kmq)		Numero comuni	
	v.a.	%	v.a.	%	v.a.	%
Alto reddito e alta produttività	1.054.667	23,8	5.196,23	20,5	212	17,6
Basso reddito e bassa produttività	511.751	11,5	9.575,61	37,7	311	25,8
Basso reddito e alta produttività	2.819.905	63,6	9.551,46	37,6	646	53,6
Alto reddito e bassa produttività	46.248	1,0	1.075,64	4,2	37	3,1
Totale	4.432.571	100,0	25.398,94	100,0	1.206	100,0



Tav. 2.8 - Popolazione, superficie e numero di comuni per le caratterizzazioni dello svantaggio del sistema agricolo - dati provinciali

Tipologie	Popolazione residente al 2008		Superficie territoriale (Kmq)		Numero comuni	
	v.a.	%	v.a.	%	v.a.	%
TORINO						
- Alto reddito e alta produttività	261.000	11,4	1.158,47	17,0	48	15,2
- Basso reddito e bassa produttività	184.243	8,0	2.759,39	40,4	93	29,5
- Basso reddito e alta produttività	1.830.934	79,9	2.354,06	34,5	163	51,7
- Alto reddito e bassa produttività	14.813	0,6	558,33	8,2	11	3,5
Totale	2.290.990	100,0	6.830,25	100,0	315	100,0
VERCELLI						
- Alto reddito e alta produttività	115.247	64,0	932,17	44,6	39	45,3
- Basso reddito e bassa produttività	16.778	9,3	458,53	22,0	17	19,8
- Basso reddito e alta produttività	33.797	18,8	416,88	20,0	17	19,8
- Alto reddito e bassa produttività	14.289	7,9	280,26	13,4	13	15,1
Totale	180.111	100,0	2.087,84	100,0	86	100,0
NOVARA						
- Alto reddito e alta produttività	216.996	59,2	774,83	57,9	37	42,0
- Basso reddito e bassa produttività	1.816	0,5	10,22	0,8	1	1,1
- Basso reddito e alta produttività	146.893	40,1	542,44	40,5	49	55,7
- Alto reddito e bassa produttività	774	0,2	11,30	0,8	1	1,1
Totale	366.479	100,0	1.338,79	100,0	88	100,0
CUNEO						
- Alto reddito e alta produttività	187.573	32,0	1.103,59	16,0	35	14,0
- Basso reddito e bassa produttività	61.630	10,5	3.138,65	45,5	68	27,2
- Basso reddito e alta produttività	336.267	57,4	2.652,05	38,4	146	58,4
- Alto reddito e bassa produttività	550	0,1	8,43	0,1	1	0,4
Totale	586.020	100,0	6.902,72	100,0	250	100,0
ASTI						
- Alto reddito e alta produttività	0	0,0	0,00	0,0	0	0,0
- Basso reddito e bassa produttività	18.139	8,2	188,38	12,5	13	11,0
- Basso reddito e alta produttività	202.017	91,8	1.322,40	87,5	105	89,0
- Alto reddito e bassa produttività	0	0,0	0,00	0,0	0	0,0
Totale	220.156	100,0	1.510,78	100,0	118	100,0
ALESSANDRIA						
- Alto reddito e alta produttività	245.020	55,8	1.113,38	31,3	41	21,6
- Basso reddito e bassa produttività	58.457	13,3	741,67	20,8	39	20,5
- Basso reddito e alta produttività	122.294	27,9	1.545,96	43,4	102	53,7
- Alto reddito e bassa produttività	12.955	3,0	159,41	4,5	8	4,2
Totale	438.726	100,0	3.560,42	100,0	190	100,0
BIELLA						
- Alto reddito e alta produttività	28.831	15,6	113,79	12,5	12	14,6
- Basso reddito e bassa produttività	94.881	51,4	416,13	45,6	28	34,1
- Basso reddito e alta produttività	60.735	32,9	325,21	35,6	39	47,6
- Alto reddito e bassa produttività	37	0,0	57,91	6,3	3	3,7
Totale	184.484	100,0	913,04	100,0	82	100,0
VERBANO-CUSIO-OSSOLA						
- Alto reddito e alta produttività	0	0,0	0,00	0,0	0	0,0
- Basso reddito e bassa produttività	75.807	46,6	1.862,64	82,6	52	67,5
- Basso reddito e alta produttività	86.968	53,4	392,46	17,4	25	32,5
- Alto reddito e bassa produttività	0	0,0	0,00	0,0	0	0,0
Totale	162.775	100,0	2.255,10	100,0	77	100,0

Tav. 2.9 Caratterizzazioni dello svantaggio del sistema agricolo

Codice comune	Nome	VAA / S.A.U. al 2000 media CEE=1123,6	VAA / U.L.A. al 2000 media CEE=21834,5	Tipologie
1 - ALTO REDDITO E ALTA PRODUTTIVITA'				
1002	AIRASCA	124,0	100,6	1
1022	BARDONECCHIA	148,6	167,5	1
1034	BRANDIZZO	220,4	102,2	1
1039	BRUSASCO	188,8	102,7	1
1041	BURIASCO	220,3	100,6	1
1047	CALUSO	157,6	102,2	1
1048	CAMBIANO	377,1	101,8	1
1063	CASELLE TORINESE	210,7	109,2	1
1065	CASTAGNOLE PIEMONTE	197,5	100,6	1
1069	CAVAGNOLO	321,4	102,7	1
1070	CAVOUR	266,9	100,6	1
1071	CERCENASCO	148,5	100,6	1
1078	CHIERI	241,0	101,8	1
1082	CHIVASSO	183,6	102,2	1
1086	CIRIE'	429,3	109,2	1
1111	GARZIGLIANA	290,4	100,6	1
1129	LAURIANO	445,9	102,7	1
1135	LOMBARDORE	230,7	109,2	1
1136	LOMBRIASCO	199,0	117,0	1
1142	MACELLO	168,7	100,6	1
1148	MAZZE'	174,2	102,2	1
1161	MONTANARO	160,9	102,2	1
1162	MONTEU DA PO	121,2	102,7	1
1168	NONE	148,2	100,6	1
1173	OSASCO	587,3	100,6	1
1174	OSASIO	186,6	100,6	1
1178	PANCALIERI	228,4	117,0	1
1195	PISCINA	230,4	100,6	1
1197	POIRINO	145,1	101,8	1
1203	PRALORMO	193,5	101,8	1
1215	RIVA PRESSO CHIERI	105,7	101,8	1
1223	ROMANO CANAVESE	131,8	102,2	1
1225	RONDISSONE	176,2	102,2	1
1240	SAN FRANCESCO AL CAMPO	209,4	109,2	1
1248	SAN MAURIZIO CANAVESE	196,9	109,2	1
1257	SANTENA	387,1	101,8	1
1259	SAUZE D'OULX	111,1	167,8	1
1260	SCALENGHE	165,1	100,6	1
1269	STRAMBINO	139,8	102,2	1
1273	TORRAZZA PIEMONTE	171,8	102,2	1
1293	VEROLENGO	148,0	102,2	1
1294	VERRUA SAVOIA	317,2	102,7	1
1295	VESTIGNE'	100,3	102,2	1
1299	VIGONE	167,9	100,6	1
1300	VILLAFRANCA PIEMONTE	263,6	117,0	1
1304	VILLAREGGIA	263,6	158,9	1
1310	VIRLE PIEMONTE	161,1	100,6	1
1315	VOLVERA	136,7	100,6	1
2003	ALBANO VERCELLESE	296,9	218,4	1
2004	ALICE CASTELLO	203,4	102,7	1
2006	ARBORIO	129,5	188,2	1
2007	ASIGLIANO VERCELLESE	139,3	218,4	1
2009	BALOCCHO	181,8	158,9	1
2011	BIANZE'	133,5	158,9	1
2015	BORGO D'ALE	319,6	102,7	1
2017	BORGO VERCELLI	162,9	218,4	1
2021	BURONZO	112,9	169,1	1
2030	CARESANA	122,4	218,4	1
2033	CASANOVA ELVO	111,0	218,4	1
2042	CIGLIANO	344,5	158,9	1
2049	CRESCENTINO	132,5	158,9	1
2054	DESANA	227,8	218,4	1
2059	FORMIGLIANA	100,6	158,9	1
2062	GHISLARENDO	120,0	188,2	1
2065	GREGGIO	173,7	188,2	1

Codice comune	Nome	VAA / S.A.U. al 2000 media CEE=1123,6	VAA / U.L.A. al 2000 media CEE=21834,5	Tipologie
2067	LAMPORO	158,2	158,9	1
2068	LENTA	133,0	188,2	1
2079	MONCRIVELLO	455,7	158,9	1
2088	OLCENENGO	131,4	218,4	1
2089	OLDENICO	125,0	218,4	1
2090	PALAZZOLO VERCELLESE	123,3	218,4	1
2091	PERTENGO	123,0	218,4	1
2093	PEZZANA	149,8	218,4	1
2104	PRAROLO	148,5	218,4	1
2108	QUINTO VERCELLESE	172,4	218,4	1
2118	RONSECCO	110,4	218,4	1
2126	SALASCO	121,4	218,4	1
2127	SALI VERCELLESE	123,3	218,4	1
2128	SALUGGIA	195,4	158,9	1
2133	SANTHIA'	162,4	158,9	1
2142	STROPPIANA	115,3	218,4	1
2147	TRICERRO	130,8	218,4	1
2148	TRINO	122,2	218,4	1
2150	TRONZANO VERCELLESE	168,6	158,9	1
2158	VERCELLI	128,0	218,4	1
2163	VILLARBOIT	168,8	218,4	1
2164	VILLATA	221,9	218,4	1
3012	BARENGO	261,5	190,3	1
3016	BELLINZAGO NOVARESE	192,4	190,3	1
3018	BIANDRATE	148,9	209,3	1
3023	BORGOLAVEZZARO	152,0	209,3	1
3027	BRIONA	181,3	188,2	1
3030	CALTIGNAGA	258,1	209,3	1
3032	CAMERI	245,0	209,3	1
3036	CARPIGNANO SESIA	590,2	188,2	1
3037	CASALBELTRAME	122,5	209,3	1
3039	CASALEGGIO NOVARA	104,7	209,3	1
3040	CASALINO	116,5	209,3	1
3041	CASALVOLONE	146,2	209,3	1
3042	CASTELLAZZO NOVARESE	129,4	188,2	1
3043	CASTELLETTO SOPRA TICINO	293,3	111,0	1
3049	CERANO	164,0	209,3	1
3055	CRESSA	299,4	109,1	1
3068	GALLIATE	193,4	209,3	1
3069	GARBAGNA NOVARESE	171,8	209,3	1
3077	GRANOZZO CON MONTICELLO	139,5	209,3	1
3083	LANDIONA	323,0	188,2	1
3090	MANDELLO VITTA	123,8	209,3	1
3100	MOMO	266,2	190,3	1
3106	NOVARA	152,6	209,3	1
3129	RECETTO	170,0	209,3	1
3131	ROMENTINO	141,6	209,3	1
3134	SAN NAZZARO SESIA	192,7	209,3	1
3135	SAN PIETRO MOSEZZO	129,4	209,3	1
3138	SILLAVENGO	260,4	188,2	1
3141	SOZZAGO	150,5	209,3	1
3143	SUNO	129,8	109,1	1
3144	TERDOBBIATE	151,8	209,3	1
3146	TORNACO	257,5	209,3	1
3149	TRECCATE	148,2	209,3	1
3153	VAPRIO D'AGOGNA	123,5	109,1	1
3158	VESPOLATE	205,2	209,3	1
3159	VICOLUNGO	133,8	209,3	1
3164	VINZAGLIO	141,9	218,4	1
4016	BEINETTE	288,6	123,5	1
4034	BUSCA	335,2	123,5	1
4040	CARAGLIO	329,2	123,5	1
4042	CARDE'	222,1	117,0	1
4043	CARRU'	239,8	100,7	1
4045	CASALGRASSO	143,9	117,0	1
4049	CASTELLETTO STURA	223,2	123,5	1

Codice comune	Nome	VAA / S.A.U. al 2000 media CEE=1123,6	VAA / U.L.A. al 2000 media CEE=21834,5	Tipologie
4058	CAVALLERLEONE	184,5	111,5	1
4059	CAVALLERMAGGIORE	120,5	111,5	1
4061	CENTALLO	389,2	123,5	1
4065	CERVERE	326,1	111,5	1
4078	CUNEO	382,7	123,5	1
4087	FAULE	194,5	117,0	1
4089	FOSSANO	242,4	111,5	1
4096	GENOLA	236,7	111,5	1
4114	MAGLIANO ALPI	119,6	100,7	1
4117	MARENE	185,0	111,5	1
4118	MARGARITA	272,5	100,7	1
4128	MONASTEROLO DI SAVIGLIANO	238,7	111,5	1
4136	MONTANERA	232,8	100,7	1
4143	MORETTA	181,2	117,0	1
4144	MOROZZO	218,7	100,7	1
4146	MURELLO	176,7	111,5	1
4169	PIOZZO	190,8	100,7	1
4171	POLONGHERA	116,3	117,0	1
4179	RACCONIGI	174,9	111,5	1
4189	ROCCA DE' BALDI	184,9	100,7	1
4198	RUFFIA	142,8	111,5	1
4211	SANT'ALBANO STURA	277,4	111,5	1
4215	SAVIGLIANO	274,9	111,5	1
4225	TARANTASCA	509,1	123,5	1
4228	TORRE SAN GIORGIO	225,3	117,0	1
4232	TRINITA'	163,9	111,5	1
4244	VILLAFALLETTO	299,8	123,5	1
4246	VILLANOVA SOLARO	225,5	117,0	1
6003	ALESSANDRIA	105,4	158,2	1
6006	ALLUVIONI CAMBIO'	134,2	126,5	1
6008	ALZANO SCRIVIA	162,1	126,4	1
6012	BASALUZZO	113,6	142,6	1
6013	BASSIGNANA	156,7	158,2	1
6019	BORGORATTO ALESSANDRINO	198,4	158,2	1
6020	BORGO SAN MARTINO	183,3	149,0	1
6021	BOSCO MARENCO	112,8	142,6	1
6023	BOZZOLE	153,4	158,3	1
6037	CASAL CERMELLI	330,1	158,2	1
6039	CASALE MONFERRATO	204,1	149,0	1
6046	CASTELLAR GUIDOBONO	272,3	126,4	1
6047	CASTELLAZZO BORMIDA	131,8	158,2	1
6053	CASTELNUOVO SCRIVIA	183,1	126,5	1
6054	CASTELSPINA	152,0	158,2	1
6066	DERNICE	321,7	113,0	1
6068	FELIZZANO	216,9	158,2	1
6073	FRASSINETO PO	102,7	149,0	1
6074	FRESONARA	160,0	142,6	1
6075	FRUGAROLO	128,5	158,2	1
6082	GIAROLE	139,3	149,0	1
6086	GUAZZORA	298,7	126,5	1
6087	ISOLA SANT'ANTONIO	171,3	126,4	1
6091	MASIO	236,7	158,2	1
6094	MIRABELLO MONFERRATO	127,2	149,0	1
6096	MOLINO DEI TORTI	194,1	126,4	1
6114	NOVI LIGURE	170,4	142,6	1
6115	OCCIMIANO	115,5	149,0	1
6122	OVIGLIO	109,6	158,2	1
6130	PIOVERA	129,6	158,2	1
6132	PONTECURONE	129,9	126,5	1
6140	PREDOSA	147,5	101,8	1
6142	QUATTORDIO	100,9	158,2	1
6145	RIVARONE	231,8	158,2	1
6151	SALE	133,2	126,5	1
6173	TICINETO	102,5	149,0	1
6174	TORTONA	121,4	126,4	1
6178	VALMACCA	203,8	149,0	1

Codice comune	Nome	VAA / S.A.U. al 2000 media CEE=1123,6	VAA / U.L.A. al 2000 media CEE=21834,5	Tipologie
6181	VIGUZZOLO	262,0	126,5	1
6183	VILLALVERNIA	265,4	142,6	1
6185	VILLANOVA MONFERRATO	130,3	149,0	1
96003	BENNA	243,2	108,3	1
96006	BORRIANA	127,4	108,3	1
96012	CANDELO	249,9	108,3	1
96016	CAVAGLIA'	280,0	102,7	1
96025	DORZANO	242,0	102,7	1
96026	GAGLIANICO	591,3	108,2	1
96027	GIFFLENGA	118,9	169,2	1
96047	PONDERANO	358,2	108,3	1
96054	ROPPOLO	534,0	102,7	1
96059	SANDIGLIANO	109,0	108,3	1
96076	VERRONE	127,9	108,3	1
96080	VIVERONE	585,1	102,7	1
2 - BASSO REDDITO E BASSA PRODUTTIVITA'				
1003	ALA DI STURA	30,4	23,2	2
1006	ALMESE	89,7	57,4	2
1010	ANDRATE	49,6	29,5	2
1011	ANGROGNA	29,4	23,8	2
1012	ARIGNANO	97,2	53,8	2
1014	AZEGLIO	94,9	48,2	2
1017	BALDISSERO CANAVESE	76,8	49,8	2
1019	BALME	13,7	23,2	2
1023	BARONE CANAVESE	44,8	48,2	2
1026	BOBBIO PELLICE	6,0	23,8	2
1029	BORGIALLO	62,3	32,0	2
1036	BROSSO	20,6	29,5	2
1040	BRUZOLO	73,5	39,6	2
1044	BUSSOLENO	24,2	39,6	2
1050	CANDIA CANAVESE	31,7	48,2	2
1052	CANISCHIO	51,1	32,0	2
1067	CASTELNUOVO NIGRA	37,4	32,0	2
1073	CERESOLE REALE	6,9	32,0	2
1075	CHIALAMBERTO	8,1	23,2	2
1076	CHIANOCCHO	30,5	39,6	2
1079	CHIESANUOVA	12,7	32,0	2
1080	CHIOMONTE	15,3	39,5	2
1084	CINTANO	26,8	32,0	2
1087	CLAVIERE	0,0	0,0	2
1089	COAZZE	8,9	32,9	2
1093	CONDOVE	24,3	39,6	2
1094	CORIO	83,8	23,2	2
1103	FENESTRELLE	9,5	51,7	2
1108	FRASSINETTO	5,6	32,0	2
1113	GERMAGNANO	71,4	23,2	2
1114	GIAGLIONE	22,7	39,6	2
1115	GIAVENO	48,9	32,9	2
1117	GRAVERE	24,8	39,6	2
1118	GROSCAVALLO	7,2	23,2	2
1119	GROSSO	87,7	48,2	2
1121	INGRIA	0,0	0,0	2
1124	ISSIGLIO	91,4	32,0	2
1125	IVREA	87,1	48,2	2
1126	LA CASSA	94,5	48,2	2
1131	LEMIE	7,3	23,2	2
1134	LOCANA	25,6	32,0	2
1145	MASSELLO	4,6	51,7	2
1146	MATHI	80,4	48,2	2
1147	MATTIE	19,1	39,6	2
1149	MEANA DI SUSÀ	21,0	39,5	2
1150	MERCENASCO	60,4	48,2	2
1151	MEUGLIANO	40,5	29,5	2
1152	MEZZENILE	17,5	23,2	2
1153	MOMBELLO DI TORINO	45,5	53,8	2
1154	MOMPANTERO	8,8	39,6	2

Codice comune	Nome	VAA / S.A.U. al 2000 media CEE=1123,6	VAA / U.L.A. al 2000 media CEE=21834,5	Tipologie
1155	MONASTERO DI LANZO	21,9	23,2	2
1157	MONCENISIO	18,3	39,6	2
1163	MORIONDO TORINESE	72,6	53,8	2
1165	NOASCA	4,3	32,0	2
1169	NOVALESA	21,4	39,5	2
1172	ORIO CANAVESE	74,4	48,2	2
1182	PECCO	96,3	48,2	2
1184	PEROSA ARGENTINA	18,0	51,7	2
1185	PEROSA CANAVESE	72,0	48,2	2
1186	PERRERO	42,0	51,7	2
1199	PONT-CANAVESE	37,2	32,0	2
1202	PRALI	25,7	51,7	2
1204	PRAMOLLO	7,7	51,8	2
1210	QUINCINETTO	58,9	29,9	2
1212	RIBORDONE	39,9	32,0	2
1218	RIVAROSSA	94,3	48,2	2
1220	ROBASSOMERO	77,3	48,2	2
1224	RONCO CANAVESE	6,2	32,0	2
1226	RORA'	30,8	23,8	2
1227	ROURE	8,0	51,7	2
1230	RUEGLIO	20,1	29,5	2
1234	SALZA DI PINEROLO	28,4	51,7	2
1243	SAN GILLIO	51,9	57,5	2
1256	SANT'ANTONINO DI SUSÀ	40,5	39,6	2
1261	SCARMAGNO	63,9	48,2	2
1264	SETTIMO ROTTARO	78,4	48,2	2
1266	SETTIMO VITTONÈ	75,7	29,9	2
1270	SUSÀ	85,7	39,6	2
1271	TAVAGNASCO	61,2	29,9	2
1275	TORRE PELLICE	51,3	23,8	2
1277	TRAUSELLA	12,5	29,5	2
1278	TRAVERSELLA	21,1	29,5	2
1281	USSEAU	10,6	51,7	2
1282	USSEGLIO	1,1	23,2	2
1285	VALGIOIE	94,0	33,0	2
1288	VALPRATO SOANA	6,1	32,0	2
1289	VARISELLA	31,2	48,2	2
1291	VENAUS	51,8	39,6	2
1292	VENARIA	77,2	73,8	2
1297	VICO CANAVESE	32,4	29,5	2
1305	VILLAR FOCCHIARDO	42,7	39,6	2
1306	VILLAR PELLICE	11,4	23,8	2
1313	VIU'	8,3	23,2	2
2002	ALAGNA VALSESIA	18,4	78,2	2
2008	BALMUCCIA	0,0	78,9	2
2014	BOCCIOLETO	63,3	78,2	2
2016	BORGOSIESA	70,6	47,8	2
2025	CAMPERTOGNO	49,6	78,2	2
2029	CARCOFORO	80,1	78,2	2
2057	FOBELLO	88,6	78,2	2
2066	GUARDABOSONE	17,5	47,8	2
2078	MOLLIA	0,0	64,8	2
2096	PILA	77,0	78,4	2
2097	PIODE	41,3	78,2	2
2111	RIMA SAN GIUSEPPE	44,0	78,2	2
2112	RIMASCO	13,6	78,2	2
2114	RIVA VALDOBBIÀ	94,6	78,2	2
2121	ROSSA	41,1	78,2	2
2135	SCOPELLO	97,1	78,2	2
2166	VOCCA	70,0	78,3	2
3157	VERUNO	98,3	95,7	2
4001	ACCEGLIO	8,5	47,8	2
4002	AISONE	16,1	47,8	2
4005	ALTO	67,2	22,1	2
4006	ARGENTERA	2,1	47,8	2
4017	BELLINO	4,0	8,3	2

Codice comune	Nome	VAA / S.A.U. al 2000 media CEE=1123,6	VAA / U.L.A. al 2000 media CEE=21834,5	Tipologie
4025	BORGO SAN DALMAZZO	51,5	47,8	2
4027	BOSSOLASCO	78,3	61,9	2
4031	BRIGA ALTA	0,9	36,6	2
4033	BROSSASCO	12,7	8,3	2
4038	CANOSIO	3,4	47,8	2
4039	CAPRAUNA	34,9	22,1	2
4047	CASTELDELFINO	6,2	8,3	2
4053	CASTELMAGNO	12,8	47,8	2
4054	CASTELNUOVO DI CEVA	88,5	30,4	2
4060	CELLE DI MACRA	31,5	47,8	2
4062	CERESOLE ALBA	92,9	61,2	2
4068	CHIUSA DI PESIO	62,4	47,8	2
4077	CRISSOLO	2,6	19,2	2
4079	DEMONTE	27,9	47,8	2
4083	ELVA	16,9	47,8	2
4084	ENTRACQUE	10,7	47,8	2
4090	FRABOSA SOPRANA	35,0	33,5	2
4092	FRASSINO	12,4	8,3	2
4095	GARESSIO	36,4	30,4	2
4103	ISASCA	27,1	8,3	2
4110	LIMONE PIEMONTE	11,0	47,8	2
4111	LISIO	46,5	30,4	2
4112	MACRA	83,8	47,8	2
4119	MARMORA	5,2	47,8	2
4122	MELLE	20,6	8,3	2
4123	MOIOLA	85,0	47,8	2
4124	MOMBARCARO	85,9	62,5	2
4127	MONASTEROLO CASOTTO	61,4	33,5	2
4134	MONTALDO DI MONDOVI'	71,5	33,5	2
4138	MONTEMALE DI CUNEO	78,8	47,8	2
4139	MONTEROSSO GRANA	77,0	47,8	2
4141	MONTEZEMOLO	40,7	30,4	2
4154	ONCINO	2,7	19,2	2
4155	ORMEA	5,1	30,4	2
4156	OSTANA	2,3	19,2	2
4157	PAESANA	25,5	19,2	2
4159	PAMPARATO	84,5	33,5	2
4162	PERLO	99,3	30,4	2
4167	PIETRAPORZIO	3,4	47,8	2
4172	PONTECHIANALE	2,1	8,3	2
4173	PRADLEVES	43,5	47,8	2
4174	PRAZZO	23,3	47,8	2
4177	PRIOLA	61,7	30,4	2
4183	ROASCHIA	13,0	47,8	2
4186	ROBURENT	31,1	33,5	2
4190	ROCCAFORTE MONDOVI'	40,2	33,5	2
4197	ROSSANA	32,2	8,3	2
4204	SAMBUCO	7,9	47,8	2
4205	SAMPEYRE	5,4	8,3	2
4207	SAN DAMIANO MACRA	50,1	47,8	2
4209	SANFRONT	95,6	20,6	2
4216	SCAGNELLO	76,3	30,4	2
4219	SERRAVALLE LANGHE	91,2	61,2	2
4222	SOMMARIVA DEL BOSCO	97,2	61,2	2
4224	STROPPO	19,1	47,8	2
4227	TORRE MONDOVI'	88,5	33,5	2
4233	VALDIERI	31,1	47,8	2
4235	VALLORiate	40,1	47,8	2
4236	VALMALA	4,7	8,3	2
4237	VENASCA	51,5	8,3	2
4239	VERNANTE	19,4	47,8	2
4248	VINADIO	7,7	47,8	2
4249	VIOLA	71,9	30,4	2
5014	CALLIANO	91,3	43,8	2
5025	CASTELL'ALFERO	83,7	43,8	2
5033	CELLARENGO	78,3	53,8	2

Codice comune	Nome	VAA / S.A.U. al 2000 media CEE=1123,6	VAA / U.L.A. al 2000 media CEE=21834,5	Tipologie
5039	CINAGLIO	44,5	43,8	2
5056	GRANA	64,7	43,8	2
5077	MONTEMAGNO	79,0	43,8	2
5085	PINO D'ASTI	92,3	53,8	2
5094	ROCCAVERANO	86,9	51,0	2
5098	SAN GIORGIO SCARAMPI	89,1	51,0	2
5109	TONCO	55,2	43,8	2
5117	VILLAFRANCA D'ASTI	50,8	43,8	2
5118	VILLANOVA D'ASTI	75,0	53,8	2
5119	VILLA SAN SECONDO	82,8	43,8	2
6002	ALBERA LIGURE	43,0	20,3	2
6004	ALFIANO NATTA	88,0	43,8	2
6025	CABELLA LIGURE	14,6	20,3	2
6028	CANTALUPO LIGURE	29,6	20,3	2
6029	CAPRIATA D'ORBA	97,3	45,5	2
6030	CARBONARA SCRIVIA	83,7	62,8	2
6034	CARREGA LIGURE	30,2	20,3	2
6036	CARTOSIO	99,4	51,8	2
6042	CASSANO SPINOLA	96,6	45,5	2
6051	CASTELLETTO MONFERRATO	63,8	71,5	2
6057	CERESETO	86,8	65,1	2
6060	CONIOLO	89,4	65,1	2
6061	CONZANO	67,1	65,1	2
6067	FABBRICA CURONE	78,5	58,0	2
6069	FRACONALTO	25,4	21,1	2
6070	FRANCAVILLA BISIO	98,2	45,5	2
6071	FRASCARO	76,1	71,5	2
6076	FUBINE	90,1	71,5	2
6079	GARBAGNA	96,7	62,8	2
6090	MALVICINO	90,9	51,8	2
6098	MOMPERONE	84,8	62,8	2
6100	MONGIARDINO LIGURE	62,6	20,3	2
6105	MONTECASTELLO	90,7	71,5	2
6127	PASTURANA	67,9	45,5	2
6129	PIETRA MARAZZI	63,6	71,5	2
6133	PONTESTURA	70,3	65,1	2
6134	PONTI	74,1	51,8	2
6146	ROCCAFORTE LIGURE	33,6	20,3	2
6148	ROCCHETTA LIGURE	26,9	20,3	2
6150	SALA MONFERRATO	80,7	65,1	2
6154	SAN SALVATORE MONFERRATO	65,0	71,5	2
6156	SANT'AGATA FOSSILI	99,9	62,8	2
6160	SERRAVALLE SCRIVIA	81,4	45,5	2
6161	SEZZADIO	94,5	71,5	2
6166	SPINETO SCRIVIA	67,4	62,8	2
6175	TREVILLE	71,2	65,0	2
6177	VALENZA	58,3	71,5	2
6180	VIGNOLE BORBERA	75,0	45,5	2
6190	VOLTAGGIO	14,6	21,1	2
96001	AILOCHE	13,7	47,9	2
96002	ANDORNO MICCA	24,0	31,8	2
96004	BIELLA	57,5	54,9	2
96007	BRUSNENGO	90,2	64,7	2
96009	CAMANDONA	10,7	36,3	2
96013	CAPRILE	6,4	36,3	2
96015	CASTELLETTO CERVO	56,4	64,7	2
96018	CERRIONE	66,6	54,9	2
96019	COGGIOLA	6,3	36,2	2
96024	DONATO	79,5	31,8	2
96028	GRAGLIA	57,0	31,8	2
96032	MASSERANO	63,4	64,7	2
96033	MEZZANA MORTIGLIENGO	0,0	63,9	2
96034	MIAGLIANO	0,0	0,0	2
96035	MONGRANDO	81,9	54,9	2
96039	NETRO	35,2	31,8	2
96040	OCCHIEPPO INFERIORE	86,8	54,9	2

Codice comune	Nome	VAA / S.A.U. al 2000 media CEE=1123,6	VAA / U.L.A. al 2000 media CEE=21834,5	Tipologie
96041	OCCHIEPPO SUPERIORE	71,6	31,8	2
96044	PIEDICAVALLO	12,1	31,8	2
96046	POLLONE	44,5	31,8	2
96048	PORTULA	10,4	36,1	2
96056	SAGLIANO MICCA	31,5	31,8	2
96063	SORDEVOLO	54,0	31,8	2
96066	TAVIGLIANO	90,6	31,8	2
96069	TORRAZZO	44,1	54,9	2
96070	TRIVERO	37,6	36,3	2
96071	VALDENGO	78,7	64,7	2
96084	MOSSO	22,7	36,3	2
103001	ANTRONA SCHIERANCO	17,4	29,6	2
103002	ANZOLA D'OSSOLA	38,8	86,5	2
103004	AROLA	39,0	33,0	2
103005	AURANO	10,3	48,8	2
103006	BACENO	13,5	38,9	2
103007	BANNIO ANZINO	12,0	29,6	2
103011	BEURA-CARDEZZA	27,7	29,6	2
103012	BOGNANCO	2,3	29,6	2
103014	CALASCA-CASTIGLIONE	27,5	29,6	2
103016	CANNERO RIVIERA	58,8	27,2	2
103017	CANNOBIO	46,0	27,2	2
103020	CAVAGLIO-SPOCCIA	9,0	27,2	2
103021	CEPPO MORELLI	48,3	29,6	2
103024	CRAVEGGIA	16,2	35,9	2
103025	CREVOLADOSSOLA	29,1	29,6	2
103026	CRODO	32,4	38,9	2
103027	CURSOLO-ORASSO	0,1	28,2	2
103028	DOMODOSSOLA	41,1	29,6	2
103029	DRUOGNO	9,1	35,9	2
103030	FALMENTA	5,1	27,3	2
103031	FORMAZZA	78,9	38,9	2
103033	GHIFFA	80,0	48,8	2
103034	GIGNESE	91,4	48,8	2
103036	GURRO	0,5	27,1	2
103037	INTRAGNA	7,8	48,8	2
103039	MACUGNAGA	6,3	29,6	2
103041	MALESCO	16,8	35,9	2
103042	MASERA	48,4	29,6	2
103043	MASSIOLA	56,6	86,5	2
103045	MIAZZINA	0,5	47,2	2
103046	MONTECRETESE	13,2	29,6	2
103047	MONTESCHENO	1,2	29,6	2
103049	OGGEBBIO	32,1	48,8	2
103052	PALLANZENO	33,7	29,6	2
103053	PIEDIMULERA	35,6	29,6	2
103054	PIEVE VERGONTE	33,1	29,6	2
103056	PREMIA	43,7	38,9	2
103057	PREMOSELLO-CHIOVENDA	69,2	29,6	2
103058	QUARNA SOPRA	60,9	86,5	2
103059	QUARNA SOTTO	77,0	86,5	2
103060	RE	62,5	35,9	2
103062	SANTA MARIA MAGGIORE	20,5	35,9	2
103063	SEPPIANA	11,4	29,1	2
103065	TOCENO	14,1	35,9	2
103067	TRASQUERA	5,4	29,6	2
103068	TRONTANO	22,6	29,6	2
103069	VALSTRONA	85,0	86,5	2
103071	VARZO	9,9	29,6	2
103073	VIGANELLA	9,6	29,6	2
103075	VILLADOSSOLA	89,6	29,6	2
103076	VILLETTE	23,7	35,9	2
103077	VOGOGNA	65,7	29,6	2
3 - ALTO REDDITO E BASSA PRODUTTIVITA'				
1001	AGLIE'	143,7	49,8	3
1004	ALBIANO D'IVREA	143,5	48,2	3

Codice comune	Nome	VAA / S.A.U. al 2000 media CEE=1123,6	VAA / U.L.A. al 2000 media CEE=21834,5	Tipologie
1005	ALICE SUPERIORE	163,9	48,2	3
1007	ALPETTE	238,1	32,1	3
1008	ALPIGNANO	109,6	57,5	3
1009	ANDEZENO	177,1	53,8	3
1013	AVIGLIANA	148,5	57,4	3
1015	BAIRO	144,8	49,8	3
1016	BALANGERO	219,9	48,2	3
1018	BALDISSERO TORINESE	315,1	53,8	3
1020	BANCHETTE	120,4	48,2	3
1021	BARBANIA	152,1	48,2	3
1024	BEINASCO	358,5	73,8	3
1025	BIBIANA	256,1	51,8	3
1027	BOLLENGO	102,1	48,2	3
1028	BORGARO TORINESE	104,6	73,8	3
1030	BORGOFRANCO D'IVREA	135,8	48,2	3
1031	BORGOMASINO	155,9	48,2	3
1032	BORGONE SUSÀ	194,5	39,6	3
1033	BOSCONERO	114,0	96,4	3
1035	BRICHERASIO	311,3	55,6	3
1037	BROZOLO	123,0	82,9	3
1038	BRUINO	152,3	57,5	3
1042	BUROLO	167,7	48,2	3
1043	BUSANO	183,5	96,4	3
1045	BUTTIGLIERA ALTA	170,7	57,3	3
1046	CAFASSE	210,9	48,2	3
1049	CAMPIGLIONE-FENILE	200,9	48,5	3
1051	CANDIOLO	141,6	73,8	3
1053	CANTALUPA	365,1	55,6	3
1054	CANTOIRA	107,9	23,2	3
1055	CAPRIE	357,8	39,6	3
1056	CARAVINO	168,0	48,2	3
1057	CAREMA	272,4	29,9	3
1058	CARIGNANO	235,1	97,5	3
1059	CARMAGNOLA	205,7	97,5	3
1060	CASALBORGONE	207,7	48,2	3
1061	CASCINETTE D'IVREA	112,5	48,2	3
1062	CASELETTE	210,0	57,4	3
1064	CASTAGNETO PO	325,5	48,2	3
1066	CASTELLAMONTE	136,1	49,8	3
1068	CASTIGLIONE TORINESE	358,3	57,5	3
1072	CERES	213,6	23,2	3
1077	CHIAVERANO	979,9	48,2	3
1081	CHIUSA DI SAN MICHELE	348,4	39,6	3
1083	CICONIO	221,0	96,4	3
1085	CINZANO	262,9	57,5	3
1088	COASSOLO TORINESE	104,2	23,2	3
1090	COLLEGNO	105,9	73,8	3
1091	COLLERETTO CASTELNUOVO	118,6	32,0	3
1092	COLLERETTO GIACOSA	176,8	48,2	3
1095	COSSANO CANAVESE	261,9	48,2	3
1096	CUCEGLIO	173,6	49,8	3
1097	CUMIANA	160,3	55,6	3
1098	CUORGNE'	401,2	49,8	3
1099	DRUENTO	111,9	57,5	3
1101	FAVRIA	194,5	96,4	3
1102	FELETTO	165,9	96,4	3
1104	FIANO	346,1	48,2	3
1105	FIORANO CANAVESE	186,1	48,2	3
1107	FORNO CANAVESE	390,8	32,0	3
1109	FRONT	223,2	48,2	3
1110	FROSSASCO	130,6	55,6	3
1112	GASSINO TORINESE	479,9	57,5	3
1116	GIVOLETTO	192,5	57,5	3
1120	GRUGLIASCO	235,2	73,8	3
1122	INVERSO PINASCA	508,3	51,7	3
1127	LA LOGGIA	293,2	73,8	3

Codice comune	Nome	VAA / S.A.U. al 2000 media CEE=1123,6	VAA / U.L.A. al 2000 media CEE=21834,5	Tipologie
1128	LANZO TORINESE	324,2	48,2	3
1130	LEINI	112,6	73,8	3
1132	LESSOLO	138,0	48,2	3
1133	LEVONE	354,3	48,2	3
1137	LORANZE'	163,7	48,2	3
1138	LUGNACCO	355,9	48,2	3
1139	LUSERNA SAN GIOVANNI	167,3	55,6	3
1140	LUSERNETTA	304,3	55,6	3
1141	LUSIGLIE'	170,5	96,4	3
1143	MAGLIONE	248,6	48,2	3
1144	MARENTINO	168,9	53,8	3
1156	MONCALIERI	423,1	73,8	3
1158	MONTALDO TORINESE	276,8	53,8	3
1159	MONTALENGHE	136,4	48,2	3
1160	MONTALTO DORA	171,0	48,2	3
1164	NICHELINO	214,4	73,8	3
1166	NOLE	103,0	48,2	3
1167	NOMAGLIO	259,4	29,5	3
1170	OGLIANICO	176,2	96,4	3
1171	ORBASSANO	187,8	73,8	3
1176	OZEGNA	108,1	96,4	3
1177	PALAZZO CANAVESE	104,3	48,2	3
1179	PARELLA	206,8	48,2	3
1180	PAVAROLO	383,1	53,8	3
1181	PAVONE CANAVESE	279,4	48,2	3
1183	PECETTO TORINESE	361,5	57,5	3
1187	PERTUSIO	253,2	49,8	3
1188	PESSINETTO	596,8	23,2	3
1189	PIANEZZA	132,2	73,8	3
1190	PINASCA	122,4	51,7	3
1191	PINEROLO	133,4	55,6	3
1192	PINO TORINESE	121,6	53,8	3
1193	PIOBESI TORINESE	160,8	73,8	3
1194	PIOSSASCO	139,6	57,5	3
1196	PIVERONE	118,1	48,2	3
1198	POMARETTO	280,8	51,7	3
1200	PORTE	578,8	51,7	3
1205	PRAROSTINO	201,3	23,8	3
1206	PRASCORSANO	651,6	49,8	3
1207	PRATIGLIONE	474,0	32,0	3
1208	QUAGLIUZZO	523,2	48,2	3
1209	QUASSOLO	121,6	48,2	3
1211	REANO	289,6	57,5	3
1213	RIVALBA	240,3	57,5	3
1214	RIVALTA DI TORINO	124,3	73,8	3
1216	RIVARA	118,2	49,8	3
1217	RIVAROLO CANAVESE	224,8	96,4	3
1219	RIVOLI	188,8	57,5	3
1221	ROCCA CANAVESE	424,2	48,2	3
1222	ROLETTO	217,4	55,6	3
1228	ROSTA	352,5	57,4	3
1229	RUBIANA	310,6	39,5	3
1231	SALASSA	760,4	96,4	3
1233	SALERANO CANAVESE	107,7	48,2	3
1235	SAMONE	109,6	48,2	3
1236	SAN BENIGNO CANAVESE	141,7	73,8	3
1238	SAN COLOMBANO BELMONTE	129,3	49,8	3
1239	SAN DIDERO	340,9	39,6	3
1241	SANGANO	263,3	57,5	3
1242	SAN GERMANO CHISONE	232,0	51,7	3
1244	SAN GIORGIO CANAVESE	248,1	96,4	3
1245	SAN GIORIO DI SUSÀ	409,2	39,6	3
1246	SAN GIUSTO CANAVESE	135,2	96,4	3
1247	SAN MARTINO CANAVESE	102,8	48,2	3
1249	SAN MAURO TORINESE	526,0	57,5	3
1250	SAN PIETRO VAL LEMINA	298,8	23,8	3

Codice comune	Nome	VAA / S.A.U. al 2000 media CEE=1123,6	VAA / U.L.A. al 2000 media CEE=21834,5	Tipologie
1251	SAN PONSO	251,2	96,4	3
1252	SAN RAFFAELE CIMENA	301,8	57,5	3
1253	SAN SEBASTIANO DA PO	175,8	48,2	3
1254	SAN SECONDO DI PINEROLO	156,6	55,6	3
1255	SANT'AMBROGIO DI TORINO	375,1	57,4	3
1262	SCIOLZE	141,6	57,5	3
1265	SETTIMO TORINESE	210,3	73,8	3
1267	SPARONE	354,3	32,0	3
1268	STRAMBINELLO	138,2	48,2	3
1272	TORINO	312,1	73,8	3
1274	TORRE CANAVESE	133,8	49,8	3
1276	TRANA	361,9	57,5	3
1279	TRAVES	112,3	23,2	3
1280	TROFARELLO	201,1	73,8	3
1283	VAIE	105,1	39,6	3
1284	VAL DELLA TORRE	146,3	32,9	3
1286	VALLO TORINESE	393,0	48,2	3
1287	VALPERGA	181,9	49,8	3
1290	VAUDA CANAVESE	269,5	48,2	3
1296	VIALFRE'	114,7	48,2	3
1298	VIDRACCO	173,0	49,8	3
1301	VILLANOVA CANAVESE	189,4	48,2	3
1302	VILLARBASSE	106,2	57,5	3
1303	VILLAR DORA	145,9	57,4	3
1307	VILLAR PEROSA	363,6	51,7	3
1308	VILLASTELLONE	222,2	97,5	3
1309	VINOVO	186,3	73,8	3
1312	VISTRORIO	494,5	48,2	3
1314	VOLPIANO	113,9	73,8	3
2019	BREIA	322,0	47,8	3
2038	CELLIO	840,9	47,9	3
2041	CERVATTO	121,9	78,2	3
2043	CIVIASCO	483,5	78,2	3
2048	CRAVAGLIANA	111,2	78,2	3
2061	GATTINARA	121,5	52,5	3
2072	LOZZOLO	544,1	52,5	3
2102	POSTUA	236,1	47,8	3
2107	QUARONA	232,2	47,8	3
2110	RASSA	175,5	78,2	3
2113	RIMELLA	101,7	78,2	3
2116	ROASIO	219,1	52,5	3
2123	SABBIA	433,6	78,0	3
2134	SCOPA	386,5	78,2	3
2137	SERRAVALLE SESIA	410,6	63,1	3
2152	VALDUGGIA	133,5	47,9	3
2156	VARALLO	142,2	78,2	3
3001	AGRATE CONTURBIA	142,0	95,7	3
3002	AMENO	247,7	33,0	3
3006	ARMENO	137,3	86,5	3
3008	ARONA	2.085,9	95,7	3
3019	BOCA	453,3	95,7	3
3021	BOGOGNO	135,9	95,7	3
3022	BOLZANO NOVARESE	218,5	95,7	3
3024	BORGOMANERO	409,6	95,7	3
3025	BORGO TICINO	232,1	99,6	3
3026	BRIGA NOVARESE	284,7	95,7	3
3044	CAVAGLIETTO	113,0	95,7	3
3045	CAVAGLIO D'AGOGNA	154,0	95,7	3
3047	CAVALLIRIO	136,1	52,5	3
3051	COLAZZA	825,2	95,9	3
3052	COMIGNAGO	527,8	95,7	3
3058	CUREGGIO	193,3	95,7	3
3060	DIVIGNANO	213,1	99,6	3
3062	DORMELLETO	168,5	95,8	3
3065	FARA NOVARESE	245,7	52,5	3
3066	FONTANETO D'AGOGNA	132,9	95,7	3

Codice comune	Nome	VAA / S.A.U. al 2000 media CEE=1123,6	VAA / U.L.A. al 2000 media CEE=21834,5	Tipologie
3070	GARGALLO	403,0	95,7	3
3071	GATTICO	314,0	95,7	3
3073	GHEMME	173,3	52,5	3
3076	GOZZANO	3.816,6	95,7	3
3079	GRIGNASCO	251,8	63,1	3
3082	INVORIO	239,9	95,7	3
3084	LESA	3.168,5	95,7	3
3088	MAGGIORA	267,4	95,7	3
3091	MARANO TICINO	400,8	99,6	3
3093	MASSINO VISCONTI	126,8	33,0	3
3095	MEINA	1.386,5	95,7	3
3097	MEZZOMERICO	239,3	99,6	3
3098	MIASINO	467,0	86,5	3
3103	NEBBIUNO	1.065,0	95,7	3
3108	OLEGGIO	177,9	99,6	3
3109	OLEGGIO CASTELLO	193,2	95,7	3
3112	ORTA SAN GIULIO	330,6	86,5	3
3114	PARUZZARO	309,1	95,7	3
3115	PELLA	193,1	32,9	3
3116	PETTENASCO	1.097,8	86,5	3
3119	PISANO	933,4	95,7	3
3120	POGNO	368,2	33,0	3
3121	POMBIA	179,0	99,6	3
3122	PRATO SESIA	195,2	52,5	3
3130	ROMAGNANO SESIA	384,1	52,5	3
3133	SAN MAURIZIO D'OPAGLIO	197,4	33,0	3
3139	SIZZANO	157,3	52,5	3
3140	SORISO	593,9	95,7	3
3154	VARALLO POMBIA	1.157,1	99,6	3
4003	ALBA	328,0	61,2	3
4004	ALBARETTO DELLA TORRE	222,6	61,2	3
4007	ARGUELLO	274,1	61,2	3
4008	BAGNASCO	100,6	30,4	3
4009	BAGNOLO PIEMONTE	135,3	51,8	3
4010	BALDISSERO D'ALBA	188,0	61,2	3
4011	BARBARESCO	408,8	61,2	3
4012	BARGE	177,4	51,8	3
4013	BAROLO	347,0	61,2	3
4014	BASTIA MONDOVI'	270,9	66,8	3
4015	BATTIFOLLO	101,1	30,4	3
4018	BELVEDERE LANGHE	175,4	61,9	3
4019	BENE VAGIENNA	141,8	92,6	3
4020	BENEVELLO	116,4	61,2	3
4021	BERGOLO	211,8	50,9	3
4022	BERNEZZO	145,7	47,8	3
4023	BONVICINO	122,0	61,8	3
4024	BORGOMALE	236,3	61,2	3
4026	BOSIA	142,3	61,2	3
4028	BOVES	150,5	47,8	3
4029	BRA	203,4	97,5	3
4030	BRIAGLIA	192,1	66,9	3
4032	BRONDELLO	356,0	56,6	3
4035	CAMERANA	199,0	79,4	3
4036	CAMO	412,0	61,2	3
4037	CANALE	379,6	61,2	3
4041	CARAMAGNA PIEMONTE	146,6	97,5	3
4044	CARTIGNANO	152,6	47,8	3
4046	CASTAGNITO	382,2	61,2	3
4048	CASTELLAR	443,8	83,5	3
4050	CASTELLETTO UZZONE	117,4	50,9	3
4051	CASTELLINALDO	378,2	61,2	3
4052	CASTELLINO TANARO	189,9	62,5	3
4055	CASTIGLIONE FALLETTO	408,2	61,2	3
4056	CASTIGLIONE TINELLA	419,5	60,7	3
4057	CASTINO	217,4	51,0	3
4063	CERRETO LANGHE	145,9	61,2	3

Codice comune	Nome	VAA / S.A.U. al 2000 media CEE=1123,6	VAA / U.L.A. al 2000 media CEE=21834,5	Tipologie
4064	CERVASCA	128,3	47,8	3
4066	CEVA	207,5	62,5	3
4067	CHERASCO	220,5	97,5	3
4069	CIGLIE'	151,9	66,8	3
4070	CISSONE	119,2	61,9	3
4071	CLAVESANA	400,3	89,1	3
4072	CORNELIANO D'ALBA	460,2	61,2	3
4073	CORTEMILIA	206,0	51,0	3
4074	COSSANO BELBO	441,1	60,7	3
4075	COSTIGLIOLE SALUZZO	354,6	75,7	3
4076	CRAVANZANA	123,6	61,2	3
4080	DIANO D'ALBA	336,3	61,2	3
4081	DOGLIANI	211,9	61,9	3
4082	DRONERO	181,5	47,8	3
4085	ENVIE	278,4	56,6	3
4086	FARIGLIANO	190,6	61,9	3
4088	FEISOGLIO	260,6	61,2	3
4091	FRABOSA SOTTANA	133,0	33,5	3
4093	GAIOLA	202,9	47,8	3
4094	GAMBASCA	548,0	56,6	3
4097	GORZEGNO	420,7	51,0	3
4098	GOTTASECCA	172,9	79,4	3
4099	GOVONE	284,6	61,2	3
4100	GRINZANE CAVOUR	422,7	61,2	3
4101	GUARENE	304,7	61,2	3
4102	IGLIANO	105,2	62,6	3
4104	LAGNASCO	320,7	83,5	3
4105	LA MORRA	262,3	61,2	3
4106	LEQUIO BERRIA	249,4	61,2	3
4107	LEQUIO TANARO	219,5	92,6	3
4108	LESEGNO	166,5	62,6	3
4109	LEVICE	125,8	51,0	3
4113	MAGLIANO ALFIERI	256,6	61,2	3
4115	MANGO	379,9	61,2	3
4116	MANTA	264,3	56,6	3
4120	MARSAGLIA	166,0	62,5	3
4121	MARTINIANA PO	154,1	56,6	3
4125	MOMBASIGLIO	125,2	62,5	3
4126	MONASTERO DI VASCO	167,8	66,8	3
4129	MONCHIERO	153,1	61,9	3
4130	MONDOVI'	116,4	66,8	3
4131	MONESIGLIO	272,3	79,4	3
4132	MONFORTE D'ALBA	339,5	61,9	3
4133	MONTA'	382,6	61,2	3
4135	MONTALDO ROERO	431,8	61,2	3
4137	MONTELUPO ALBESE	195,2	61,2	3
4140	MONTEU ROERO	287,7	61,2	3
4142	MONTICELLO D'ALBA	360,4	61,2	3
4145	MURAZZANO	122,0	61,9	3
4147	NARZOLE	153,2	92,6	3
4148	NEIVE	339,8	61,2	3
4149	NEVIGLIE	411,1	61,2	3
4150	NIELLA BELBO	121,3	61,2	3
4151	NIELLA TANARO	124,7	62,5	3
4152	NOVELLO	147,1	61,9	3
4153	NUCETTO	327,5	30,4	3
4158	PAGNO	510,2	56,6	3
4160	PAROLDO	204,8	62,5	3
4161	PERLETTO	216,7	51,0	3
4163	PEVERAGNO	129,1	47,8	3
4164	PEZZOLO VALLE UZZONE	210,4	51,0	3
4165	PIANFEI	136,0	66,8	3
4166	PIASCO	458,3	75,7	3
4168	PIOBESI D'ALBA	179,5	61,2	3
4170	POCAPAGLIA	220,7	61,2	3
4175	PRIERO	126,6	30,4	3

Codice comune	Nome	VAA / S.A.U. al 2000 media CEE=1123,6	VAA / U.L.A. al 2000 media CEE=21834,5	Tipologie
4176	PRIOCCA	339,8	61,2	3
4178	PRUNETTO	148,4	51,0	3
4180	REVELLO	252,8	83,5	3
4181	RIFREDDO	381,8	56,6	3
4182	RITTANA	167,3	47,8	3
4184	ROASCIO	179,9	62,6	3
4185	ROBILANTE	182,0	47,8	3
4187	ROCCABRUNA	291,0	47,8	3
4188	ROCCA CIGLIE'	272,6	66,9	3
4191	ROCCASPARVERA	177,8	47,8	3
4192	ROCCAVIONE	162,5	47,8	3
4193	ROCCHETTA BELBO	293,4	60,7	3
4194	RODDI	195,5	61,2	3
4195	RODDINO	269,3	61,9	3
4196	RODELLO	296,6	61,2	3
4199	SALE DELLE LANGHE	257,2	62,5	3
4200	SALE SAN GIOVANNI	136,8	62,5	3
4201	SALICETO	354,9	79,4	3
4202	SALMOUR	154,5	92,6	3
4203	SALUZZO	177,4	83,5	3
4206	SAN BENEDETTO BELBO	144,4	61,9	3
4208	SANFRE'	101,4	61,2	3
4210	SAN MICHELE MONDOVI'	156,0	66,8	3
4212	SANTA VITTORIA D'ALBA	295,6	61,2	3
4213	SANTO STEFANO BELBO	397,5	60,7	3
4214	SANTO STEFANO ROERO	428,2	61,2	3
4217	SCARNAFIGI	133,1	83,5	3
4218	SERRALUNGA D'ALBA	379,2	61,2	3
4220	SINIO	248,9	61,2	3
4221	SOMANO	157,9	61,9	3
4223	SOMMARIVA PERNO	631,7	61,2	3
4226	TORRE BORMIDA	168,8	51,0	3
4229	TORRESINA	131,6	62,5	3
4230	TREISO	386,1	61,2	3
4231	TREZZO TINELLA	299,7	61,2	3
4234	VALGRANA	210,2	47,8	3
4238	VERDUNO	346,6	61,2	3
4240	VERZUOLO	400,3	75,7	3
4241	VEZZA D'ALBA	417,2	61,2	3
4242	VICOFORTE	147,0	66,8	3
4243	VIGNOLO	181,2	47,8	3
4245	VILLANOVA MONDOVI'	131,6	66,8	3
4247	VILLAR SAN COSTANZO	133,7	47,8	3
5001	AGLIANO	274,6	51,9	3
5002	ALBUGNANO	187,2	53,8	3
5003	ANTIGNANO	136,3	43,8	3
5004	ARAMENGO	253,4	83,0	3
5005	ASTI	168,3	43,8	3
5006	AZZANO D'ASTI	109,7	43,8	3
5007	BALDICHIERI D'ASTI	152,3	43,8	3
5008	BELVEGLIO	311,4	51,9	3
5009	BERZANO DI SAN PIETRO	193,9	53,8	3
5010	BRUNO	126,9	51,9	3
5011	BUBBIO	250,6	51,0	3
5012	BUTTIGLIERA D'ASTI	145,9	53,8	3
5013	CALAMANDRANA	271,8	60,7	3
5015	CALOSSO	414,9	60,7	3
5016	CAMERANO CASASCO	307,7	43,8	3
5017	CANELLI	420,6	60,7	3
5018	CANTARANA	555,4	43,8	3
5019	CAPRIGLIO	336,7	53,8	3
5020	CASORZO	107,7	65,1	3
5021	CASSINASCO	359,8	60,7	3
5022	CASTAGNOLE DELLE LANZE	380,3	61,2	3
5023	CASTAGNOLE MONFERRATO	158,6	43,8	3
5024	CASTEL BOGLIONE	284,1	51,9	3

Codice comune	Nome	VAA / S.A.U. al 2000 media CEE=1123,6	VAA / U.L.A. al 2000 media CEE=21834,5	Tipologie
5026	CASTELLERO	236,4	43,8	3
5027	CASTELLETTO MOLINA	371,3	51,9	3
5028	CASTELLO DI ANNONE	185,8	66,8	3
5029	CASTELNUOVO BELBO	195,6	51,9	3
5030	CASTELNUOVO CALCEA	235,7	51,9	3
5031	CASTELNUOVO DON BOSCO	308,8	53,8	3
5032	CASTEL ROCCHERO	305,4	51,9	3
5034	CELLE ENOMONDO	164,0	43,8	3
5035	CERRETO D'ASTI	379,6	83,0	3
5036	CERRO TANARO	102,5	66,8	3
5037	CESSOLE	151,1	51,0	3
5038	CHIUSANO D'ASTI	104,5	43,8	3
5040	CISTERNA D'ASTI	399,9	43,8	3
5041	COAZZOLO	532,3	61,2	3
5042	COCCONATO	467,4	83,0	3
5044	CORSIONE	126,3	43,8	3
5045	CORTANDONE	206,1	43,8	3
5046	CORTANZE	156,6	43,8	3
5047	CORTAZZONE	277,6	43,8	3
5048	CORTIGLIONE	249,2	51,9	3
5049	COSSOMBRATO	138,1	43,8	3
5050	COSTIGLIOLE D'ASTI	389,8	43,8	3
5051	CUNICO	161,9	83,0	3
5052	DUSINO SAN MICHELE	105,3	53,8	3
5053	FERRERE	158,1	43,8	3
5054	FONTANILE	204,6	51,9	3
5055	FRINCO	109,2	43,8	3
5057	GRAZZANO BADOGLIO	166,5	65,1	3
5058	INCISA SCAPACCINO	150,4	51,9	3
5059	ISOLA D'ASTI	249,6	43,8	3
5060	LOAZZOLO	212,6	51,0	3
5061	MARANZANA	209,0	51,9	3
5062	MARETTO	132,0	43,8	3
5063	MOASCA	439,1	60,7	3
5064	MOMBALDONE	140,7	79,4	3
5065	MOMBARUZZO	229,3	51,9	3
5066	MOMBERCELLI	299,1	51,9	3
5067	MONALE	144,4	43,8	3
5068	MONASTERO BORMIDA	224,8	51,0	3
5069	MONCALVO	159,0	65,1	3
5070	MONCUCCO TORINESE	124,5	53,8	3
5071	MONGARDINO	299,9	43,8	3
5072	MONTABONE	292,2	51,8	3
5073	MONTAFIA	170,8	43,8	3
5074	MONTALDO SCARAMPI	418,5	51,9	3
5075	MONTECHIARO D'ASTI	100,9	43,8	3
5076	MONTEGROSSO D'ASTI	345,7	51,9	3
5079	MORANSENGO	245,5	83,0	3
5080	NIZZA MONFERRATO	298,9	51,9	3
5081	OLMO GENTILE	113,4	50,9	3
5082	PASSERANO MARMORITO	293,9	83,0	3
5083	PENANGO	143,9	65,1	3
5084	PIEA	354,6	83,0	3
5086	PIOVA' MASSAIA	176,1	82,9	3
5087	PORTACOMARO	123,7	43,8	3
5088	QUARANTI	337,4	51,9	3
5089	REFRANCORE	224,0	66,8	3
5090	REVIGLIASCO D'ASTI	194,3	43,8	3
5091	ROATTO	129,3	43,8	3
5092	ROBELLA	140,2	83,0	3
5093	ROCCA D'ARAZZO	215,2	43,8	3
5095	ROCCHETTA PALAFAEA	292,0	60,7	3
5096	ROCCHETTA TANARO	191,0	43,8	3
5097	SAN DAMIANO D'ASTI	219,9	43,8	3
5099	SAN MARTINO ALFIERI	254,9	43,8	3
5100	SAN MARZANO OLIVETO	402,5	60,7	3

Codice comune	Nome	VAA / S.A.U. al 2000 media CEE=1123,6	VAA / U.L.A. al 2000 media CEE=21834,5	Tipologie
5101	SAN PAOLO SOLBRITO	146,7	53,8	3
5103	SCURZOLENZO	120,5	43,8	3
5104	SEROLE	178,1	51,0	3
5105	SESSAME	230,5	50,9	3
5106	SETTIME	125,4	43,8	3
5107	SOGLIO	197,9	43,8	3
5108	TIGLIOLE	164,7	43,8	3
5110	TONENGO	347,1	83,0	3
5111	VAGLIO SERRA	368,0	51,9	3
5112	VALFENERA	124,0	53,8	3
5113	VESIME	287,1	51,0	3
5114	VIALE	164,3	43,8	3
5115	VIARIGI	180,9	71,5	3
5116	VIGLIANO D'ASTI	369,2	43,8	3
5120	VINCHIO	584,6	51,9	3
5121	MONTIGLIO MONFERRATO	133,4	83,0	3
6001	ACQUI TERME	213,1	51,8	3
6005	ALICE BEL COLLE	348,7	51,8	3
6007	ALTAVILLA MONFERRATO	130,0	65,1	3
6009	ARQUATA SCRIVIA	105,5	45,5	3
6010	AVOLASCA	121,1	62,8	3
6014	BELFORTE MONFERRATO	205,6	44,2	3
6015	BERGAMASCO	113,7	71,5	3
6016	BERZANO DI TORTONA	169,2	62,8	3
6017	BISTAGNO	211,6	51,8	3
6018	BORGHETTO DI BORBERA	113,1	45,5	3
6022	BOSIO	124,7	21,1	3
6024	BRIGNANO-FRASCATA	129,5	62,8	3
6026	CAMAGNA MONFERRATO	111,9	65,1	3
6027	CAMINO	214,6	65,1	3
6031	CARENTINO	100,6	71,5	3
6032	CAREZZANO	112,5	62,8	3
6033	CARPENETO	156,6	44,2	3
6035	CARROSIO	426,6	60,5	3
6038	CASALEGGIO BOIRO	106,0	44,2	3
6041	CASASCO	167,1	62,8	3
6043	CASSINE	176,9	51,8	3
6044	CASSINELLE	218,5	44,2	3
6045	CASTELLANIA	117,1	62,8	3
6048	CASTELLETTO D'ERRO	176,2	51,8	3
6049	CASTELLETTO D'ORBA	180,3	44,2	3
6050	CASTELLETTO MERLI	180,9	65,1	3
6052	CASTELNUOVO BORMIDA	153,0	51,8	3
6055	CAVATORE	272,3	51,8	3
6056	CELLA MONTE	233,5	65,1	3
6058	CERRETO GRUE	101,4	62,8	3
6059	CERRINA MONFERRATO	182,0	83,0	3
6062	COSTA VESCOVATO	137,0	62,8	3
6063	CREMOLINO	235,6	44,2	3
6064	CUCCARO MONFERRATO	112,1	71,5	3
6065	DENICE	130,6	51,8	3
6072	FRASSINELLO MONFERRATO	113,0	65,1	3
6077	GABIANO	235,1	83,0	3
6078	GAMALERO	120,2	71,5	3
6080	GAVAZZANA	143,5	45,5	3
6081	GAVI	236,4	60,6	3
6083	GREMIASCO	109,0	58,0	3
6084	GROGNARDO	386,5	51,8	3
6085	GRONDONA	174,8	45,5	3
6088	LERMA	341,4	44,2	3
6089	LU	109,2	71,5	3
6092	MELAZZO	152,7	51,8	3
6093	MERANA	303,4	79,4	3
6095	MOLARE	346,8	44,2	3
6097	MOMBELLO MONFERRATO	139,8	83,0	3
6099	MONCESTINO	187,4	83,0	3

Codice comune	Nome	VAA / S.A.U. al 2000 media CEE=1123,6	VAA / U.L.A. al 2000 media CEE=21834,5	Tipologie
6101	MONLEALE	295,6	62,8	3
6102	MONTACUTO	163,3	58,0	3
6103	MONTALDEO	240,5	44,2	3
6104	MONTALDO BORMIDA	195,1	44,2	3
6106	MONTECHIARO D'ACQUI	121,0	51,8	3
6107	MONTEGIOCO	116,6	62,8	3
6108	MONTEMARZINO	228,0	62,8	3
6110	MORBELLO	122,7	44,2	3
6111	MORNESE	177,0	44,2	3
6112	MORSASCO	190,7	51,8	3
6113	MURISENGO	186,2	83,0	3
6116	ODALENGO GRANDE	214,2	83,0	3
6117	ODALENGO PICCOLO	175,3	83,0	3
6118	OLIVOLA	117,6	65,1	3
6119	ORSARA BORMIDA	256,8	51,8	3
6120	OTTIGLIO	124,1	65,1	3
6121	OVADA	212,4	44,2	3
6123	OZZANO MONFERRATO	117,2	65,1	3
6124	PADERNA	140,0	62,8	3
6125	PARETO	172,5	78,7	3
6126	PARODI LIGURE	188,2	60,6	3
6128	PECETTO DI VALENZA	121,8	71,5	3
6135	PONZANO MONFERRATO	133,3	65,1	3
6136	PONZONE	168,2	51,8	3
6137	POZZOL GROPPPO	161,5	71,4	3
6139	PRASCO	283,8	51,8	3
6143	RICALDONE	390,9	51,8	3
6144	RIVALTA BORMIDA	245,3	51,8	3
6147	ROCCA GRIMALDA	206,5	44,2	3
6149	ROSIGNANO MONFERRATO	139,9	65,1	3
6152	SAN CRISTOFORO	258,9	60,6	3
6153	SAN GIORGIO MONFERRATO	160,0	65,1	3
6157	SARDIGLIANO	118,6	45,5	3
6158	SAREZZANO	148,4	62,8	3
6159	SERRALUNGA DI CREA	100,5	65,1	3
6162	SILVANO D'ORBA	183,8	44,2	3
6164	SOLONGHELLO	111,3	65,1	3
6165	SPIGNO MONFERRATO	173,3	79,4	3
6167	STAZZANO	140,8	45,5	3
6168	STREVI	214,5	51,8	3
6169	TAGLIOLO MONFERRATO	190,9	44,2	3
6170	TASSAROLO	174,1	45,5	3
6171	TERRUGGIA	109,1	65,1	3
6172	TERZO	208,4	51,8	3
6176	TRISOBBIO	225,5	44,2	3
6179	VIGNALE MONFERRATO	139,5	65,1	3
6182	VILLADEATI	164,9	83,0	3
6184	VILLAMIROGLIO	317,0	82,9	3
6186	VILLAROMAGNANO	101,1	62,8	3
6187	VISONE	289,3	51,8	3
6188	VOLPEDO	227,1	62,8	3
6189	VOLPEGLINO	196,3	62,8	3
96005	BIOGLIO	1.863,5	64,7	3
96008	CALLABIANA	500,9	36,3	3
96010	CAMBURZANO	165,4	54,9	3
96011	CAMPIGLIA CERVO	427,5	32,2	3
96014	CASAPINTA	1.363,1	64,8	3
96017	CERRETO CASTELLO	123,2	64,7	3
96020	COSSATO	209,2	64,7	3
96021	CREVACUORE	357,5	63,1	3
96022	CROSA	969,3	64,6	3
96023	CURINO	181,7	64,7	3
96029	LESSONA	707,5	64,7	3
96030	MAGNANO	139,6	54,9	3
96037	MOTTALCIATA	138,2	64,7	3
96038	MUZZANO	112,3	31,8	3

Codice comune	Nome	VAA / S.A.U. al 2000 media CEE=1123,6	VAA / U.L.A. al 2000 media CEE=21834,5	Tipologie
96042	PETTINENGO	298,6	54,9	3
96043	PIATTO	392,6	64,7	3
96049	PRALUNGO	111,9	31,8	3
96050	PRAY	100,3	36,3	3
96051	QUAREGNA	437,6	64,7	3
96052	QUITTENGO	157,9	31,9	3
96053	RONCO BIELLESE	107,3	54,9	3
96055	ROSAZZA	1.136,4	31,9	3
96057	SALA BIELLESE	254,6	54,9	3
96060	SAN PAOLO CERVO	160,9	31,7	3
96061	SELVE MARCONE	497,4	54,9	3
96062	SOPRANA	21.886,8	64,4	3
96064	SOSTEGNO	768,5	63,1	3
96065	STRONA	878,6	64,6	3
96067	TERNENGO	495,8	54,9	3
96068	TOLLEGNO	105,2	31,9	3
96072	VALLANZENGO	1.793,2	64,7	3
96073	VALLE MOSSO	139,9	36,6	3
96074	VALLE SAN NICOLAO	2.530,9	64,7	3
96075	VEGLIO	112,3	36,3	3
96077	VIGLIANO BIELLESE	508,7	54,9	3
96078	VILLA DEL BOSCO	816,0	52,5	3
96081	ZIMONE	365,5	54,9	3
96082	ZUBIENA	149,3	54,9	3
96083	ZUMAGLIA	142,4	54,9	3
103003	ARIZZANO	2.137,4	48,8	3
103008	BAVENO	578,9	48,8	3
103009	BEE	416,0	48,8	3
103010	BELGIRATE	1.099,9	16,2	3
103013	BROVELLO-CARPUGNINO	118,1	48,8	3
103015	CAMBIASCA	464,4	48,8	3
103018	CAPREZZO	130,9	48,8	3
103019	CASALE CORTE CERRO	916,4	86,5	3
103022	CESARA	210,8	86,5	3
103023	COSSOGNO	115,4	48,8	3
103032	GERMAGNO	234,2	86,5	3
103035	GRAVELLONA TOCE	335,0	86,5	3
103038	LOREGLIA	343,7	86,4	3
103040	MADONNA DEL SASSO	110,5	33,0	3
103044	MERGOZZO	862,4	86,5	3
103048	NONIO	608,0	86,5	3
103050	OMEGNA	350,4	86,5	3
103051	ORNAVASSO	147,9	86,5	3
103055	PREMENO	1.328,7	48,8	3
103061	SAN BERNARDINO VERBANO	802,5	48,8	3
103064	STRESA	117,5	48,8	3
103066	TRAREGO VIGGIONA	152,3	27,2	3
103070	VANZONE CON SAN CARLO	289,9	29,6	3
103072	VERBANIA	301,4	48,8	3
103074	VIGNONE	817,0	48,8	3
4 - BASSO REDDITO E ALTA PRODUTTIVITA'				
1074	CESANA TORINESE	16,9	167,5	4
1100	EXILLES	10,8	167,4	4
1106	FOGLIZZO	65,8	102,2	4
1123	ISOLABELLA	77,9	101,8	4
1175	OULX	57,6	167,5	4
1201	PRAGELATO	3,5	167,7	4
1232	SALBERTRAND	29,5	167,6	4
1237	SAN CARLO CANAVESE	95,1	109,2	4
1258	SAUZE DI CESANA	15,4	167,5	4
1263	SESTRIERE	19,5	167,8	4
1311	VISCHE	79,2	102,2	4
2031	CARESANABLOT	85,5	218,4	4
2032	CARISIO	94,0	158,9	4
2035	SAN GIACOMO VERCELLESE	91,3	188,2	4
2045	COLLOBIANO	88,8	218,4	4

Codice comune	Nome	VAA / S.A.U. al 2000 media CEE=1123,6	VAA / U.L.A. al 2000 media CEE=21834,5	Tipologie
2047	COSTANZANA	92,1	218,4	4
2052	CROVA	78,1	158,9	4
2058	FONTANETTO PO	97,0	158,9	4
2070	LIGNANA	96,8	218,4	4
2071	LIVORNO FERRARIS	82,8	158,9	4
2082	MOTTA DE' CONTI	72,0	149,0	4
2115	RIVE	89,6	218,4	4
2122	ROVASENDA	98,3	188,2	4
2131	SAN GERMANO VERCELLESE	69,4	158,9	4
3104	NIBBIOLA	99,0	209,3	4
4250	VOTTIGNASCO	81,9	111,5	4
6011	BALZOLA	85,3	149,1	4
6040	CASALNOCETO	97,8	126,4	4
6109	MORANO SUL PO	94,7	149,0	4
6131	POMARO MONFERRATO	83,2	158,2	4
6138	POZZOLO FORMIGARO	89,0	142,6	4
6141	QUARGNENTO	88,8	158,2	4
6155	SAN SEBASTIANO CURONE	79,9	113,0	4
6163	SOLERO	89,4	158,2	4
96031	MASSAZZA	99,9	108,3	4
96058	SALUSSOLA	86,2	108,3	4
96079	VILLANOVA BIELLESE	97,3	108,3	4

fig. 2d - Uso del suolo Corine Land Cover 2004

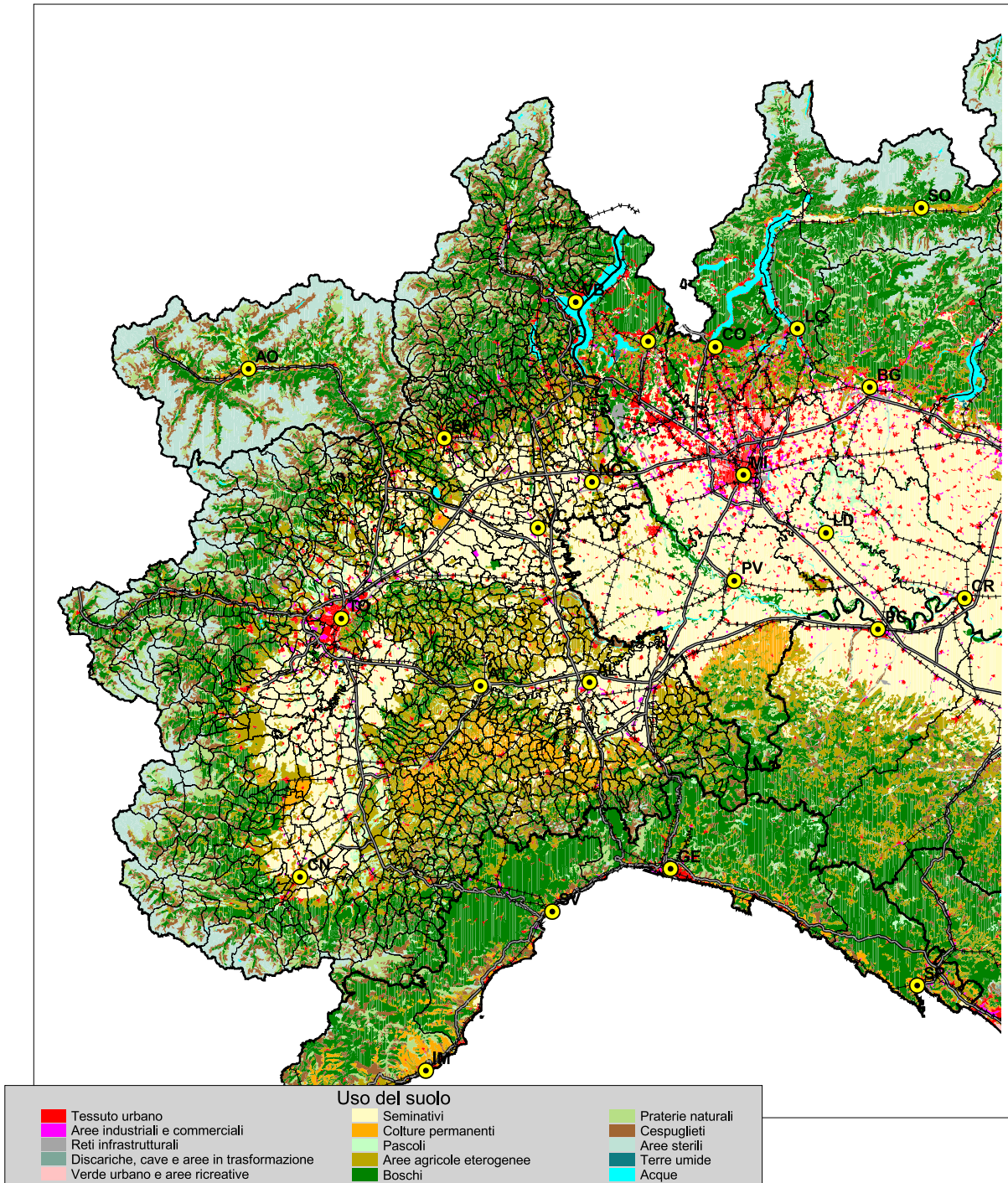
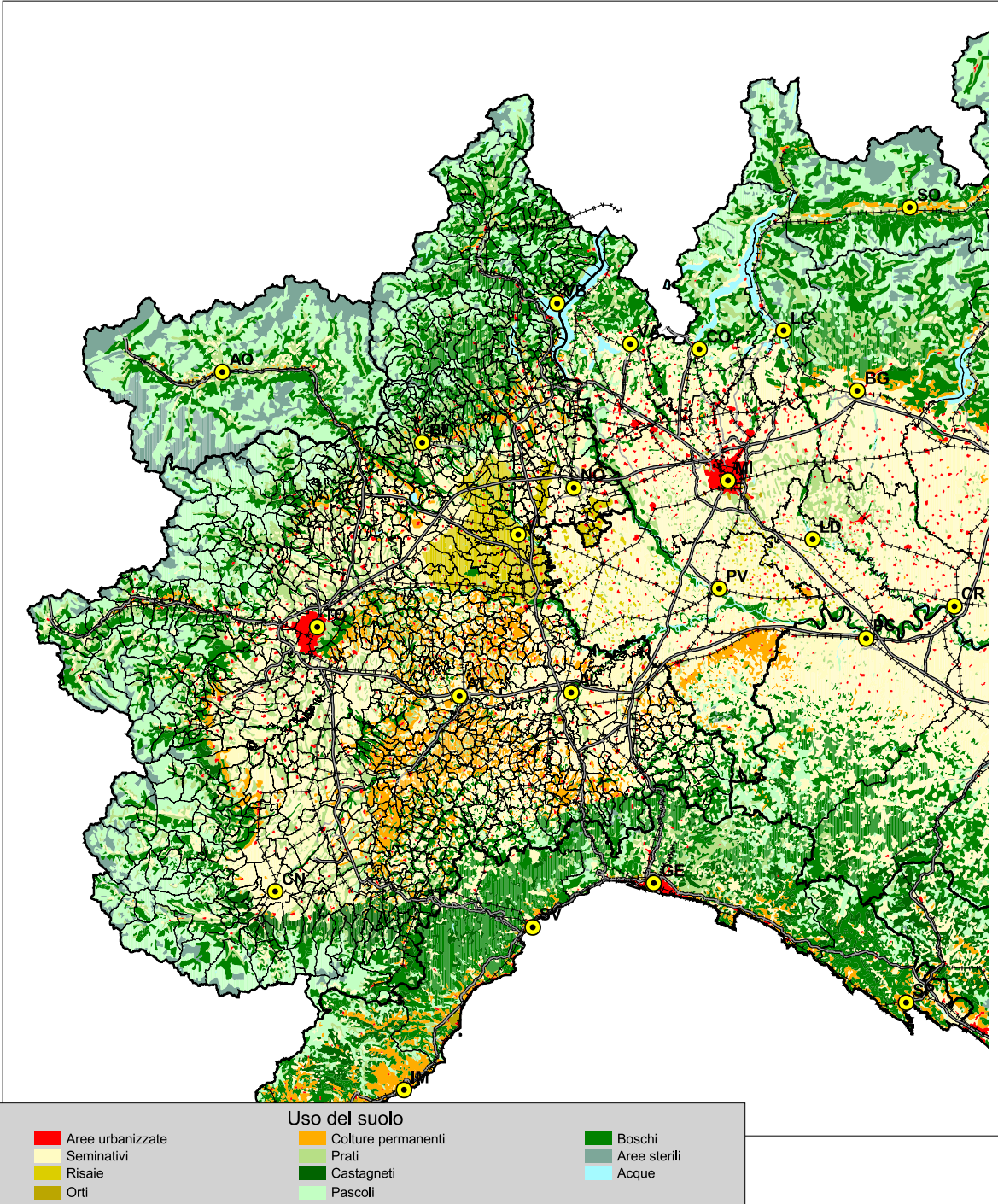
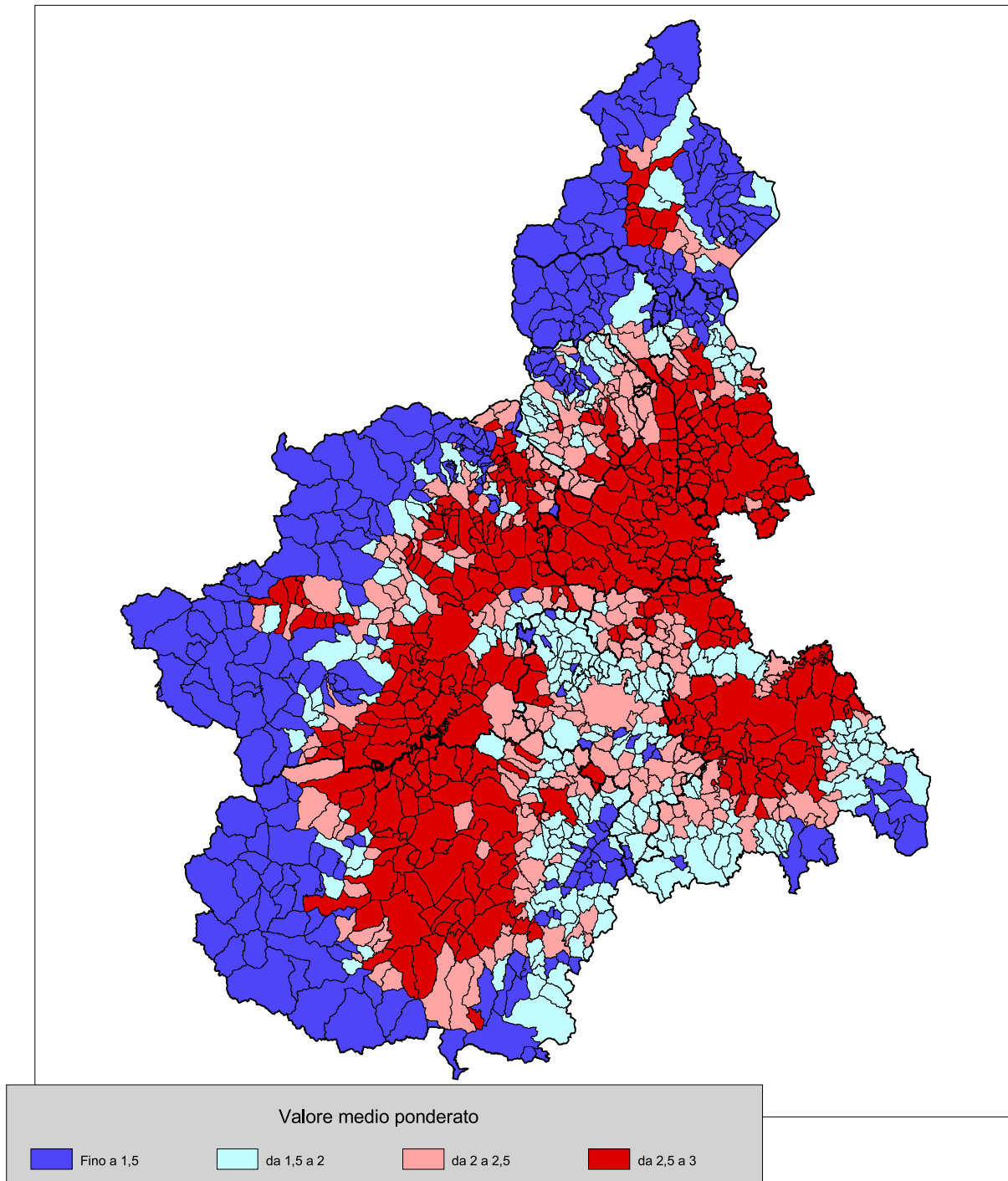


fig. 2e - Uso del suolo CNR Touring 1958-1960



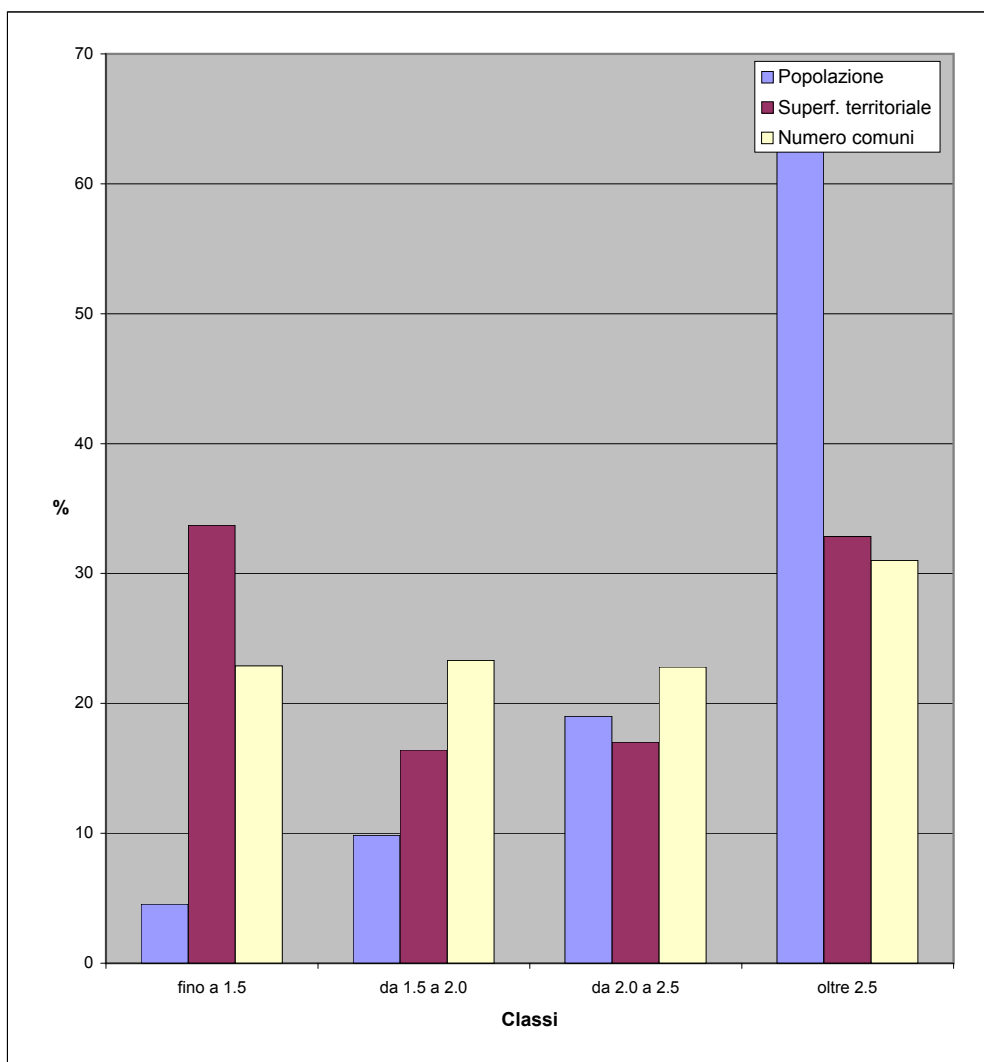
3 - GLI INDICATORI DEL SISTEMA FISICO - AMBIENTALE

fig. 3a - Attitudine produttiva dell'ambiente



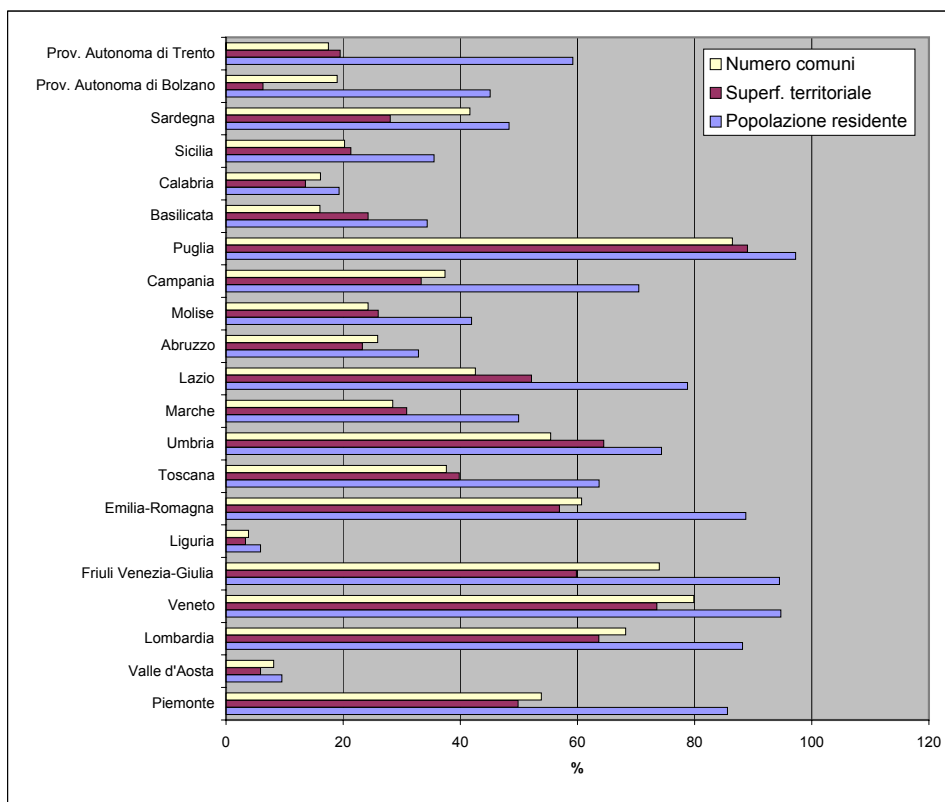
Tav. 3.1 - Popolazione, superficie e numero di comuni per classi di attitudine produttiva dell'ambiente definite su valori medi ponderati (media=2) - regione Piemonte

Classi	Popolazione residente al 2008		Superficie territoriale (Kmq)		Numero comuni	
	v.a.	%	v.a.	%	v.a.	%
fino a 1.5	201.618	4,5	8.564,68	33,7	276	22,9
da 1.5 a 2.0	436.053	9,8	4.169,16	16,4	281	23,3
da 2.0 a 2.5	842.831	19,0	4.319,94	17,0	275	22,8
oltre 2.5	2.952.069	66,6	8.345,16	32,9	374	31,0
Totale	4.432.571	100,0	25.398,94	100,0	1.206	100,0



Tav. 3.2 - Popolazione, superficie e numero di comuni con indice di attitudine produttiva dell'ambiente superiore o uguale a 2 - dati regionali

Regioni	Popolazione residente al 2008		Superficie territoriale (Kmq)		Numero comuni	
	v.a.	%	v.a.	%	v.a.	%
Piemonte	3.794.900	85,6	12.665,10	49,9	649	53,8
Valle d'Aosta	12.091	9,5	192,56	5,9	6	8,1
Lombardia	8.589.210	88,2	15.189,61	63,7	1.055	68,2
Veneto	4.627.727	94,7	13.530,45	73,6	464	79,9
Friuli Venezia-Giulia	1.162.810	94,5	4.697,95	59,8	162	74,0
Liguria	95.073	5,9	178,69	3,3	9	3,8
Emilia-Romagna	3.848.826	88,7	12.588,04	56,9	207	60,7
Toscana	2.361.840	63,7	9.160,74	39,8	108	37,6
Umbria	664.659	74,3	5.452,91	64,5	51	55,4
Marche	783.784	49,9	2.988,30	30,8	70	28,5
Lazio	4.432.478	78,8	8.976,87	52,2	161	42,6
Abruzzo	438.316	32,8	2.514,55	23,3	79	25,9
Molise	134.507	41,9	1.153,68	26,0	33	24,3
Campania	4.095.550	70,5	4.532,95	33,3	206	37,4
Puglia	3.966.676	97,2	17.234,44	89,0	223	86,4
Basilicata	202.729	34,3	2.425,09	24,3	21	16,0
Calabria	387.853	19,3	2.042,02	13,5	66	16,1
Sicilia	1.788.656	35,5	5.477,14	21,3	79	20,3
Sardegna	807.768	48,3	6.516,04	28,0	157	41,6
Prov. Autonoma di Bolzano	225.055	45,1	467,88	6,3	22	19,0
Prov. Autonoma di Trento	307.848	59,2	1.209,28	19,5	39	17,5
Totale Italia	42.728.356	71,2	129.194,29	43,0	3.867	47,7



Tav. 3.3 Indice ponderato della Attitudine Produttiva dell'Ambiente (APA)

Codice comune	Nome	Indice ponderato APA
1001	AGLIE'	2,2
1002	AIRASCA	3,3
1003	ALA DI STURA	1,0
1004	ALBIANO D'IVREA	3,0
1005	ALICE SUPERIORE	1,3
1006	ALMESE	1,8
1007	ALPETTE	1,2
1008	ALPIGNANO	2,5
1009	ANDEZENO	2,3
1010	ANDRATE	1,1
1011	ANGROGNA	1,2
1012	ARIGNANO	2,0
1013	AVIGLIANA	2,1
1014	AZEGLIO	2,6
1015	BAIRO	2,7
1016	BALANGERO	2,5
1017	BALDISSERO CANAVESE	2,0
1018	BALDISSERO TORINESE	1,5
1019	BALME	1,0
1020	BANCHETTE	3,2
1021	BARBANIA	2,8
1022	BARDONECCHIA	1,1
1023	BARONE CANAVESE	2,6
1024	BEINASCO	3,1
1025	BIBIANA	2,6
1026	BOBBIO PELLICE	1,0
1027	BOLLENGO	2,5
1028	BORGARO TORINESE	3,3
1029	BORGIALLO	1,7
1030	BORGOFRANCO D'IVREA	2,7
1031	BORGOMASINO	2,4
1032	BORGONE SUSÀ	2,3
1033	BOSCONERO	3,3
1034	BRANDIZZO	3,3
1035	BRICHERASIO	2,6
1036	BROSSO	1,1
1037	BROZOLO	2,0
1038	BRUINO	2,9
1039	BRUSASCO	2,5
1040	BRUZOLO	3,1
1041	BURIASCO	3,3
1042	BUROLO	2,4
1043	BUSANO	3,3
1044	BUSSOLENO	2,7
1045	BUTTIGLIERA ALTA	1,8
1046	CAFASSE	2,4
1047	CALUSO	3,1
1048	CAMBIANO	3,3
1049	CAMPIGLIONE-FENILE	3,3
1050	CANDIA CANAVESE	2,5
1051	CANDIOLO	3,3
1052	CANISCHIO	1,3
1053	CANTALUPA	1,1
1054	CANTOIRA	1,1
1055	CAPRIE	2,0
1056	CARAVINO	2,4
1057	CAREMA	2,1
1058	CARIGNANO	3,3
1059	CARMAGNOLA	3,0
1060	CASALBORGONE	1,6
1061	CASCINETTE D'IVREA	3,1
1062	CASELETTE	2,1
1063	CASELLE TORINESE	3,3
1064	CASTAGNETO PO	1,5
1065	CASTAGNOLE PIEMONTE	3,3
1066	CASTELLAMONTE	2,4
1067	CASTELNUOVO NIGRA	1,6

Codice comune	Nome	Indice ponderato APA
1068	CASTIGLIONE TORINESE	2,2
1069	CAVAGNOLO	2,3
1070	CAVOUR	3,3
1071	CERCENASCO	3,3
1072	CERES	1,1
1073	CERESOLE REALE	1,0
1074	CESANA TORINESE	1,0
1075	CHIALAMBERTO	1,1
1076	CHIANOCCO	3,0
1077	CHIAVERANO	1,5
1078	CHIERI	2,8
1079	CHIESANUOVA	1,2
1080	CHIOMONTE	1,1
1081	CHIUSA DI SAN MICHELE	2,6
1082	CHIVASSO	3,3
1083	CICONIO	3,3
1084	CINTANO	1,0
1085	CINZANO	1,6
1086	CIRIÉ	3,3
1087	CLAVIERE	1,0
1088	COASSOLO TORINESE	1,4
1089	COAZZE	1,2
1090	COLLEGNO	3,3
1091	COLLERETTO CASTELNUOVO	1,2
1092	COLLERETTO GIACOSA	3,2
1093	CONDOVE	2,2
1094	CORIO	1,9
1095	COSSANO CANAVESE	2,0
1096	CUCEGLIO	1,3
1097	CUMIANA	1,3
1098	CUORGNE'	2,3
1099	DRUENTO	2,0
1100	EXILLES	1,1
1101	FAVRIA	3,3
1102	FELETTO	3,3
1103	FENESTRELLE	1,1
1104	FIANO	2,1
1105	FIORANO CANAVESE	3,0
1106	FOGLIZZO	3,3
1107	FORNO CANAVESE	1,9
1108	FRASSINETTO	1,0
1109	FRONT	2,5
1110	FROSSASCO	1,1
1111	GARZIGLIANA	3,3
1112	GASSINO TORINESE	2,1
1113	GERMAGNANO	2,0
1114	GIAGLIONE	1,3
1115	GIAVENO	1,9
1116	GIVOLETTO	2,1
1117	GRAVERE	1,3
1118	GROSCAVALLO	1,1
1119	GROSSO	2,4
1120	GRUGLIASCO	3,3
1121	INGRIA	1,1
1122	INVERSO PINASCA	1,8
1123	ISOLABELLA	1,8
1124	ISSIGLIO	1,7
1125	IVREA	3,1
1126	LA CASSA	2,2
1127	LA LOGGIA	3,3
1128	LANZO TORINESE	2,2
1129	LAURIANO	2,3
1130	LEINI	2,9
1131	LEMIE	1,1
1132	LESSOLO	2,5
1133	LEVONE	2,6
1134	LOCANA	1,1

Codice comune	Nome	Indice ponderato APA
1135	LOMBARDORE	2,1
1136	LOMBRIASCO	3,3
1137	LORANZE'	2,5
1138	LUGNACCO	1,3
1139	LUSERNA SAN GIOVANNI	2,3
1140	LUSERNETTA	2,0
1141	LUSIGLIE'	3,3
1142	MACELLO	3,3
1143	MAGLIONE	1,4
1144	MARENTINO	1,6
1145	MASSELLO	1,0
1146	MATHI	2,8
1147	MATTIE	1,6
1148	MAZZE'	2,9
1149	MEANA DI SUSÀ	2,1
1150	MERCENASCO	1,9
1151	MEUGLIANO	1,1
1152	MEZZENILE	1,1
1153	MOMBELLO DI TORINO	1,8
1154	MOMPANTERO	1,2
1155	MONASTERO DI LANZO	1,1
1156	MONCALIERI	2,9
1157	MONCENISIO	1,0
1158	MONTALDO TORINESE	1,7
1159	MONTALENGHE	2,0
1160	MONTALTO DORA	2,7
1161	MONTANARO	3,3
1162	MONTEU DA PO	3,1
1163	MORIONDO TORINESE	2,0
1164	NICHELINO	3,3
1165	NOASCA	1,1
1166	NOLE	2,9
1167	NOMAGLIO	1,2
1168	NONE	3,3
1169	NOVALESA	1,1
1170	OGLIANICO	3,3
1171	ORBASSANO	3,2
1172	ORIO CANAVESE	2,2
1173	OSASCO	3,3
1174	OSASIO	3,3
1175	OULX	1,1
1176	OZEGNA	3,3
1177	PALAZZO CANAVESE	2,3
1178	PANCALIERI	3,3
1179	PARELLA	2,4
1180	PAVAROLO	1,6
1181	PAVONE CANAVESE	3,2
1182	PECCO	1,1
1183	PECETTO TORINESE	2,3
1184	PEROSA ARGENTINA	1,2
1185	PEROSA CANAVESE	2,9
1186	PERRERO	1,0
1187	PERTUSIO	2,6
1188	PESSINETTO	1,3
1189	PIANEZZA	1,8
1190	PINASCA	1,2
1191	PINEROLO	2,2
1192	PINO TORINESE	1,7
1193	PIOBESI TORINESE	3,3
1194	PIOSSASCO	1,5
1195	PISCINA	1,7
1196	PIVERONE	2,4
1197	POIRINO	2,2
1198	POMARETTO	1,1
1199	PONT-CANAVESE	1,9
1200	PORTE	1,9
1201	PRAGELATO	1,0

Codice comune	Nome	Indice ponderato APA
1202	PRALI	1,0
1203	PRALORMO	2,3
1204	PRAMOLLO	1,1
1205	PRAROSTINO	1,8
1206	PRASCORSANO	1,9
1207	PRATIGLIONE	1,8
1208	QUAGLIUZZO	1,2
1209	QUASSOLO	2,4
1210	QUINCINETTO	2,5
1211	REANO	1,0
1212	RIBORDONE	1,0
1213	RIVALBA	1,5
1214	RIVALTA DI TORINO	2,7
1215	RIVA PRESSO CHIERI	3,3
1216	RIVARA	3,0
1217	RIVAROLO CANAVESE	3,3
1218	RIVAROSSA	2,1
1219	RIVOLI	2,5
1220	ROBASSOMERO	1,9
1221	ROCCA CANAVESE	2,3
1222	ROLETTO	1,2
1223	ROMANO CANAVESE	3,0
1224	RONCO CANAVESE	1,1
1225	RONDISSONE	3,3
1226	RORA'	1,0
1227	ROURE	1,1
1228	ROSTA	2,2
1229	RUBIANA	1,1
1230	RUEGLIO	1,2
1231	SALASSA	3,3
1232	SALBERTRAND	1,1
1233	SALERANO CANAVESE	3,2
1234	SALZA DI PINEROLO	1,0
1235	SAMONE	3,1
1236	SAN BENIGNO CANAVESE	3,2
1237	SAN CARLO CANAVESE	2,1
1238	SAN COLOMBANO BELMONTE	2,1
1239	SAN DIDERO	2,5
1240	SAN FRANCESCO AL CAMPO	1,7
1241	SANGANÒ	2,4
1242	SAN GERMANO CHISONE	1,9
1243	SAN GILLIO	2,2
1244	SAN GIORGIO CANAVESE	2,9
1245	SAN GIORIO DI SUSÀ	2,4
1246	SAN GIUSTO CANAVESE	3,3
1247	SAN MARTINO CANAVESE	1,6
1248	SAN MAURIZIO CANAVESE	3,3
1249	SAN MAURO TORINESE	2,4
1250	SAN PIETRO VAL LEMINA	1,2
1251	SAN PONSÒ	3,3
1252	SAN RAFFAELE CIMENA	2,0
1253	SAN SEBASTIANO DA PO	2,3
1254	SAN SECONDO DI PINEROLO	2,2
1255	SANT'AMBROGIO DI TORINO	3,0
1256	SANT'ANTONINO DI SUSÀ	2,8
1257	SANTENA	3,3
1258	SAUZE DI CESANA	1,0
1259	SAUZE D'OUXX	1,0
1260	SCALENGHE	3,3
1261	SCARMAGNO	2,2
1262	SCIOLZE	2,0
1263	SESTRIERE	0,0
1264	SETTIMO ROTTARO	2,5
1265	SETTIMO TORINESE	3,3
1266	SETTIMO VITTONE	2,2
1267	SPARONE	1,4
1268	STRAMBINELLO	1,1

Codice comune	Nome	Indice ponderato APA
1269	STRAMBINO	3,3
1270	SUSA	2,8
1271	TAVAGNASCO	2,7
1272	TORINO	3,0
1273	TORRAZZA PIEMONTE	3,3
1274	TORRE CANAVESE	1,4
1275	TORRE PELLICE	2,0
1276	TRANA	1,6
1277	TRAUSELLA	1,1
1278	TRAVERSELLA	1,1
1279	TRAVES	1,6
1280	TROFARELLO	3,3
1281	USSEAUX	1,0
1282	USSEGLIO	1,1
1283	VAIE	2,6
1284	VAL DELLA TORRE	2,3
1285	VALGIOIE	1,2
1286	VALLO TORINESE	1,8
1287	VALPERGA	2,8
1288	VALPRATO SOANA	1,0
1289	VARISELLA	2,0
1290	VAUDA CANAVESE	2,4
1291	VENAUS	1,1
1292	VENARIA	2,5
1293	VEROLENGO	3,3
1294	VERRUA SAVOIA	2,2
1295	VESTIGNE'	2,8
1296	VIALFRE'	1,1
1297	VICO CANAVESE	1,1
1298	VIDRACCO	2,3
1299	VIGONE	3,3
1300	VILLAFRANCA PIEMONTE	3,3
1301	VILLANOVA CANAVESE	3,3
1302	VILLARBASSE	1,7
1303	VILLAR DORA	2,3
1304	VILLAREGGIA	3,1
1305	VILLAR FOCCHIARDO	2,8
1306	VILLAR PELLICE	1,1
1307	VILLAR PEROSA	1,6
1308	VILLASTELLONE	3,2
1309	VINOVO	3,3
1310	VIRLE PIEMONTE	3,3
1311	VISCHE	3,2
1312	VISTRORIO	1,7
1313	VIU'	1,0
1314	VOLPIANO	3,1
1315	VOLVERA	2,5
2002	ALAGNA VALSESIA	1,0
2003	ALBANO VERCELLESE	3,3
2004	ALICE CASTELLO	3,2
2006	ARBORIO	2,9
2007	ASIGLIANO VERCELLESE	3,3
2008	BALMUCCIA	1,1
2009	BALOCCHO	2,8
2011	BIANZE'	3,3
2014	BOCCIOLETO	1,1
2015	BORGO D'ALE	2,9
2016	BORGOSIESIA	2,3
2017	BORGO VERCELLI	3,3
2019	BREIA	1,0
2021	BURONZO	2,6
2025	CAMPERTOGNO	1,1
2029	CARCOFORO	1,0
2030	CARESANA	3,3
2031	CARESANABLOT	3,3
2032	CARISIO	3,2
2033	CASANOVA ELVO	3,3

Codice comune	Nome	Indice ponderato APA
2035	SAN GIACOMO VERCELLESE	2,6
2038	CELLIO	1,6
2041	CERVATTO	1,0
2042	CIGLIANO	3,3
2043	CIVIASCO	1,1
2045	COLLOBIANO	3,3
2047	COSTANZANA	3,3
2048	CRAVAGLIANA	1,1
2049	CRESCENTINO	3,3
2052	CROVA	3,3
2054	DESANA	3,3
2057	FOBELLO	1,1
2058	FONTANETTO PO	3,3
2059	FORMIGLIANA	3,3
2061	GATTINARA	2,6
2062	GHISLARENGO	2,8
2065	GREGGIO	3,2
2066	GUARDABOSONE	2,3
2067	LAMPORO	3,3
2068	LENTA	2,7
2070	LIGNANA	3,3
2071	LIVORNO FERRARIS	3,3
2072	LOZZOLO	2,1
2078	MOLLIA	1,1
2079	MONCRIVELLO	2,6
2082	MOTTA DE' CONTI	3,3
2088	OLCENENGO	3,3
2089	OLDENICO	3,3
2090	PALAZZOLO VERCELLESE	3,3
2091	PERTENGO	3,3
2093	PEZZANA	3,3
2096	PILA	1,1
2097	PIODE	1,1
2102	POSTUA	1,7
2104	PRAROLO	3,3
2107	QUARONA	2,2
2108	QUINTO VERCELLESE	3,3
2110	RASSA	0,0
2111	RIMA SAN GIUSEPPE	1,0
2112	RIMASCO	1,0
2113	RIMELLA	1,0
2114	RIVA VALDOBBIÀ	1,1
2115	RIVE	3,3
2116	ROASIO	2,3
2118	RONSECCO	3,3
2121	ROSSA	1,1
2122	ROVASENDA	2,2
2123	SABBIA	1,0
2126	SALASCO	3,3
2127	SALI VERCELLESE	3,3
2128	SALUGGIA	3,3
2131	SAN GERMANO VERCELLESE	3,3
2133	SANTHIA'	3,2
2134	SCOPA	1,1
2135	SCOPELLO	1,1
2137	SERRAVALLE SESIA	2,6
2142	STROPPIANA	3,3
2147	TRICERRO	3,3
2148	TRINO	3,3
2150	TRONZANO VERCELLESE	3,3
2152	VALDUGGIA	1,8
2156	VARALLO	1,8
2158	VERCELLI	3,3
2163	VILLARBOIT	2,8
2164	VILLATA	3,3
2166	VOCCA	1,1
3001	AGRATE CONTURBIA	1,8

Codice comune	Nome	Indice ponderato APA
3002	AMENO	1,2
3006	ARMENO	1,1
3008	ARONA	1,7
3012	BARENGO	2,9
3016	BELLINZAGO NOVARESE	2,9
3018	BIANDRATE	3,3
3019	BOCA	2,3
3021	BOGOGNO	2,3
3022	BOLZANO NOVARESE	1,9
3023	BORGOLAVEZZARO	3,3
3024	BORGOMANERO	2,7
3025	BORGO TICINO	1,7
3026	BRIGA NOVARESE	2,8
3027	BRIONA	3,1
3030	CALTIGNAGA	3,3
3032	CAMERI	3,3
3036	CARPIGNANO SESIA	3,3
3037	CASALBELTRAME	3,3
3039	CASALEGGIO NOVARA	3,3
3040	CASALINO	3,3
3041	CASALVOLONE	3,3
3042	CASTELLAZZO NOVARESE	3,3
3043	CASTELLETTO SOPRA TICINO	2,0
3044	CAVAGLIETTO	3,0
3045	CAVAGLIO D'AGOGNA	2,5
3047	CAVALLIRIO	2,1
3049	CERANO	3,3
3051	COLAZZA	1,1
3052	COMIGNAGO	1,9
3055	CRESSA	2,7
3058	CUREGGIO	2,7
3060	DIVIGNANO	1,7
3062	DORMELLETTO	2,4
3065	FARA NOVARESE	2,8
3066	FONTANETO D'AGOGNA	2,8
3068	GALLIATE	3,3
3069	GARBAGNA NOVARESE	2,8
3070	GARGALLO	2,3
3071	GATTICO	1,6
3073	GHEMME	2,8
3076	GOZZANO	2,0
3077	GRANOZZO CON MONTICELLO	3,2
3079	GRIGNASCO	2,4
3082	INVORIO	1,5
3083	LANDIONA	3,3
3084	LESA	1,8
3088	MAGGIORA	2,2
3090	MANDELLO VITTA	3,3
3091	MARANO TICINO	2,4
3093	MASSINO VISCONTI	1,3
3095	MEINA	1,5
3097	MEZZOMERICO	2,0
3098	MIASINO	1,2
3100	MOMO	3,2
3103	NEBBIUNO	1,3
3104	NIBBIOLA	2,1
3106	NOVARA	2,9
3108	OLEGGIO	2,8
3109	OLEGGIO CASTELLO	1,8
3112	ORTA SAN GIULIO	1,2
3114	PARUZZARO	1,5
3115	PELLA	1,3
3116	PETTENASCO	1,5
3119	PISANO	1,6
3120	POGNO	1,7
3121	POMBIA	2,7
3122	PRATO SESIA	2,7

Codice comune	Nome	Indice ponderato APA
3129	RECETTO	3,3
3130	ROMAGNANO SESIA	2,6
3131	ROMENTINO	3,3
3133	SAN MAURIZIO D'OPAGLIO	1,6
3134	SAN NAZZARO SESIA	3,3
3135	SAN PIETRO MOSEZZO	3,3
3138	SILLAVENGO	3,3
3139	SIZZANO	2,7
3140	SORISO	2,2
3141	SOZZAGO	3,3
3143	SUNO	2,5
3144	TERDOBBIATE	3,3
3146	TORNACO	3,3
3149	TRECCATE	3,3
3153	VAPRIO D'AGOGNA	2,7
3154	VARALLO POMBIA	2,3
3157	VERUNO	1,6
3158	VESPOLATE	3,1
3159	VICOLUNGO	3,3
3164	VINZAGLIO	3,3
4001	ACCEGLIO	1,0
4002	AISONE	1,1
4003	ALBA	2,6
4004	ALBARETTO DELLA TORRE	1,8
4005	ALTO	1,0
4006	ARGENTERA	1,0
4007	ARGUELLO	1,4
4008	BAGNASCO	1,6
4009	BAGNOLO PIEMONTE	2,3
4010	BALDISSERO D'ALBA	2,7
4011	BARBARESCO	2,4
4012	BARGE	2,7
4013	BAROLO	2,1
4014	BASTIA MONDOVI'	2,5
4015	BATTIFOLLO	1,4
4016	BEINETTE	3,3
4017	BELLINO	1,0
4018	BELVEDERE LANGHE	1,8
4019	BENE VAGIENNA	3,0
4020	BENEVELLO	1,7
4021	BERGOLO	1,6
4022	BERNEZZO	2,3
4023	BONVICINO	1,3
4024	BORGOMALE	1,5
4025	BORGO SAN DALMAZZO	2,9
4026	BOSIA	1,2
4027	BOSSOLASCO	1,6
4028	BOVES	2,8
4029	BRA	3,1
4030	BRIAGLIA	2,2
4031	BRIGA ALTA	1,1
4032	BRONDELLO	1,4
4033	BROSSASCO	1,6
4034	BUSCA	2,8
4035	CAMERANA	2,0
4036	CAMO	1,7
4037	CANALE	1,9
4038	CANOSIO	1,0
4039	CAPRAUNA	1,0
4040	CARAGLIO	3,1
4041	CARAMAGNA PIEMONTE	3,3
4042	CARDE'	3,3
4043	CARRU'	3,1
4044	CARTIGNANO	1,1
4045	CASALGRASSO	3,3
4046	CASTAGNITO	2,3
4047	CASTELDEFINO	1,1

Codice comune	Nome	Indice ponderato APA
4048	CASTELLAR	2,8
4049	CASTELLETTO STURA	3,3
4050	CASTELLETTO UZZONE	1,7
4051	CASTELLINALDO	1,7
4052	CASTELLINO TANARO	1,5
4053	CASTELMAGNO	1,0
4054	CASTELNUOVO DI CEVA	1,9
4055	CASTIGLIONE FALLETTO	2,2
4056	CASTIGLIONE TINELLA	2,2
4057	CASTINO	1,2
4058	CAVALLERLEONE	3,3
4059	CAVALLERMAGGIORE	3,2
4060	CELLE DI MACRA	1,0
4061	CENTALLO	3,3
4062	CERESOLE ALBA	1,6
4063	CERRETO LANGHE	1,6
4064	CERVASCA	2,2
4065	CERVERE	2,9
4066	CEVA	2,2
4067	CHERASCO	3,0
4068	CHIUSA DI PESIO	2,5
4069	CIGLIE'	2,1
4070	CISSONE	2,0
4071	CLAVESANA	2,2
4072	CORNELIANO D'ALBA	1,7
4073	CORTEMILIA	1,5
4074	COSSANO BELBO	1,5
4075	COSTIGLIOLE SALUZZO	2,8
4076	CRAVANZANA	1,3
4077	CRISOLO	1,0
4078	CUNEO	3,3
4079	DEMONTE	1,1
4080	DIANO D'ALBA	1,9
4081	DOGLIANI	2,2
4082	DRONERO	2,6
4083	ELVA	0,0
4084	ENTRACQUE	1,1
4085	ENVIE	2,5
4086	FARIGLIANO	2,5
4087	FAULE	3,3
4088	FEISOGLIO	1,3
4089	FOSSANO	3,0
4090	FRABOSA SOPRANA	1,5
4091	FRABOSA SOTTANA	2,1
4092	FRASSINO	1,1
4093	GAIOLA	2,2
4094	GAMBASCA	2,4
4095	GARESSIO	1,5
4096	GENOLA	3,3
4097	GORZEGNO	1,5
4098	GOTTASECCA	1,7
4099	GOVONE	2,2
4100	GRINZANE CAVOUR	2,4
4101	GUARENE	2,4
4102	IGLIANO	1,3
4103	ISASCA	1,0
4104	LAGNASCO	3,3
4105	LA MORRA	2,2
4106	LEQUIO BERRIA	1,7
4107	LEQUIO TANARO	2,9
4108	LESEGNO	2,9
4109	LEVICE	1,4
4110	LIMONE PIEMONTE	1,1
4111	LISIO	1,8
4112	MACRA	1,1
4113	MAGLIANO ALFIERI	2,5
4114	MAGLIANO ALPI	3,2

Codice comune	Nome	Indice ponderato APA
4115	MANGO	1,8
4116	MANTA	2,8
4117	MARENE	2,3
4118	MARGARITA	3,3
4119	MARMORA	1,1
4120	MARSAGLIA	1,9
4121	MARTINIANA PO	2,1
4122	MELLE	1,1
4123	MOIOLA	1,7
4124	MOMBARCARO	1,6
4125	MOMBASIGLIO	1,9
4126	MONASTERO DI VASCO	2,3
4127	MONASTEROLO CASOTTO	1,3
4128	MONASTEROLO DI SAVIGLIANO	3,3
4129	MONCHIERO	2,4
4130	MONDOVI'	3,0
4131	MONESIGLIO	1,8
4132	MONFORTE D'ALBA	2,0
4133	MONTA'	2,4
4134	MONTALDO DI MONDOVI'	1,6
4135	MONTALDO ROERO	2,4
4136	MONTANERA	3,3
4137	MONTELUPO ALBESE	1,9
4138	MONTEMALE DI CUNEO	1,5
4139	MONTEROSSO GRANA	1,1
4140	MONTEU ROERO	2,3
4141	MONTEZEMOLO	2,1
4142	MONTICELLO D'ALBA	1,9
4143	MORETTA	3,3
4144	MOROZZO	3,3
4145	MURAZZANO	1,7
4146	MURELLO	3,3
4147	NARZOLE	2,9
4148	NEIVE	2,5
4149	NEVIGLIE	1,9
4150	NIELLA BELBO	1,2
4151	NIELLA TANARO	2,8
4152	NOVELLO	2,1
4153	NUCETTO	1,5
4154	ONCINO	1,0
4155	ORMEA	1,1
4156	OSTANA	1,0
4157	PAESANA	2,0
4158	PAGNO	1,5
4159	PAMPARATO	1,1
4160	PAROLDO	1,7
4161	PERLETTO	1,5
4162	PERLO	1,4
4163	PEVERAGNO	2,9
4164	PEZZOLO VALLE UZZONE	1,5
4165	PIANFEI	3,0
4166	PIASCO	2,2
4167	PIETRAPORZIO	1,1
4168	PIOBESI D'ALBA	2,2
4169	PIOZZO	3,0
4170	POCAPAGLIA	2,3
4171	POLONGHERA	3,3
4172	PONTECHIANALE	1,0
4173	PRADLEVES	1,1
4174	PRAZZO	1,1
4175	PRIERO	1,8
4176	PRIOCCA	1,7
4177	PRIOLA	1,7
4178	PRUNETTO	1,8
4179	RACCONIGI	3,3
4180	REVELLO	3,0
4181	RIFREDDO	1,8

Codice comune	Nome	Indice ponderato APA
4182	RITTANA	1,1
4183	ROASCHIA	1,2
4184	ROASCIO	1,8
4185	ROBILANTE	2,1
4186	ROBURENT	1,2
4187	ROCCABRUNA	1,8
4188	ROCCA CIGLIE'	1,9
4189	ROCCA DE' BALDI	3,2
4190	ROCCAFORTE MONDOVI'	2,1
4191	ROCCASPARVERA	1,9
4192	ROCCAIONE	2,3
4193	ROCCHETTA BELBO	1,2
4194	RODDI	2,9
4195	RODDINO	2,0
4196	RODELLO	1,7
4197	ROSSANA	1,6
4198	RUFFIA	3,3
4199	SALE DELLE LANGHE	2,1
4200	SALE SAN GIOVANNI	2,0
4201	SALICETO	1,9
4202	SALMOUR	2,4
4203	SALUZZO	3,1
4204	SAMBUCO	1,1
4205	SAMPEYRE	1,1
4206	SAN BENEDETTO BELBO	1,5
4207	SAN DAMIANO MACRA	1,1
4208	SANFRE'	2,7
4209	SANFRONT	2,2
4210	SAN MICHELE MONDOVI'	2,2
4211	SANT'ALBANO STURA	3,3
4212	SANTA VITTORIA D'ALBA	2,1
4213	SANTO STEFANO BELBO	2,0
4214	SANTO STEFANO ROERO	2,6
4215	SAVIGLIANO	3,3
4216	SCAGNELLO	1,6
4217	SCARNAFIGI	3,3
4218	SERRALUNGA D'ALBA	1,9
4219	SERRAVALLE LANGHE	1,6
4220	SINIO	1,8
4221	SOMANO	1,8
4222	SOMMARIVA DEL BOSCO	2,8
4223	SOMMARIVA PERNO	2,3
4224	STROPPO	1,0
4225	TARANTASCA	3,3
4226	TORRE BORMIDA	1,3
4227	TORRE MONDOVI'	1,5
4228	TORRE SAN GIORGIO	3,3
4229	TORRESINA	1,1
4230	TREISO	2,0
4231	TREZZO TINELLA	1,9
4232	TRINITA'	3,0
4233	VALDIERI	1,1
4234	VALGRANA	2,0
4235	VALLORiate	1,1
4236	VALMALA	1,0
4237	VENASCA	1,7
4238	VERDUNO	2,3
4239	VERNANTE	1,1
4240	VERZUOLO	2,7
4241	VEZZA D'ALBA	1,8
4242	VICOFORTE	2,2
4243	VIGNOLO	2,0
4244	VILLAFALLETTO	3,3
4245	VILLANOVA MONDOVI'	2,8
4246	VILLANOVA SOLARO	3,3
4247	VILLAR SAN COSTANZO	2,3
4248	VINADIO	1,1

Codice comune	Nome	Indice ponderato APA
4249	VIOLA	1,7
4250	VOTTIGNASCO	3,3
5001	AGLIANO	2,1
5002	ALBUGNANO	1,8
5003	ANTIGNANO	1,6
5004	ARAMENGO	1,9
5005	ASTI	2,0
5006	AZZANO D'ASTI	2,4
5007	BALDICHIERI D'ASTI	2,2
5008	BELVEGLIO	1,5
5009	BERZANO DI SAN PIETRO	1,9
5010	BRUNO	2,3
5011	BUBBIO	1,9
5012	BUTTIGLIERA D'ASTI	2,7
5013	CALAMANDRANA	2,3
5014	CALLIANO	2,0
5015	CALOSSO	2,2
5016	CAMERANO CASASCO	1,6
5017	CANELLI	2,2
5018	CANTARANA	2,1
5019	CAPRIGLIO	1,8
5020	CASORZO	2,1
5021	CASSINASCO	1,9
5022	CASTAGNOLE DELLE LANZE	2,6
5023	CASTAGNOLE MONFERRATO	1,7
5024	CASTEL BOGLIONE	2,0
5025	CASTELL'ALFERO	1,9
5026	CASTELLERO	1,9
5027	CASTELLETTO MOLINA	2,0
5028	CASTELLO DI ANNONE	2,2
5029	CASTELNUOVO BELBO	2,4
5030	CASTELNUOVO CALCEA	1,8
5031	CASTELNUOVO DON BOSCO	1,8
5032	CASTEL ROCCHERO	2,0
5033	CELLARENGO	2,2
5034	CELLE ENOMONDO	2,0
5035	CERRETO D'ASTI	2,0
5036	CERRO TANARO	3,0
5037	CESSOLE	1,6
5038	CHIUSANO D'ASTI	1,9
5039	CINAGLIO	1,6
5040	CISTERNA D'ASTI	1,6
5041	COZZOLO	2,5
5042	COCCONATO	1,6
5044	CORSIONE	1,9
5045	CORTANDONE	1,8
5046	CORTANZE	1,6
5047	CORTAZZONE	1,9
5048	CORTIGLIONE	1,8
5049	COSSOMBRATO	1,5
5050	COSTIGLIOLE D'ASTI	2,2
5051	CUNICO	1,8
5052	DUSINO SAN MICHELE	2,6
5053	FERRERE	2,1
5054	FONTANILE	2,1
5055	FRINCO	1,8
5056	GRANA	2,2
5057	GRAZZANO BADOGLIO	1,9
5058	INCISA SCAPACCINO	2,2
5059	ISOLA D'ASTI	2,1
5060	LOZZOLO	1,8
5061	MARANZANA	2,1
5062	MARETTO	1,4
5063	MOASCA	2,2
5064	MOMBALDONE	2,0
5065	MOMBARUZZO	2,1
5066	MOMBERCELLI	1,6

Codice comune	Nome	Indice ponderato APA
5067	MONALE	1,7
5068	MONASTERO BORMIDA	2,0
5069	MONCALVO	2,1
5070	MONCUCCO TORINESE	1,5
5071	MONGARDINO	1,4
5072	MONTABONE	1,8
5073	MONTAFIA	2,0
5074	MONTALDO SCARAMPI	1,3
5075	MONTECHIARO D'ASTI	2,0
5076	MONTEGROSSO D'ASTI	1,8
5077	MONTEMAGNO	1,8
5079	MORANSENGO	1,7
5080	NIZZA MONFERRATO	2,2
5081	OLMO GENTILE	1,5
5082	PASSERANO MARMORITO	1,8
5083	PENANGO	2,1
5084	PIEA	1,8
5085	PINO D'ASTI	1,4
5086	PIOVA' MASSAIA	1,8
5087	PORTACOMARO	1,7
5088	QUARANTI	1,9
5089	REFRANCORE	1,9
5090	REVIGLIASCO D'ASTI	2,0
5091	ROATTO	1,9
5092	ROBELLA	1,8
5093	ROCCA D'ARAZZO	1,7
5094	ROCCAVERANO	1,6
5095	ROCCHETTA PALAFAE	1,8
5096	ROCCHETTA TANARO	2,0
5097	SAN DAMIANO D'ASTI	2,0
5098	SAN GIORGIO SCARAMPI	1,7
5099	SAN MARTINO ALFIERI	1,5
5100	SAN MARZANO OLIVETO	2,1
5101	SAN PAOLO SOLBRITO	2,4
5103	SCURZOLENCO	1,6
5104	SEROLE	1,5
5105	SESSAME	1,8
5106	SETTIME	1,8
5107	SOGLIO	1,4
5108	TIGLIOLE	2,1
5109	TONCO	1,8
5110	TONENGO	1,4
5111	VAGLIO SERRA	1,4
5112	VALFENERA	2,3
5113	VESIME	1,7
5114	VIALE	1,7
5115	VIARIGI	1,9
5116	VIGLIANO D'ASTI	1,5
5117	VILLA FRANCA D'ASTI	2,1
5118	VILLANOVA D'ASTI	3,0
5119	VILLA SAN SECONDO	1,9
5120	VINCHIO	1,5
5121	MONTIGLIO MONFERRATO	2,0
6001	ACQUI TERME	2,2
6002	ALBERA LIGURE	1,3
6003	ALESSANDRIA	2,9
6004	ALFIANO NATTA	2,3
6005	ALICE BEL COLLE	2,0
6006	ALLUVIONI CAMBIO'	3,0
6007	ALTAVILLA MONFERRATO	2,0
6008	ALZANO SCRIVIA	3,0
6009	ARQUATA SCRIVIA	2,4
6010	AVOLASCA	1,7
6011	BALZOLA	3,3
6012	BASALUZZO	3,0
6013	BASSIGNANA	2,2
6014	BELFORTE MONFERRATO	1,7

Codice comune	Nome	Indice ponderato APA
6015	BERGAMASCO	2,9
6016	BERZANO DI TORTONA	1,7
6017	BISTAGNO	2,0
6018	BORGHETTO DI BORBERA	2,0
6019	BORGORATTO ALESSANDRINO	3,0
6020	BORGO SAN MARTINO	3,3
6021	BOSCO MARENGO	3,0
6022	BOSIO	1,4
6023	BOZZOLE	3,3
6024	BRIGNANO-FRASCATA	1,8
6025	CABELLA LIGURE	1,2
6026	CAMAGNA MONFERRATO	2,2
6027	CAMINO	2,1
6028	CANTALUPO LIGURE	1,4
6029	CAPRIATA D'ORBA	2,9
6030	CARBONARA SCRIVIA	3,0
6031	CARENTINO	3,0
6032	CAREZZANO	2,1
6033	CARPENETO	2,5
6034	CARREGA LIGURE	1,1
6035	CARROSIO	2,0
6036	CARTOSIO	1,8
6037	CASAL CERMELLI	3,0
6038	CASALEGGIO BOIRO	1,6
6039	CASALE MONFERRATO	3,1
6040	CASALNOCETO	2,9
6041	CASASCO	1,6
6042	CASSANO SPINOLA	2,6
6043	CASSINE	2,5
6044	CASSINELLE	1,6
6045	CASTELLANIA	1,8
6046	CASTELLAR GUIDOBONO	3,0
6047	CASTELLAZZO BORMIDA	3,0
6048	CASTELLETTO D'ERRO	1,6
6049	CASTELLETTO D'ORBA	2,3
6050	CASTELLETTO MERLI	2,6
6051	CASTELLETTO MONFERRATO	2,1
6052	CASTELNUOVO BORMIDA	2,9
6053	CASTELNUOVO SCRIVIA	3,0
6054	CASTELSPINA	3,0
6055	CAVATORE	1,7
6056	CELLA MONTE	2,2
6057	CERESETO	2,5
6058	CERRETO GRUE	1,6
6059	CERRINA MONFERRATO	2,2
6060	CONIOLO	2,9
6061	CONZANO	2,0
6062	COSTA VESCOVATO	1,6
6063	CREMOLINO	1,9
6064	CUCCARO MONFERRATO	1,9
6065	DENICE	1,8
6066	DERNICE	1,6
6067	FABBRICA CURONE	1,6
6068	FELIZZANO	3,0
6069	FRACONALTO	1,4
6070	FRANCAVILLA BISIO	2,8
6071	FRASCARO	3,0
6072	FRASSINELLO MONFERRATO	2,4
6073	FRASSINETO PO	3,3
6074	FRESONARA	3,0
6075	FRUGAROLO	3,0
6076	FUBINE	2,3
6077	GABIANO	2,3
6078	GAMALERO	3,0
6079	GARBAGNA	1,9
6080	GAVAZZANA	1,8
6081	GAVI	2,2

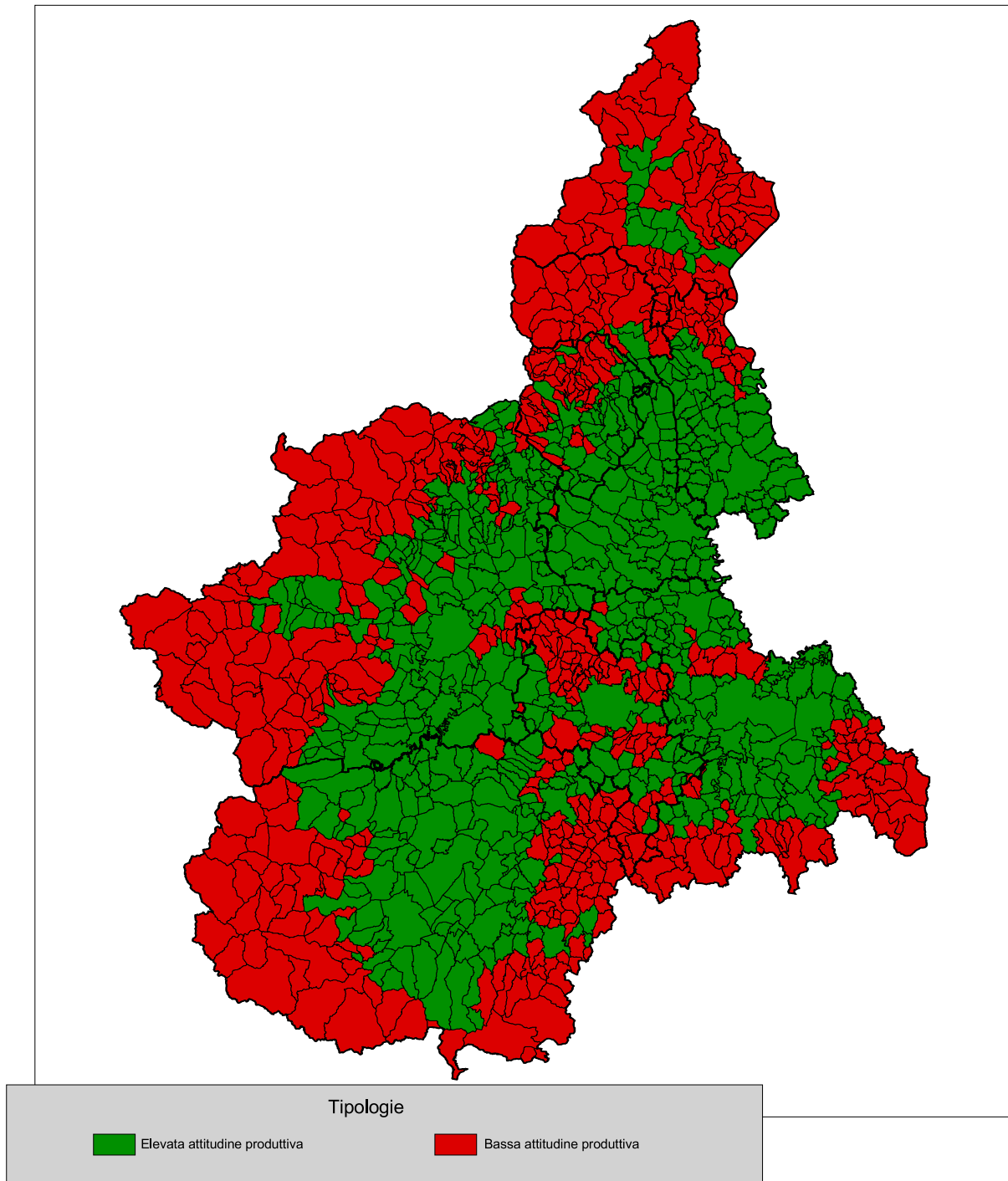
Codice comune	Nome	Indice ponderato APA
6082	GIAROLE	3,3
6083	GREMIASCO	1,9
6084	GROGNARDO	1,7
6085	GRONDONA	1,7
6086	GUAZZORA	3,0
6087	ISOLA SANT'ANTONIO	3,0
6088	LERMA	1,9
6089	LU	1,9
6090	MALVICINO	1,4
6091	MASIO	2,8
6092	MELAZZO	2,2
6093	MERANA	1,9
6094	MIRABELLO MONFERRATO	1,6
6095	MOLARE	1,6
6096	MOLINO DEI TORTI	3,0
6097	MOMBELLO MONFERRATO	2,4
6098	MOMPERONE	1,9
6099	MONCESTINO	2,5
6100	MONGIARDINO LIGURE	1,3
6101	MONLEALE	1,8
6102	MONTACUTO	1,5
6103	MONTALDEO	2,1
6104	MONTALDO BORMIDA	2,1
6105	MONTECASTELLO	2,3
6106	MONTECHIARO D'ACQUI	1,8
6107	MONTEGIOCO	1,8
6108	MONTEMARZINO	1,7
6109	MORANO SUL PO	3,3
6110	MORBELLO	1,6
6111	MORNESE	1,7
6112	MORSASCO	2,2
6113	MURISENGO	2,0
6114	NOVI LIGURE	2,9
6115	OCCIMIANO	2,9
6116	ODALENGO GRANDE	2,0
6117	ODALENGO PICCOLO	2,7
6118	OLIVOLA	2,3
6119	ORSARA BORMIDA	1,9
6120	OTTIGLIO	2,2
6121	OVADA	2,0
6122	OVIGLIO	3,0
6123	OZZANO MONFERRATO	2,3
6124	PADERNA	2,0
6125	PARETO	1,8
6126	PARODI LIGURE	2,1
6127	PASTURANA	2,9
6128	PECETTO DI VALENZA	1,7
6129	PIETRA MARAZZI	2,3
6130	PIOVERA	3,0
6131	POMARO MONFERRATO	2,9
6132	PONTECURONE	3,0
6133	PONTESTURA	2,8
6134	PONTI	1,9
6135	PONZANO MONFERRATO	2,2
6136	PONZONE	1,5
6137	POZZOL GROPPA	1,5
6138	POZZOLO FORMIGARO	3,0
6139	PRASCO	1,8
6140	PREDOSA	3,0
6141	QUARGNENTO	2,7
6142	QUATTORDIO	3,0
6143	RICALDONE	1,8
6144	RIVALTA BORMIDA	2,4
6145	RIVARONE	2,5
6146	ROCCAFORTE LIGURE	1,3
6147	ROCCA GRIMALDA	2,5
6148	ROCCHETTA LIGURE	1,6

Codice comune	Nome	Indice ponderato APA
6149	ROSIGNANO MONFERRATO	2,1
6150	SALA MONFERRATO	2,3
6151	SALE	3,0
6152	SAN CRISTOFORO	2,3
6153	SAN GIORGIO MONFERRATO	2,3
6154	SAN SALVATORE MONFERRATO	1,7
6155	SAN SEBASTIANO CURONE	2,1
6156	SANT'AGATA FOSSILI	1,9
6157	SARDIGLIANO	2,1
6158	SAREZZANO	1,8
6159	SERRALUNGA DI CREA	2,5
6160	SERRAVALLE SCRIVIA	2,5
6161	SEZZADIO	3,0
6162	SILVANO D'ORBA	2,5
6163	SOLERO	3,0
6164	SOLOGHELLO	2,5
6165	SPIGNO MONFERRATO	1,8
6166	SPINETO SCRIVIA	2,1
6167	STAZZANO	1,9
6168	STREVI	2,5
6169	TAGLIOLO MONFERRATO	1,7
6170	TASSAROLO	2,5
6171	TERRUGGIA	1,8
6172	TERZO	2,1
6173	TICINETO	3,3
6174	TORTONA	2,9
6175	TREVILLE	2,2
6176	TRISOBBIO	2,0
6177	VALENZA	1,9
6178	VALMACCA	3,3
6179	VIGNALE MONFERRATO	2,1
6180	VIGNOLE BORBERA	2,5
6181	VIGUZZOLO	2,8
6182	VILLADEATI	2,1
6183	VILLALVERNIA	2,9
6184	VILLAMIROGLIO	1,9
6185	VILLANOVA MONFERRATO	3,3
6186	VILLAROMAGNANO	2,1
6187	VISONE	2,2
6188	VOLPEDO	2,1
6189	VOLPEGLINO	2,5
6190	VOLTAGGIO	1,3
96001	AILOCHE	2,1
96002	ANDORNO MICCA	1,6
96003	BENNA	2,4
96004	BIELLA	2,2
96005	BIOGLIO	1,9
96006	BORRIANA	2,5
96007	BRUSNENGO	2,0
96008	CALLABIANA	1,0
96009	CAMANDONA	1,3
96010	CAMBURZANO	2,3
96011	CAMPIGLIA CERVO	1,0
96012	CANDELO	2,5
96013	CAPRILE	1,9
96014	CASAPINTA	2,3
96015	CASTELLETTO CERVO	2,4
96016	CAVAGLIA'	2,4
96017	CERRETO CASTELLO	2,9
96018	CERRIONE	2,4
96019	COGGIOLA	1,8
96020	COSSATO	2,5
96021	CREVACUORE	2,5
96022	CROSA	2,1
96023	CURINO	2,2
96024	DONATO	1,5
96025	DORZANO	2,1

Codice comune	Nome	Indice ponderato APA
96026	GAGLIANICO	2,0
96027	GIFFLENGA	3,3
96028	GRAGLIA	1,8
96029	LESSONA	2,2
96030	MAGNANO	1,9
96031	MASSAZZA	2,5
96032	MASSERANO	2,2
96033	MEZZANA MORTIGLIENGO	2,1
96034	MIAGLIANO	1,7
96035	MONGRANDO	2,4
96037	MOTTALCIATA	2,5
96038	MUZZANO	1,8
96039	NETRO	1,9
96040	OCCHIEPPO INFERIORE	3,1
96041	OCCHIEPPO SUPERIORE	2,2
96042	PETTINENGO	1,6
96043	PIATTO	2,2
96044	PIEDICAVALLO	1,1
96046	POLLONE	1,9
96047	PONDERANO	2,2
96048	PORTULA	1,7
96049	PRALUNGO	1,7
96050	PRAY	2,3
96051	QUAREGNA	2,3
96052	QUITTENGO	1,1
96053	RONCO BIELLESE	1,8
96054	ROPPOLO	2,2
96055	ROSAZZA	1,0
96056	SAGLIANO MICCA	1,4
96057	SALA BIELLESE	1,8
96058	SALUSSOLA	2,5
96059	SANDIGLIANO	2,0
96060	SAN PAOLO CERVO	1,1
96061	SELVE MARCONE	1,0
96062	SOPRANA	2,1
96063	SORDEVOLO	1,5
96064	SOSTEGNO	2,3
96065	STRONA	2,1
96066	TAVIGLIANO	1,0
96067	TERNENGO	2,0
96068	TOLLEGNO	2,1
96069	TORRAZZO	1,9
96070	TRIVERO	1,9
96071	VALDENGO	2,7
96072	VALLANZENGO	2,0
96073	VALLE MOSSO	2,1
96074	VALLE SAN NICOLAO	2,1
96075	VEGLIO	1,6
96076	VERRONE	2,0
96077	VIGLIANO BIELLESE	2,9
96078	VILLA DEL BOSCO	2,5
96079	VILLANOVA BIELLESE	2,9
96080	VIVERONE	2,1
96081	ZIMONE	1,9
96082	ZUBIENA	2,1
96083	ZUMAGLIA	2,1
96084	MOSSO	1,4
103001	ANTRONA SCHIERANCO	1,0
103002	ANZOLA D'OSSOLA	2,5
103003	ARIZZANO	1,3
103004	AROLA	1,4
103005	AURANO	1,0
103006	BACENO	1,0
103007	BANNIO ANZINO	1,1
103008	BAVENO	1,7
103009	BEE	1,1
103010	BELGIRATE	1,1

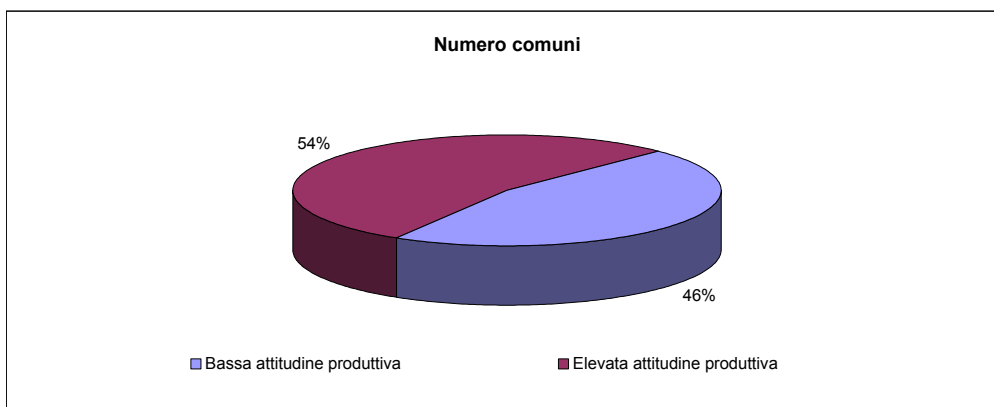
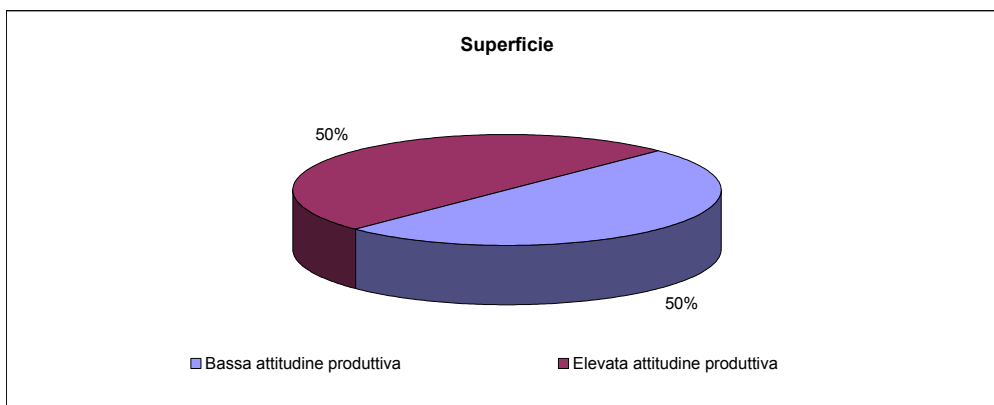
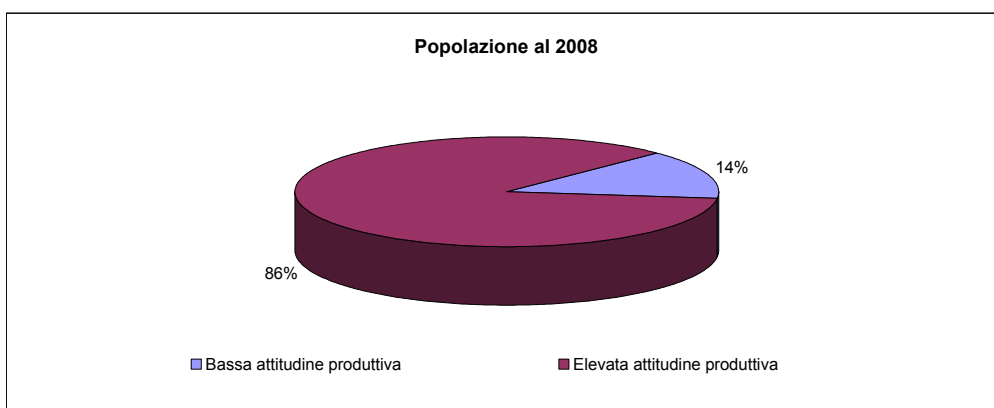
Codice comune	Nome	Indice ponderato APA
103011	BEURA-CARDEZZA	2,0
103012	BOGNANCO	1,0
103013	BROVELLO-CARPUGNINO	1,4
103014	CALASCA-CASTIGLIONE	1,0
103015	CAMBIASCA	1,8
103016	CANNERO RIVIERA	1,5
103017	CANNOBIO	1,7
103018	CAPREZZO	1,2
103019	CASALE CORTE CERRO	1,4
103020	CAVAGLIO-SPOCCIA	1,0
103021	CEPPO MORELLI	1,0
103022	CESARA	1,3
103023	COSSOGNO	1,4
103024	CRAVEGGIA	1,1
103025	CREVOLADOSSOLA	2,2
103026	CRODO	1,1
103027	CURSOLO-ORASSO	1,0
103028	DOMODOSSOLA	2,8
103029	DRUOGNO	1,1
103030	FALMENTA	1,0
103031	FORMAZZA	1,0
103032	GERMAGNO	1,5
103033	GHIFFA	1,3
103034	GIGNESE	1,2
103035	GRAVELLONA TOCE	2,1
103036	GURRO	1,0
103037	INTRAGNA	1,0
103038	LOREGLIA	1,0
103039	MACUGNAGA	0,0
103040	MADONNA DEL SASSO	1,2
103041	MALESCO	1,1
103042	MASERA	2,6
103043	MASSIOLA	1,0
103044	MERGOZZO	2,0
103045	MIAZZINA	1,0
103046	MONTECRETESE	1,9
103047	MONTESCHENO	1,0
103048	NONIO	1,5
103049	OGGEBBIO	1,2
103050	OMEGNA	1,5
103051	ORNAVASSO	2,4
103052	PALLANZENO	3,1
103053	PIEDIMULERA	2,9
103054	PIEVE VERGONTE	2,6
103055	PREMENO	1,0
103056	PREMIA	1,1
103057	PREMOSELLO-CHIOVENDA	2,6
103058	QUARNA SOPRA	1,2
103059	QUARNA SOTTO	1,0
103060	RE	1,0
103061	SAN BERNARDINO VERBANO	1,7
103062	SANTA MARIA MAGGIORE	1,1
103063	SEPPIANA	1,0
103064	STRESA	1,4
103065	TOCENO	1,1
103066	TRAREGO VIGGIONA	1,1
103067	TRASQUERA	1,1
103068	TRONTANO	1,9
103069	VALSTRONA	1,0
103070	VANZONE CON SAN CARLO	1,0
103071	VARZO	1,1
103072	VERBANIA	2,4
103073	VIGANELLA	1,1
103074	VIGNONE	1,3
103075	VILLADOSSOLA	3,0
103076	VILLETTE	1,1
103077	VOGOGNA	2,6

fig. 3b - Caratterizzazioni dello svantaggio del sistema fisico ambientale



Tav. 3.4 - Popolazione, superficie e numero di comuni per le caratterizzazioni dello svantaggio del sistema fisico-ambientale - regione Piemonte

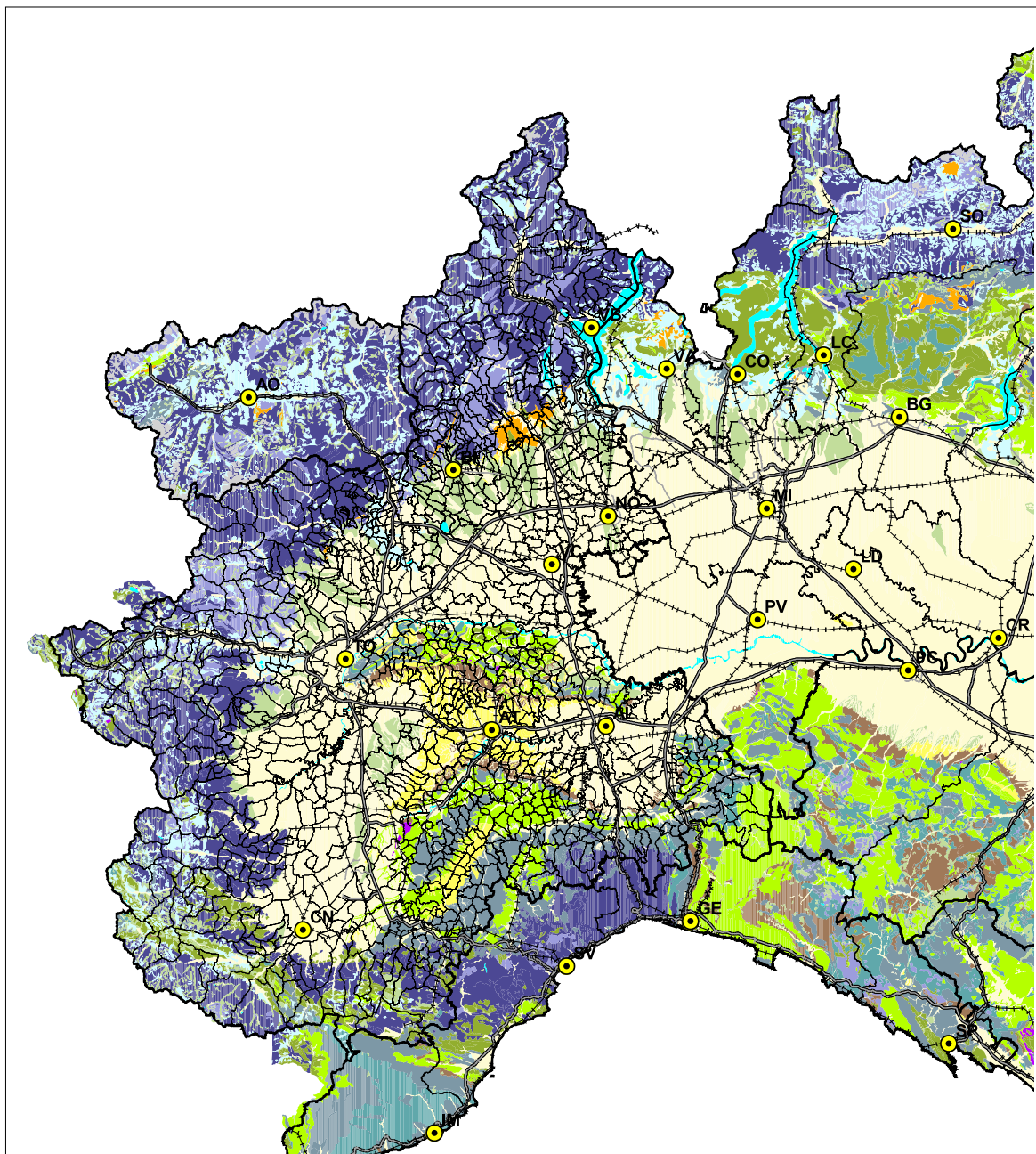
Tipologie	Popolazione residente al 2008		Superficie territoriale (Kmq)		Numero comuni	
	v.a.	%	v.a.	%	v.a.	%
Bassa attitudine produttiva	637.671	14,4	12.733,84	50,1	557	46,2
Elevata attitudine produttiva	3.794.900	85,6	12.665,10	49,9	649	53,8
Totale	4.432.571	100,0	25.398,94	100,0	1.206	100,0



Tav. 3.5 - Popolazione, superficie e numero di comuni per le caratterizzazioni dello svantaggio del sistema fisico-ambientale - dati provinciali

Tipologie	Popolazione residente al 2008		Superficie territoriale (Kmq)		Numero comuni	
	v.a.	%	v.a.	%	v.a.	%
TORINO						
- Bassa attitudine produttiva	218.703	9,5	3.723,01	54,5	131	41,6
- Elevata attitudine produttiva	2.072.287	90,5	3.107,24	45,5	184	58,4
Totale	2.290.990	100,0	6.830,25	100,0	315	100,0
VERCELLI						
- Bassa attitudine produttiva	15.668	8,7	723,27	34,6	27	31,4
- Elevata attitudine produttiva	164.443	91,3	1.364,57	65,4	59	68,6
Totale	180.111	100,0	2.087,84	100,0	86	100,0
NOVARA						
- Bassa attitudine produttiva	69.610	19,0	253,57	18,9	26	29,5
- Elevata attitudine produttiva	296.869	81,0	1.085,22	81,1	62	70,5
Totale	366.479	100,0	1.338,79	100,0	88	100,0
CUNEO						
- Bassa attitudine produttiva	85.281	14,6	3.618,32	52,4	130	52,0
- Elevata attitudine produttiva	500.739	85,4	3.284,40	47,6	120	48,0
Totale	586.020	100,0	6.902,72	100,0	250	100,0
ASTI						
- Bassa attitudine produttiva	67.396	30,6	813,38	53,8	78	66,1
- Elevata attitudine produttiva	152.760	69,4	697,40	46,2	40	33,9
Totale	220.156	100,0	1.510,78	100,0	118	100,0
ALESSANDRIA						
- Bassa attitudine produttiva	68.320	15,6	1.347,89	37,9	70	36,8
- Elevata attitudine produttiva	370.406	84,4	2.212,53	62,1	120	63,2
Totale	438.726	100,0	3.560,42	100,0	190	100,0
BIELLA						
- Bassa attitudine produttiva	37.021	19,8	365,46	40,0	33	40,2
- Elevata attitudine produttiva	150.293	80,2	547,58	60,0	49	59,8
Totale	187.314	100,0	913,04	100,0	82	100,0
VERBANO-CUSIO-OSSOLA						
- Bassa attitudine produttiva	75.672	46,5	1.888,94	83,8	62	80,5
- Elevata attitudine produttiva	87.103	53,5	366,16	16,2	15	19,5
Totale	162.775	100,0	2.255,10	100,0	77	100,0

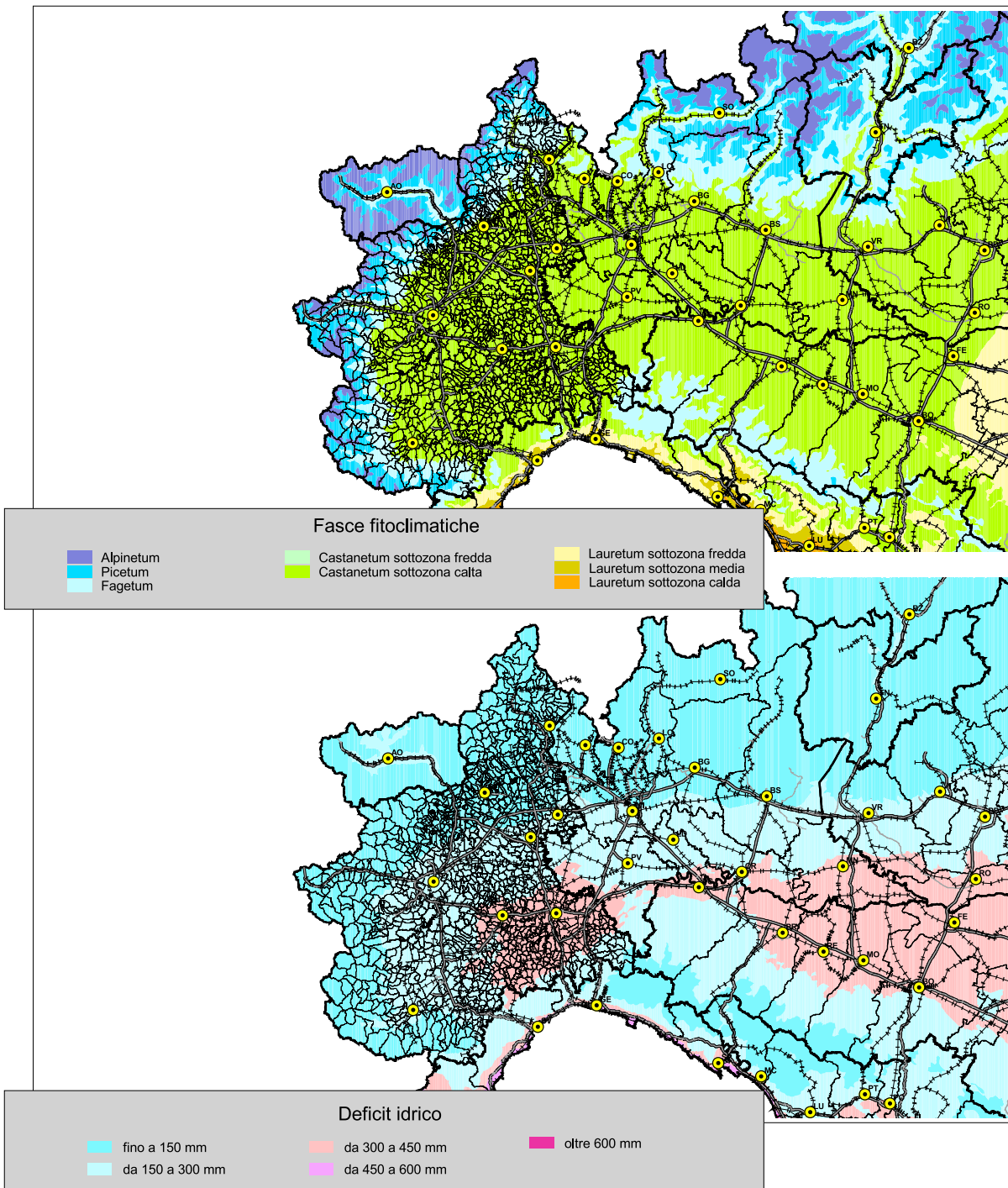
fig. 3c - Litologia



Litologie principali

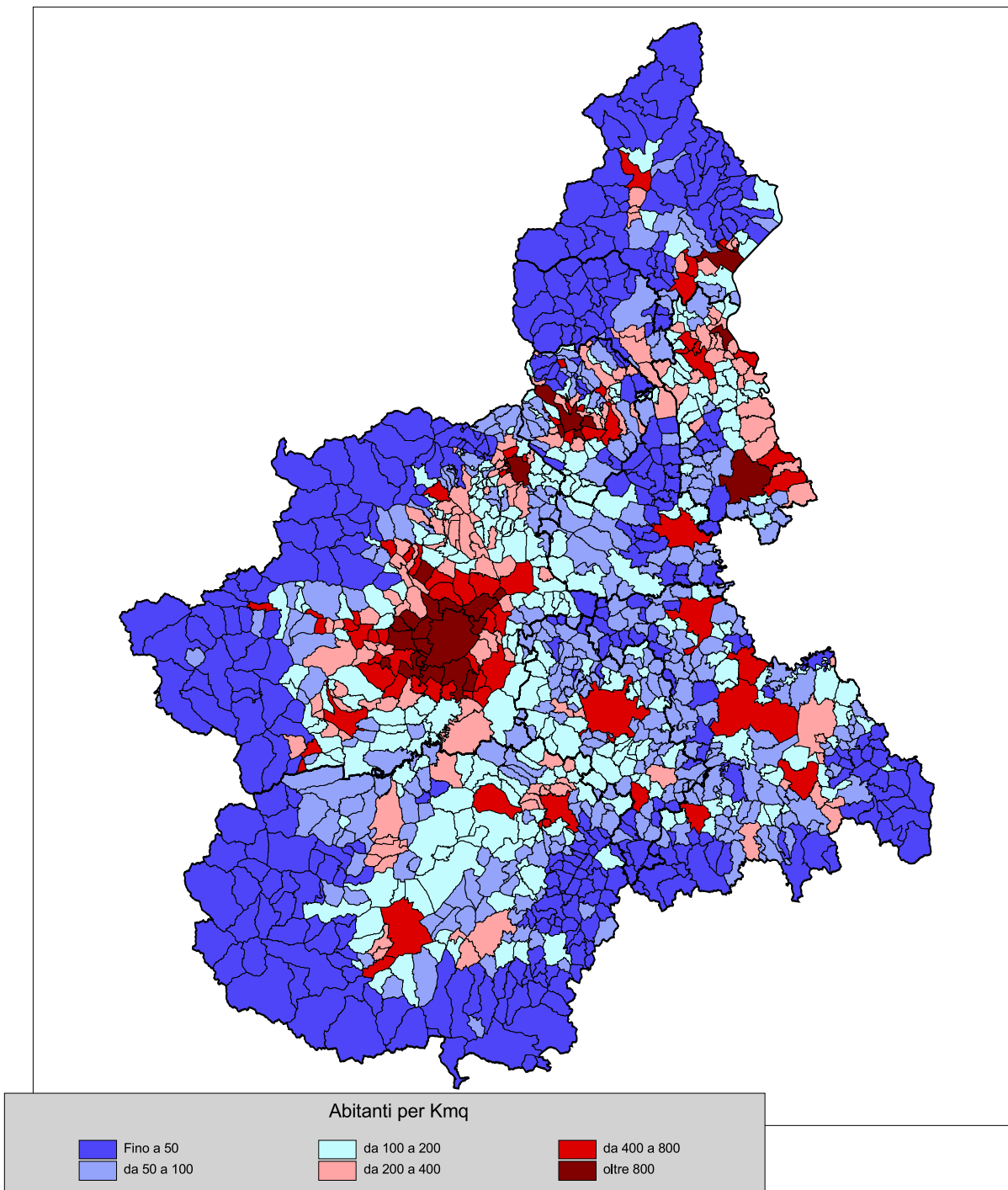
- | | | |
|-----------------------------------------------------------|---------------------------------------------------------------|-------------------------------|
| Depositi sciolti recenti ed attuali | Rocce metamorfiche | Sedimenti granulari sciolti |
| Coperture detritiche di versante, eluvio-colluviali, ecc. | Rocce evaporitiche | Ritmi calcareo-marnose |
| Morene | Caotici e caoticizzati | Sedimenti granulari cementati |
| Depositi vulcanici | Rocce carbonatiche | Acque |
| Rocce intrusive e subvulcaniche | Rocce sedimentarie argillose e pelitiche variamente alternate | Ghiacciai |

fig. 3d - Clima



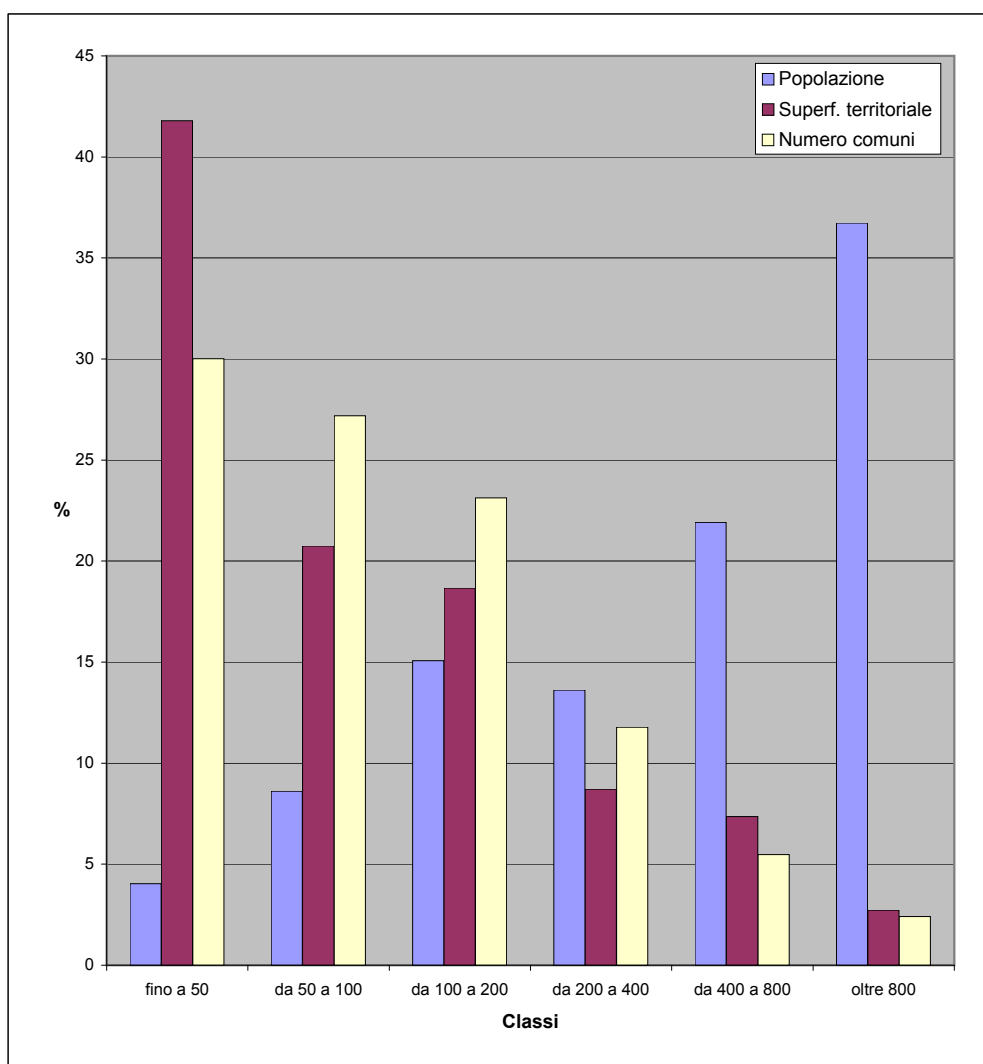
4 - GLI INDICATORI DEL SISTEMA INSEDIATIVO

fig. 4a - Densità della popolazione residente al 2008



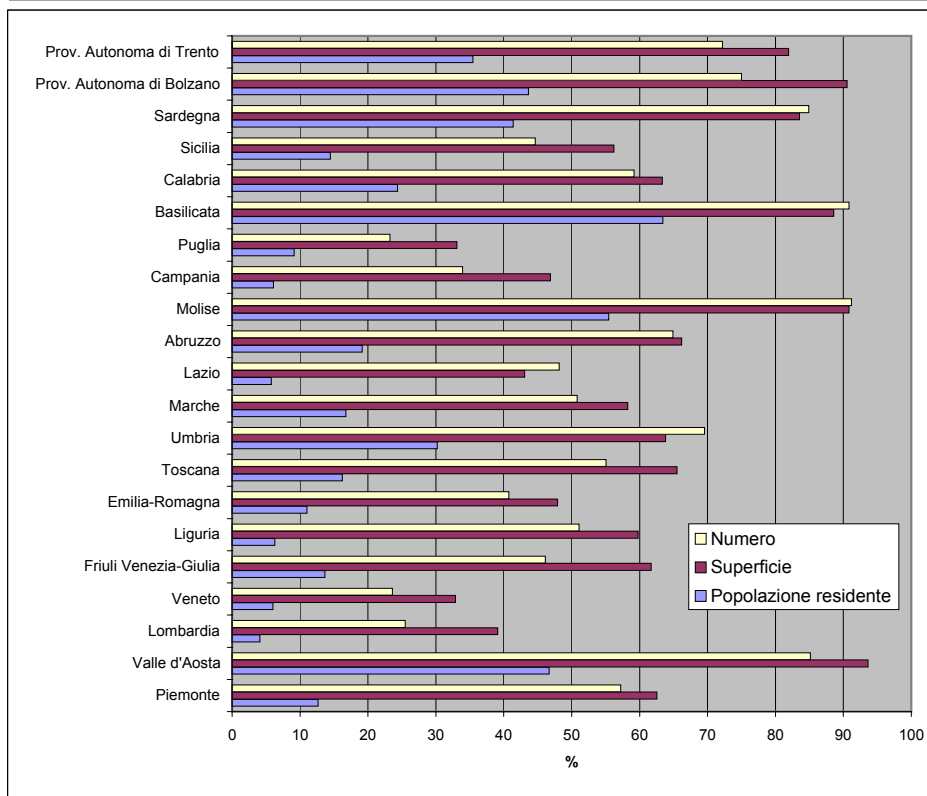
Tav. 4.1 - Popolazione, superficie e numero di comuni per classi di densità della popolazione residente al 2008 - regione Piemonte

Classi	Popolazione residente al 2008		Superficie territoriale (Kmq)		Numero comuni	
	v.a.	%	v.a.	%	v.a.	%
fino a 50	179.151	4,0	10.615,06	41,8	362	30,0
da 50 a 100	381.945	8,6	5.268,53	20,7	328	27,2
da 100 a 200	667.966	15,1	4.739,41	18,7	279	23,1
da 200 a 400	603.434	13,6	2.213,54	8,7	142	11,8
da 400 a 800	971.689	21,9	1.870,44	7,4	66	5,5
oltre 800	1.628.386	36,7	691,96	2,7	29	2,4
Totale	4.432.571	100,0	25.398,94	100,0	1.206	100,0



Tav. 4.2 - Popolazione, superficie e numero di comuni con densità demografica inferiore a 100 abitanti per kmq - dati regionali

Regioni	Popolazione residente al 2008		Superficie territoriale (Kmq)		Numero comuni	
	v.a.	%	v.a.	%	v.a.	%
Piemonte	561.096	12,7	15.883,59	62,5	690	57,2
Valle d'Aosta	59.327	46,7	3.055,74	93,6	63	85,1
Lombardia	397.309	4,1	9.331,71	39,1	394	25,5
Veneto	293.274	6,0	6.046,71	32,9	137	23,6
Friuli Venezia-Giulia	168.226	13,7	4.846,80	61,7	101	46,1
Liguria	101.894	6,3	3.239,39	59,8	120	51,1
Emilia-Romagna	478.344	11,0	10.598,66	47,9	139	40,8
Toscana	600.955	16,2	15.063,45	65,5	158	55,1
Umbria	270.196	30,2	5.396,29	63,8	64	69,6
Marche	262.852	16,7	5.646,29	58,2	125	50,8
Lazio	324.042	5,8	7.409,47	43,1	182	48,1
Abruzzo	255.713	19,2	7.146,10	66,2	198	64,9
Molise	177.840	55,4	4.030,72	90,8	124	91,2
Campania	353.457	6,1	6.374,93	46,9	187	33,9
Puglia	372.360	9,1	6.407,38	33,1	60	23,3
Basilicata	374.581	63,4	8.851,79	88,6	119	90,8
Calabria	488.988	24,3	9.552,08	63,3	242	59,2
Sicilia	728.124	14,5	14.455,34	56,2	174	44,6
Sardegna	691.649	41,4	19.426,11	83,5	320	84,9
Prov. Autonoma di Bolzano	217.661	43,6	6.700,23	90,5	87	75,0
Prov. Autonoma di Trento	184.220	35,4	5.084,46	81,9	161	72,2
Totale Italia	7.362.108	12,3	174.547,24	58,1	3.845	47,5



Tav. 4.3 Densità della popolazione residente al 2008

Codice comune	Nome	Residenti per Km ² al 2008	Superficie territoriale (Km ²)	Popolazione residente al 2008
1001	AGLIE'	196,5	13,28	2.609
1002	AIRASCA	242,5	15,70	3.807
1003	ALA DI STURA	10,3	46,09	475
1004	ALBIANO D'IVREA	147,6	11,73	1.731
1005	ALICE SUPERIORE	100,1	6,95	696
1006	ALMESE	351,3	17,91	6.292
1007	ALPETTE	47,1	5,65	266
1008	ALPIGNANO	1.443,2	11,95	17.246
1009	ANDEZENO	266,8	7,48	1.996
1010	ANDRATE	55,2	9,32	514
1011	ANGROGNA	23,0	38,69	891
1012	ARIGNANO	124,2	8,23	1.022
1013	AVIGLIANA	523,8	23,26	12.183
1014	AZEGLIO	138,1	9,88	1.364
1015	BAIRO	113,8	7,16	815
1016	BALANGERO	240,4	12,90	3.101
1017	BALDISSERO CANAVESE	115,3	4,37	504
1018	BALDISSERO TORINESE	241,3	15,46	3.731
1019	BALME	1,6	61,47	95
1020	BANCHETTE	1.566,4	2,17	3.399
1021	BARBANIA	124,9	12,80	1.599
1022	BARDONECCHIA	24,2	132,31	3.195
1023	BARONE CANAVESE	154,3	4,00	617
1024	BEINASCO	2.683,7	6,76	18.142
1025	BIBIANA	180,7	18,64	3.368
1026	BOBBIO PELLICE	6,2	93,88	586
1027	BOLLENGO	145,5	14,22	2.069
1028	BORGARO TORINESE	943,7	14,36	13.552
1029	BORGIALLO	80,1	6,99	560
1030	BORGOFRANCO D'IVREA	280,7	13,34	3.744
1031	BORGOMASINO	67,9	12,54	851
1032	BORGONE SUSA	473,5	5,01	2.372
1033	BOSCONERO	281,0	11,09	3.116
1034	BRANDIZZO	1.270,1	6,41	8.141
1035	BRICHERASIO	192,6	22,64	4.360
1036	BROSSO	41,9	11,31	474
1037	BROZOLO	54,8	8,94	490
1038	BRUINO	1.509,3	5,59	8.437
1039	BRUSASCO	119,6	14,39	1.721
1040	BRUZOLO	123,7	12,35	1.528
1041	BURIASCO	95,6	14,68	1.403
1042	BUROLO	234,1	5,46	1.278
1043	BUSANO	302,4	5,05	1.527
1044	BUSSOLENO	176,5	37,38	6.597
1045	BUTTIGLIERA ALTA	796,9	8,25	6.574
1046	CAFASSE	357,1	9,98	3.564
1047	CALUSO	191,0	39,53	7.549
1048	CAMBIANO	444,3	14,22	6.318
1049	CAMPIGLIONE-FENILE	124,1	11,12	1.380
1050	CANDIA CANAVESE	143,4	9,18	1.316
1051	CANDIOLO	474,5	11,90	5.646
1052	CANISCHIO	26,6	11,72	312
1053	CANTALUPA	224,0	11,14	2.495
1054	CANTOIRA	24,2	23,06	559
1055	CAPRIE	129,4	16,35	2.115
1056	CARAVINO	89,2	11,48	1.024
1057	CAREMA	72,4	10,46	757
1058	CARIGNANO	181,9	50,18	9.129
1059	CARMAGNOLA	289,8	96,38	27.927
1060	CASALBORGONE	92,2	20,16	1.858
1061	CASCINETTE D'IVREA	677,6	2,19	1.484
1062	CASELETTE	200,0	14,22	2.844
1063	CASELLE TORINESE	625,6	28,69	17.949
1064	CASTAGNETO PO	151,9	11,55	1.754
1065	CASTAGNOLE PIEMONTE	123,0	17,29	2.127
1066	CASTELLAMONTE	258,1	38,50	9.935
1067	CASTELNUOVO NIGRA	14,8	28,60	423

Codice comune	Nome	Residenti per Km ² al 2008	Superficie territoriale (Km ²)	Popolazione residente al 2008
1068	CASTIGLIONE TORINESE	441,9	14,17	6.261
1069	CAVAGNOLO	194,3	12,37	2.403
1070	CAVOUR	113,8	49,13	5.592
1071	CERCENASCO	140,6	13,06	1.836
1072	CERES	38,6	27,87	1.077
1073	CERESOLE REALE	1,7	99,57	167
1074	CESANA TORINESE	8,6	121,30	1.041
1075	CHIALAMBERTO	10,0	35,16	350
1076	CHIANOCCO	90,3	18,63	1.682
1077	CHIAVERANO	181,4	11,98	2.173
1078	CHIERI	660,2	54,30	35.849
1079	CHIESANUOVA	54,3	4,03	219
1080	CHIOMONTE	36,7	26,66	977
1081	CHIUSA DI SAN MICHELE	279,8	6,03	1.687
1082	CHIVASSO	494,6	51,31	25.378
1083	CICONIO	113,4	3,20	363
1084	CINTANO	52,2	4,94	258
1085	CINZANO	64,5	6,19	399
1086	CIRIÈ	1.058,3	17,79	18.827
1087	CLAVIERE	77,9	2,67	208
1088	COASSOLO TORINESE	54,8	28,00	1.533
1089	COAZZE	59,2	56,50	3.344
1090	COLLEGNO	2.763,4	18,12	50.072
1091	COLLERETTO CASTELNUOVO	54,5	6,35	346
1092	COLLERETTO GIACOSA	133,4	4,64	619
1093	CONDOVE	65,5	71,33	4.672
1094	CORIO	82,3	41,39	3.406
1095	COSSANO CANAVESE	172,6	3,25	561
1096	CUCEGLIO	147,9	6,87	1.016
1097	CUMIANA	129,2	60,80	7.858
1098	CUORGNE'	525,0	19,38	10.175
1099	DRUENTO	304,6	27,67	8.429
1100	EXILLES	6,1	44,32	272
1101	FAVRIA	346,7	14,85	5.148
1102	FELETTO	304,9	7,97	2.430
1103	FENESTRELLE	11,8	49,04	579
1104	FIANO	226,4	12,19	2.760
1105	FIORANO CANAVESE	204,9	4,32	885
1106	FOGLIZZO	146,7	15,69	2.301
1107	FORNO CANAVESE	224,8	16,73	3.760
1108	FRASSINETTO	11,9	24,75	295
1109	FRONT	163,6	10,64	1.741
1110	FROSSASCO	144,0	20,20	2.909
1111	GARZIGLIANA	75,5	7,35	555
1112	GASSINO TORINESE	468,4	20,45	9.578
1113	GERMAGNANO	92,5	14,21	1.314
1114	GIAGLIONE	19,5	33,59	656
1115	GIAVENO	228,2	71,97	16.425
1116	GIVOLETTO	245,7	12,78	3.140
1117	GRAVERE	39,4	18,71	738
1118	GROSCAVALLO	2,2	93,39	204
1119	GROSSO	243,9	4,33	1.056
1120	GRUGLIASCO	2.872,8	13,12	37.691
1121	INGRIA	3,4	14,57	49
1122	INVERSO PINASCA	94,8	7,90	749
1123	ISOLABELLA	84,0	4,68	393
1124	ISSIGLIO	75,5	5,58	421
1125	IVREA	808,5	30,19	24.409
1126	LA CASSA	145,0	11,97	1.735
1127	LA LOGGIA	599,4	12,79	7.666
1128	LANZO TORINESE	518,5	10,37	5.377
1129	LAURIANO	111,4	14,17	1.578
1130	LEINI	450,7	32,45	14.624
1131	LEMIE	4,2	45,56	193
1132	LESSOLO	256,3	7,94	2.035
1133	LEVONE	87,2	5,38	469
1134	LOCANA	12,8	132,74	1.695

Codice comune	Nome	Residenti per Km ² al 2008	Superficie territoriale (Km ²)	Popolazione residente al 2008
1135	LOMBARDORE	129,7	12,68	1.645
1136	LOMBRIASCO	146,2	7,41	1.083
1137	LORANZE'	254,7	4,24	1.080
1138	LUGNACCO	82,2	4,82	396
1139	LUSERNA SAN GIOVANNI	437,0	17,73	7.748
1140	LUSERNETTA	73,1	7,20	526
1141	LUSIGLIE'	111,2	5,11	568
1142	MACELLO	87,6	14,13	1.238
1143	MAGLIONE	77,6	6,24	484
1144	MARENTINO	126,4	11,27	1.425
1145	MASSELLO	1,6	38,80	63
1146	MATHI	571,6	7,12	4.070
1147	MATTIE	27,0	27,72	749
1148	MAZZE'	150,5	27,84	4.190
1149	MEANA DI SUSÀ	52,6	17,73	932
1150	MERCENASCO	100,2	12,63	1.265
1151	MEUGLIANO	22,2	4,50	100
1152	MEZZENILE	29,4	28,98	853
1153	MOMBELLO DI TORINO	95,9	4,10	393
1154	MOMPANTERO	22,5	30,10	678
1155	MONASTERO DI LANZO	23,0	17,64	405
1156	MONCALIERI	1.213,3	47,63	57.788
1157	MONCENISIO	11,3	3,98	45
1158	MONTALDO TORINESE	144,0	4,66	671
1159	MONTALENGHE	145,0	6,53	947
1160	MONTALTO DORA	469,6	7,49	3.517
1161	MONTANARO	262,2	20,81	5.456
1162	MONTEU DA PO	118,4	7,50	888
1163	MORIONDO TORINESE	123,3	6,49	800
1164	NICHELINO	2.376,9	20,64	49.060
1165	NOASCA	2,4	78,15	187
1166	NOLE	604,3	11,30	6.828
1167	NOMAGLIO	105,2	3,08	324
1168	NONE	321,5	24,66	7.927
1169	NOVALESA	20,4	28,24	575
1170	OGLIANICO	230,0	6,20	1.426
1171	ORBASSANO	1.009,3	22,05	22.254
1172	ORIO CANAVESE	116,9	7,12	832
1173	OSASCO	207,5	5,46	1.133
1174	OSASIO	190,6	4,46	850
1175	OULX	31,7	99,99	3.170
1176	OZEGNA	220,8	5,53	1.221
1177	PALAZZO CANAVESE	168,8	5,06	854
1178	PANCALIERI	123,4	15,97	1.971
1179	PARELLA	171,6	2,78	477
1180	PAVAROLO	251,8	4,40	1.108
1181	PAVONE CANAVESE	344,8	11,15	3.845
1182	PECCO	115,7	1,98	229
1183	PECETTO TORINESE	421,8	9,16	3.864
1184	PEROSA ARGENTINA	132,7	26,31	3.490
1185	PEROSA CANAVESE	113,9	5,04	574
1186	PERRERO	11,9	63,47	756
1187	PERTUSIO	193,3	4,03	779
1188	PESSINETTO	113,3	5,40	612
1189	PIANEZZA	823,6	16,50	13.590
1190	PINASCA	88,2	34,76	3.065
1191	PINEROLO	705,9	50,28	35.491
1192	PINO TORINESE	395,6	21,90	8.663
1193	PIOBESI TORINESE	183,8	19,69	3.618
1194	PIOSSASCO	450,9	39,99	18.032
1195	PISCINA	338,9	9,92	3.362
1196	PIVERONE	123,0	11,11	1.366
1197	POIRINO	134,1	75,70	10.149
1198	POMARETTO	134,4	8,53	1.146
1199	PONT-CANAVESE	196,6	19,43	3.819
1200	PORTE	245,4	4,36	1.070
1201	PRAGELATO	8,3	89,28	741

Codice comune	Nome	Residenti per Km ² al 2008	Superficie territoriale (Km ²)	Popolazione residente al 2008
1202	PRALI	3,8	72,52	278
1203	PRALORMO	64,5	29,80	1.923
1204	PRAMOLLO	11,1	22,45	250
1205	PRAROSTINO	120,6	10,59	1.277
1206	PRASCORSANO	128,7	6,30	811
1207	PRATIGLIONE	73,8	8,01	591
1208	QUAGLIUZZO	171,0	1,93	330
1209	QUASSOLO	93,8	3,88	364
1210	QUINCINETTO	59,6	17,79	1.061
1211	REANO	250,3	6,58	1.647
1212	RIBORDONE	1,7	43,22	75
1213	RIVALBA	99,5	10,91	1.086
1214	RIVALTA DI TORINO	752,5	25,25	19.001
1215	RIVA PRESSO CHIERI	111,6	35,76	3.991
1216	RIVARA	219,7	12,41	2.727
1217	RIVAROLO CANAVESE	382,8	32,32	12.372
1218	RIVAROSSA	149,1	11,03	1.645
1219	RIVOLI	1.694,3	29,52	50.015
1220	ROBASSOMERO	361,5	8,41	3.040
1221	ROCCA CANAVESE	126,3	14,20	1.794
1222	ROLETTO	210,8	9,78	2.062
1223	ROMANO CANAVESE	263,6	11,22	2.957
1224	RONCO CANAVESE	3,4	96,91	327
1225	RONDISSONE	168,7	10,65	1.797
1226	RORA'	22,6	12,26	277
1227	ROURE	15,5	59,66	924
1228	ROSTA	501,1	9,00	4.510
1229	RUBIANA	89,9	26,76	2.405
1230	RUEGLIO	50,7	15,31	776
1231	SALASSA	358,7	4,96	1.779
1232	SALBERTRAND	13,7	40,88	561
1233	SALERANO CANAVESE	250,7	2,15	539
1234	SALZA DI PINEROLO	5,1	15,44	78
1235	SAMONE	650,2	2,51	1.632
1236	SAN BENIGNO CANAVESE	251,3	22,19	5.577
1237	SAN CARLO CANAVESE	183,8	20,96	3.852
1238	SAN COLOMBANO BELMONTE	110,2	3,43	378
1239	SAN DIDERO	176,5	3,28	579
1240	SAN FRANCESCO AL CAMPO	319,5	15,04	4.805
1241	SANGANO	559,0	6,75	3.773
1242	SAN GERMANO CHISONE	116,3	15,86	1.844
1243	SAN GILLIO	331,4	8,86	2.936
1244	SAN GIORGIO CANAVESE	130,7	20,36	2.660
1245	SAN GIORIO DI SUSÀ	53,9	19,60	1.057
1246	SAN GIUSTO CANAVESE	347,4	9,65	3.352
1247	SAN MARTINO CANAVESE	87,5	9,77	855
1248	SAN MAURIZIO CANAVESE	521,0	17,51	9.123
1249	SAN MAURO TORINESE	1.540,5	12,55	19.333
1250	SAN PIETRO VAL LEMINA	120,0	12,43	1.491
1251	SAN PONSO	128,2	2,20	282
1252	SAN RAFFAELE CIMENA	271,8	11,17	3.036
1253	SAN SEBASTIANO DA PO	115,0	16,64	1.913
1254	SAN SECONDO DI PINEROLO	280,2	12,62	3.536
1255	SANT'AMBROGIO DI TORINO	560,7	8,59	4.816
1256	SANT'ANTONINO DI SUSÀ	432,4	9,96	4.307
1257	SANTENA	650,7	16,21	10.548
1258	SAUZE DI CESANA	3,0	78,52	235
1259	SAUZE D'OULX	68,4	17,10	1.170
1260	SCALENGHE	105,4	31,75	3.345
1261	SCARMAGNO	99,0	7,96	788
1262	SCIOLZE	133,5	11,33	1.513
1263	SESTRIERE	34,9	25,80	900
1264	SETTIMO ROTTARO	87,8	6,08	534
1265	SETTIMO TORINESE	1.468,6	32,37	47.539
1266	SETTIMO VITTONÈ	66,1	23,23	1.535
1267	SPARONE	38,6	29,51	1.138
1268	STRAMBINELLO	124,7	2,15	268

Codice comune	Nome	Residenti per Km ² al 2008	Superficie territoriale (Km ²)	Popolazione residente al 2008
1269	STRAMBINO	280,5	22,75	6.381
1270	SUSA	604,4	11,26	6.806
1271	TAVAGNASCO	93,3	8,65	807
1272	TORINO	6.981,8	130,17	908.825
1273	TORRAZZA PIEMONTE	263,2	9,94	2.616
1274	TORRE CANAVESE	108,0	5,50	594
1275	TORRE PELLICE	219,2	21,22	4.651
1276	TRANA	232,6	16,41	3.817
1277	TRAUSELLA	11,5	12,11	139
1278	TRAVERSELLA	8,9	39,52	350
1279	TRAVES	52,2	10,75	561
1280	TROFARELLO	903,0	12,32	11.125
1281	USSEAUX	4,8	38,32	182
1282	USSEGLIO	2,3	98,02	229
1283	VAIE	211,6	7,08	1.498
1284	VAL DELLA TORRE	103,9	36,74	3.818
1285	VALGIOIE	102,2	9,07	927
1286	VALLO TORINESE	121,5	6,24	758
1287	VALPERGA	267,9	11,79	3.158
1288	VALPRATO SOANA	1,6	71,57	115
1289	VARISELLA	37,2	22,44	835
1290	VAUDA CANAVESE	211,0	7,25	1.530
1291	VENAUS	48,9	19,80	969
1292	VENARIA	1.709,3	20,29	34.682
1293	VEROLENGO	168,4	29,23	4.921
1294	VERRUA SAVOIA	45,7	31,91	1.457
1295	VESTIGNE'	71,1	12,08	859
1296	VIALFRE'	55,7	4,49	250
1297	VICO CANAVESE	27,4	32,77	898
1298	VIDRACCO	167,7	3,16	530
1299	VIGONE	129,0	41,08	5.300
1300	VILLAFRANCA PIEMONTE	94,8	51,01	4.838
1301	VILLANOVA CANAVESE	266,1	3,95	1.051
1302	VILLARBASSE	306,5	10,36	3.175
1303	VILLAR DORA	538,1	5,64	3.035
1304	VILLAREGGIA	90,9	11,10	1.009
1305	VILLAR FOCCHIARDO	79,8	25,63	2.045
1306	VILLAR PELLICE	19,3	60,76	1.171
1307	VILLAR PEROSA	365,3	11,54	4.215
1308	VILLASTELLONE	246,0	19,68	4.841
1309	VINOVO	784,8	17,66	13.860
1310	VIRLE PIEMONTE	84,6	14,15	1.197
1311	VISCHE	79,7	16,91	1.347
1312	VISTRORIO	117,3	4,63	543
1313	VIU'	13,8	84,49	1.169
1314	VOLPIANO	455,6	32,42	14.771
1315	VOLVERA	412,8	20,94	8.643
2002	ALAGNA VALSESIA	5,8	72,80	422
2003	ALBANO VERCELLESE	24,8	13,80	342
2004	ALICE CASTELLO	108,3	24,77	2.683
2006	ARBORIO	41,4	23,20	961
2007	ASIGLIANO VERCELLESE	53,1	26,34	1.398
2008	BALMUCCIA	10,1	10,17	103
2009	BALOCCO	15,3	16,66	254
2011	BIANZE'	50,3	41,80	2.102
2014	BOCCIOLETO	7,0	33,81	237
2015	BORGO D'ALE	67,5	39,32	2.655
2016	BORGOSIESA	331,4	40,58	13.447
2017	BORGO VERCELLI	121,3	19,41	2.355
2019	BREIA	25,2	7,39	186
2021	BURONZO	38,3	24,98	957
2025	CAMPERTOGNO	7,0	34,18	239
2029	CARCOFORO	3,5	22,89	80
2030	CARESANA	45,4	23,73	1.077
2031	CARESANABLOT	104,3	11,13	1.161
2032	CARISIO	31,0	30,11	934
2033	CASANOVA ELVO	16,4	16,28	267

Codice comune	Nome	Residenti per Km ² al 2008	Superficie territoriale (Km ²)	Popolazione residente al 2008
2035	SAN GIACOMO VERCELLESE	35,0	9,64	337
2038	CELLIO	86,2	10,05	866
2041	CERVATTO	5,5	9,34	51
2042	CIGLIANO	181,4	25,35	4.599
2043	CIVIASCO	37,0	7,27	269
2045	COLLOBIANO	13,5	9,12	123
2047	COSTANZANA	39,1	21,12	825
2048	CRAVAGLIANA	8,2	34,52	283
2049	CRESCENTINO	168,3	48,28	8.124
2052	CROVA	30,3	13,99	424
2054	DESANA	67,1	16,53	1.109
2057	FOBELLO	8,0	29,32	235
2058	FONTANETTO PO	53,0	23,28	1.234
2059	FORMIGLIANA	33,3	17,05	568
2061	GATTINARA	250,6	33,52	8.399
2062	GHISLARENCO	71,5	12,52	895
2065	GREGGIO	31,3	12,00	376
2066	GUARDABOSONE	51,5	6,81	351
2067	LAMPORO	55,7	9,75	543
2068	LENTA	48,0	19,00	912
2070	LIGNANA	25,3	22,52	569
2071	LIVORNO FERRARIS	78,1	58,11	4.538
2072	LOZZOLO	123,3	6,70	826
2078	MOLLIA	7,4	14,09	104
2079	MONCRIVELLO	72,3	20,19	1.459
2082	MOTTA DE' CONTI	72,8	11,82	861
2088	OLCENENGO	42,6	16,50	702
2089	OLDENICO	37,8	6,48	245
2090	PALAZZOLO VERCELLESE	94,7	13,91	1.317
2091	PERTENGO	40,1	8,31	333
2093	PEZZANA	74,2	17,42	1.293
2096	PILA	15,6	8,70	136
2097	PIODE	14,7	13,54	199
2102	POSTUA	34,6	16,65	576
2104	PRAROLO	55,4	11,56	640
2107	QUARONA	267,4	16,00	4.279
2108	QUINTO VERCELLESE	40,1	11,06	444
2110	RASSA	1,7	43,41	74
2111	RIMA SAN GIUSEPPE	1,8	35,42	65
2112	RIMASCO	5,4	24,28	132
2113	RIMELLA	4,6	28,90	132
2114	RIVA VALDOBBIÀ	4,1	61,69	255
2115	RIVE	49,9	9,48	473
2116	ROASIO	88,0	28,14	2.476
2118	RONSECCO	24,6	24,57	605
2121	ROSSA	16,6	11,59	192
2122	ROVASENDA	33,9	29,26	991
2123	SABBIA	4,7	14,62	68
2126	SALASCO	20,9	12,07	252
2127	SALI VERCELLESE	13,8	8,77	121
2128	SALUGGIA	131,5	31,58	4.152
2131	SAN GERMANO VERCELLESE	59,3	30,68	1.819
2133	SANTHIA'	170,3	53,32	9.078
2134	SCOPA	17,8	22,61	402
2135	SCOPELLO	22,8	18,62	424
2137	SERRAVALLE SESIA	251,5	20,39	5.129
2142	STROPPIANA	69,5	18,13	1.260
2147	TRICERRO	52,7	12,25	646
2148	TRINO	109,2	70,60	7.711
2150	TRONZANO VERCELLESE	80,1	44,95	3.602
2152	VALDUGGIA	76,6	28,66	2.195
2156	VARALLO	85,5	88,71	7.586
2158	VERCELLI	589,2	79,90	47.080
2163	VILLARBOIT	19,6	25,46	498
2164	VILLATA	113,6	14,37	1.632
2166	VOCCA	7,8	20,04	157
3001	AGRATE CONTURBIA	103,5	14,51	1.501

Codice comune	Nome	Residenti per Km ² al 2008	Superficie territoriale (Km ²)	Popolazione residente al 2008
3002	AMENO	90,0	10,00	900
3006	ARMENO	72,7	31,58	2.296
3008	ARONA	979,1	14,90	14.588
3012	BARENGO	46,6	19,36	902
3016	BELLINZAGO NOVARESE	231,7	39,36	9.120
3018	BIANDRATE	90,9	12,68	1.152
3019	BOCA	128,9	9,64	1.243
3021	BOGOGNO	151,1	8,43	1.274
3022	BOLZANO NOVARESE	341,9	3,27	1.118
3023	BORGOLAVEZZARO	94,3	21,21	2.000
3024	BORGOMANERO	658,4	32,36	21.305
3025	BORGO TICINO	355,1	13,27	4.712
3026	BRIGA NOVARESE	626,5	4,75	2.976
3027	BRIONA	49,5	24,74	1.224
3030	CALTIGNAGA	113,3	22,32	2.528
3032	CAMERI	272,2	39,65	10.792
3036	CARPIGNANO SESIA	173,2	14,76	2.557
3037	CASALBELTRAME	63,0	15,90	1.002
3039	CASALEGGIO NOVARA	86,8	10,50	911
3040	CASALINO	39,3	39,60	1.557
3041	CASALVOLONE	51,4	17,43	896
3042	CASTELLAZZO NOVARESE	29,1	10,77	313
3043	CASTELLETTO SOPRA TICINO	684,5	14,61	10.000
3044	CAVAGLIETTO	64,8	6,57	426
3045	CAVAGLIO D'AGOGNA	132,7	9,85	1.307
3047	CAVALLIRIO	158,4	8,08	1.280
3049	CERANO	214,3	32,10	6.879
3051	COLAZZA	159,9	3,09	494
3052	COMIGNAGO	267,6	4,38	1.172
3055	CRESSA	216,7	7,11	1.541
3058	CUREGGIO	296,7	8,38	2.486
3060	DIVIGNANO	276,9	5,24	1.451
3062	DORMELLETO	383,9	7,01	2.691
3065	FARA NOVARESE	222,8	9,35	2.083
3066	FONTANETO D'AGOGNA	128,7	21,19	2.728
3068	GALLIATE	509,9	29,54	15.062
3069	GARBAGNA NOVARESE	129,3	10,09	1.305
3070	GARGALLO	492,7	3,71	1.828
3071	GATTICO	209,0	16,14	3.373
3073	GHEMME	179,7	20,57	3.696
3076	GOZZANO	463,2	12,54	5.808
3077	GRANOZZO CON MONTICELLO	71,9	19,48	1.401
3079	GRIGNASCO	334,3	14,62	4.887
3082	INVORIO	247,9	17,40	4.314
3083	LANDIONA	82,9	7,26	602
3084	LESA	188,7	12,49	2.357
3088	MAGGIORA	168,1	10,67	1.794
3090	MANDELLO VITTA	43,4	5,88	255
3091	MARANO TICINO	198,6	7,84	1.557
3093	MASSINO VISCONTI	171,3	6,77	1.160
3095	MEINA	328,0	7,79	2.555
3097	MEZZOMERICO	147,2	7,59	1.117
3098	MIASINO	171,0	5,34	913
3100	MOMO	112,7	23,68	2.668
3103	NEBBIUNO	222,3	8,24	1.832
3104	NIBBIOLA	68,5	11,30	774
3106	NOVARA	1.005,7	103,02	103.602
3108	OLEGGIO	349,8	37,80	13.222
3109	OLEGGIO CASTELLO	335,8	5,84	1.961
3112	ORTA SAN GIULIO	169,8	6,81	1.156
3114	PARUZZARO	366,6	5,36	1.965
3115	PELLA	135,4	8,05	1.090
3116	PETTENASCO	191,9	7,12	1.366
3119	PISANO	287,7	2,77	797
3120	POGNO	153,6	10,06	1.545
3121	POMBIA	173,7	11,96	2.077
3122	PRATO SESIA	164,7	12,35	2.034

Codice comune	Nome	Residenti per Km ² al 2008	Superficie territoriale (Km ²)	Popolazione residente al 2008
3129	RECETTO	105,5	8,80	928
3130	ROMAGNANO SESIA	226,3	18,07	4.089
3131	ROMENTINO	289,4	17,74	5.133
3133	SAN MAURIZIO D'OPAGLIO	382,0	8,32	3.178
3134	SAN NAZZARO SESIA	62,0	11,50	713
3135	SAN PIETRO MOSEZZO	55,3	34,83	1.926
3138	SILLAVENGO	61,7	9,54	589
3139	SIZZANO	140,6	10,50	1.476
3140	SORISO	122,6	6,29	771
3141	SOZZAGO	79,1	12,92	1.022
3143	SUNO	131,3	21,32	2.800
3144	TERDOBBIATE	59,8	8,49	508
3146	TORNACO	65,9	13,32	878
3149	TRECCATE	510,2	38,42	19.602
3153	VAPRIO D'AGOGNA	102,7	10,09	1.036
3154	VARALLO POMBIA	364,1	13,58	4.944
3157	VERUNO	177,7	10,22	1.816
3158	VESPOLATE	116,4	17,84	2.076
3159	VICOLUNGO	66,8	13,42	896
3164	VINZAGLIO	39,9	15,55	620
4001	ACCEGLIO	1,1	151,94	167
4002	AISONE	6,9	36,87	254
4003	ALBA	573,9	54,01	30.994
4004	ALBARETTO DELLA TORRE	57,5	4,35	250
4005	ALTO	15,8	7,58	120
4006	ARGENTERA	1,2	76,52	90
4007	ARGUELLO	38,1	5,04	192
4008	BAGNASCO	33,7	31,10	1.049
4009	BAGNOLO PIEMONTE	94,9	62,91	5.969
4010	BALDISSERO D'ALBA	73,6	15,02	1.106
4011	BARBARESCO	88,6	7,57	671
4012	BARGE	94,2	82,35	7.757
4013	BAROLO	133,6	5,59	747
4014	BASTIA MONDOVI'	53,8	11,97	644
4015	BATTIFOLLO	22,4	11,14	249
4016	BEINETTE	173,5	17,41	3.020
4017	BELLINO	2,5	62,19	156
4018	BELVEDERE LANGHE	78,4	4,96	389
4019	BENE VAGIENNA	74,2	48,95	3.631
4020	BENEVELLO	88,2	5,44	480
4021	BERGOLO	24,6	3,01	74
4022	BERNEZZO	137,9	25,84	3.563
4023	BONVICINO	16,2	7,23	117
4024	BORGOMALE	45,6	8,45	385
4025	BORGO SAN DALMAZZO	548,9	22,25	12.212
4026	BOSIA	34,8	5,64	196
4027	BOSSOLASCO	49,3	14,35	707
4028	BOVES	193,7	51,05	9.889
4029	BRA	496,6	59,62	29.608
4030	BRIAGLIA	50,8	6,22	316
4031	BRIGA ALTA	0,9	53,51	49
4032	BRONDELLO	33,9	9,91	336
4033	BROSSASCO	39,7	28,16	1.118
4034	BUSCA	151,2	65,77	9.941
4035	CAMERANA	28,5	23,97	684
4036	CAMO	59,7	3,62	216
4037	CANALE	319,3	18,00	5.747
4038	CANOSIO	1,7	48,55	84
4039	CAPRAUNA	11,4	11,04	126
4040	CARAGLIO	163,3	41,53	6.780
4041	CARAMAGNA PIEMONTE	114,5	26,27	3.009
4042	CARDE'	59,5	19,32	1.149
4043	CARRU'	168,5	26,01	4.382
4044	CARTIGNANO	28,6	6,51	186
4045	CASALGRASSO	80,0	17,68	1.415
4046	CASTAGNITO	293,8	7,09	2.083
4047	CASTELDELFINO	5,5	33,18	182

Codice comune	Nome	Residenti per Km ² al 2008	Superficie territoriale (Km ²)	Popolazione residente al 2008
4048	CASTELLAR	73,5	3,78	278
4049	CASTELLETTO STURA	78,2	16,56	1.295
4050	CASTELLETTO UZZONE	25,1	15,13	379
4051	CASTELLINALDO	115,1	7,89	908
4052	CASTELLINO TANARO	29,5	11,62	343
4053	CASTELMAGNO	1,9	49,48	93
4054	CASTELNUOVO DI CEVA	20,6	6,23	128
4055	CASTIGLIONE FALLETTO	150,2	4,72	709
4056	CASTIGLIONE TINELLA	75,6	11,57	875
4057	CASTINO	33,1	15,52	513
4058	CAVALLERLEONE	40,5	16,48	667
4059	CAVALLERMAGGIORE	105,1	51,57	5.418
4060	CELLE DI MACRA	3,5	31,26	110
4061	CENTALLO	156,3	42,75	6.681
4062	CERESOLE ALBA	57,9	37,05	2.144
4063	CERRETO LANGHE	46,5	10,13	471
4064	CERVASCA	255,5	18,28	4.670
4065	CERVERE	111,2	18,94	2.106
4066	CEVA	137,0	42,96	5.884
4067	CHERASCO	102,1	81,20	8.287
4068	CHIUSA DI PESIO	40,3	94,05	3.790
4069	CIGLIE'	31,8	5,97	190
4070	CISSONE	14,2	5,79	82
4071	CLAVESANA	51,4	17,15	881
4072	CORNELIANO D'ALBA	202,6	10,27	2.081
4073	CORTEMILIA	101,5	24,73	2.510
4074	COSSANO BELBO	50,0	20,83	1.042
4075	COSTIGLIOLE SALUZZO	217,2	15,25	3.312
4076	CRAVANZANA	47,7	8,18	390
4077	CRISSOLO	3,7	49,04	182
4078	CUNEO	460,5	119,87	55.201
4079	DEMONTE	16,1	127,28	2.044
4080	DIANO D'ALBA	187,6	17,75	3.329
4081	DOGLIANI	133,8	35,85	4.796
4082	DRONERO	124,2	58,90	7.313
4083	ELVA	3,8	26,37	101
4084	ENTRACQUE	5,4	159,91	855
4085	ENVIE	82,4	25,07	2.065
4086	FARIGLIANO	106,3	16,43	1.747
4087	FAULE	70,1	6,86	481
4088	FEISOGGIO	47,8	7,41	354
4089	FOSSANO	188,1	130,73	24.595
4090	FRABOSA SOPRANA	17,2	48,00	824
4091	FRABOSA SOTTANA	41,0	37,63	1.542
4092	FRASSINO	16,8	16,80	282
4093	GAIOLA	112,3	4,97	558
4094	GAMBASCA	66,1	5,78	382
4095	GARESSIO	26,3	131,22	3.456
4096	GENOLA	179,3	13,74	2.464
4097	GORZEGNO	25,8	13,78	355
4098	GOTTASECCA	13,4	13,48	181
4099	GOVONE	109,6	18,80	2.061
4100	GRINZANE CAVOUR	496,7	3,68	1.828
4101	GUARENE	247,7	13,39	3.317
4102	IGLIANO	25,2	3,38	85
4103	ISASCA	16,0	5,30	85
4104	LAGNASCO	76,9	17,76	1.365
4105	LA MORRA	113,3	24,34	2.758
4106	LEQUIO BERRIA	42,7	11,88	507
4107	LEQUIO TANARO	64,3	12,08	777
4108	LESEGNO	59,7	14,38	859
4109	LEVICE	15,9	15,44	245
4110	LIMONE PIEMONTE	21,5	71,23	1.531
4111	LISIO	26,1	8,65	226
4112	MACRA	2,6	24,50	63
4113	MAGLIANO ALFIERI	198,4	9,53	1.891
4114	MAGLIANO ALPI	67,5	32,63	2.201

Codice comune	Nome	Residenti per Km ² al 2008	Superficie territoriale (Km ²)	Popolazione residente al 2008
4115	MANGO	66,4	19,93	1.324
4116	MANTA	303,3	11,78	3.573
4117	MARENE	102,6	28,98	2.974
4118	MARGARITA	121,7	11,54	1.404
4119	MARMORA	2,1	41,05	85
4120	MARSAGLIA	22,3	13,01	290
4121	MARTINIANA PO	58,7	13,03	765
4122	MELLE	11,6	27,91	324
4123	MOIOLA	18,0	14,96	269
4124	MOMBARCARO	13,9	20,38	284
4125	MOMBASIGLIO	36,0	17,15	618
4126	MONASTEROLO DI VASCO	75,5	17,45	1.317
4127	MONASTEROLO CASOTTO	14,6	7,70	112
4128	MONASTEROLO DI SAVIGLIANO	83,7	15,06	1.261
4129	MONCHIERO	116,9	4,97	581
4130	MONDOVI'	257,5	87,26	22.473
4131	MONESIGLIO	58,7	12,83	753
4132	MONFORTE D'ALBA	79,8	25,65	2.047
4133	MONTA'	173,7	26,70	4.638
4134	MONTALDO DI MONDOVI'	24,8	23,74	589
4135	MONTALDO ROERO	74,2	11,96	887
4136	MONTANERA	65,0	11,10	721
4137	MONTELUPO ALBESE	82,8	6,39	529
4138	MONTEMALE DI CUNEO	19,1	11,60	222
4139	MONTEROSSO GRANA	12,9	42,23	545
4140	MONTEU ROERO	67,7	24,45	1.655
4141	MONTEZEMOLO	39,7	6,75	268
4142	MONTICELLO D'ALBA	212,1	10,13	2.149
4143	MORETTA	177,9	24,15	4.296
4144	MOROZZO	94,4	21,96	2.073
4145	MURAZZANO	31,0	27,74	860
4146	MURELLO	56,2	17,20	967
4147	NARZOLE	133,5	26,38	3.521
4148	NEIVE	156,4	21,20	3.315
4149	NEVIGLIE	52,5	8,06	423
4150	NIELLA BELBO	36,0	11,50	414
4151	NIELLA TANARO	67,1	15,57	1.045
4152	NOVELLO	89,8	11,57	1.039
4153	NUCETTO	57,9	7,64	442
4154	ONCINO	1,9	47,52	90
4155	ORMEA	14,8	124,19	1.835
4156	OSTANA	4,3	16,98	73
4157	PAESANA	50,5	58,08	2.933
4158	PAGNO	68,7	8,44	580
4159	PAMPARATO	10,2	35,09	359
4160	PAROLDO	18,7	12,55	234
4161	PERLETTO	29,2	10,55	308
4162	PERLO	11,0	11,56	127
4163	PEVERAGNO	79,7	68,36	5.448
4164	PEZZOLO VALLE UZZONE	12,6	27,46	347
4165	PIANFEI	142,1	15,11	2.147
4166	PIASCO	268,3	10,56	2.833
4167	PIETRAPORZIO	1,7	54,51	94
4168	PIOBESI D'ALBA	317,9	3,96	1.259
4169	PIOZZO	71,0	14,25	1.012
4170	POCAPAGLIA	179,1	17,39	3.115
4171	POLONGHERA	115,1	10,44	1.202
4172	PONTECHIANALE	2,1	95,72	200
4173	PRADLEVES	14,2	19,26	274
4174	PRAZZO	3,6	52,27	190
4175	PRIERO	24,5	20,20	495
4176	PRIOCCA	217,8	9,05	1.971
4177	PRIOLA	27,9	27,06	754
4178	PRUNETTO	34,0	14,51	493
4179	RACCONIGI	209,6	48,03	10.068
4180	REVELLO	79,5	53,48	4.254
4181	RIFREDDO	158,9	6,78	1.077

Codice comune	Nome	Residenti per Km ² al 2008	Superficie territoriale (Km ²)	Popolazione residente al 2008
4182	RITTANA	12,6	11,39	143
4183	ROASCHIA	7,0	23,89	166
4184	ROASCIO	12,7	6,54	83
4185	ROBILANTE	97,4	24,92	2.427
4186	ROBURENT	18,5	29,87	552
4187	ROCCABRUNA	64,0	24,07	1.540
4188	ROCCA CIGLIE'	20,6	7,33	151
4189	ROCCA DE' BALDI	63,9	26,32	1.682
4190	ROCCAFORTE MONDOVI'	25,4	84,85	2.157
4191	ROCCASPARVERA	66,3	10,97	727
4192	ROCCAIONE	145,7	19,64	2.862
4193	ROCCHETTA BELBO	40,8	4,58	187
4194	RODDI	166,3	9,43	1.568
4195	RODDINO	36,6	10,45	382
4196	RODELLO	110,8	8,84	979
4197	ROSSANA	48,8	19,88	970
4198	RUFFIA	45,2	7,61	344
4199	SALE DELLE LANGHE	47,9	10,93	523
4200	SALE SAN GIOVANNI	23,0	8,10	186
4201	SALICETO	58,0	24,41	1.416
4202	SALMOUR	59,8	12,55	750
4203	SALUZZO	221,7	75,78	16.797
4204	SAMBUCO	1,8	47,47	83
4205	SAMPEYRE	11,2	98,89	1.109
4206	SAN BENEDETTO BELBO	38,4	4,97	191
4207	SAN DAMIANO MACRA	8,4	54,13	455
4208	SANFRE'	182,6	15,39	2.810
4209	SANFRONT	66,8	39,67	2.648
4210	SAN MICHELE MONDOVI'	113,6	18,25	2.074
4211	SANT'ALBANO STURA	84,0	28,13	2.364
4212	SANTA VITTORIA D'ALBA	266,4	10,08	2.685
4213	SANTO STEFANO BELBO	173,4	23,63	4.097
4214	SANTO STEFANO ROERO	107,5	13,37	1.437
4215	SAVIGLIANO	188,2	110,74	20.845
4216	SCAGNELLO	24,3	8,98	218
4217	SCARNAFIGI	66,6	30,43	2.027
4218	SERRALUNGA D'ALBA	61,3	8,44	517
4219	SERRAVALLE LANGHE	37,7	9,09	343
4220	SINIO	61,9	8,46	524
4221	SOMANO	31,9	11,81	377
4222	SOMMARIVA DEL BOSCO	177,9	35,57	6.326
4223	SOMMARIVA PERNO	162,2	17,39	2.820
4224	STROPPO	3,8	28,12	108
4225	TARANTASCA	168,0	12,23	2.055
4226	TORRE BORMIDA	28,8	7,65	220
4227	TORRE MONDOVI'	27,4	18,52	508
4228	TORRE SAN GIORGIO	135,1	5,38	727
4229	TORRESINA	16,9	3,78	64
4230	TREISO	83,0	9,53	791
4231	TREZZO TINELLA	33,8	10,44	353
4232	TRINITA'	75,0	28,23	2.116
4233	VALDIERI	6,4	153,56	980
4234	VALGRANA	34,5	23,14	798
4235	VALLORiate	8,3	16,87	140
4236	VALMALA	6,6	10,92	72
4237	VENASCA	76,7	20,38	1.564
4238	VERDUNO	72,3	7,32	529
4239	VERNANTE	20,6	61,93	1.274
4240	VERZUOLO	244,5	26,20	6.406
4241	VEZZA D'ALBA	152,0	14,11	2.144
4242	VICOFORTE	126,4	25,45	3.218
4243	VIGNOLO	287,6	8,11	2.332
4244	VILLAFALLETTO	97,0	29,60	2.872
4245	VILLANOVA MONDOVI'	203,3	28,39	5.771
4246	VILLANOVA SOLARO	53,7	14,79	794
4247	VILLAR SAN COSTANZO	76,1	19,52	1.485
4248	VINADIO	3,9	183,93	710

Codice comune	Nome	Residenti per Km ² al 2008	Superficie territoriale (Km ²)	Popolazione residente al 2008
4249	VIOLA	20,9	21,06	441
4250	VOTTIGNASCO	65,2	8,43	550
5001	AGLIANO	111,4	15,38	1.713
5002	ALBUGNANO	57,3	9,47	543
5003	ANTIGNANO	91,0	10,89	991
5004	ARAMENGO	55,0	11,41	627
5005	ASTI	496,0	151,82	75.298
5006	AZZANO D'ASTI	65,0	6,43	418
5007	BALDICHIERI D'ASTI	203,7	5,21	1.061
5008	BELVEGLIO	63,4	5,35	339
5009	BERZANO DI SAN PIETRO	59,3	7,42	440
5010	BRUNO	39,4	9,19	362
5011	BUBBIO	58,7	15,70	921
5012	BUTTIGLIERA D'ASTI	131,6	18,82	2.477
5013	CALAMANDRANA	136,1	12,74	1.734
5014	CALLIANO	80,9	17,44	1.411
5015	CALOSSO	84,1	15,73	1.323
5016	CAMERANO CASASCO	76,1	6,69	509
5017	CANELLI	450,7	23,58	10.628
5018	CANTARANA	100,0	9,77	977
5019	CAPRIGLIO	57,9	5,08	294
5020	CASORZO	53,1	12,59	669
5021	CASSINASCO	56,4	11,71	660
5022	CASTAGNOLE DELLE LANZE	178,9	21,37	3.822
5023	CASTAGNOLE MONFERRATO	75,6	17,26	1.305
5024	CASTEL BOGLIONE	54,0	12,02	649
5025	CASTELL'ALFERO	140,3	19,97	2.802
5026	CASTELLERO	69,6	4,34	302
5027	CASTELLETTO MOLINA	60,0	3,00	180
5028	CASTELLO DI ANNONE	83,5	23,16	1.934
5029	CASTELNUOVO BELBO	95,3	9,43	899
5030	CASTELNUOVO CALCEA	99,3	8,00	794
5031	CASTELNUOVO DON BOSCO	146,4	22,00	3.221
5032	CASTEL ROCCHERO	70,0	5,64	395
5033	CELLARENGO	66,5	10,81	719
5034	CELLE ENOMONDO	86,6	5,51	477
5035	CERRETO D'ASTI	65,1	3,98	259
5036	CERRO TANARO	139,9	4,69	656
5037	CESSOLE	37,3	11,11	414
5038	CHIUSANO D'ASTI	94,0	2,48	233
5039	CINAGLIO	86,4	5,38	465
5040	CISTERNA D'ASTI	123,3	10,65	1.313
5041	COAZZOLO	75,5	4,12	311
5042	COCCONATO	98,8	16,77	1.656
5044	CORSIONE	45,2	5,15	233
5045	CORTANDONE	60,4	5,02	303
5046	CORTANZE	64,8	4,46	289
5047	CORTAZZONE	65,5	10,37	679
5048	CORTIGLIONE	72,8	8,43	614
5049	COSSOMBRATO	95,3	5,33	508
5050	COSTIGLIOLE D'ASTI	164,4	36,86	6.061
5051	CUNICO	76,8	6,86	527
5052	DUSINO SAN MICHELE	84,8	11,64	987
5053	FERRERE	117,1	13,93	1.631
5054	FONTANILE	71,4	8,01	572
5055	FRINCO	104,1	7,28	758
5056	GRANA	102,2	6,03	616
5057	GRAZZANO BADOGLIO	60,5	10,44	632
5058	INCISA SCAPACCINO	108,2	20,85	2.256
5059	ISOLA D'ASTI	159,4	13,58	2.165
5060	LOAZZOLO	23,0	15,48	356
5061	MARANZANA	74,2	4,50	334
5062	MARETTO	81,7	4,86	397
5063	MOASCA	108,7	4,14	450
5064	MOMBALDONE	18,9	12,25	232
5065	MOMBARUZZO	51,4	22,11	1.137
5066	MOMBERCELLI	169,1	14,20	2.401

Codice comune	Nome	Residenti per Km ² al 2008	Superficie territoriale (Km ²)	Popolazione residente al 2008
5067	MONALE	115,2	9,11	1.049
5068	MONASTERO BORMIDA	71,7	14,15	1.015
5069	MONCALVO	188,7	17,66	3.332
5070	MONCUCCO TORINESE	62,9	14,36	903
5071	MONGARDINO	145,6	6,74	981
5072	MONTABONE	43,8	8,52	373
5073	MONTAFIA	67,7	14,56	986
5074	MONTALDO SCARAMPI	116,2	6,66	774
5075	MONTECHIARO D'ASTI	144,3	10,14	1.463
5076	MONTEGROSSO D'ASTI	143,5	15,61	2.240
5077	MONTEMAGNO	76,4	15,90	1.214
5079	MORANSENGO	40,6	5,37	218
5080	NIZZA MONFERRATO	341,6	30,41	10.388
5081	OLMO GENTILE	18,4	5,11	94
5082	PASSERANO MARMORITO	37,4	12,09	452
5083	PENANGO	56,4	9,47	534
5084	PIEA	71,2	8,89	633
5085	PINO D'ASTI	60,0	4,05	243
5086	PIOVA' MASSAIA	63,6	10,80	687
5087	PORTACOMARO	182,6	10,94	1.998
5088	QUARANTI	72,3	2,96	214
5089	REFRANCORE	127,5	13,15	1.676
5090	REVIGLIASCO D'ASTI	94,3	8,94	843
5091	ROATTO	60,2	6,46	389
5092	ROBELLA	43,7	12,16	531
5093	ROCCA D'ARAZZO	74,6	12,62	941
5094	ROCCAVERANO	15,6	29,90	465
5095	ROCCHETTA PALAFAA	48,7	7,83	381
5096	ROCCHETTA TANARO	92,4	16,04	1.482
5097	SAN DAMIANO D'ASTI	175,9	48,02	8.445
5098	SAN GIORGIO SCARAMPI	20,3	6,02	122
5099	SAN MARTINO ALFIERI	99,2	7,36	730
5100	SAN MARZANO OLIVETO	110,6	9,75	1.078
5101	SAN PAOLO SOLBRITO	101,9	11,93	1.216
5103	SCURZOLENZO	119,0	5,31	632
5104	SEROLE	12,5	11,82	148
5105	SESSAME	34,0	8,48	288
5106	SETTIME	84,4	6,66	562
5107	SOGLIO	46,0	3,50	161
5108	TIGLIOLE	106,3	16,11	1.713
5109	TONCO	77,4	11,81	914
5110	TONENGO	37,0	5,54	205
5111	VAGLIO SERRA	62,1	4,64	288
5112	VALFENERA	110,6	22,23	2.458
5113	VESIME	50,6	13,44	680
5114	VIALE	69,7	3,96	276
5115	VIARIGI	71,8	13,67	981
5116	VIGLIANO D'ASTI	128,7	6,66	857
5117	VILLAFRANCA D'ASTI	245,1	12,91	3.164
5118	VILLANOVA D'ASTI	132,9	42,14	5.600
5119	VILLA SAN SECONDO	67,1	6,02	404
5120	VINCHIO	72,1	9,31	671
5121	MONTIGLIO MONFERRATO	63,9	27,00	1.725
6001	ACQUI TERME	611,2	33,42	20.426
6002	ALBERA LIGURE	15,5	21,34	331
6003	ALESSANDRIA	459,3	203,95	93.676
6004	ALFIANO NATTA	59,6	13,08	779
6005	ALICE BEL COLLE	65,0	12,09	786
6006	ALLUVIONI CAMBIO'	108,7	9,28	1.009
6007	ALTAVILLA MONFERRATO	45,2	11,27	509
6008	ALZANO SCRIVIA	189,9	2,07	393
6009	ARQUATA SCRIVIA	262,3	23,36	6.127
6010	AVOLASCA	23,7	12,29	291
6011	BALZOLA	85,8	16,72	1.435
6012	BASALUZZO	135,6	15,22	2.063
6013	BASSIGNANA	63,4	28,10	1.781
6014	BELFORTE MONFERRATO	54,4	8,78	478

Codice comune	Nome	Residenti per Km ² al 2008	Superficie territoriale (Km ²)	Popolazione residente al 2008
6015	BERGAMASCO	59,3	13,30	789
6016	BERZANO DI TORTONA	53,3	2,91	155
6017	BISTAGNO	107,5	17,65	1.897
6018	BORGHETTO DI BORBERA	51,3	39,61	2.031
6019	BORGORATTO ALESSANDRINO	93,3	6,60	616
6020	BORGO SAN MARTINO	146,1	9,79	1.430
6021	BOSCO MARENGO	57,4	44,77	2.570
6022	BOSIO	18,6	67,02	1.245
6023	BOZZOLE	34,7	9,42	327
6024	BRIGNANO-FRASCATA	27,2	17,42	473
6025	CABELLA LIGURE	12,4	46,78	578
6026	CAMAGNA MONFERRATO	56,9	9,39	534
6027	CAMINO	43,4	18,45	801
6028	CANTALUPO LIGURE	23,0	24,06	553
6029	CAPRIATA D'ORBA	67,9	28,32	1.924
6030	CARBONARA SCRIVIA	216,1	5,03	1.087
6031	CARENTINO	34,8	9,81	341
6032	CAREZZANO	42,7	10,31	440
6033	CARPENETO	71,3	13,60	969
6034	CARREGA LIGURE	1,8	55,48	97
6035	CARROSI	68,5	7,24	496
6036	CARTOSIO	48,7	16,66	811
6037	CASAL CERMELLI	110,4	11,73	1.295
6038	CASALEGGIO BOIRO	33,2	12,21	405
6039	CASALE MONFERRATO	417,5	86,32	36.039
6040	CASALNOCETO	74,3	12,97	963
6041	CASASCO	15,3	9,03	138
6042	CASSANO SPINOLA	125,1	14,97	1.872
6043	CASSINE	91,7	33,53	3.076
6044	CASSINELLE	39,3	23,81	935
6045	CASTELLANIA	11,2	7,69	86
6046	CASTELLAR GUIDOBONO	165,9	2,46	408
6047	CASTELLAZZO BORMIDA	103,5	45,10	4.667
6048	CASTELLETO D'ERRO	32,1	4,71	151
6049	CASTELLETO D'ORBA	148,6	14,25	2.118
6050	CASTELLETO MERLI	41,9	11,76	493
6051	CASTELLETO MONFERRATO	166,0	9,43	1.565
6052	CASTELNUOVO BORMIDA	53,0	13,16	698
6053	CASTELNUOVO SCRIVIA	121,4	45,42	5.513
6054	CASTELSPINA	77,5	5,47	424
6055	CAVATORE	29,2	10,43	305
6056	CELLA MONTE	95,2	5,63	536
6057	CERESETO	45,1	10,42	470
6058	CERRETO GRUE	65,9	4,78	315
6059	CERRINA MONFERRATO	92,3	17,09	1.577
6060	CONIOLO	45,4	10,34	469
6061	CONZANO	89,0	11,62	1.034
6062	COSTA VESCOVATO	48,3	7,74	374
6063	CREMOLINO	74,6	14,41	1.075
6064	CUCCARO MONFERRATO	66,4	5,35	355
6065	DENICE	27,3	7,45	203
6066	DERNICE	12,7	18,31	232
6067	FABBRICA CURONE	13,9	53,64	743
6068	FELIZZANO	97,3	25,18	2.450
6069	FRACONALTO	23,4	15,85	371
6070	FRANCAVILLA BISIO	64,6	7,76	501
6071	FRASCARO	91,3	5,26	480
6072	FRASSINELLO MONFERRATO	67,1	8,52	572
6073	FRASSINETO PO	50,1	29,25	1.465
6074	FRESONARA	106,3	6,94	738
6075	FRUGAROLO	73,9	27,27	2.015
6076	FUBINE	66,4	25,52	1.694
6077	GABIANO	70,4	17,81	1.254
6078	GAMALERO	68,3	12,20	833
6079	GARBAGNA	35,6	20,70	736
6080	GAVAZZANA	52,6	3,12	164
6081	GAVI	90,8	50,90	4.622

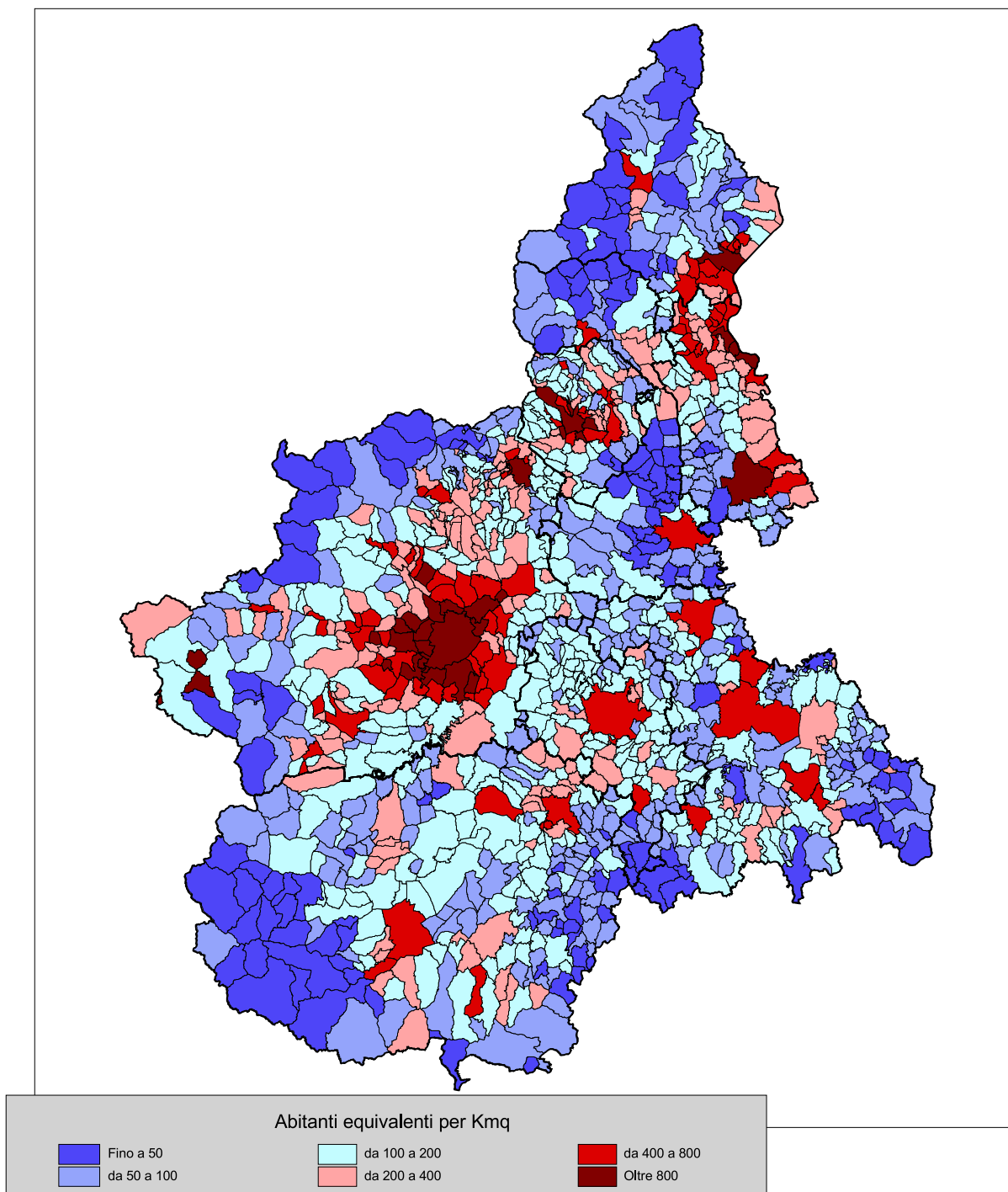
Codice comune	Nome	Residenti per Km ² al 2008	Superficie territoriale (Km ²)	Popolazione residente al 2008
6082	GIAROLE	136,5	5,20	710
6083	GREMIASCO	20,6	17,36	358
6084	GROGNARDO	32,4	9,33	302
6085	GRONDONA	21,4	25,79	553
6086	GUAZZORA	111,0	2,91	323
6087	ISOLA SANT'ANTONIO	31,8	23,91	760
6088	LERMA	59,9	14,55	871
6089	LU	54,9	21,74	1.194
6090	MALVICINO	11,9	8,67	103
6091	MASIO	68,1	22,32	1.519
6092	MELAZZO	66,5	19,73	1.311
6093	MERANA	20,9	9,33	195
6094	MIRABELLO MONFERRATO	104,7	13,27	1.389
6095	MOLARE	69,1	32,77	2.263
6096	MOLINO DEI TORTI	250,0	2,74	685
6097	MOMBELLO MONFERRATO	56,1	19,89	1.116
6098	MOMPERONE	26,4	8,60	227
6099	MONCESTINO	37,2	6,43	239
6100	MONGIARDINO LIGURE	6,2	29,15	181
6101	MONLEALE	64,1	9,61	616
6102	MONTACUTO	13,3	23,76	316
6103	MONTALDEO	59,5	5,19	309
6104	MONTALDO BORMIDA	128,0	5,57	713
6105	MONTECASTELLO	45,5	7,62	347
6106	MONTECHIARO D'ACQUI	34,1	17,51	597
6107	MONTEGIOCO	64,2	5,44	349
6108	MONTEMARZINO	37,0	9,80	363
6109	MORANO SUL PO	86,8	17,68	1.535
6110	MORBELLO	18,8	23,28	437
6111	MORNESE	54,6	13,30	726
6112	MORSASCO	69,5	10,21	710
6113	MURISENGO	99,2	15,25	1.513
6114	NOVI LIGURE	527,1	54,22	28.581
6115	OCCIMIANO	61,8	22,38	1.384
6116	ODALENGO GRANDE	33,4	15,85	530
6117	ODALENGO PICCOLO	34,6	7,63	264
6118	OLIVOLA	51,1	2,68	137
6119	ORSARA BORMIDA	80,2	5,14	412
6120	OTTIGLIO	48,2	14,49	698
6121	OVADA	337,2	35,33	11.912
6122	OVIGLIO	47,5	27,31	1.298
6123	OZZANO MONFERRATO	100,8	15,20	1.532
6124	PADERNA	56,6	4,22	239
6125	PARETO	15,4	40,91	631
6126	PARODI LIGURE	61,9	12,50	774
6127	PASTURANA	222,2	5,26	1.169
6128	PECETTO DI VALENZA	112,0	11,45	1.282
6129	PIETRA MARAZZI	117,5	7,83	920
6130	PIOVERA	52,6	15,64	823
6131	POMARO MONFERRATO	29,1	13,57	395
6132	PONTECURONE	131,2	29,81	3.910
6133	PONTESTURA	78,7	18,87	1.485
6134	PONTI	52,9	12,40	656
6135	PONZANO MONFERRATO	33,1	11,58	383
6136	PONZONE	16,3	69,42	1.130
6137	POZZOL GROPPPO	27,4	13,86	380
6138	POZZOLO FORMIGARO	137,6	35,59	4.896
6139	PRASCO	89,8	6,06	544
6140	PREDOSA	63,4	32,91	2.087
6141	QUARGNENTO	39,3	36,20	1.421
6142	QUATTORDIO	95,9	17,79	1.706
6143	RICALDONE	64,4	10,61	683
6144	RIVALTA BORMIDA	144,4	10,04	1.450
6145	RIVARONE	62,2	6,08	378
6146	ROCCAFORTE LIGURE	8,0	20,73	166
6147	ROCCA GRIMALDA	98,0	15,64	1.532
6148	ROCCHETTA LIGURE	21,3	10,09	215

Codice comune	Nome	Residenti per Km ² al 2008	Superficie territoriale (Km ²)	Popolazione residente al 2008
6149	ROSIGNANO MONFERRATO	88,4	19,22	1.699
6150	SALA MONFERRATO	52,7	7,67	404
6151	SALE	95,5	44,72	4.270
6152	SAN CRISTOFORO	168,5	3,59	605
6153	SAN GIORGIO MONFERRATO	183,3	7,13	1.307
6154	SAN SALVATORE MONFERRATO	143,2	31,64	4.531
6155	SAN SEBASTIANO CURONE	155,7	3,95	615
6156	SANT'AGATA FOSSILI	58,1	8,04	467
6157	SARDIGLIANO	35,9	12,62	453
6158	SAREZZANO	86,6	13,79	1.194
6159	SERRALUNGA DI CREA	68,7	8,79	604
6160	SERRAVALLE SCRIVIA	391,5	16,02	6.272
6161	SEZZADIO	37,5	34,00	1.275
6162	SILVANO D'ORBA	163,0	12,08	1.969
6163	SOLERO	74,6	22,73	1.695
6164	SOLONGHELLO	47,6	4,92	234
6165	SPIGNO MONFERRATO	21,2	54,96	1.163
6166	SPINETO SCRIVIA	87,9	4,12	362
6167	STAZZANO	133,7	17,83	2.383
6168	STREVI	135,0	15,21	2.053
6169	TAGLIOLO MONFERRATO	60,4	25,91	1.564
6170	TASSAROLO	86,3	7,09	612
6171	TERRUGGIA	120,3	7,24	871
6172	TERZO	102,9	8,77	902
6173	TICINETO	176,0	8,15	1.434
6174	TORTONA	276,7	99,29	27.476
6175	TREVILLE	58,7	4,67	274
6176	TRISOBBIO	71,9	9,40	676
6177	VALENZA	405,2	50,05	20.282
6178	VALMACCA	87,7	12,59	1.104
6179	VIGNALE MONFERRATO	58,1	18,81	1.093
6180	VIGNOLE BORBERA	265,1	8,49	2.251
6181	VIGUZZOLO	175,4	18,27	3.204
6182	VILLADEATI	36,2	14,50	525
6183	VILLALVERNIA	215,8	4,63	999
6184	VILLAMIROGLIO	36,1	9,67	349
6185	VILLANOVA MONFERRATO	112,7	16,59	1.869
6186	VILLAROMAGNANO	120,8	6,12	739
6187	VISONE	100,9	12,56	1.267
6188	VOLPEDO	116,0	10,58	1.227
6189	VOLPEGLINO	52,2	3,22	168
6190	VOLTAGGIO	15,1	51,49	775
96001	AILOCHE	32,4	10,26	332
96002	ANDORNO MICCA	290,4	12,05	3.499
96003	BENNA	126,0	9,43	1.188
96004	BIELLA	982,1	46,68	45.842
96005	BIOGLIO	57,8	17,80	1.029
96006	BORRIANA	170,5	5,28	900
96007	BRUSNENGO	210,3	10,42	2.191
96008	CALLABIANA	20,4	7,32	149
96009	CAMANDONA	40,7	9,52	387
96010	CAMBURZANO	326,3	3,81	1.243
96011	CAMPIGLIA CERVO	13,9	11,69	162
96012	CANDELO	532,2	15,11	8.041
96013	CAPRILE	19,1	11,33	216
96014	CASAPINTA	165,1	2,92	482
96015	CASTELLETTO CERVO	59,7	14,97	893
96016	CAVAGLIA'	144,5	25,48	3.682
96017	CERRETO CASTELLO	246,6	2,66	656
96018	CERRIONE	103,4	28,00	2.896
96019	COGGIOLA	91,1	23,68	2.158
96020	COSSATO	542,5	27,74	15.050
96021	CREVACUORE	204,2	8,34	1.703
96022	CROSA	353,1	0,96	339
96023	CURINO	22,6	21,37	483
96024	DONATO	61,3	11,82	725
96025	DORZANO	105,2	4,85	510

Codice comune	Nome	Residenti per Km ² al 2008	Superficie territoriale (Km ²)	Popolazione residente al 2008
96026	GAGLIANICO	866,6	4,52	3.917
96027	GIFFLENGA	61,0	2,31	141
96028	GRAGLIA	80,4	20,28	1.631
96029	LESSONA	210,9	11,71	2.469
96030	MAGNANO	37,4	10,47	392
96031	MASSAZZA	46,4	11,67	542
96032	MASSERANO	84,2	27,14	2.286
96033	MEZZANA MORTIGLIENGO	138,3	4,15	574
96034	MIAGLIANO	1.024,2	0,66	676
96035	MONGRANDO	238,9	16,72	3.995
96037	MOTTALCIATA	79,2	18,48	1.464
96038	MUZZANO	104,7	5,94	622
96039	NETRO	78,1	12,63	986
96040	OCCHIEPPO INFERIORE	984,0	4,05	3.985
96041	OCCHIEPPO SUPERIORE	553,5	5,20	2.878
96042	PETTINENGO	135,2	11,47	1.551
96043	PIATTO	155,0	3,60	558
96044	PIEDICAVALLO	11,2	17,88	201
96046	POLLONE	136,1	16,37	2.228
96047	PONDERANO	574,4	7,04	4.044
96048	PORTULA	130,9	11,11	1.454
96049	PRALUNGO	380,1	7,15	2.718
96050	PRAY	257,7	9,33	2.404
96051	QUAREGNA	244,6	5,85	1.431
96052	QUITTENGO	28,0	8,04	225
96053	RONCO BIELLESE	396,1	3,80	1.505
96054	ROPPOLO	105,7	8,71	921
96055	ROSAZZA	11,4	8,75	100
96056	SAGLIANO MICCA	115,2	14,91	1.718
96057	SALA BIELLESE	79,0	8,09	639
96058	SALUSSOLA	55,2	38,58	2.130
96059	SANDIGLIANO	277,1	10,22	2.832
96060	SAN PAOLO CERVO	17,1	8,42	144
96061	SELVE MARCONE	46,5	2,15	100
96062	SOPRANA	144,4	5,47	790
96063	SORDEVOLO	97,9	13,78	1.349
96064	SOSTEGNO	42,6	18,07	769
96065	STRONA	314,3	3,79	1.191
96066	TAVIGLIANO	89,6	10,88	975
96067	TERNENGO	148,0	2,02	299
96068	TOLLEGNO	778,0	3,36	2.614
96069	TORRAZZO	37,4	5,80	217
96070	TRIVERO	211,7	29,88	6.326
96071	VALDENGO	331,6	7,72	2.560
96072	VALLANZENGO	57,8	3,89	225
96073	VALLE MOSSO	423,5	8,90	3.769
96074	VALLE SAN NICOLAO	77,2	14,88	1.148
96075	VEGLIO	88,0	6,76	595
96076	VERRONE	143,3	8,47	1.214
96077	VIGLIANO BIELLESE	1.012,2	8,38	8.482
96078	VILLA DEL BOSCO	105,4	3,73	393
96079	VILLANOVA BIELLESE	25,5	7,66	195
96080	VIVERONE	116,5	12,37	1.441
96081	ZIMONE	143,5	2,90	416
96082	ZUBIENA	101,6	12,58	1.278
96083	ZUMAGLIA	438,2	2,62	1.148
96084	MOSSO	93,4	18,24	1.703
103001	ANTRONA SCHIERANCO	5,2	99,99	517
103002	ANZOLA D'OSSOLA	33,3	13,83	460
103003	ARIZZANO	1.247,2	1,63	2.033
103004	AROLA	43,1	6,52	281
103005	AURANO	5,4	21,25	114
103006	BACENO	13,8	68,73	951
103007	BANNIO ANZINO	13,7	38,96	532
103008	BAVENO	281,6	17,25	4.858
103009	BEE	226,8	3,28	744
103010	BELGIRATE	64,4	8,40	541

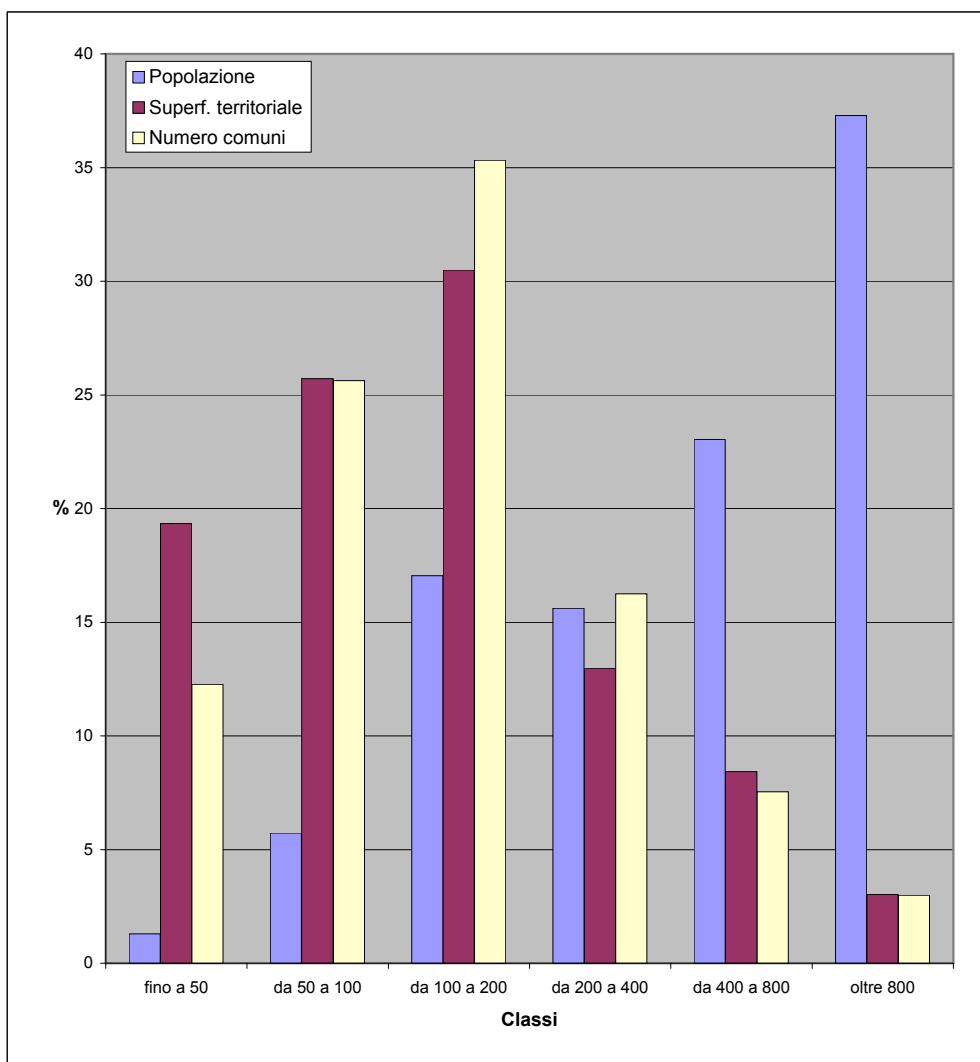
Codice comune	Nome	Residenti per Km ² al 2008	Superficie territoriale (Km ²)	Popolazione residente al 2008
103011	BEURA-CARDEZZA	48,1	28,90	1.391
103012	BOGNANCO	4,4	58,16	258
103013	BROVELLO-CARPUGNINO	80,2	8,34	669
103014	CALASCA-CASTIGLIONE	12,4	57,66	713
103015	CAMBIASCA	404,8	3,94	1.595
103016	CANNERO RIVIERA	72,5	14,46	1.048
103017	CANNOBIO	100,2	51,20	5.132
103018	CAPREZZO	23,7	7,26	172
103019	CASALE CORTE CERRO	290,0	12,08	3.503
103020	CAVAGLIO-SPOCCIA	15,1	18,14	274
103021	CEPPO MORELLI	8,9	40,01	357
103022	CESARA	54,1	11,27	610
103023	COSSOGNO	14,2	40,02	570
103024	CRAVEGGIA	20,8	36,44	757
103025	CREVOLADOSSOLA	118,8	39,72	4.717
103026	CRODO	23,7	61,69	1.462
103027	CURSOLO-ORASSO	5,0	21,02	106
103028	DOMODOSSOLA	499,7	36,93	18.452
103029	DRUOGNO	33,4	29,05	971
103030	FALMENTA	10,4	16,21	169
103031	FORMAZZA	3,3	130,41	436
103032	GERMAGNO	72,4	2,90	210
103033	GHIFFA	170,7	13,95	2.381
103034	GIGNESE	64,5	14,94	964
103035	GRAVELLONA TOCE	530,4	14,67	7.781
103036	GURRO	20,3	13,27	269
103037	INTRAGNA	11,1	9,95	110
103038	LOREGLIA	29,0	9,20	267
103039	MACUGNAGA	6,2	99,40	620
103040	MADONNA DEL SASSO	29,1	15,27	444
103041	MALESCO	33,6	43,24	1.454
103042	MASERA	74,3	20,09	1.492
103043	MASSIOLA	18,4	8,05	148
103044	MERGOZZO	78,7	27,35	2.153
103045	MIAZZINA	20,0	21,45	428
103046	MONTECRESTESE	14,2	86,49	1.225
103047	MONTESCHENO	19,7	22,55	445
103048	NONIO	88,9	10,15	902
103049	OGGEBBIO	44,9	20,21	907
103050	OMEGNA	521,9	30,80	16.074
103051	ORNAVASSO	129,5	25,87	3.349
103052	PALLANZENO	263,1	4,42	1.163
103053	PIEDIMULERA	212,5	7,62	1.619
103054	PIEVE VERGONTE	64,0	41,73	2.672
103055	PREMENO	104,6	7,43	777
103056	PREMIA	6,6	89,17	591
103057	PREMOSELLO-CHIOVENDA	60,6	34,11	2.066
103058	QUARNA SOPRA	29,8	9,51	283
103059	QUARNA SOTTO	26,5	16,05	426
103060	RE	29,0	27,22	788
103061	SAN BERNARDINO VERBANO	51,2	25,99	1.330
103062	SANTA MARIA MAGGIORE	23,8	53,09	1.262
103063	SEPPIANA	28,5	5,72	163
103064	STRESA	155,9	33,23	5.179
103065	TOCENO	47,9	15,71	752
103066	TRAREGO VIGGIONA	21,8	18,77	409
103067	TRASQUERA	6,1	39,57	242
103068	TRONTANO	29,3	57,91	1.695
103069	VALSTRONA	26,0	48,94	1.274
103070	VANZONE CON SAN CARLO	28,2	16,20	456
103071	VARZO	22,9	94,56	2.161
103072	VERBANIA	827,6	37,62	31.134
103073	VIGANELLA	14,3	13,71	196
103074	VIGNONE	341,2	3,54	1.208
103075	VILLADOSSOLA	383,4	18,02	6.909
103076	VILLETTE	34,9	7,43	259
103077	VOGOGNA	114,2	15,28	1.745

fig. 4b - Densità della popolazione residente e turistica al 2008



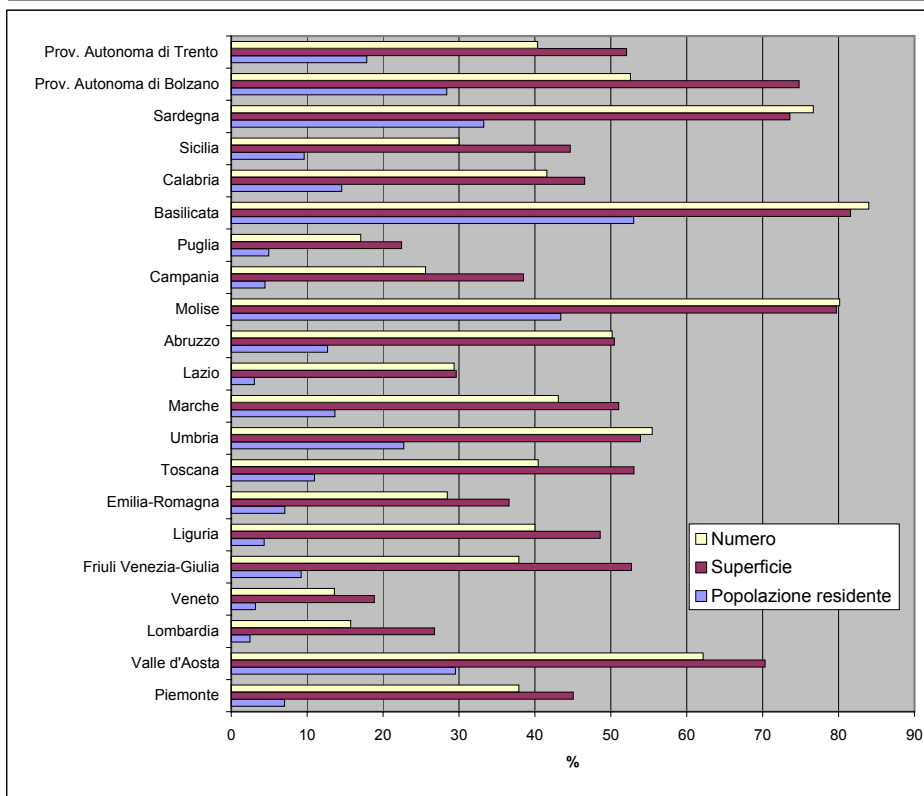
Tav. 4.4 - Popolazione, superficie e numero di comuni per classi di densità della popolazione residente e turistica al 2008 - regione Piemonte

Classi	Popolazione residente al 2008		Superficie territoriale (Kmq)		Numero comuni	
	v.a.	%	v.a.	%	v.a.	%
fino a 50	57.459	1,3	4.913,73	19,3	148	12,3
da 50 a 100	253.825	5,7	6.531,99	25,7	309	25,6
da 100 a 200	755.458	17,0	7.745,58	30,5	426	35,3
da 200 a 400	692.176	15,6	3.295,22	13,0	196	16,3
da 400 a 800	1.021.110	23,0	2.141,66	8,4	91	7,5
oltre 800	1.652.543	37,3	770,76	3,0	36	3,0
Totale	4.432.571	100,0	25.398,94	100,0	1.206	100,0



Tav. 4.5 - Popolazione, superficie e numero di comuni con densità demografica equivalente (residenti e turisti) inferiore a 100 abitanti per kmq - dati regionali

Regioni	Popolazione residente al 2008		Superficie territoriale (Kmq)		Numero comuni	
	v.a.	%	v.a.	%	v.a.	%
Piemonte	311.284	7,0	11.445,72	45,1	457	37,9
Valle d'Aosta	37.514	29,5	2.294,62	70,3	46	62,2
Lombardia	241.926	2,5	6.390,17	26,8	243	15,7
Veneto	156.034	3,2	3.465,02	18,8	79	13,6
Friuli Venezia-Giulia	113.459	9,2	4.140,65	52,7	83	37,9
Liguria	70.248	4,3	2.635,38	48,6	94	40,0
Emilia-Romagna	306.875	7,1	8.093,51	36,6	97	28,4
Toscana	406.102	11,0	12.202,06	53,1	116	40,4
Umbria	203.321	22,7	4.557,30	53,9	51	55,4
Marche	214.105	13,6	4.946,53	51,0	106	43,1
Lazio	171.401	3,0	5.100,65	29,6	111	29,4
Abruzzo	169.245	12,7	5.450,32	50,5	153	50,2
Molise	139.251	43,4	3.537,86	79,7	109	80,1
Campania	257.646	4,4	5.234,27	38,5	141	25,6
Puglia	201.569	4,9	4.341,65	22,4	44	17,1
Basilicata	313.101	53,0	8.150,40	81,6	110	84,0
Calabria	292.068	14,5	7.021,07	46,6	170	41,6
Sicilia	484.387	9,6	11.476,79	44,6	117	30,0
Sardegna	556.090	33,3	17.107,74	73,6	289	76,7
Prov. Autonoma di Bolzano	141.607	28,4	5.534,41	74,8	61	52,6
Prov. Autonoma di Trento	92.866	17,9	3.232,63	52,1	90	40,4
Totale Italia	4.880.099	8,1	136.358,75	45,4	2.767	34,2



Tav. 4.6 Densità della popolazione residente e turistica al 2008

Codice comune	Nome	Popolazione residente e turistica per Km ² al 2008	Popolazione residente al 2008	Stima popolazione turistica al 2008	Rapporto % tra pop. turistica e pop. residente
1001	AGLIE'	219,1	2.609	300	11,5
1002	AIRASCA	243,8	3.807	21	0,6
1003	ALA DI STURA	107,5	475	4.479	942,9
1004	ALBIANO D'IVREA	154,0	1.731	75	4,3
1005	ALICE SUPERIORE	179,3	696	550	79,0
1006	ALMESE	404,3	6.292	949	15,1
1007	ALPETTE	486,0	266	2.480	932,3
1008	ALPIGNANO	1472,5	17.246	350	2,0
1009	ANDEZENO	271,1	1.996	32	1,6
1010	ANDRATE	157,6	514	955	185,8
1011	ANGROGNA	71,6	891	1.879	210,9
1012	ARIGNANO	146,4	1.022	183	17,9
1013	AVIGLIANA	581,3	12.183	1.339	11,0
1014	AZEGLIO	153,2	1.364	150	11,0
1015	BAIRO	117,2	815	24	2,9
1016	BALANGERO	261,1	3.101	267	8,6
1017	BALDISSERO CANAVESE	224,3	504	476	94,4
1018	BALDISSERO TORINESE	256,5	3.731	234	6,3
1019	BALME	41,8	95	2.475	2.605,3
1020	BANCHETTE	1651,6	3.399	185	5,4
1021	BARBANIA	160,9	1.599	460	28,8
1022	BARDONECCHIA	287,5	3.195	34.842	1.090,5
1023	BARONE CANAVESE	181,3	617	108	17,5
1024	BEINASCO	2690,2	18.142	44	0,2
1025	BIBIANA	229,5	3.368	909	27,0
1026	BOBBIO PELLICE	36,2	586	2.814	480,2
1027	BOLLENGO	154,4	2.069	126	6,1
1028	BORGARO TORINESE	967,3	13.552	338	2,5
1029	BORGIALLO	103,4	560	163	29,1
1030	BORGOFRANCO D'IVREA	300,8	3.744	269	7,2
1031	BORGOMASINO	86,8	851	238	28,0
1032	BORGONE SUSA	502,6	2.372	146	6,2
1033	BOSCONERO	289,5	3.116	95	3,0
1034	BRANDIZZO	1275,8	8.141	37	0,5
1035	BRICHERASIO	208,5	4.360	361	8,3
1036	BROSSO	93,6	474	584	123,2
1037	BROZOLO	84,6	490	266	54,3
1038	BRUINO	1524,0	8.437	82	1,0
1039	BRUSASCO	153,9	1.721	493	28,6
1040	BRUZOLO	155,9	1.528	397	26,0
1041	BURIASCO	100,5	1.403	72	5,1
1042	BUROLO	246,5	1.278	68	5,3
1043	BUSANO	323,6	1.527	107	7,0
1044	BUSSOLENO	209,4	6.597	1.230	18,6
1045	BUTTIGLIERA ALTA	826,6	6.574	245	3,7
1046	CAFASSE	372,8	3.564	156	4,4
1047	CALUSO	202,2	7.549	443	5,9
1048	CAMBIANO	458,6	6.318	203	3,2
1049	CAMPIGLIONE-FENILE	132,4	1.380	92	6,7
1050	CANDIA CANAVESE	156,2	1.316	118	9,0
1051	CANDIOLO	484,0	5.646	114	2,0
1052	CANISCHIO	63,8	312	436	139,7
1053	CANTALUPA	323,8	2.495	1.112	44,6
1054	CANTOIRA	302,5	559	6.417	1.147,9
1055	CAPRIE	173,2	2.115	716	33,9
1056	CARAVINO	117,8	1.024	328	32,0
1057	CAREMA	98,0	757	268	35,4
1058	CARIGNANO	184,0	9.129	105	1,2
1059	CARMAGNOLA	295,8	27.927	578	2,1
1060	CASALBORGONE	132,3	1.858	809	43,5
1061	CASCINETTE D'IVREA	694,1	1.484	36	2,4
1062	CASELETTE	242,9	2.844	610	21,4
1063	CASELLE TORINESE	636,5	17.949	313	1,7
1064	CASTAGNETO PO	204,3	1.754	606	34,5
1065	CASTAGNOLE PIEMONTE	124,8	2.127	30	1,4
1066	CASTELLAMONTE	274,4	9.935	628	6,3
1067	CASTELNUOVO NIGRA	70,0	423	1.579	373,3

Codice comune	Nome	Popolazione residente e turistica per Km ² al 2008	Popolazione residente al 2008	Stima popolazione turistica al 2008	Rapporto % tra pop. turistica e pop. residente
1068	CASTIGLIONE TORINESE	453,1	6.261	159	2,5
1069	CAVAGNOLO	219,2	2.403	308	12,8
1070	CAVOUR	121,6	5.592	380	6,8
1071	CERCENASCO	145,5	1.836	64	3,5
1072	CERES	146,3	1.077	3.001	278,6
1073	CERESOLE REALE	22,8	167	2.101	1.258,1
1074	CESANA TORINESE	152,9	1.041	17.504	1.681,5
1075	CHIALAMBERTO	84,7	350	2.627	750,6
1076	CHIANOCCHO	172,6	1.682	1.533	91,1
1077	CHIAVERANO	222,0	2.173	487	22,4
1078	CHIERI	670,4	35.849	555	1,5
1079	CHIESANUOVA	111,9	219	232	105,9
1080	CHIOMONTE	241,1	977	5.450	557,8
1081	CHIUSA DI SAN MICHELE	343,3	1.687	383	22,7
1082	CHIVASSO	505,7	25.378	568	2,2
1083	CICONIO	115,9	363	8	2,2
1084	CINTANO	99,6	258	234	90,7
1085	CINZANO	78,4	399	86	21,6
1086	CIRIÉ	1077,0	18.827	332	1,8
1087	CLAVIERE	1495,1	208	3.784	1.819,2
1088	COASSOLO TORINESE	83,2	1.533	797	52,0
1089	COAZZE	168,8	3.344	6.194	185,2
1090	COLLEGNO	2805,9	50.072	771	1,5
1091	COLLERETTO CASTELNUOVO	135,8	346	516	149,1
1092	COLLERETTO GIACOSA	150,4	619	79	12,8
1093	CONDOVE	116,4	4.672	3.630	77,7
1094	CORIO	192,9	3.406	4.579	134,4
1095	COSSANO CANAVESE	192,3	561	64	11,4
1096	CUCEGLIO	165,4	1.016	120	11,8
1097	CUMIANA	159,3	7.858	1.825	23,2
1098	CUORGNE'	585,9	10.175	1.179	11,6
1099	DRUENTO	307,5	8.429	80	0,9
1100	EXILLES	56,0	272	2.209	812,1
1101	FAVRIA	353,9	5.148	108	2,1
1102	FELETTO	314,4	2.430	76	3,1
1103	FENESTRELLE	109,6	579	4.797	828,5
1104	FIANO	254,0	2.760	336	12,2
1105	FIORANO CANAVESE	204,9	885	0	0,0
1106	FOGLIZZO	153,3	2.301	104	4,5
1107	FORNO CANAVESE	246,4	3.760	362	9,6
1108	FRASSINETTO	68,6	295	1.402	475,3
1109	FRONT	173,3	1.741	103	5,9
1110	FROSSASCO	155,1	2.909	223	7,7
1111	GARZIGLIANA	86,4	555	80	14,4
1112	GASSINO TORINESE	481,2	9.578	262	2,7
1113	GERMAGNANO	125,7	1.314	472	35,9
1114	GIAGLIONE	54,3	656	1.167	177,9
1115	GIAVENO	293,8	16.425	4.718	28,7
1116	GIVOLETTO	268,0	3.140	285	9,1
1117	GRAVERE	189,2	738	2.801	379,5
1118	GROSCAVALLO	39,8	204	3.517	1.724,0
1119	GROSSO	245,7	1.056	8	0,8
1120	GRUGLIASCO	2895,1	37.691	292	0,8
1121	INGRIA	81,3	49	1.136	2.318,4
1122	INVERSO PINASCA	146,7	749	410	54,7
1123	ISOLABELLA	99,4	393	72	18,3
1124	ISSIGLIO	109,1	421	188	44,7
1125	IVREA	831,3	24.409	687	2,8
1126	LA CASSA	175,6	1.735	367	21,2
1127	LA LOGGIA	600,3	7.666	12	0,2
1128	LANZO TORINESE	652,7	5.377	1.391	25,9
1129	LAURIANO	125,5	1.578	200	12,7
1130	LEINI	457,8	14.624	231	1,6
1131	LEMIE	66,5	193	2.838	1.470,5
1132	LESSOLO	273,1	2.035	133	6,5
1133	LEVONE	146,1	469	317	67,6
1134	LOCANA	53,9	1.695	5.461	322,2

Codice comune	Nome	Popolazione residente e turistica per Km ² al 2008	Popolazione residente al 2008	Stima popolazione turistica al 2008	Rapporto % tra pop. turistica e pop. residente
1135	LOMBARDORE	137,6	1.645	100	6,1
1136	LOMBRIASCO	153,2	1.083	52	4,8
1137	LORANZE'	287,0	1.080	137	12,7
1138	LUGNACCO	97,1	396	72	18,2
1139	LUSERNA SAN GIOVANNI	532,2	7.748	1.688	21,8
1140	LUSERNETTA	123,8	526	365	69,4
1141	LUSIGLIE'	115,1	568	20	3,5
1142	MACELLO	90,5	1.238	40	3,2
1143	MAGLIONE	105,1	484	172	35,5
1144	MARENTINO	147,2	1.425	234	16,4
1145	MASSELLO	16,8	63	589	934,9
1146	MATHI	575,6	4.070	28	0,7
1147	MATTIE	97,7	749	1.958	261,4
1148	MAZZE'	163,8	4.190	370	8,8
1149	MEANA DI SUSA	222,9	932	3.020	324,0
1150	MERCENASCO	115,4	1.265	192	15,2
1151	MEUGLIANO	42,2	100	90	90,0
1152	MEZZENILE	111,3	853	2.372	278,1
1153	MOMBELLO DI TORINO	114,4	393	76	19,3
1154	MOMPANTERO	51,9	678	883	130,2
1155	MONASTERO DI LANZO	103,5	405	1.420	350,6
1156	MONCALIERI	1239,7	57.788	1.260	2,2
1157	MONCENISIO	58,0	45	186	413,3
1158	MONTALDO TORINESE	193,4	671	230	34,3
1159	MONTALENGHE	164,3	947	126	13,3
1160	MONTALTO DORA	481,8	3.517	92	2,6
1161	MONTANARO	274,8	5.456	262	4,8
1162	MONTEU DA PO	137,6	888	144	16,2
1163	MORIONDO TORINESE	142,4	800	124	15,5
1164	NICHELINO	2402,6	49.060	529	1,1
1165	NOASCA	12,7	187	805	430,5
1166	NOLE	611,0	6.828	76	1,1
1167	NOMAGLIO	167,9	324	193	59,6
1168	NONE	327,3	7.927	143	1,8
1169	NOVALESA	49,1	575	811	141,0
1170	OGLIANICO	240,3	1.426	64	4,5
1171	ORBASSANO	1020,3	22.254	243	1,1
1172	ORIO CANAVESE	134,3	832	124	14,9
1173	OSASCO	217,8	1.133	56	4,9
1174	OSASIO	200,5	850	44	5,2
1175	OULX	192,6	3.170	16.084	507,4
1176	OZEGNA	222,2	1.221	8	0,7
1177	PALAZZO CANAVESE	178,9	854	51	6,0
1178	PANCALIERI	125,2	1.971	28	1,4
1179	PARELLA	208,6	477	103	21,6
1180	PAVAROLO	290,9	1.108	172	15,5
1181	PAVONE CANAVESE	360,4	3.845	173	4,5
1182	PECCO	219,7	229	206	90,0
1183	PECETTO TORINESE	446,1	3.864	222	5,7
1184	PEROSA ARGENTINA	169,4	3.490	968	27,7
1185	PEROSA CANAVESE	121,0	574	36	6,3
1186	PERRERO	38,0	756	1.654	218,8
1187	PERTUSIO	221,1	779	112	14,4
1188	PESSINETTO	529,1	612	2.245	366,8
1189	PIANEZZA	843,5	13.590	328	2,4
1190	PINASCA	123,9	3.065	1.241	40,5
1191	PINEROLO	729,8	35.491	1.202	3,4
1192	PINO TORINESE	413,7	8.663	398	4,6
1193	PIOBESI TORINESE	186,5	3.618	55	1,5
1194	PIOSSASCO	458,7	18.032	313	1,7
1195	PISCINA	350,3	3.362	113	3,4
1196	PIVERONE	175,5	1.366	584	42,8
1197	POIRINO	135,8	10.149	129	1,3
1198	POMARETTO	194,8	1.146	516	45,0
1199	PONT-CANAVESE	296,3	3.819	1.938	50,7
1200	PORTE	283,9	1.070	168	15,7
1201	PRAGELATO	156,4	741	13.219	1.783,9

Codice comune	Nome	Popolazione residente e turistica per Km ² al 2008	Popolazione residente al 2008	Stima popolazione turistica al 2008	Rapporto % tra pop. turistica e pop. residente
1202	PRALI	91,2	278	6.335	2.278,8
1203	PRALORMO	76,9	1.923	367	19,1
1204	PRAMOLLO	57,8	250	1.048	419,2
1205	PRAROSTINO	169,6	1.277	519	40,6
1206	PRASCORSANO	164,4	811	225	27,7
1207	PRATIGLIONE	103,8	591	240	40,6
1208	QUAGLIUZZO	239,4	330	132	40,0
1209	QUASSOLO	107,2	364	52	14,3
1210	QUINCINETTO	88,8	1.061	518	48,8
1211	REANO	306,2	1.647	368	22,3
1212	RIBORDONE	19,9	75	784	1.045,3
1213	RIVALBA	115,3	1.086	172	15,8
1214	RIVALTA DI TORINO	771,1	19.001	468	2,5
1215	RIVA PRESSO CHIERI	114,8	3.991	114	2,9
1216	RIVARA	230,5	2.727	134	4,9
1217	RIVAROLO CANAVESE	390,3	12.372	241	1,9
1218	RIVAROSSA	174,5	1.645	280	17,0
1219	RIVOLI	1740,6	50.015	1.367	2,7
1220	ROBASSOMERO	365,8	3.040	36	1,2
1221	ROCCA CANAVESE	187,0	1.794	861	48,0
1222	ROLETTO	237,2	2.062	258	12,5
1223	ROMANO CANAVESE	286,7	2.957	260	8,8
1224	RONCO CANAVESE	38,0	327	3.355	1.026,0
1225	RONDISSONE	189,1	1.797	217	12,1
1226	RORA'	101,0	277	961	346,9
1227	ROURE	65,7	924	2.993	323,9
1228	ROSTA	523,2	4.510	199	4,4
1229	RUBIANA	279,3	2.405	5.070	210,8
1230	RUEGLIO	111,6	776	932	120,1
1231	SALASSA	368,6	1.779	49	2,8
1232	SALBERTRAND	60,7	561	1.920	342,2
1233	SALERANO CANAVESE	250,7	539	0	0,0
1234	SALZA DI PINEROLO	41,8	78	567	726,9
1235	SAMONE	650,2	1.632	0	0,0
1236	SAN BENIGNO CANAVESE	259,0	5.577	170	3,0
1237	SAN CARLO CANAVESE	192,4	3.852	180	4,7
1238	SAN COLOMBANO BELMONTE	149,3	378	134	35,4
1239	SAN DIDERO	222,3	579	150	25,9
1240	SAN FRANCESCO AL CAMPO	334,4	4.805	224	4,7
1241	SANGANÒ	597,0	3.773	257	6,8
1242	SAN GERMANO CHISONE	164,4	1.844	764	41,4
1243	SAN GILLIO	335,8	2.936	39	1,3
1244	SAN GIORGIO CANAVESE	138,3	2.660	156	5,9
1245	SAN GIORIO DI SUSÀ	90,0	1.057	706	66,8
1246	SAN GIUSTO CANAVESE	382,0	3.352	334	10,0
1247	SAN MARTINO CANAVESE	117,6	855	294	34,4
1248	SAN MAURIZIO CANAVESE	531,1	9.123	176	1,9
1249	SAN MAURO TORINESE	1571,1	19.333	384	2,0
1250	SAN PIETRO VAL LEMINA	160,5	1.491	504	33,8
1251	SAN PONSO	151,8	282	52	18,4
1252	SAN RAFFAELE CIMENA	280,4	3.036	96	3,2
1253	SAN SEBASTIANO DA PO	139,8	1.913	414	21,6
1254	SAN SECONDO DI PINEROLO	309,0	3.536	364	10,3
1255	SANT'AMBROGIO DI TORINO	572,2	4.816	99	2,1
1256	SANT'ANTONINO DI SUSÀ	512,2	4.307	794	18,4
1257	SANTENA	655,1	10.548	71	0,7
1258	SAUZE DI CESANA	46,0	235	3.374	1.435,7
1259	SAUZE D'OULX	1393,8	1.170	22.664	1.937,1
1260	SCALENGHE	109,6	3.345	135	4,0
1261	SCARMAGNO	122,5	788	187	23,7
1262	SCIOLZE	146,3	1.513	144	9,5
1263	SESTRIERE	800,6	900	19.756	2.195,1
1264	SETTIMO ROTTARO	103,3	534	94	17,6
1265	SETTIMO TORINESE	1481,7	47.539	425	0,9
1266	SETTIMO VITTONÈ	81,3	1.535	354	23,1
1267	SPARONE	74,8	1.138	1.069	93,9
1268	STRAMBINELLO	152,6	268	60	22,4

Codice comune	Nome	Popolazione residente e turistica per Km ² al 2008	Popolazione residente al 2008	Stima popolazione turistica al 2008	Rapporto % tra pop. turistica e pop. residente
1269	STRAMBINO	284,5	6.381	92	1,4
1270	SUSA	676,4	6.806	810	11,9
1271	TAVAGNASCO	109,5	807	140	17,3
1272	TORINO	7162,7	908.825	23.540	2,6
1273	TORRAZZA PIEMONTE	265,6	2.616	24	0,9
1274	TORRE CANAVESE	134,2	594	144	24,2
1275	TORRE PELLICE	357,5	4.651	2.936	63,1
1276	TRANA	271,4	3.817	636	16,7
1277	TRAUSELLA	28,8	139	210	151,1
1278	TRAVERSELLA	46,8	350	1.500	428,6
1279	TRAVES	114,3	561	668	119,1
1280	TROFARELLO	917,5	11.125	178	1,6
1281	USSEAUX	51,2	182	1.781	978,6
1282	USSEGLIO	27,6	229	2.474	1.080,3
1283	VAIE	264,3	1.498	373	24,9
1284	VAL DELLA TORRE	142,0	3.818	1.400	36,7
1285	VALGIOIE	269,9	927	1.521	164,1
1286	VALLO TORINESE	159,9	758	240	31,7
1287	VALPERGA	283,8	3.158	188	6,0
1288	VALPRATO SOANA	31,1	115	2.114	1.838,3
1289	VARISELLA	50,8	835	304	36,4
1290	VAUDA CANAVESE	273,0	1.530	449	29,3
1291	VENAUS	114,6	969	1.299	134,1
1292	VENARIA	1718,7	34.682	191	0,6
1293	VEROLENGO	175,0	4.921	193	3,9
1294	VERRUA SAVOIA	59,1	1.457	429	29,4
1295	VESTIGNE'	78,1	859	84	9,8
1296	VIALFRE'	64,6	250	40	16,0
1297	VICO CANAVESE	65,5	898	1.247	138,9
1298	VIDRACCO	206,7	530	123	23,2
1299	VIGONE	132,5	5.300	141	2,7
1300	VILLAFRANCA PIEMONTE	102,1	4.838	368	7,6
1301	VILLANOVA CANAVESE	272,2	1.051	24	2,3
1302	VILLARBASSE	319,3	3.175	133	4,2
1303	VILLAR DORA	644,2	3.035	598	19,7
1304	VILLAREGGIA	100,3	1.009	104	10,3
1305	VILLAR FOCCHIARDO	133,8	2.045	1.384	67,7
1306	VILLAR PELLICE	51,7	1.171	1.973	168,5
1307	VILLAR PEROSA	440,3	4.215	866	20,5
1308	VILLASTELLONE	251,6	4.841	110	2,3
1309	VINOVO	788,8	13.860	70	0,5
1310	VIRLE PIEMONTE	90,0	1.197	77	6,4
1311	VISCHE	86,3	1.347	112	8,3
1312	VISTRORIO	154,4	543	172	31,7
1313	VIU'	102,4	1.169	7.485	640,3
1314	VOLPIANO	466,4	14.771	349	2,4
1315	VOLVERA	415,5	8.643	57	0,7
2002	ALAGNA VALSESIA	56,9	422	3.723	882,2
2003	ALBANO VERCELLESE	27,7	342	40	11,7
2004	ALICE CASTELLO	111,1	2.683	70	2,6
2006	ARBORIO	43,9	961	57	5,9
2007	ASIGLIANO VERCELLESE	54,6	1.398	40	2,9
2008	BALMUCCIA	51,8	103	424	411,7
2009	BALOCCO	16,7	254	24	9,4
2011	BIANZE'	52,2	2.102	79	3,8
2014	BOCCIOLETO	43,5	237	1.235	521,1
2015	BORGO D'ALE	72,2	2.655	184	6,9
2016	BORGOSERIA	366,4	13.447	1.420	10,6
2017	BORGO VERCELLI	121,7	2.355	8	0,3
2019	BREIA	118,8	186	692	372,0
2021	BURONZO	42,2	957	96	10,0
2025	CAMPERTOGNO	62,7	239	1.903	796,2
2029	CARCOFORO	31,7	80	645	806,3
2030	CARESANA	48,1	1.077	64	5,9
2031	CARESANABLOT	104,3	1.161	0	0,0
2032	CARISIO	38,4	934	221	23,7
2033	CASANOVA ELVO	16,9	267	8	3,0

Codice comune	Nome	Popolazione residente e turistica per Km ² al 2008	Popolazione residente al 2008	Stima popolazione turistica al 2008	Rapporto % tra pop. turistica e pop. residente
2035	SAN GIACOMO VERCELLESE	37,9	337	28	8,3
2038	CELLIO	278,4	866	1.932	223,1
2041	CERVATTO	68,8	51	592	1.160,8
2042	CIGLIANO	192,6	4.599	283	6,2
2043	CIVIASCO	93,0	269	407	151,3
2045	COLLOBIANO	13,5	123	0	0,0
2047	COSTANZANA	43,4	825	92	11,2
2048	CRAVAGLIANA	43,0	283	1.201	424,4
2049	CRESCENTINO	175,2	8.124	335	4,1
2052	CROVA	33,2	424	40	9,4
2054	DESANA	69,5	1.109	40	3,6
2057	FOBELLO	44,7	235	1.074	457,0
2058	FONTANETTO PO	58,9	1.234	138	11,2
2059	FORMIGLIANA	35,6	568	39	6,9
2061	GATTINARA	258,6	8.399	268	3,2
2062	GHISLARENGO	72,8	895	16	1,8
2065	GREGGIO	34,7	376	40	10,6
2066	GUARDABOSONE	92,1	351	276	78,6
2067	LAMPORO	57,7	543	20	3,7
2068	LENTA	48,8	912	16	1,8
2070	LIGNANA	25,3	569	0	0,0
2071	LIVORNO FERRARIS	80,8	4.538	159	3,5
2072	LOZZOLO	148,2	826	167	20,2
2078	MOLLIA	101,1	104	1.321	1.270,2
2079	MONCRIVELLO	81,1	1.459	178	12,2
2082	MOTTA DE' CONTI	77,6	861	56	6,5
2088	OLCENENGO	46,7	702	68	9,7
2089	OLDENICO	42,1	245	28	11,4
2090	PALAZZOLO VERCELLESE	102,2	1.317	105	8,0
2091	PERTENGO	47,3	333	60	18,0
2093	PEZZANA	75,8	1.293	28	2,2
2096	PILA	114,5	136	860	632,4
2097	PIODE	93,9	199	1.072	538,7
2102	POSTUA	73,4	576	646	112,2
2104	PRAROLO	56,1	640	8	1,3
2107	QUARONA	284,6	4.279	275	6,4
2108	QUINTO VERCELLESE	42,4	444	25	5,6
2110	RASSA	24,6	74	994	1.343,2
2111	RIMA SAN GIUSEPPE	18,6	65	593	912,3
2112	RIMASCO	45,4	132	971	735,6
2113	RIMELLA	43,6	132	1.128	854,5
2114	RIVA VALDOBBIÀ	50,5	255	2.859	1.121,2
2115	RIVE	62,1	473	116	24,5
2116	ROASIO	109,2	2.476	598	24,2
2118	RONSECCO	30,0	605	132	21,8
2121	ROSSA	75,1	192	678	353,1
2122	ROVASENDA	36,9	991	88	8,9
2123	SABBIA	38,9	68	500	735,3
2126	SALASCO	21,2	252	4	1,6
2127	SALI VERCELLESE	13,8	121	0	0,0
2128	SALUGGIA	137,7	4.152	196	4,7
2131	SAN GERMANO VERCELLESE	61,5	1.819	69	3,8
2133	SANTHIA'	174,2	9.078	208	2,3
2134	SCOPA	95,8	402	1.763	438,6
2135	SCOPELLO	433,8	424	7.654	1.805,2
2137	SERRAVALLE SESIA	269,4	5.129	363	7,1
2142	STROPPIANA	71,0	1.260	28	2,2
2147	TRICERRO	58,9	646	76	11,8
2148	TRINO	112,7	7.711	246	3,2
2150	TRONZANO VERCELLESE	81,2	3.602	48	1,3
2152	VALDUGGIA	115,8	2.195	1.125	51,3
2156	VARALLO	130,3	7.586	3.974	52,4
2158	VERCELLI	603,4	47.080	1.131	2,4
2163	VILLARBOIT	20,7	498	28	5,6
2164	VILLATA	114,4	1.632	12	0,7
2166	VOCCA	33,7	157	519	330,6
3001	AGRATE CONTURBIA	148,1	1.501	648	43,2

Codice comune	Nome	Popolazione residente e turistica per Km ² al 2008	Popolazione residente al 2008	Stima popolazione turistica al 2008	Rapporto % tra pop. turistica e pop. residente
3002	AMENO	215,1	900	1.251	139,0
3006	ARMENO	117,9	2.296	1.426	62,1
3008	ARONA	1159,1	14.588	2.682	18,4
3012	BARENGO	50,7	902	80	8,9
3016	BELLINZAGO NOVARESE	238,0	9.120	248	2,7
3018	BIANDRATE	92,4	1.152	20	1,7
3019	BOCA	140,6	1.243	112	9,0
3021	BOGOGNO	173,7	1.274	190	14,9
3022	BOLZANO NOVARESE	387,2	1.118	148	13,2
3023	BORGOLAVEZZARO	95,1	2.000	16	0,8
3024	BORGOMANERO	670,2	21.305	382	1,8
3025	BORGO TICINO	381,6	4.712	352	7,5
3026	BRIGA NOVARESE	650,3	2.976	113	3,8
3027	BRIONA	52,3	1.224	71	5,8
3030	CALTIGNAGA	114,7	2.528	31	1,2
3032	CAMERI	278,7	10.792	259	2,4
3036	CARPIGNANO SESIA	177,6	2.557	65	2,5
3037	CASALBELTRAME	64,0	1.002	15	1,5
3039	CASALEGGIO NOVARA	88,7	911	20	2,2
3040	CASALINO	42,7	1.557	132	8,5
3041	CASALVOLONE	51,9	896	8	0,9
3042	CASTELLAZZO NOVARESE	30,6	313	16	5,1
3043	CASTELLETTO SOPRA TICINO	1038,8	10.000	5.177	51,8
3044	CAVAGLIETTO	78,2	426	88	20,7
3045	CAVAGLIO D'AGOGNA	133,5	1.307	8	0,6
3047	CAVALLIRIO	188,1	1.280	240	18,8
3049	CERANO	220,0	6.879	184	2,7
3051	COLAZZA	726,5	494	1.751	354,5
3052	COMIGNAGO	287,7	1.172	88	7,5
3055	CRESSA	221,8	1.541	36	2,3
3058	CUREGGIO	305,1	2.486	71	2,9
3060	DIVIGNANO	298,3	1.451	112	7,7
3062	DORMELLETO	1063,2	2.691	4.762	177,0
3065	FARA NOVARESE	225,8	2.083	28	1,3
3066	FONTANETO D'AGOGNA	136,5	2.728	164	6,0
3068	GALLIATE	527,2	15.062	510	3,4
3069	GARBAGNA NOVARESE	129,7	1.305	4	0,3
3070	GARGALLO	500,3	1.828	28	1,5
3071	GATTICO	218,2	3.373	148	4,4
3073	GHEMME	187,7	3.696	164	4,4
3076	GOZZANO	492,0	5.808	362	6,2
3077	GRANOZZO CON MONTICELLO	74,0	1.401	40	2,9
3079	GRIGNASCO	362,5	4.887	412	8,4
3082	INVORIO	279,1	4.314	542	12,6
3083	LANDIONA	84,0	602	8	1,3
3084	LESA	601,4	2.357	5.154	218,7
3088	MAGGIORA	185,6	1.794	186	10,4
3090	MANDELLO VITTA	45,4	255	12	4,7
3091	MARANO TICINO	219,0	1.557	160	10,3
3093	MASSINO VISCONTI	496,5	1.160	2.201	189,7
3095	MEINA	599,1	2.555	2.112	82,7
3097	MEZZOMERICO	151,9	1.117	36	3,2
3098	MIASINO	365,5	913	1.039	113,8
3100	MOMO	116,1	2.668	82	3,1
3103	NEBBIUNO	446,1	1.832	1.844	100,7
3104	NIBBIOLA	69,2	774	8	1,0
3106	NOVARA	1027,9	103.602	2.290	2,2
3108	OLEGGIO	371,0	13.222	802	6,1
3109	OLEGGIO CASTELLO	393,3	1.961	336	17,1
3112	ORTA SAN GIULIO	620,0	1.156	3.066	265,2
3114	PARUZZARO	436,0	1.965	372	18,9
3115	PELLA	273,4	1.090	1.111	101,9
3116	PETTENASCO	515,7	1.366	2.306	168,8
3119	PISANO	637,2	797	968	121,5
3120	POGNO	168,3	1.545	148	9,6
3121	POMBIA	209,0	2.077	422	20,3
3122	PRATO SESIA	172,8	2.034	100	4,9

Codice comune	Nome	Popolazione residente e turistica per Km ² al 2008	Popolazione residente al 2008	Stima popolazione turistica al 2008	Rapporto % tra pop. turistica e pop. residente
3129	RECETTO	111,7	928	55	5,9
3130	ROMAGNANO SESIA	237,5	4.089	202	4,9
3131	ROMENTINO	292,8	5.133	62	1,2
3133	SAN MAURIZIO D'OPAGLIO	430,9	3.178	407	12,8
3134	SAN NAZZARO SESIA	63,0	713	12	1,7
3135	SAN PIETRO MOSEZZO	56,9	1.926	54	2,8
3138	SILLAVENGO	66,4	589	44	7,5
3139	SIZZANO	149,7	1.476	96	6,5
3140	SORISO	138,6	771	101	13,1
3141	SOZZAGO	81,6	1.022	32	3,1
3143	SUNO	139,5	2.800	175	6,3
3144	TERDOBBIAE	61,3	508	12	2,4
3146	TORNACO	74,4	878	113	12,9
3149	TRECAE	515,3	19.602	195	1,0
3153	VAPRIO D'AGOGNA	105,9	1.036	32	3,1
3154	VARALLO POMBIA	400,4	4.944	494	10,0
3157	VERUNO	223,8	1.816	471	25,9
3158	VESPOLATE	118,6	2.076	40	1,9
3159	VICOLUNGO	69,8	896	40	4,5
3164	VINZAGLIO	42,4	620	40	6,5
4001	ACCEGLIO	19,9	167	2.850	1.706,6
4002	AISONE	33,4	254	978	385,0
4003	ALBA	616,1	30.994	2.282	7,4
4004	ALBARETTO DELLA TORRE	79,1	250	94	37,6
4005	ALTO	57,0	120	312	260,0
4006	ARGENTERA	50,7	90	3.788	4.208,9
4007	ARGUELLO	69,8	192	160	83,3
4008	BAGNASCO	49,5	1.049	489	46,6
4009	BAGNOLO PIEMONTE	214,5	5.969	7.528	126,1
4010	BALDISSERO D'ALBA	87,8	1.106	212	19,2
4011	BARBARESCO	116,1	671	208	31,0
4012	BARGE	115,0	7.757	1.716	22,1
4013	BAROLO	207,2	747	411	55,0
4014	BASTIA MONDOVI'	105,4	644	618	96,0
4015	BATTIFOLLO	81,6	249	660	265,1
4016	BEINETTE	177,5	3.020	71	2,4
4017	BELLINO	15,0	156	777	498,1
4018	BELVEDERE LANGHE	102,8	389	121	31,1
4019	BENE VAGIENNA	85,9	3.631	575	15,8
4020	BENEVELLO	149,8	480	335	69,8
4021	BERGOLO	105,7	74	244	329,7
4022	BERNEZZO	165,3	3.563	708	19,9
4023	BONVICINO	38,9	117	164	140,2
4024	BORGOMALE	75,9	385	256	66,5
4025	BORGO SAN DALMAZZO	599,6	12.212	1.130	9,3
4026	BOSIA	48,6	196	78	39,8
4027	BOSSOLASCO	127,0	707	1.116	157,9
4028	BOVES	229,1	9.889	1.805	18,3
4029	BRA	526,7	29.608	1.796	6,1
4030	BRIAGLIA	75,9	316	156	49,4
4031	BRIGA ALTA	21,8	49	1.115	2.275,5
4032	BRONDELLO	52,9	336	188	56,0
4033	BROSSASCO	67,3	1.118	776	69,4
4034	BUSCA	161,8	9.941	700	7,0
4035	CAMERANA	53,1	684	588	86,0
4036	CAMO	81,5	216	79	36,6
4037	CANALE	343,6	5.747	437	7,6
4038	CANOSIO	16,7	84	728	866,7
4039	CAPRAUNA	29,8	126	203	161,1
4040	CARAGLIO	176,2	6.780	539	7,9
4041	CARAMAGNA PIEMONTE	117,0	3.009	64	2,1
4042	CARDE'	63,4	1.149	76	6,6
4043	CARRU'	187,2	4.382	488	11,1
4044	CARTIGNANO	106,6	186	508	273,1
4045	CASALGRASSO	82,1	1.415	36	2,5
4046	CASTAGNITO	327,1	2.083	236	11,3
4047	CASTELDEFINO	88,8	182	2.763	1.518,1

Codice comune	Nome	Popolazione residente e turistica per Km ² al 2008	Popolazione residente al 2008	Stima popolazione turistica al 2008	Rapporto % tra pop. turistica e pop. residente
4048	CASTELLAR	81,5	278	30	10,8
4049	CASTELLETO STURA	82,8	1.295	76	5,9
4050	CASTELLETO UZZONE	52,7	379	419	110,6
4051	CASTELLINALDO	148,9	908	267	29,4
4052	CASTELLINO TANARO	61,9	343	376	109,6
4053	CASTELMAGNO	14,9	93	643	691,4
4054	CASTELNUOVO DI CEVA	49,4	128	180	140,6
4055	CASTIGLIONE FALLETTO	184,3	709	161	22,7
4056	CASTIGLIONE TINELLA	96,0	875	236	27,0
4057	CASTINO	61,6	513	443	86,4
4058	CAVALLERLEONE	42,5	667	33	4,9
4059	CAVALLERMAGGIORE	105,8	5.418	39	0,7
4060	CELLE DI MACRA	28,2	110	770	700,0
4061	CENTALLO	161,2	6.681	212	3,2
4062	CERESOLE ALBA	63,8	2.144	221	10,3
4063	CERRETO LANGHE	81,7	471	357	75,8
4064	CERVASCA	266,5	4.670	201	4,3
4065	CERVERE	117,6	2.106	121	5,7
4066	CEVA	161,4	5.884	1.050	17,8
4067	CHERASCO	114,7	8.287	1.023	12,3
4068	CHIUSA DI PESIO	88,1	3.790	4.493	118,5
4069	CIGLIE'	63,3	190	188	98,9
4070	CISSONE	49,4	82	204	248,8
4071	CLAVESANA	80,1	881	492	55,8
4072	CORNELIANO D'ALBA	225,6	2.081	236	11,3
4073	CORTEMILIA	137,1	2.510	880	35,1
4074	COSSANO BELBO	66,8	1.042	349	33,5
4075	COSTIGLIOLE SALUZZO	235,7	3.312	283	8,5
4076	CRAVANZANA	100,1	390	429	110,0
4077	CRISSOLO	86,3	182	4.051	2.225,8
4078	CUNEO	478,6	55.201	2.166	3,9
4079	DEMONTE	48,0	2.044	4.059	198,6
4080	DIANO D'ALBA	212,6	3.329	445	13,4
4081	DOGLIANI	153,6	4.796	710	14,8
4082	DRONERO	159,4	7.313	2.075	28,4
4083	ELVA	24,0	101	533	527,7
4084	ENTRACQUE	62,0	855	9.052	1.058,7
4085	ENVIE	98,2	2.065	396	19,2
4086	FARIGLIANO	131,7	1.747	416	23,8
4087	FAULE	73,0	481	20	4,2
4088	FEISOGLIO	75,6	354	206	58,2
4089	FOSSANO	193,6	24.595	720	2,9
4090	FRABOSA SOPRANA	152,1	824	6.475	785,8
4091	FRABOSA SOTTANA	726,0	1.542	25.776	1.671,6
4092	FRASSINO	177,9	282	2.707	959,9
4093	GAIOLA	178,1	558	327	58,6
4094	GAMBASCA	110,4	382	256	67,0
4095	GARESSIO	68,2	3.456	5.488	158,8
4096	GENOLA	186,6	2.464	100	4,1
4097	GORZEGNO	60,2	355	475	133,8
4098	GOTTASECCA	20,6	181	97	53,6
4099	GOVONE	150,1	2.061	760	36,9
4100	GRINZANE CAVOUR	544,8	1.828	177	9,7
4101	GUARENE	295,6	3.317	641	19,3
4102	IGLIANO	60,7	85	120	141,2
4103	ISASCA	37,2	85	112	131,8
4104	LAGNASCO	79,1	1.365	39	2,9
4105	LA MORRA	167,6	2.758	1.322	47,9
4106	LEQUIO BERRIA	72,1	507	350	69,0
4107	LEQUIO TANARO	88,7	777	294	37,8
4108	LESEGGNO	100,1	859	580	67,5
4109	LEVICE	43,7	245	430	175,5
4110	LIMONE PIEMONTE	362,1	1.531	24.261	1.584,7
4111	LISIO	51,1	226	216	95,6
4112	MACRA	29,9	63	670	1.063,5
4113	MAGLIANO ALFIERI	239,7	1.891	393	20,8
4114	MAGLIANO ALPI	76,2	2.201	285	12,9

Codice comune	Nome	Popolazione residente e turistica per Km ² al 2008	Popolazione residente al 2008	Stima popolazione turistica al 2008	Rapporto % tra pop. turistica e pop. residente
4115	MANGO	98,1	1.324	631	47,7
4116	MANTA	320,4	3.573	201	5,6
4117	MARENE	107,5	2.974	141	4,7
4118	MARGARITA	127,2	1.404	64	4,6
4119	MARMORA	23,1	85	864	1.016,5
4120	MARSAGLIA	42,7	290	265	91,4
4121	MARTINIANA PO	96,1	765	487	63,7
4122	MELLE	52,8	324	1.149	354,6
4123	MOIOLA	31,6	269	204	75,8
4124	MOMBARCARO	37,8	284	487	171,5
4125	MOMBASIGLIO	55,4	618	332	53,7
4126	MONASTERO DI VASCO	131,2	1.317	972	73,8
4127	MONASTEROLO CASOTTO	85,7	112	548	489,3
4128	MONASTEROLO DI SAVIGLIANO	85,9	1.261	32	2,5
4129	MONCHIERO	125,0	581	40	6,9
4130	MONDOVI'	269,8	22.473	1.069	4,8
4131	MONESIGLIO	80,1	753	274	36,4
4132	MONFORTE D'ALBA	117,2	2.047	960	46,9
4133	MONTA'	203,5	4.638	795	17,1
4134	MONTALDO DI MONDOVI'	318,0	589	6.961	1.181,8
4135	MONTALDO ROERO	107,1	887	394	44,4
4136	MONTANERA	66,4	721	16	2,2
4137	MONTELUPO ALBESE	140,2	529	367	69,4
4138	MONTEMALE DI CUNEO	48,5	222	341	153,6
4139	MONTEROSSO GRANA	41,2	545	1.194	219,1
4140	MONTEU ROERO	97,6	1.655	730	44,1
4141	MONTEZEMOLO	86,1	268	313	116,8
4142	MONTICELLO D'ALBA	250,9	2.149	393	18,3
4143	MORETTA	182,5	4.296	111	2,6
4144	MOROZZO	99,1	2.073	104	5,0
4145	MURAZZANO	68,5	860	1.040	120,9
4146	MURELLO	57,4	967	20	2,1
4147	NARZOLE	144,7	3.521	295	8,4
4148	NEIVE	186,8	3.315	645	19,5
4149	NEVIGLIE	63,4	423	88	20,8
4150	NIELLA BELBO	66,4	414	350	84,5
4151	NIELLA TANARO	117,3	1.045	781	74,7
4152	NOVELLO	135,7	1.039	531	51,1
4153	NUCETTO	107,1	442	376	85,1
4154	ONCINO	56,1	90	2.577	2.863,3
4155	ORMEA	51,4	1.835	4.549	247,9
4156	OSTANA	77,8	73	1.248	1.709,6
4157	PAESANA	160,9	2.933	6.409	218,5
4158	PAGNO	76,3	580	64	11,0
4159	PAMPARATO	124,4	359	4.006	1.115,9
4160	PAROLDO	43,7	234	314	134,2
4161	PERLETTO	58,8	308	312	101,3
4162	PERLO	38,2	127	314	247,2
4163	PEVERAGNO	108,7	5.448	1.981	36,4
4164	PEZZOLO VALLE UZZONE	31,1	347	508	146,4
4165	PIANFEI	181,1	2.147	590	27,5
4166	PIASCO	310,9	2.833	450	15,9
4167	PIETRAPORZIO	22,2	94	1.115	1.186,2
4168	PIOBESI D'ALBA	338,6	1.259	82	6,5
4169	PIOZZO	106,3	1.012	502	49,6
4170	POCAPAGLIA	195,1	3.115	277	8,9
4171	POLONGHERA	122,2	1.202	74	6,2
4172	PONTECHIANALE	51,6	200	4.739	2.369,5
4173	PRADLEVES	80,9	274	1.285	469,0
4174	PRAZZO	41,5	190	1.979	1.041,6
4175	PRIERO	44,5	495	404	81,6
4176	PRIOCCA	249,3	1.971	285	14,5
4177	PRIOLA	54,2	754	712	94,4
4178	PRUNETTO	68,0	493	494	100,2
4179	RACCONIGI	214,1	10.068	213	2,1
4180	REVELLO	87,3	4.254	412	9,7
4181	RIFREDDO	197,8	1.077	264	24,5

Codice comune	Nome	Popolazione residente e turistica per Km ² al 2008	Popolazione residente al 2008	Stima popolazione turistica al 2008	Rapporto % tra pop. turistica e pop. residente
4182	RITTANA	55,4	143	488	341,3
4183	ROASCHIA	44,9	166	907	546,4
4184	ROASCIO	37,2	83	160	192,8
4185	ROBILANTE	156,3	2.427	1.467	60,4
4186	ROBURENT	334,6	552	9.443	1.710,7
4187	ROCCABRUNA	144,3	1.540	1.933	125,5
4188	ROCCA CIGLIE'	47,3	151	196	129,8
4189	ROCCA DE' BALDI	70,7	1.682	179	10,6
4190	ROCCAFORTE MONDOVI'	107,7	2.157	6.983	323,7
4191	ROCCASPARVERA	104,2	727	416	57,2
4192	ROCCAIONE	208,5	2.862	1.233	43,1
4193	ROCCHETTA BELBO	48,7	187	36	19,3
4194	RODDI	189,1	1.568	215	13,7
4195	RODDINO	55,4	382	197	51,6
4196	RODELLO	134,7	979	212	21,7
4197	ROSSANA	86,7	970	754	77,7
4198	RUFFIA	47,7	344	19	5,5
4199	SALE DELLE LANGHE	83,9	523	394	75,3
4200	SALE SAN GIOVANNI	46,2	186	188	101,1
4201	SALICETO	75,6	1.416	429	30,3
4202	SALMOUR	68,7	750	112	14,9
4203	SALUZZO	231,2	16.797	720	4,3
4204	SAMBUCO	15,4	83	646	778,3
4205	SAMPEYRE	143,2	1.109	13.048	1.176,6
4206	SAN BENEDETTO BELBO	81,9	191	216	113,1
4207	SAN DAMIANO MACRA	36,4	455	1.513	332,5
4208	SANFRE'	188,2	2.810	87	3,1
4209	SANFRONT	94,4	2.648	1.096	41,4
4210	SAN MICHELE MONDOVI'	159,4	2.074	835	40,3
4211	SANT'ALBANO STURA	87,5	2.364	96	4,1
4212	SANTA VITTORIA D'ALBA	303,1	2.685	370	13,8
4213	SANTO STEFANO BELBO	194,4	4.097	496	12,1
4214	SANTO STEFANO ROERO	151,1	1.437	583	40,6
4215	SAVIGLIANO	194,0	20.845	636	3,1
4216	SCAGNELLO	45,7	218	192	88,1
4217	SCARNAFIGI	67,5	2.027	28	1,4
4218	SERRALUNGA D'ALBA	107,8	517	393	76,0
4219	SERRAVALLE LANGHE	78,3	343	369	107,6
4220	SINIO	87,8	524	219	41,8
4221	SOMANO	60,2	377	334	88,6
4222	SOMMARIVA DEL BOSCO	186,3	6.326	302	4,8
4223	SOMMARIVA PERNO	195,1	2.820	573	20,3
4224	STROPPO	28,3	108	687	636,1
4225	TARANTASCA	172,0	2.055	48	2,3
4226	TORRE BORMIDA	50,9	220	169	76,8
4227	TORRE MONDOVI'	76,1	508	902	177,6
4228	TORRE SAN GIORGIO	135,1	727	0	0,0
4229	TORRESINA	49,7	64	124	193,8
4230	TREISO	96,4	791	128	16,2
4231	TREZZO TINELLA	50,9	353	178	50,4
4232	TRINITA'	81,9	2.116	196	9,3
4233	VALDIERI	35,7	980	4.494	458,6
4234	VALGRANA	44,0	798	219	27,4
4235	VALLORiate	28,9	140	348	248,6
4236	VALMALA	92,1	72	934	1.297,2
4237	VENASCA	122,3	1.564	929	59,4
4238	VERDUNO	92,8	529	150	28,4
4239	VERNANTE	67,9	1.274	2.931	230,1
4240	VERZUOLO	254,2	6.406	255	4,0
4241	VEZZA D'ALBA	177,8	2.144	364	17,0
4242	VICOFORTE	163,8	3.218	950	29,5
4243	VIGNOLO	309,3	2.332	176	7,5
4244	VILLAFALLETTO	106,5	2.872	280	9,7
4245	VILLANOVA MONDOVI'	232,6	5.771	833	14,4
4246	VILLANOVA SOLARO	53,7	794	0	0,0
4247	VILLAR SAN COSTANZO	100,1	1.485	468	31,5
4248	VINADIO	26,8	710	4.223	594,8

Codice comune	Nome	Popolazione residente e turistica per Km ² al 2008	Popolazione residente al 2008	Stima popolazione turistica al 2008	Rapporto % tra pop. turistica e pop. residente
4249	VIOLA	287,0	441	5.604	1.270,7
4250	VOTTIGNASCO	68,6	550	28	5,1
5001	AGLIANO	161,6	1.713	773	45,1
5002	ALBUGNANO	102,9	543	431	79,4
5003	ANTIGNANO	125,6	991	377	38,0
5004	ARAMENGO	102,1	627	538	85,8
5005	ASTI	525,8	75.298	4.523	6,0
5006	AZZANO D'ASTI	96,7	418	204	48,8
5007	BALDICHIERI D'ASTI	236,7	1.061	172	16,2
5008	BELVEGLIO	106,2	339	229	67,6
5009	BERZANO DI SAN PIETRO	97,3	440	282	64,1
5010	BRUNO	77,3	362	348	96,1
5011	BUBBIO	76,1	921	273	29,6
5012	BUTTIGLIERA D'ASTI	141,0	2.477	177	7,1
5013	CALAMANDRANA	171,1	1.734	446	25,7
5014	CALLIANO	105,9	1.411	436	30,9
5015	CALOSSO	116,9	1.323	516	39,0
5016	CAMERANO CASASCO	140,7	509	432	84,9
5017	CANELLI	480,5	10.628	701	6,6
5018	CANTARANA	112,7	977	124	12,7
5019	CAPRIGLIO	108,7	294	258	87,8
5020	CASORZO	93,2	669	504	75,3
5021	CASSINASCO	82,3	660	304	46,1
5022	CASTAGNOLE DELLE LANZE	236,6	3.822	1.235	32,3
5023	CASTAGNOLE MONFERRATO	120,7	1.305	778	59,6
5024	CASTEL BOGLIONE	87,4	649	402	61,9
5025	CASTELL'ALFERO	165,3	2.802	499	17,8
5026	CASTELLERO	100,0	302	132	43,7
5027	CASTELLETTO MOLINA	157,0	180	291	161,7
5028	CASTELLO DI ANNONE	115,0	1.934	729	37,7
5029	CASTELNUOVO BELBO	115,4	899	189	21,0
5030	CASTELNUOVO CALCEA	143,3	794	352	44,3
5031	CASTELNUOVO DON BOSCO	185,0	3.221	848	26,3
5032	CASTEL ROCCHERO	113,3	395	244	61,8
5033	CELLARENGO	95,0	719	308	42,8
5034	CELLE ENOMONDO	109,1	477	124	26,0
5035	CERRETO D'ASTI	114,3	259	196	75,7
5036	CERRO TANARO	185,1	656	212	32,3
5037	CESSOLE	63,6	414	292	70,5
5038	CHIUSANO D'ASTI	163,3	233	172	73,8
5039	CINAGLIO	108,7	465	120	25,8
5040	CISTERNA D'ASTI	186,6	1.313	674	51,3
5041	COAZZOLO	102,4	311	111	35,7
5042	COCCONATO	167,1	1.656	1.146	69,2
5044	CORSIONE	92,8	233	245	105,2
5045	CORTANDONE	102,6	303	212	70,0
5046	CORTANZE	110,8	289	205	70,9
5047	CORTAZZONE	124,4	679	611	90,0
5048	CORTIGLIONE	104,9	614	270	44,0
5049	COSSOMBRATO	174,1	508	420	82,7
5050	COSTIGLIOLE D'ASTI	203,2	6.061	1.429	23,6
5051	CUNICO	103,9	527	186	35,3
5052	DUSINO SAN MICHELE	118,0	987	386	39,1
5053	FERRERE	180,0	1.631	876	53,7
5054	FONTANILE	123,2	572	415	72,6
5055	FRINCO	183,8	758	580	76,5
5056	GRANA	160,2	616	350	56,8
5057	GRAZZANO BADOGLIO	88,2	632	289	45,7
5058	INCISA SCAPACCINO	127,8	2.256	409	18,1
5059	ISOLA D'ASTI	210,5	2.165	694	32,1
5060	LOAZZOLO	37,4	356	223	62,6
5061	MARANZANA	150,2	334	342	102,4
5062	MARETTO	157,4	397	368	92,7
5063	MOASCA	147,6	450	161	35,8
5064	MOMBALDONE	38,1	232	235	101,3
5065	MOMBARUZZO	100,8	1.137	1.091	96,0
5066	MOMBERCELLI	227,3	2.401	827	34,4

Codice comune	Nome	Popolazione residente e turistica per Km ² al 2008	Popolazione residente al 2008	Stima popolazione turistica al 2008	Rapporto % tra pop. turistica e pop. residente
5067	MONALE	151,4	1.049	330	31,5
5068	MONASTERO BORMIDA	93,8	1.015	312	30,7
5069	MONCALVO	252,6	3.332	1.129	33,9
5070	MONCUCCO TORINESE	89,8	903	386	42,7
5071	MONGARDINO	189,2	981	294	30,0
5072	MONTABONE	79,9	373	308	82,6
5073	MONTAFIA	113,3	986	663	67,2
5074	MONTALDO SCARAMPI	181,7	774	436	56,3
5075	MONTECHIARO D'ASTI	174,0	1.463	301	20,6
5076	MONTEGROSSO D'ASTI	189,5	2.240	718	32,1
5077	MONTEMAGNO	92,8	1.214	261	21,5
5079	MORANSENGO	77,1	218	196	89,9
5080	NIZZA MONFERRATO	353,8	10.388	372	3,6
5081	OLMO GENTILE	49,7	94	160	170,2
5082	PASSERANO MARMORITO	75,7	452	463	102,4
5083	PENANGO	108,0	534	489	91,6
5084	PIEA	107,0	633	318	50,2
5085	PINO D'ASTI	131,1	243	288	118,5
5086	PIOVA' MASSAIA	113,4	687	538	78,3
5087	PORTACOMARO	229,6	1.998	514	25,7
5088	QUARANTI	139,9	214	200	93,5
5089	REFRANCORE	183,1	1.676	732	43,7
5090	REVIGLIASCO D'ASTI	121,0	843	239	28,4
5091	ROATTO	95,5	389	228	58,6
5092	ROBELLA	77,2	531	408	76,8
5093	ROCCA D'ARAZZO	137,6	941	795	84,5
5094	ROCCAVERANO	39,7	465	723	155,5
5095	ROCCHETTA PALAFAEA	70,0	381	167	43,8
5096	ROCCHETTA TANARO	118,0	1.482	410	27,7
5097	SAN DAMIANO D'ASTI	208,3	8.445	1.559	18,5
5098	SAN GIORGIO SCARAMPI	37,5	122	104	85,2
5099	SAN MARTINO ALFIERI	144,6	730	334	45,8
5100	SAN MARZANO OLIVETO	149,7	1.078	382	35,4
5101	SAN PAOLO SOLBRITO	135,6	1.216	402	33,1
5103	SCURZOLENCO	218,5	632	528	83,5
5104	SEROLE	23,4	148	129	87,2
5105	SESSAME	67,8	288	287	99,7
5106	SETTIME	133,6	562	328	58,4
5107	SOGLIO	108,9	161	220	136,6
5108	TIGLIOLE	173,6	1.713	1.083	63,2
5109	TONCO	98,6	914	250	27,4
5110	TONENGO	61,2	205	134	65,4
5111	VAGLIO SERRA	99,6	288	174	60,4
5112	VALFENERA	132,2	2.458	480	19,5
5113	VESIME	53,7	680	42	6,2
5114	VIALE	153,5	276	332	120,3
5115	VIARIGI	134,7	981	860	87,7
5116	VIGLIANO D'ASTI	186,2	857	383	44,7
5117	VILLA FRANCA D'ASTI	280,0	3.164	451	14,3
5118	VILLANOVA D'ASTI	140,9	5.600	338	6,0
5119	VILLA SAN SECONDO	134,4	404	405	100,2
5120	VINCHIO	117,4	671	422	62,9
5121	MONTIGLIO MONFERRATO	115,3	1.725	1.388	80,5
6001	ACQUI TERME	721,2	20.426	3.676	18,0
6002	ALBERA LIGURE	48,9	331	712	215,1
6003	ALESSANDRIA	477,0	93.676	3.611	3,9
6004	ALFIANO NATTA	107,8	779	631	81,0
6005	ALICE BEL COLLE	94,7	786	359	45,7
6006	ALLUVIONI CAMBIO'	122,0	1.009	123	12,2
6007	ALTAVILLA MONFERRATO	82,9	509	425	83,5
6008	ALZANO SCRIVIA	197,6	393	16	4,1
6009	ARQUATA SCRIVIA	294,0	6.127	740	12,1
6010	AVOLASCA	53,1	291	362	124,4
6011	BALZOLA	96,4	1.435	176	12,3
6012	BASALUZZO	145,7	2.063	154	7,5
6013	BASSIGNANA	72,3	1.781	250	14,0
6014	BELFORTE MONFERRATO	120,7	478	582	121,8

Codice comune	Nome	Popolazione residente e turistica per Km ² al 2008	Popolazione residente al 2008	Stima popolazione turistica al 2008	Rapporto % tra pop. turistica e pop. residente
6015	BERGAMASCO	95,7	789	484	61,3
6016	BERZANO DI TORTONA	93,1	155	116	74,8
6017	BISTAGNO	162,1	1.897	964	50,8
6018	BORGHETTO DI BORBERA	92,3	2.031	1.625	80,0
6019	BORGORATTO ALESSANDRINO	102,4	616	60	9,7
6020	BORGO SAN MARTINO	151,0	1.430	48	3,4
6021	BOSCO MARENGO	64,5	2.570	318	12,4
6022	BOSIO	38,3	1.245	1.323	106,3
6023	BOZZOLE	50,9	327	152	46,5
6024	BRIGNANO-FRASCATA	48,7	473	376	79,5
6025	CABELLA LIGURE	70,0	578	2.697	466,6
6026	CAMAGNA MONFERRATO	108,6	534	486	91,0
6027	CAMINO	60,7	801	319	39,8
6028	CANTALUPO LIGURE	84,0	553	1.469	265,6
6029	CAPRIATA D'ORBA	97,6	1.924	840	43,7
6030	CARBONARA SCRIVIA	258,5	1.087	213	19,6
6031	CARENTINO	56,1	341	209	61,3
6032	CAREZZANO	76,8	440	352	80,0
6033	CARPENETO	114,9	969	593	61,2
6034	CARREGA LIGURE	44,0	97	2.344	2.416,5
6035	CARROSIO	155,7	496	631	127,2
6036	CARTOSIO	95,0	811	772	95,2
6037	CASAL CERPELLI	120,0	1.295	112	8,6
6038	CASALEGGIO BOIRO	61,0	405	340	84,0
6039	CASALE MONFERRATO	435,8	36.039	1.576	4,4
6040	CASALNOCETO	83,0	963	114	11,8
6041	CASASCO	46,0	138	277	200,7
6042	CASSANO SPINOLA	145,4	1.872	305	16,3
6043	CASSINE	126,8	3.076	1.177	38,3
6044	CASSINELLE	95,3	935	1.335	142,8
6045	CASTELLANIA	19,0	86	60	69,8
6046	CASTELLAR GUIDOBONO	175,6	408	24	5,9
6047	CASTELLAZZO BORMIDA	107,5	4.667	183	3,9
6048	CASTELLETTO D'ERRO	73,5	151	195	129,1
6049	CASTELLETTO D'ORBA	255,2	2.118	1.518	71,7
6050	CASTELLETTO MERLI	84,3	493	498	101,0
6051	CASTELLETTO MONFERRATO	216,2	1.565	474	30,3
6052	CASTELNUOVO BORMIDA	80,1	698	356	51,0
6053	CASTELNUOVO SCRIVIA	123,8	5.513	112	2,0
6054	CASTELSPINA	83,4	424	32	7,5
6055	CAVATORE	69,9	305	424	139,0
6056	CELLA MONTE	130,7	536	200	37,3
6057	CERESETO	64,8	470	205	43,6
6058	CERRETO GRUE	71,8	315	28	8,9
6059	CERRINA MONFERRATO	115,6	1.577	399	25,3
6060	CONIOLO	58,1	469	132	28,1
6061	CONZANO	111,0	1.034	256	24,8
6062	COSTA VESCOVATO	83,1	374	269	71,9
6063	CREMOLINO	130,8	1.075	810	75,3
6064	CUCCARO MONFERRATO	136,3	355	374	105,4
6065	DENICE	50,6	203	174	85,7
6066	DERNICE	25,1	232	227	97,8
6067	FABBRICA CURONE	74,8	743	3.269	440,0
6068	FELIZZANO	102,7	2.450	136	5,6
6069	FRACONALTO	106,2	371	1.312	353,6
6070	FRANCAVILLA BISIO	88,3	501	184	36,7
6071	FRASCARO	111,0	480	104	21,7
6072	FRASSINELLO MONFERRATO	87,1	572	170	29,7
6073	FRASSINETO PO	52,4	1.465	68	4,6
6074	FRESONARA	139,3	738	229	31,0
6075	FRUGAROLO	78,0	2.015	113	5,6
6076	FUBINE	97,3	1.694	790	46,6
6077	GABIANO	101,4	1.254	552	44,0
6078	GAMALERO	87,8	833	238	28,6
6079	GARBAGNA	77,4	736	867	117,8
6080	GAVAZZANA	75,6	164	72	43,9
6081	GAVI	154,4	4.622	3.239	70,1

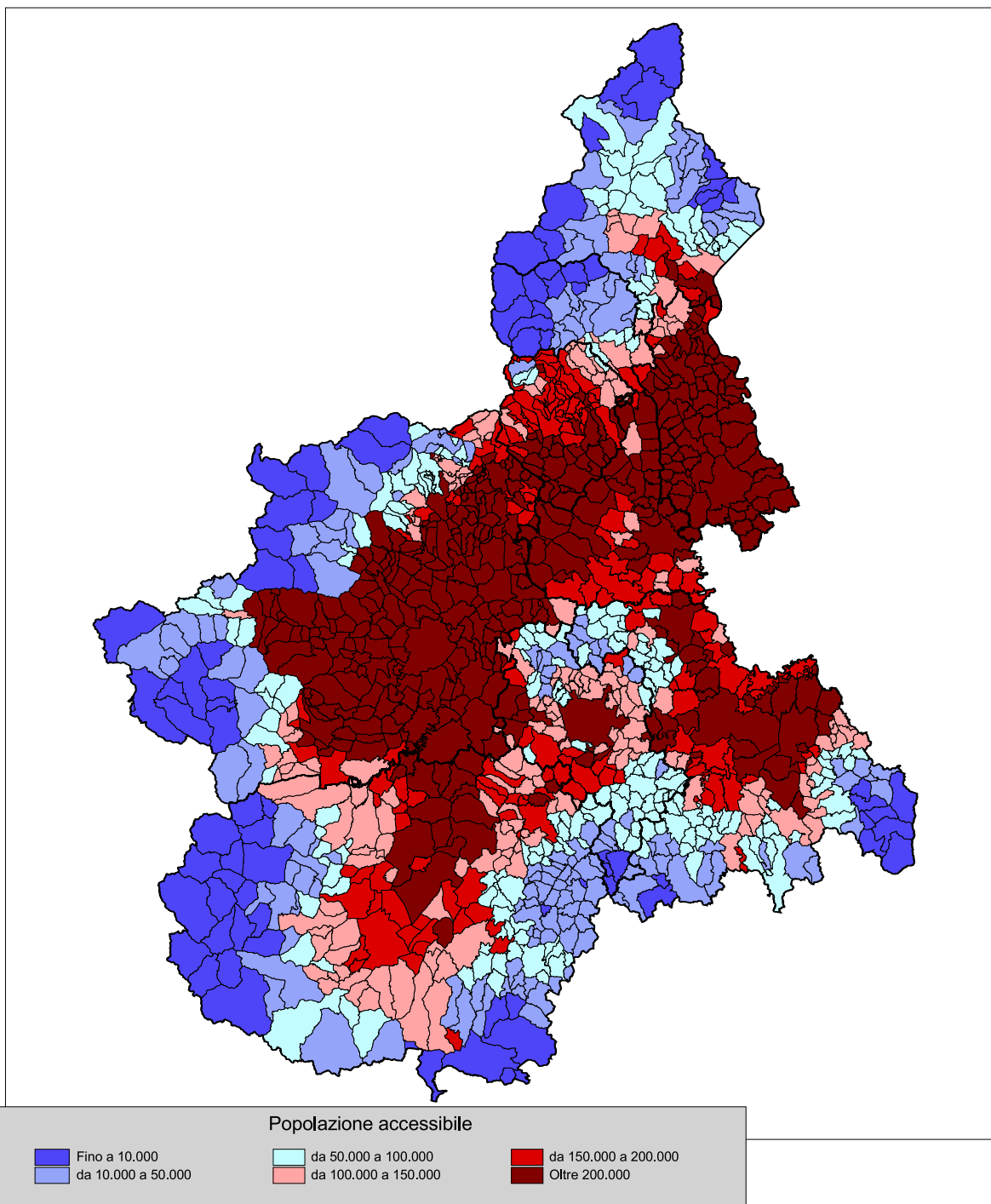
Codice comune	Nome	Popolazione residente e turistica per Km ² al 2008	Popolazione residente al 2008	Stima popolazione turistica al 2008	Rapporto % tra pop. turistica e pop. residente
6082	GIAROLE	141,7	710	27	3,8
6083	GREMIASCO	37,4	358	292	81,6
6084	GROGNARDO	116,7	302	787	260,6
6085	GRONDONA	49,4	553	720	130,2
6086	GUAZZORA	124,7	323	40	12,4
6087	ISOLA SANT'ANTONIO	36,3	760	108	14,2
6088	LERMA	157,0	871	1.413	162,2
6089	LU	66,3	1.194	247	20,7
6090	MALVICINO	29,4	103	152	147,6
6091	MASIO	91,1	1.519	514	33,8
6092	MELAZZO	102,6	1.311	713	54,4
6093	MERANA	39,3	195	172	88,2
6094	MIRABELLO MONFERRATO	117,6	1.389	172	12,4
6095	MOLARE	100,7	2.263	1.036	45,8
6096	MOLINO DEI TORTI	263,1	685	36	5,3
6097	MOMBELLO MONFERRATO	93,9	1.116	751	67,3
6098	MOMPERONE	122,1	227	823	362,6
6099	MONCESTINO	61,7	239	158	66,1
6100	MONGIARDINO LIGURE	33,4	181	793	438,1
6101	MONLEALE	83,3	616	184	29,9
6102	MONTACUTO	38,7	316	604	191,1
6103	MONTALDEO	123,5	309	332	107,4
6104	MONTALDO BORMIDA	228,0	713	557	78,1
6105	MONTECASTELLO	72,8	347	208	59,9
6106	MONTECHIARO D'ACQUI	49,6	597	272	45,6
6107	MONTEGIOCO	73,0	349	48	13,8
6108	MONTEMARZINO	82,8	363	448	123,4
6109	MORANO SUL PO	102,9	1.535	284	18,5
6110	MORBELLO	70,2	437	1.196	273,7
6111	MORNESE	116,5	726	823	113,4
6112	MORSASCO	132,0	710	638	89,9
6113	MURISENGO	144,1	1.513	685	45,3
6114	NOVI LIGURE	553,1	28.581	1.407	4,9
6115	OCCIMIANO	63,1	1.384	28	2,0
6116	ODALENGO GRANDE	62,2	530	456	86,0
6117	ODALENGO PICCOLO	64,7	264	230	87,1
6118	OLIVOLA	101,1	137	134	97,8
6119	ORSARA BORMIDA	163,0	412	426	103,4
6120	OTTIGLIO	86,5	698	556	79,7
6121	OVADA	393,2	11.912	1.978	16,6
6122	OVIGLIO	55,8	1.298	226	17,4
6123	OZZANO MONFERRATO	117,1	1.532	248	16,2
6124	PADERNA	77,5	239	88	36,8
6125	PARETO	28,6	631	540	85,6
6126	PARODI LIGURE	177,8	774	1.448	187,1
6127	PASTURANA	267,1	1.169	236	20,2
6128	PECETTO DI VALENZA	130,5	1.282	212	16,5
6129	PIETRA MARAZZI	162,3	920	351	38,2
6130	PIOVERA	58,8	823	96	11,7
6131	POMARO MONFERRATO	37,1	395	108	27,3
6132	PONTECURONE	134,2	3.910	90	2,3
6133	PONTESTURA	107,4	1.485	542	36,5
6134	PONTI	92,1	656	486	74,1
6135	PONZANO MONFERRATO	74,9	383	484	126,4
6136	PONZONE	101,4	1.130	5.911	523,1
6137	POZZOL GROPPPO	54,0	380	368	96,8
6138	POZZOLO FORMIGARO	145,4	4.896	280	5,7
6139	PRASCO	184,8	544	576	105,9
6140	PREDOSA	79,0	2.087	514	24,6
6141	QUARGNENTO	49,9	1.421	385	27,1
6142	QUATTORDIO	111,6	1.706	279	16,4
6143	RICALDONE	84,8	683	217	31,8
6144	RIVALTA BORMIDA	203,6	1.450	594	41,0
6145	RIVARONE	89,8	378	168	44,4
6146	ROCCAFORTE LIGURE	30,8	166	472	284,3
6147	ROCCA GRIMALDA	183,4	1.532	1.337	87,3
6148	ROCCETTA LIGURE	50,6	215	296	137,7

Codice comune	Nome	Popolazione residente e turistica per Km ² al 2008	Popolazione residente al 2008	Stima popolazione turistica al 2008	Rapporto % tra pop. turistica e pop. residente
6149	ROSIGNANO MONFERRATO	100,3	1.699	228	13,4
6150	SALA MONFERRATO	78,4	404	197	48,8
6151	SALE	100,7	4.270	235	5,5
6152	SAN CRISTOFORO	283,6	605	413	68,3
6153	SAN GIORGIO MONFERRATO	204,9	1.307	154	11,8
6154	SAN SALVATORE MONFERRATO	156,8	4.531	429	9,5
6155	SAN SEBASTIANO CURONE	239,0	615	329	53,5
6156	SANT'AGATA FOSSILI	99,9	467	336	71,9
6157	SARDIGLIANO	75,5	453	500	110,4
6158	SAREZZANO	110,6	1.194	331	27,7
6159	SERRALUNGA DI CREA	116,4	604	419	69,4
6160	SERRAVALLE SCRIVIA	444,1	6.272	842	13,4
6161	SEZZADIO	48,7	1.275	380	29,8
6162	SILVANO D'ORBA	223,0	1.969	725	36,8
6163	SOLETO	83,0	1.695	192	11,3
6164	SOLONGHELLO	106,3	234	289	123,5
6165	SPIGNO MONFERRATO	43,3	1.163	1.214	104,4
6166	SPINETO SCRIVIA	89,3	362	6	1,7
6167	STAZZANO	173,9	2.383	718	30,1
6168	STREVI	180,0	2.053	685	33,4
6169	TAGLIOLO MONFERRATO	124,1	1.564	1.652	105,6
6170	TASSAROLO	142,2	612	396	64,7
6171	TERRUGGIA	151,0	871	222	25,5
6172	TERZO	127,7	902	218	24,2
6173	TICINETO	178,9	1.434	24	1,7
6174	TORTONA	293,2	27.476	1.635	6,0
6175	TREVILLE	105,4	274	218	79,6
6176	TRISOBBIO	164,3	676	868	128,4
6177	VALENZA	428,1	20.282	1.143	5,6
6178	VALMACCA	98,2	1.104	132	12,0
6179	VIGNALE MONFERRATO	102,4	1.093	833	76,2
6180	VIGNOLE BORBERA	336,6	2.251	607	27,0
6181	VIGUZZOLO	183,9	3.204	156	4,9
6182	VILLADEATI	81,7	525	660	125,7
6183	VILLALVERNIA	232,4	999	77	7,7
6184	VILLAMIROGLIO	101,7	349	634	181,7
6185	VILLANOVA MONFERRATO	120,1	1.869	124	6,6
6186	VILLAROMAGNANO	140,4	739	120	16,2
6187	VISONE	132,3	1.267	394	31,1
6188	VOLPEDO	142,4	1.227	280	22,8
6189	VOLPEGLINO	71,4	168	62	36,9
6190	VOLTAGGIO	53,9	775	1.998	257,8
96001	AILOCHE	52,1	332	202	60,8
96002	ANDORNO MICCA	335,5	3.499	544	15,5
96003	BENNA	128,1	1.188	20	1,7
96004	BIELLA	1021,5	45.842	1.842	4,0
96005	BIOGLIO	80,3	1.029	400	38,9
96006	BORRIANA	181,6	900	59	6,6
96007	BRUSNENGO	236,2	2.191	270	12,3
96008	CALLABIANA	75,6	149	404	271,1
96009	CAMANDONA	133,9	387	888	229,5
96010	CAMBURZANO	372,4	1.243	176	14,2
96011	CAMPIGLIA CERVO	126,6	162	1.318	813,6
96012	CANDELO	539,6	8.041	112	1,4
96013	CAPRILE	53,1	216	386	178,7
96014	CASAPINTA	258,2	482	272	56,4
96015	CASTELLETO CERVO	66,1	893	96	10,8
96016	CAVAGLIA'	160,0	3.682	394	10,7
96017	CERRETO CASTELLO	246,6	656	0	0,0
96018	CERRIONE	106,1	2.896	74	2,6
96019	COGGIOLA	118,3	2.158	644	29,8
96020	COSSATO	556,4	15.050	384	2,6
96021	CREVACUORE	212,7	1.703	71	4,2
96022	CROSA	424,0	339	68	20,1
96023	CURINO	83,3	483	1.296	268,3
96024	DONATO	124,6	725	748	103,2
96025	DORZANO	129,1	510	116	22,7

Codice comune	Nome	Popolazione residente e turistica per Km ² al 2008	Popolazione residente al 2008	Stima popolazione turistica al 2008	Rapporto % tra pop. turistica e pop. residente
96026	GAGLIANICO	887,4	3.917	94	2,4
96027	GIFFLENGA	62,8	141	4	2,8
96028	GRAGLIA	182,9	1.631	2.079	127,5
96029	LESSONA	232,5	2.469	253	10,2
96030	MAGNANO	156,5	392	1.247	318,1
96031	MASSAZZA	48,5	542	24	4,4
96032	MASSERANO	109,6	2.286	688	30,1
96033	MEZZANA MORTIGLIENGO	250,1	574	464	80,8
96034	MIAGLIANO	1115,2	676	60	8,9
96035	MONGRANDO	269,1	3.995	505	12,6
96037	MOTTALCIATA	85,1	1.464	109	7,4
96038	MUZZANO	161,8	622	339	54,5
96039	NETRO	191,5	986	1.433	145,3
96040	OCCHIEPPO INFERIORE	995,8	3.985	48	1,2
96041	OCCHIEPPO SUPERIORE	581,5	2.878	146	5,1
96042	PETTINENGO	184,4	1.551	564	36,4
96043	PIATTO	268,9	558	410	73,5
96044	PIEDICAVALLO	88,9	201	1.388	690,5
96046	POLLONE	153,2	2.228	279	12,5
96047	PONDERANO	582,4	4.044	56	1,4
96048	PORTULA	159,1	1.454	314	21,6
96049	PRALUNGO	410,1	2.718	214	7,9
96050	PRAY	293,7	2.404	336	14,0
96051	QUAREGNA	246,7	1.431	12	0,8
96052	QUITTENGO	104,6	225	616	273,8
96053	RONCO BIELLESE	436,1	1.505	152	10,1
96054	ROPPOLO	152,0	921	403	43,8
96055	ROSAZZA	159,9	100	1.299	1.299,0
96056	SAGLIANO MICCA	142,1	1.718	400	23,3
96057	SALA BIELLESE	217,4	639	1.120	175,3
96058	SALUSSOLA	60,9	2.130	220	10,3
96059	SANDIGLIANO	294,7	2.832	180	6,4
96060	SAN PAOLO CERVO	101,0	144	706	490,3
96061	SELVE MARCONE	98,6	100	112	112,0
96062	SOPRANA	172,9	790	156	19,7
96063	SORDEVOLO	141,9	1.349	606	44,9
96064	SOSTEGNO	53,0	769	188	24,4
96065	STRONA	415,6	1.191	384	32,2
96066	TAVIGLIANO	121,6	975	348	35,7
96067	TERNENGO	214,9	299	135	45,2
96068	TOLLEGNO	817,9	2.614	134	5,1
96069	TORRAZZO	144,8	217	623	287,1
96070	TRIVERO	235,8	6.326	720	11,4
96071	VALDENGO	341,2	2.560	74	2,9
96072	VALLANZENGO	84,1	225	102	45,3
96073	VALLE MOSSO	458,5	3.769	312	8,3
96074	VALLE SAN NICOLAO	103,5	1.148	392	34,1
96075	VEGLIO	222,8	595	911	153,1
96076	VERRONE	144,3	1.214	8	0,7
96077	VIGLIANO BIELLESE	1019,6	8.482	62	0,7
96078	VILLA DEL BOSCO	158,5	393	198	50,4
96079	VILLANOVA BIELLESE	29,2	195	29	14,9
96080	VIVERONE	340,3	1.441	2.769	192,2
96081	ZIMONE	226,6	416	241	57,9
96082	ZUBIENA	174,1	1.278	912	71,4
96083	ZUMAGLIA	564,1	1.148	330	28,7
96084	MOSSO	138,4	1.703	822	48,3
103001	ANTRONA SCHIERANCO	25,6	517	2.043	395,2
103002	ANZOLA D'OSSOLA	50,8	460	242	52,6
103003	ARIZZANO	1476,7	2.033	374	18,4
103004	AROLA	113,0	281	456	162,3
103005	AURANO	48,1	114	909	797,4
103006	BACENO	58,6	951	3.075	323,3
103007	BANNIO ANZINO	39,0	532	986	185,3
103008	BAVENO	792,0	4.858	8.804	181,2
103009	BEE	419,8	744	633	85,1
103010	BELGIRATE	296,8	541	1.952	360,8

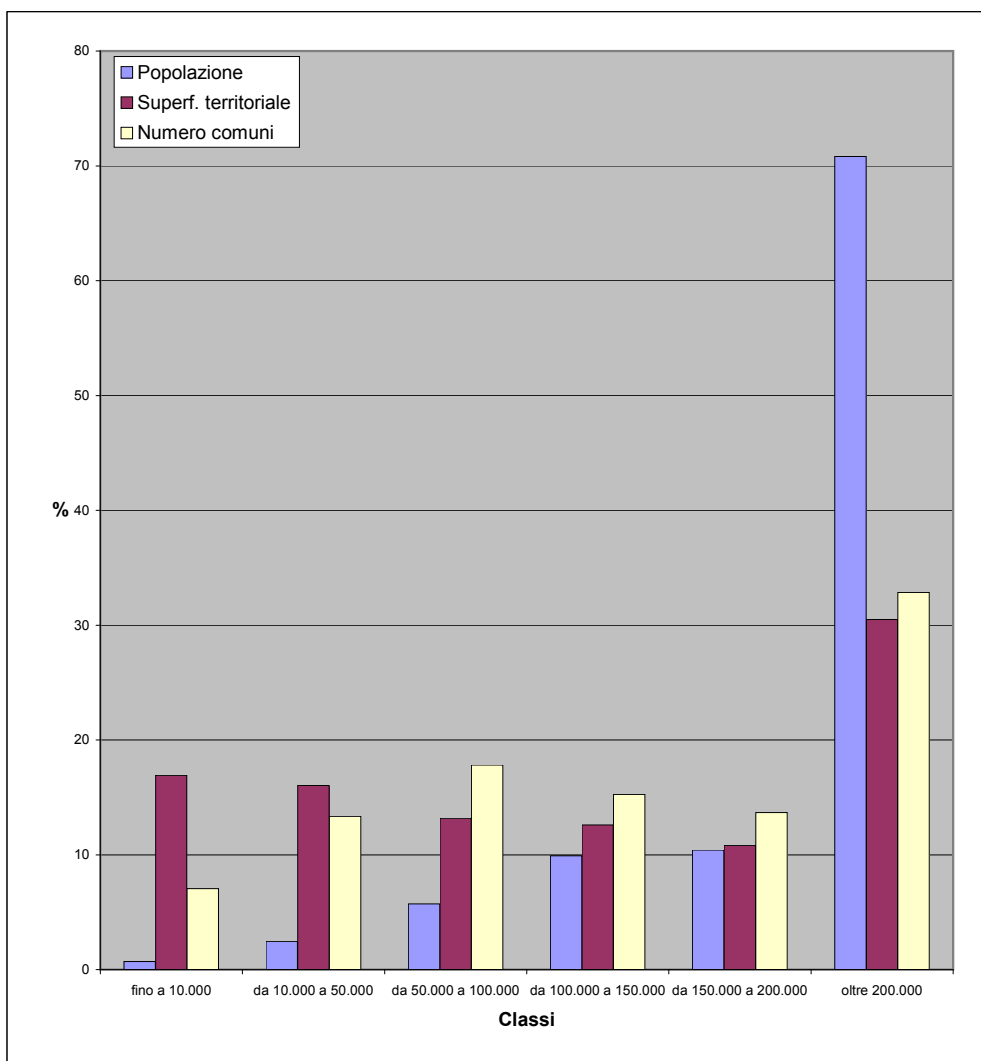
Codice comune	Nome	Popolazione residente e turistica per Km ² al 2008	Popolazione residente al 2008	Stima popolazione turistica al 2008	Rapporto % tra pop. turistica e pop. residente
103011	BEURA-CARDEZZA	52,1	1.391	114	8,2
103012	BOGNANCO	40,2	258	2.079	805,8
103013	BROVELLO-CARPUGNINO	237,8	669	1.314	196,4
103014	CALASCA-CASTIGLIONE	28,4	713	922	129,3
103015	CAMBIASCA	463,7	1.595	232	14,5
103016	CANNERO RIVIERA	271,7	1.048	2.880	274,8
103017	CANNOBIO	242,5	5.132	7.283	141,9
103018	CAPREZZO	113,8	172	654	380,2
103019	CASALE CORTE CERRO	318,5	3.503	344	9,8
103020	CAVAGLIO-SPOCCIA	77,7	274	1.136	414,6
103021	CEPPO MORELLI	45,6	357	1.466	410,6
103022	CESARA	114,7	610	683	112,0
103023	COSSOGNO	52,1	570	1.515	265,8
103024	CRAVEGGIA	141,3	757	4.393	580,3
103025	CREVOLADOSSOLA	128,1	4.717	372	7,9
103026	CRODO	81,5	1.462	3.564	243,8
103027	CURSOLO-ORASSO	33,4	106	596	562,3
103028	DOMODOSSOLA	532,1	18.452	1.197	6,5
103029	DRUOGNO	81,0	971	1.381	142,2
103030	FALMENTA	100,9	169	1.466	867,5
103031	FORMAZZA	18,4	436	1.961	449,8
103032	GERMAGNO	204,8	210	384	182,9
103033	GHIFFA	365,4	2.381	2.716	114,1
103034	GIGNESE	321,4	964	3.837	398,0
103035	GRAVELLONA TOCE	541,0	7.781	155	2,0
103036	GURRO	91,9	269	950	353,2
103037	INTRAGNA	90,0	110	785	713,6
103038	LOREGLIA	45,5	267	152	56,9
103039	MACUGNAGA	59,7	620	5.314	857,1
103040	MADONNA DEL SASSO	88,9	444	914	205,9
103041	MALESCO	84,9	1.454	2.217	152,5
103042	MASERA	78,8	1.492	90	6,0
103043	MASSIOLA	53,2	148	280	189,2
103044	MERGOZZO	114,7	2.153	984	45,7
103045	MIAZZINA	92,5	428	1.556	363,6
103046	MONTECRETESE	16,0	1.225	156	12,7
103047	MONTESCHENO	30,9	445	251	56,4
103048	NONIO	102,1	902	134	14,9
103049	OGGEBBIO	188,3	907	2.898	319,5
103050	OMEGNA	544,7	16.074	704	4,4
103051	ORNAVASSO	182,0	3.349	1.360	40,6
103052	PALLANZENO	268,6	1.163	24	2,1
103053	PIEDIMULERA	249,1	1.619	279	17,2
103054	PIEVE VERGONTE	67,4	2.672	141	5,3
103055	PREMENO	520,7	777	3.092	397,9
103056	PREMIA	32,5	591	2.309	390,7
103057	PREMOSELLO-CHIOVENDA	70,0	2.066	320	15,5
103058	QUARNA SOPRA	108,0	283	744	262,9
103059	QUARNA SOTTO	71,7	426	724	170,0
103060	RE	55,2	788	714	90,6
103061	SAN BERNARDINO VERBANO	78,0	1.330	698	52,5
103062	SANTA MARIA MAGGIORE	142,0	1.262	6.279	497,5
103063	SEPPIANA	43,9	163	88	54,0
103064	STRESA	476,6	5.179	10.659	205,8
103065	TOCENO	158,4	752	1.737	231,0
103066	TRAREGO VIGGIONA	171,6	409	2.811	687,3
103067	TRASQUERA	24,9	242	743	307,0
103068	TRONTANO	42,0	1.695	739	43,6
103069	VALSTRONA	42,8	1.274	821	64,4
103070	VANZONE CON SAN CARLO	108,9	456	1.308	286,8
103071	VARZO	70,4	2.161	4.493	207,9
103072	VERBANIA	1167,8	31.134	12.798	41,1
103073	VIGANELLA	45,7	196	431	219,9
103074	VIGNONE	485,3	1.208	510	42,2
103075	VILLADOSSOLA	393,7	6.909	186	2,7
103076	VILLETTE	82,0	259	350	135,1
103077	VOGOGNA	159,6	1.745	693	39,7

fig. 4c - Accessibilità della popolazione residente al 2008 - tempo 30'



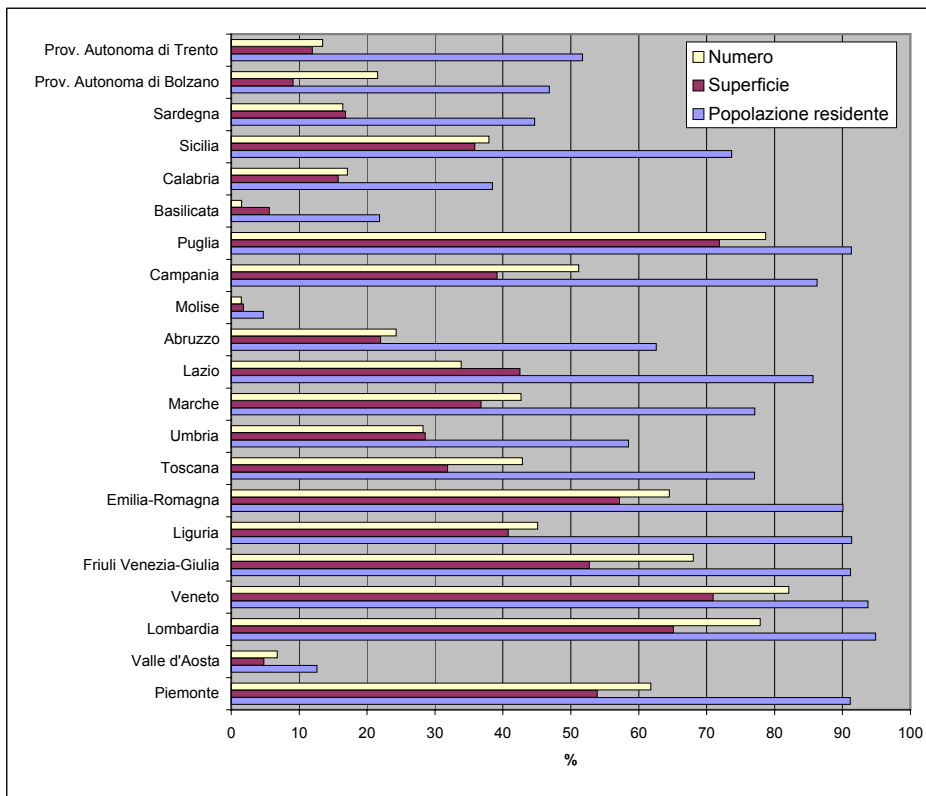
Tav. 4.7 - Popolazione, superficie e numero di comuni per classi di accessibilità della popolazione residente al 2008 (30 minuti) - regione Piemonte

Classi	Popolazione residente al 2008		Superficie territoriale (Kmq)		Numero comuni	
	v.a.	%	v.a.	%	v.a.	%
fino a 10.000	31.147	0,7	4.295,70	16,9	85	7,0
da 10.000 a 50.000	109.004	2,5	4.070,51	16,0	161	13,3
da 50.000 a 100.000	253.188	5,7	3.347,44	13,2	215	17,8
da 100.000 a 150.000	438.901	9,9	3.197,72	12,6	184	15,3
da 150.000 a 200.000	461.308	10,4	2.744,85	10,8	165	13,7
oltre 200.000	3.139.023	70,8	7.742,72	30,5	396	32,8
Totale	4.432.571	100,0	25.398,94	100,0	1.206	100,0



Tav. 4.8 - Popolazione, superficie e numero di comuni con accessibilità (30 minuti) della popolazione residente superiore a 100.000 abitanti - dati regionali

Regioni	Popolazione residente al 2008		Superficie territoriale (Kmq)		Numero comuni	
	v.a.	%	v.a.	%	v.a.	%
Piemonte	4.039.232	91,1	13.685,29	53,9	745	61,8
Valle d'Aosta	16.026	12,6	157,37	4,8	5	6,8
Lombardia	9.244.214	94,9	15.532,64	65,1	1.204	77,9
Veneto	4.580.861	93,8	13.046,96	70,9	477	82,1
Friuli Venezia-Giulia	1.122.385	91,2	4.142,98	52,7	149	68,0
Liguria	1.475.583	91,4	2.210,61	40,8	106	45,1
Emilia-Romagna	3.906.163	90,0	12.647,31	57,2	220	64,5
Toscana	2.856.835	77,0	7.328,01	31,9	123	42,9
Umbria	523.178	58,5	2.415,12	28,6	26	28,3
Marche	1.209.996	77,1	3.564,19	36,8	105	42,7
Lazio	4.819.259	85,6	7.311,20	42,5	128	33,9
Abruzzo	835.141	62,6	2.375,63	22,0	74	24,3
Molise	15.165	4,7	80,08	1,8	2	1,5
Campania	5.013.424	86,2	5.322,46	39,1	282	51,2
Puglia	3.724.636	91,3	13.918,67	71,9	203	78,7
Basilicata	128.977	21,8	561,95	5,6	2	1,5
Calabria	772.268	38,4	2.376,34	15,8	70	17,1
Sicilia	3.712.537	73,7	9.214,53	35,8	148	37,9
Sardegna	746.215	44,7	3.914,64	16,8	62	16,4
Prov. Autonoma di Bolzano	233.672	46,8	671,52	9,1	25	21,6
Prov. Autonoma di Trento	268.911	51,7	741,82	12,0	30	13,5
Totale Italia	49.244.678	82,0	121.219,32	40,3	4.186	51,7



Tav. 4.9 Accessibilità della popolazione residente al 2008 - tempo 30'

Codice comune	Nome	Zona altimetrica	Popolazione accessibile a 30' al 2008
1001	AGLIE'	3	625.331
1002	AIRASCA	5	1.338.078
1003	ALA DI STURA	1	15.236
1004	ALBIANO D'IVREA	3	441.398
1005	ALICE SUPERIORE	3	134.970
1006	ALMESE	3	1.685.321
1007	ALPETTE	1	26.593
1008	ALPIGNANO	3	1.804.812
1009	ANDEZENO	3	920.750
1010	ANDRATE	1	174.067
1011	ANGROGNA	1	90.343
1012	ARIGNANO	3	434.589
1013	AVIGLIANA	3	1.688.623
1014	AZEGLIO	3	195.669
1015	BAIRO	3	228.122
1016	BALANGERO	3	820.287
1017	BALDISSERO CANAVESE	3	197.444
1018	BALDISSERO TORINESE	3	1.577.622
1019	BALME	1	3.907
1020	BANCHETTE	3	185.959
1021	BARBANIA	3	336.909
1022	BARDONECCHIA	1	8.575
1023	BARONE CANAVESE	3	928.022
1024	BEINASCO	5	1.835.286
1025	BIBIANA	3	138.893
1026	BOBBIO PELLICE	1	22.607
1027	BOLLENGO	3	279.372
1028	BORGARO TORINESE	5	1.860.230
1029	BORGIALLO	1	88.530
1030	BORGOFRANCO D'IVREA	3	184.021
1031	BORGOMASINO	3	199.567
1032	BORGONE SUSA	1	1.079.145
1033	BOSCONERO	5	1.171.607
1034	BRANDIZZO	5	1.749.210
1035	BRICHERASIO	3	172.065
1036	BROSSO	1	35.186
1037	BROZOLO	3	123.503
1038	BRUINO	3	1.548.295
1039	BRUSASCO	3	254.061
1040	BRUZOLO	1	808.348
1041	BURIASCO	5	377.891
1042	BUROLO	3	259.901
1043	BUSANO	5	205.017
1044	BUSSOLENO	1	626.284
1045	BUTTIGLIERA ALTA	3	1.681.694
1046	CAFASSE	3	886.587
1047	CALUSO	5	992.566
1048	CAMBIANO	5	1.713.990
1049	CAMPIGLIONE-FENILE	5	148.846
1050	CANDIA CANAVESE	3	729.154
1051	CANDIOLO	5	1.746.247
1052	CANISCHIO	1	79.709
1053	CANTALUPA	3	538.996
1054	CANTOIRA	1	23.756
1055	CAPRIE	1	1.413.368
1056	CARAVINO	3	250.409
1057	CAREMA	1	131.114
1058	CARIGNANO	5	1.561.022
1059	CARMAGNOLA	5	1.356.690
1060	CASALBORGONE	3	516.520
1061	CASCINETTE D'IVREA	3	358.768
1062	CASELETTE	3	1.710.622
1063	CASELLE TORINESE	5	1.738.466
1064	CASTAGNETO PO	3	1.057.584
1065	CASTAGNOLE PIEMONTE	5	780.682
1066	CASTELLAMONTE	3	211.098
1067	CASTELNUOVO NIGRA	1	87.328

Codice comune	Nome	Zona altimetrica	Popolazione accessibile a 30' al 2008
1068	CASTIGLIONE TORINESE	3	1.580.486
1069	CAVAGNOLO	3	460.916
1070	CAVOUR	5	173.500
1071	CERCENASCO	5	415.926
1072	CERES	1	37.566
1073	CERESOLE REALE	1	423
1074	CESANA TORINESE	1	9.341
1075	CHIALAMBERTO	1	4.061
1076	CHIANOCCO	1	408.169
1077	CHIAVERANO	3	172.020
1078	CHIERI	5	1.490.410
1079	CHIESANUOVA	1	90.892
1080	CHIOMONTE	1	43.608
1081	CHIUSA DI SAN MICHELE	1	1.268.861
1082	CHIVASSO	5	1.576.329
1083	CICONIO	5	737.611
1084	CINTANO	1	81.136
1085	CINZANO	3	201.672
1086	CIRIE'	5	1.471.534
1087	CLAVIERE	1	7.380
1088	COASSOLO TORINESE	1	82.339
1089	COAZZE	1	544.820
1090	COLLEGNO	5	1.894.689
1091	COLLERETTO CASTELNUOVO	1	94.047
1092	COLLERETTO GIACOSA	3	527.586
1093	CONDOVE	1	1.321.428
1094	CORIO	1	223.237
1095	COSSANO CANAVESE	3	176.792
1096	CUCEGLIO	3	488.063
1097	CUMIANA	3	955.057
1098	CUORGNE'	3	136.826
1099	DRUENTO	3	1.638.450
1100	EXILLES	1	35.355
1101	FAVRIA	5	209.088
1102	FELETTO	5	1.001.654
1103	FENESTRELLE	1	11.762
1104	FIANO	3	1.233.169
1105	FIORANO CANAVESE	3	369.845
1106	FOGLIZZO	5	975.638
1107	FORNO CANAVESE	1	95.459
1108	FRASSINETTO	1	54.929
1109	FRONT	3	867.160
1110	FROSSASCO	3	902.071
1111	GARZIGLIANA	5	231.021
1112	GASSINO TORINESE	3	1.577.421
1113	GERMAGNANO	1	280.870
1114	GIAGLIONE	1	81.154
1115	GIAVENO	1	679.594
1116	GIVOLETTO	3	1.284.817
1117	GRAVERE	1	45.767
1118	GROSCAVALLO	1	4.154
1119	GROSSO	3	1.152.886
1120	GRUGLIASCO	5	1.863.290
1121	INGRIA	1	26.400
1122	INVERSO PINASCA	1	77.470
1123	ISOLABELLA	5	298.403
1124	ISSIGLIO	1	117.181
1125	IVREA	3	340.757
1126	LA CASSA	3	1.230.943
1127	LA LOGGIA	5	1.764.474
1128	LANZO TORINESE	3	348.228
1129	LAURIANO	3	553.170
1130	LEINI	5	1.742.633
1131	LEMIE	1	1.893
1132	LESSOLO	3	166.104
1133	LEVONE	3	162.092
1134	LOCANA	1	26.463

Codice comune	Nome	Zona altimetrica	Popolazione accessibile a 30' al 2008
1135	LOMBARDORE	5	1.564.085
1136	LOMBRIASCO	5	755.377
1137	LORANZE'	3	209.353
1138	LUGNACCO	3	132.416
1139	LUSERNA SAN GIOVANNI	3	114.586
1140	LUSERNETTA	3	108.958
1141	LUSIGLIE'	5	763.967
1142	MACELLO	5	204.122
1143	MAGLIONE	3	424.896
1144	MARENTINO	3	504.994
1145	MASSELLO	1	9.612
1146	MATHI	3	1.068.882
1147	MATTIE	1	88.730
1148	MAZZE'	5	541.322
1149	MEANA DI SUSÀ	1	80.956
1150	MERCENASCO	3	614.032
1151	MEUGLIANO	1	70.298
1152	MEZZENILE	1	37.875
1153	MOMBELLO DI TORINO	3	298.058
1154	MOMPANTERO	1	82.981
1155	MONASTERO DI LANZO	1	49.543
1156	MONCALIERI	5	1.748.071
1157	MONCENISIO	1	27.158
1158	MONTALDO TORINESE	3	1.112.564
1159	MONTALENGHE	3	1.247.570
1160	MONTALTO DORA	3	221.269
1161	MONTANARO	5	1.356.289
1162	MONTEU DA PO	3	462.785
1163	MORIONDO TORINESE	3	170.575
1164	NICHELINO	5	1.721.730
1165	NOASCA	1	2.219
1166	NOLE	3	1.452.194
1167	NOMAGLIO	1	144.874
1168	NONE	5	1.314.585
1169	NOVALESA	1	32.157
1170	OGLIANICO	5	253.019
1171	ORBASSANO	5	1.736.192
1172	ORIO CANAVESE	3	1.035.302
1173	OSASCO	5	255.301
1174	OSASIO	5	472.411
1175	OULX	1	33.034
1176	OZEGNA	5	720.218
1177	PALAZZO CANAVESE	3	245.617
1178	PANCALIERI	5	175.330
1179	PARELLA	3	241.396
1180	PAVAROLO	3	1.260.046
1181	PAVONE CANAVESE	3	582.797
1182	PECCO	3	134.693
1183	PECETTO TORINESE	3	1.709.290
1184	PEROSA ARGENTINA	1	67.284
1185	PEROSA CANAVESE	3	657.496
1186	PERRERO	1	17.299
1187	PERTUSIO	3	142.663
1188	PESSINETTO	1	67.256
1189	PIANEZZA	5	1.877.706
1190	PINASCA	1	89.656
1191	PINEROLO	3	335.992
1192	PINO TORINESE	3	1.709.227
1193	PIOBESI TORINESE	5	1.463.056
1194	PIOSSASCO	3	1.469.686
1195	PISCINA	5	878.384
1196	PIVERONE	3	221.226
1197	POIRINO	5	1.083.223
1198	POMARETTO	1	61.203
1199	PONT-CANAVESE	1	81.509
1200	PORTE	1	166.414
1201	PRAGELATO	1	4.356

Codice comune	Nome	Zona altimetrica	Popolazione accessibile a 30' al 2008
1202	PRALI	1	1.293
1203	PRALORMO	5	233.971
1204	PRAMOLLO	1	93.389
1205	PRAROSTINO	1	107.433
1206	PRASCORSANO	3	101.335
1207	PRATIGLIONE	1	84.875
1208	QUAGLIUZZO	3	223.406
1209	QUASSOLO	3	139.473
1210	QUINCINETTO	1	184.304
1211	REANO	3	1.491.509
1212	RIBORDONE	1	17.932
1213	RIVALBA	3	864.773
1214	RIVALTA DI TORINO	5	1.742.804
1215	RIVA PRESSO CHIERI	5	1.142.728
1216	RIVARA	3	149.330
1217	RIVAROLO CANAVESE	5	707.306
1218	RIVAROSSA	3	1.425.911
1219	RIVOLI	3	1.824.680
1220	ROBASSOMERO	3	1.449.603
1221	ROCCA CANAVESE	3	559.328
1222	ROLETTO	3	390.455
1223	ROMANO CANAVESE	5	992.880
1224	RONCO CANAVESE	1	6.035
1225	RONDISONE	5	1.394.563
1226	RORA'	1	73.646
1227	ROURE	1	18.750
1228	ROSTA	3	1.744.016
1229	RUBIANA	1	1.409.273
1230	RUEGLIO	1	102.125
1231	SALASSA	5	236.137
1232	SALBERTRAND	1	42.488
1233	SALERANO CANAVESE	3	706.521
1234	SALZA DI PINEROLO	1	5.808
1235	SAMONE	3	703.895
1236	SAN BENIGNO CANAVESE	5	1.583.269
1237	SAN CARLO CANAVESE	5	1.355.815
1238	SAN COLOMBANO BELMONTE	3	97.885
1239	SAN DIDERO	1	983.028
1240	SAN FRANCESCO AL CAMPO	5	1.437.502
1241	SANGANO	3	1.391.766
1242	SAN GERMANO CHISONE	1	134.273
1243	SAN GILLIO	3	1.628.225
1244	SAN GIORGIO CANAVESE	5	1.308.904
1245	SAN GIORIO DI SUSÀ	1	681.962
1246	SAN GIUSTO CANAVESE	5	961.984
1247	SAN MARTINO CANAVESE	3	211.078
1248	SAN MAURIZIO CANAVESE	5	1.628.420
1249	SAN MAURO TORINESE	3	1.763.218
1250	SAN PIETRO VAL LEMINA	1	159.868
1251	SAN PONSO	5	227.034
1252	SAN RAFFAELE CIMENA	3	1.400.610
1253	SAN SEBASTIANO DA PO	3	740.866
1254	SAN SECONDO DI PINEROLO	3	216.252
1255	SANT'AMBROGIO DI TORINO	3	1.625.964
1256	SANT'ANTONINO DI SUSÀ	1	977.542
1257	SANTENA	5	1.564.757
1258	SAUZE DI CESANA	1	7.062
1259	SAUZE D'OULX	1	22.751
1260	SCALENGHE	5	873.795
1261	SCARMAGNO	3	856.408
1262	SCIOLZE	3	811.265
1263	SESTRIERE	1	7.874
1264	SETTIMO ROTTARO	3	194.724
1265	SETTIMO TORINESE	5	1.806.625
1266	SETTIMO VITTONÈ	1	145.794
1267	SPARONE	1	63.767
1268	STRAMBINELLO	3	226.473

Codice comune	Nome	Zona altimetrica	Popolazione accessibile a 30' al 2008
1269	STRAMBINO	5	678.068
1270	SUSA	1	141.798
1271	TAVAGNASCO	1	114.927
1272	TORINO	5	1.877.485
1273	TORRAZZA PIEMONTE	5	1.032.734
1274	TORRE CANAVESE	3	196.669
1275	TORRE PELLICE	1	101.752
1276	TRANA	3	1.379.980
1277	TRAUSELLA	1	36.492
1278	TRAVERSELLA	1	14.400
1279	TRAVES	1	79.234
1280	TROFARELLO	5	1.711.474
1281	USSEAUX	1	8.129
1282	USSEGLIO	1	1.484
1283	VAIE	1	493.934
1284	VAL DELLA TORRE	1	1.051.207
1285	VALGIOIE	1	316.086
1286	VALLO TORINESE	3	789.780
1287	VALPERGA	3	152.685
1288	VALPRATO SOANA	1	4.220
1289	VARISELLA	3	554.492
1290	VAUDA CANAVESE	3	622.876
1291	VENAUS	1	80.989
1292	VENARIA	5	1.887.767
1293	VEROLENGO	5	1.158.615
1294	VERRUA SAVOIA	3	127.532
1295	VESTIGNE'	5	193.361
1296	VIALFRE'	3	297.368
1297	VICO CANAVESE	1	57.077
1298	VIDRACCO	3	129.824
1299	VIGONE	5	219.309
1300	VILLAFRANCA PIEMONTE	5	145.445
1301	VILLANOVA CANAVESE	3	1.324.976
1302	VILLARBASSE	3	1.504.059
1303	VILLAR DORA	3	1.617.928
1304	VILLAREGGIA	5	504.510
1305	VILLAR FOCCHIARDO	1	755.228
1306	VILLAR PELLICE	1	36.103
1307	VILLAR PEROSA	1	105.794
1308	VILLASTELLONE	5	1.454.042
1309	VINOVO	5	1.667.528
1310	VIRLE PIEMONTE	5	382.898
1311	VISCHE	5	202.071
1312	VISTRORIO	3	139.022
1313	VIU'	1	21.399
1314	VOLPIANO	5	1.841.538
1315	VOLVERA	5	1.706.597
2002	ALAGNA VALSESIA	1	2.011
2003	ALBANO VERCELLESE	5	349.063
2004	ALICE CASTELLO	3	312.226
2006	ARBORIO	5	409.532
2007	ASIGLIANO VERCELLESE	5	159.095
2008	BALMUCCIA	1	15.107
2009	BALOCCO	5	480.781
2011	BIANZE'	5	276.431
2014	BOCCIOLETO	1	14.178
2015	BORGO D'ALE	3	523.015
2016	BORGOSIESA	1	120.201
2017	BORGO VERCELLI	5	399.915
2019	BREIA	1	58.652
2021	BURONZO	5	384.656
2025	CAMPERTOGNO	1	3.238
2029	CARCOFORO	1	706
2030	CARESANA	5	168.807
2031	CARESANABLOT	5	301.087
2032	CARISIO	5	426.975
2033	CASANOVA ELVO	5	153.316

Codice comune	Nome	Zona altimetrica	Popolazione accessibile a 30' al 2008
2035	SAN GIACOMO VERCELLESE	5	250.133
2038	CELLIO	1	82.651
2041	CERVATTO	1	922
2042	CIGLIANO	5	1.029.463
2043	CIVIASCO	1	45.050
2045	COLLOBIANO	5	279.261
2047	COSTANZANA	5	157.617
2048	CRAVAGLIANA	1	12.758
2049	CRESCENTINO	5	187.016
2052	CROVA	5	153.633
2054	DESANA	5	213.422
2057	FOBELLO	1	915
2058	FONTANETTO PO	5	150.653
2059	FORMIGLIANA	5	374.035
2061	GATTINARA	3	262.310
2062	GHISLARENCO	5	360.527
2065	GREGGIO	5	498.359
2066	GUARDABOSONE	1	121.185
2067	LAMPORO	5	394.491
2068	LENTA	5	267.795
2070	LIGNANA	5	210.552
2071	LIVORNO FERRARIS	5	829.228
2072	LOZZOLO	3	164.641
2078	MOLLIA	1	2.926
2079	MONCRIVELLO	5	557.930
2082	MOTTA DE' CONTI	5	172.989
2088	OLCENENGO	5	130.708
2089	OLDENICO	5	342.911
2090	PALAZZOLO VERCELLESE	5	174.845
2091	PERTENGO	5	135.293
2093	PEZZANA	5	141.088
2096	PILA	1	10.299
2097	PIODE	1	9.578
2102	POSTUA	1	74.186
2104	PRAROLO	5	264.690
2107	QUARONA	1	76.457
2108	QUINTO VERCELLESE	5	293.955
2110	RASSA	1	2.926
2111	RIMA SAN GIUSEPPE	1	1.000
2112	RIMASCO	1	2.207
2113	RIMELLA	1	770
2114	RIVA VALDOBBIÀ	1	2.231
2115	RIVE	5	134.128
2116	ROASIO	3	204.976
2118	RONSECCO	5	163.382
2121	ROSSA	1	14.642
2122	ROVASENDA	5	138.440
2123	SABBIA	1	13.949
2126	SALASCO	5	136.329
2127	SALI VERCELLESE	5	188.838
2128	SALUGGIA	5	461.383
2131	SAN GERMANO VERCELLESE	5	177.883
2133	SANTHIA'	5	313.547
2134	SCOPA	1	14.863
2135	SCOPELLO	1	10.568
2137	SERRAVALLE SESIA	3	154.189
2142	STROPPIANA	5	164.082
2147	TRICERRO	5	178.514
2148	TRINO	5	172.062
2150	TRONZANO VERCELLESE	5	213.554
2152	VALDUGGIA	1	131.499
2156	VARALLO	1	44.766
2158	VERCELLI	5	309.239
2163	VILLARBOIT	5	313.691
2164	VILLATA	5	242.982
2166	VOCCA	1	29.986
3001	AGRATE CONTURBIA	3	418.360

Codice comune	Nome	Zona altimetrica	Popolazione accessibile a 30' al 2008
3002	AMENO	1	130.220
3006	ARMENO	1	110.072
3008	ARONA	3	578.271
3012	BARENGO	5	345.599
3016	BELLINZAGO NOVARESE	5	578.513
3018	BIANDRATE	5	592.472
3019	BOCA	3	211.331
3021	BOGOGNO	3	326.265
3022	BOLZANO NOVARESE	3	223.838
3023	BORGOLAVEZZARO	5	321.302
3024	BORGOMANERO	3	451.329
3025	BORGO TICINO	3	785.362
3026	BRIGA NOVARESE	3	264.432
3027	BRIONA	5	305.673
3030	CALTIGNAGA	5	375.547
3032	CAMERI	5	421.419
3036	CARPIGNANO SESIA	5	311.345
3037	CASALBELTRAME	5	432.102
3039	CASALEGGIO NOVARA	5	347.713
3040	CASALINO	5	333.068
3041	CASALVOLONE	5	297.901
3042	CASTELLAZZO NOVARESE	5	374.855
3043	CASTELLETTO SOPRA TICINO	3	749.135
3044	CAVAGLIETTO	3	464.826
3045	CAVAGLIO D'AGOGNA	3	345.141
3047	CAVALLIRIO	3	347.025
3049	CERANO	5	627.512
3051	COLAZZA	3	359.285
3052	COMIGNAGO	3	809.079
3055	CRESSA	5	691.179
3058	CUREGGIO	3	354.696
3060	DIVIGNANO	3	513.388
3062	DORMELLETO	3	760.330
3065	FARA NOVARESE	3	344.642
3066	FONTANETO D'AGOGNA	3	728.840
3068	GALLIATE	5	658.213
3069	GARBAGNA NOVARESE	5	398.873
3070	GARGALLO	3	203.922
3071	GATTICO	3	585.204
3073	GHEMME	3	559.509
3076	GOZZANO	3	247.878
3077	GRANOZZO CON MONTICELLO	5	280.116
3079	GRIGNASCO	3	166.053
3082	INVORIO	3	468.107
3083	LANDIONA	5	316.343
3084	LESA	3	191.954
3088	MAGGIORA	3	226.607
3090	MANDELLO VITTA	5	463.838
3091	MARANO TICINO	3	698.378
3093	MASSINO VISCONTI	1	212.416
3095	MEINA	3	419.566
3097	MEZZOMERICO	3	605.734
3098	MIASINO	1	124.782
3100	MOMO	5	487.652
3103	NEBBIUNO	3	293.556
3104	NIBBIOLA	5	362.170
3106	NOVARA	5	524.738
3108	OLEGGIO	3	653.810
3109	OLEGGIO CASTELLO	3	673.830
3112	ORTA SAN GIULIO	1	127.226
3114	PARUZZARO	3	476.642
3115	PELLA	1	104.813
3116	PETTENASCO	1	163.664
3119	PISANO	3	455.401
3120	POGNO	1	151.434
3121	POMBIA	3	694.030
3122	PRATO SESIA	3	359.867

Codice comune	Nome	Zona altimetrica	Popolazione accessibile a 30' al 2008
3129	RECETTO	5	394.069
3130	ROMAGNANO SESIA	3	590.651
3131	ROMENTINO	5	512.351
3133	SAN MAURIZIO D'OPAGLIO	1	142.092
3134	SAN NAZZARO SESIA	5	308.799
3135	SAN PIETRO MOSEZZO	5	421.816
3138	SILLAVENGO	5	312.103
3139	SIZZANO	3	377.814
3140	SORISO	3	144.234
3141	SOZZAGO	5	398.647
3143	SUNO	5	496.397
3144	TERDOBBIATE	5	342.843
3146	TORNACO	5	304.446
3149	TRECCATE	5	655.993
3153	VAPRIO D'AGOGNA	5	534.564
3154	VARALLO POMBIA	3	523.861
3157	VERUNO	3	425.951
3158	VESPOLATE	5	322.194
3159	VICOLUNGO	5	623.893
3164	VINZAGLIO	5	252.389
4001	ACCEGLIO	1	805
4002	AISONE	1	16.965
4003	ALBA	3	160.721
4004	ALBARETTO DELLA TORRE	3	54.851
4005	ALTO	1	2.843
4006	ARGENTERA	1	759
4007	ARGUELLO	3	13.665
4008	BAGNASCO	1	26.385
4009	BAGNOLO PIEMONTE	3	111.259
4010	BALDISSERO D'ALBA	3	152.382
4011	BARBARESCO	3	139.819
4012	BARGE	3	127.602
4013	BAROLO	3	122.927
4014	BASTIA MONDOVI'	3	150.147
4015	BATTIFOLLO	1	19.479
4016	BEINETTE	5	168.321
4017	BELLINO	1	1.638
4018	BELVEDERE LANGHE	3	39.183
4019	BENE VAGIENNA	5	189.136
4020	BENEVELLO	3	65.693
4021	BERGOLO	3	9.997
4022	BERNEZZO	1	144.822
4023	BONVICINO	3	12.132
4024	BORGOMALE	3	65.577
4025	BORGO SAN DALMAZZO	1	149.234
4026	BOSSIA	3	48.909
4027	BOSSOLASCO	3	16.705
4028	BOVES	1	128.376
4029	BRA	5	241.102
4030	BRIAGLIA	3	76.505
4031	BRIGA ALTA	1	1.174
4032	BRONDELLO	3	48.482
4033	BROSSASCO	1	48.280
4034	BUSCA	5	163.528
4035	CAMERANA	3	31.032
4036	CAMO	3	50.222
4037	CANALE	3	104.096
4038	CANOSIO	1	1.276
4039	CAPRAUNA	1	1.051
4040	CARAGLIO	5	147.319
4041	CARAMAGNA PIEMONTE	5	441.592
4042	CARDE'	5	106.166
4043	CARRU'	5	179.960
4044	CARTIGNANO	1	44.966
4045	CASALGRASSO	5	510.744
4046	CASTAGNITO	3	168.525
4047	CASTELDELFINO	1	2.321

Codice comune	Nome	Zona altimetrica	Popolazione accessibile a 30' al 2008
4048	CASTELLAR	5	81.917
4049	CASTELLETTO STURA	5	190.370
4050	CASTELLETTO UZZONE	3	28.156
4051	CASTELLINALDO	3	112.062
4052	CASTELLINO TANARO	3	52.737
4053	CASTELMAGNO	1	1.450
4054	CASTELNUOVO DI CEVA	1	31.931
4055	CASTIGLIONE FALLETTO	3	121.582
4056	CASTIGLIONE TINELLA	3	60.797
4057	CASTINO	3	48.763
4058	CAVALLERLEONE	5	176.017
4059	CAVALLERMAGGIORE	5	213.556
4060	CELLE DI MACRA	1	7.702
4061	CENTALLO	5	196.075
4062	CERESOLE ALBA	3	564.567
4063	CERRETO LANGHE	3	24.134
4064	CERVASCA	1	159.308
4065	CERVERE	5	233.196
4066	CEVA	3	84.286
4067	CHERASCO	5	242.152
4068	CHIUSA DI PESIO	1	109.384
4069	CIGLIE'	3	83.461
4070	CISSONE	3	22.359
4071	CLAVESANA	3	83.554
4072	CORNELIANO D'ALBA	3	180.594
4073	CORTEMILIA	3	15.005
4074	COSSANO BELBO	3	42.285
4075	COSTIGLIOLE SALUZZO	3	168.659
4076	CRAVANZANA	3	19.285
4077	CRISSOLO	1	2.905
4078	CUNEO	5	196.429
4079	DEMONTE	1	30.027
4080	DIANO D'ALBA	3	115.732
4081	DOGLIANI	3	83.102
4082	DRONERO	1	125.702
4083	ELVA	1	799
4084	ENTRACQUE	1	16.700
4085	ENVIE	3	72.092
4086	FARIGLIANO	3	81.342
4087	FAULE	5	165.770
4088	FEISOGLIO	3	11.561
4089	FOSSANO	5	204.961
4090	FRABOSA SOPRANA	1	29.729
4091	FRABOSA SOTTANA	1	48.706
4092	FRASSINO	1	17.703
4093	GAIOLA	1	112.082
4094	GAMBASCA	3	49.576
4095	GARESSIO	1	9.733
4096	GENOLA	5	167.944
4097	GORZEGNO	3	12.178
4098	GOTTASECCA	3	24.242
4099	GOVONE	3	187.333
4100	GRINZANE CAVOUR	3	145.198
4101	GUARENE	3	220.844
4102	IGLIANO	3	16.890
4103	ISASCA	1	53.246
4104	LAGNASCO	5	143.238
4105	LA MORRA	3	127.407
4106	LEQUIO BERRIA	3	49.670
4107	LEQUIO TANARO	5	80.477
4108	LESEGNO	3	84.152
4109	LEVICE	3	10.148
4110	LIMONE PIEMONTE	1	21.235
4111	LISIO	1	14.619
4112	MACRA	1	18.191
4113	MAGLIANO ALFIERI	3	233.757
4114	MAGLIANO ALPI	5	186.785

Codice comune	Nome	Zona altimetrica	Popolazione accessibile a 30' al 2008
4115	MANGO	3	76.663
4116	MANTA	3	119.250
4117	MARENE	5	324.600
4118	MARGARITA	5	181.046
4119	MARMORA	1	1.302
4120	MARSAGLIA	3	51.266
4121	MARTINIANA PO	3	54.237
4122	MELLE	1	32.276
4123	MOIOLA	1	104.034
4124	MOMBARCARO	3	19.425
4125	MOMBASIGLIO	3	46.559
4126	MONASTERO DI VASCO	3	70.227
4127	MONASTEROLO CASOTTO	1	15.002
4128	MONASTEROLO DI SAVIGLIANO	5	197.497
4129	MONCHIERO	3	93.772
4130	MONDOVI'	3	125.092
4131	MONESIGLIO	3	18.304
4132	MONFORTE D'ALBA	3	109.856
4133	MONTA'	3	109.654
4134	MONTALDO DI MONDOVI'	1	36.270
4135	MONTALDO ROERO	3	145.098
4136	MONTANERA	5	184.565
4137	MONTELUPO ALBESE	3	58.582
4138	MONTEMALE DI CUNEO	1	102.212
4139	MONTEROSSO GRANA	1	81.983
4140	MONTEU ROERO	3	152.170
4141	MONTEZEMOLO	1	72.946
4142	MONTICELLO D'ALBA	3	143.963
4143	MORETTA	5	168.636
4144	MOROZZO	5	182.256
4145	MURAZZANO	3	25.480
4146	MURELLO	5	151.285
4147	NARZOLE	5	111.861
4148	NEIVE	3	111.255
4149	NEVIGLIE	3	75.677
4150	NIELLA BELBO	3	12.306
4151	NIELLA TANARO	3	165.410
4152	NOVELLO	3	118.152
4153	NUCETTO	1	77.839
4154	ONCINO	1	2.905
4155	ORMEA	1	8.433
4156	OSTANA	1	2.905
4157	PAESANA	1	30.278
4158	PAGNO	3	80.394
4159	PAMPARATO	1	7.869
4160	PAROLDO	3	25.407
4161	PERLETTO	3	10.188
4162	PERLO	1	44.187
4163	PEVERAGNO	1	121.212
4164	PEZZOLO VALLE UZZONE	3	11.582
4165	PIANFEI	3	142.001
4166	PIASCO	3	162.364
4167	PIETRAPORZIO	1	1.231
4168	PIOBESI D'ALBA	3	158.645
4169	PIOZZO	5	73.605
4170	POCAPAGLIA	3	146.625
4171	POLONGHERA	5	225.032
4172	PONTECHIANALE	1	1.551
4173	PRADLEVES	1	24.990
4174	PRAZZO	1	1.523
4175	PRIERO	1	76.657
4176	PRIOCCA	3	198.850
4177	PRIOLA	1	18.075
4178	PRUNETTO	3	12.990
4179	RACCONIGI	5	387.122
4180	REVELLO	5	101.118
4181	RIFREDDO	3	53.901

Codice comune	Nome	Zona altimetrica	Popolazione accessibile a 30' al 2008
4182	RITTANA	1	88.289
4183	ROASCHIA	1	89.694
4184	ROASCIO	3	19.723
4185	ROBILANTE	1	112.648
4186	ROBURENT	1	11.914
4187	ROCCABRUNA	1	96.252
4188	ROCCA CIGLIE'	3	67.818
4189	ROCCA DE' BALDI	5	210.414
4190	ROCCAFORTE MONDOVI'	1	104.320
4191	ROCCASPARVERA	1	129.522
4192	ROCCAIONE	1	130.890
4193	ROCCHETTA BELBO	3	65.308
4194	RODDI	3	144.903
4195	RODDINO	3	34.810
4196	RODELLO	3	73.601
4197	ROSSANA	1	78.856
4198	RUFFIA	5	161.489
4199	SALE DELLE LANGHE	3	68.041
4200	SALE SAN GIOVANNI	3	61.333
4201	SALICETO	3	41.086
4202	SALMOUR	5	123.906
4203	SALUZZO	5	134.183
4204	SAMBUCO	1	3.251
4205	SAMPEYRE	1	5.003
4206	SAN BENEDETTO BELBO	3	6.411
4207	SAN DAMIANO MACRA	1	32.789
4208	SANFRE'	3	259.945
4209	SANFRONT	1	41.204
4210	SAN MICHELE MONDOVI'	3	73.267
4211	SANT'ALBANO STURA	5	135.192
4212	SANTA VITTORIA D'ALBA	3	169.036
4213	SANTO STEFANO BELBO	3	63.800
4214	SANTO STEFANO ROERO	3	147.310
4215	SAVIGLIANO	5	216.045
4216	SCAGNELLO	1	18.448
4217	SCARNAFIGI	5	125.187
4218	SERRALUNGA D'ALBA	3	71.168
4219	SERRAVALLE LANGHE	3	28.331
4220	SINIO	3	58.096
4221	SOMANO	3	31.192
4222	SOMMARIVA DEL BOSCO	3	455.276
4223	SOMMARIVA PERNO	3	165.654
4224	STROPPO	1	7.334
4225	TARANTASCA	5	193.091
4226	TORRE BORMIDA	3	16.671
4227	TORRE MONDOVI'	1	58.256
4228	TORRE SAN GIORGIO	5	164.239
4229	TORRESINA	3	19.027
4230	TREISO	3	82.839
4231	TREZZO TINELLA	3	74.205
4232	TRINITA'	5	167.058
4233	VALDIERI	1	96.030
4234	VALGRANA	1	118.176
4235	VALLORiate	1	103.282
4236	VALMALA	1	29.103
4237	VENASCA	1	65.996
4238	VERDUNO	3	111.332
4239	VERNANTE	1	94.684
4240	VERZUOLO	3	110.936
4241	VEZZA D'ALBA	3	138.476
4242	VICOFORTE	3	75.273
4243	VIGNOLO	1	153.581
4244	VILLAFALLETTO	5	173.990
4245	VILLANOVA MONDOVI'	3	126.999
4246	VILLANOVA SOLARO	5	134.871
4247	VILLAR SAN COSTANZO	1	127.282
4248	VINADIO	1	4.196

Codice comune	Nome	Zona altimetrica	Popolazione accessibile a 30' al 2008
4249	VIOLA	1	3.654
4250	VOTTIGNASCO	5	124.889
5001	AGLIANO	3	156.826
5002	ALBUGNANO	3	67.451
5003	ANTIGNANO	3	157.071
5004	ARAMENGO	3	72.522
5005	ASTI	3	210.080
5006	AZZANO D'ASTI	3	126.485
5007	BALDICHIERI D'ASTI	3	135.636
5008	BELVEGLIO	3	127.893
5009	BERZANO DI SAN PIETRO	3	152.900
5010	BRUNO	3	67.051
5011	BUBBIO	3	69.433
5012	BUTTIGLIERA D'ASTI	3	192.201
5013	CALAMANDRANA	3	67.871
5014	CALLIANO	3	131.428
5015	CALOSSO	3	64.688
5016	CAMERANO CASASCO	3	99.632
5017	CANELLI	3	64.339
5018	CANTARANA	3	140.023
5019	CAPRIGLIO	3	79.490
5020	CASORZO	3	43.974
5021	CASSINASCO	3	48.508
5022	CASTAGNOLE DELLE LANZE	3	182.795
5023	CASTAGNOLE MONFERRATO	3	113.989
5024	CASTEL BOGLIONE	3	82.150
5025	CASTELL'ALFERO	3	117.892
5026	CASTELLERO	3	110.131
5027	CASTELLETTO MOLINA	3	57.682
5028	CASTELLO DI ANNONE	5	128.946
5029	CASTELNUOVO BELBO	3	48.145
5030	CASTELNUOVO CALCEA	3	152.656
5031	CASTELNUOVO DON BOSCO	3	108.567
5032	CASTEL ROCCHERO	3	68.784
5033	CELLARENGO	3	109.251
5034	CELLE ENOMONDO	3	114.038
5035	CERRETO D'ASTI	3	43.684
5036	CERRO TANARO	5	209.604
5037	CESSOLE	3	29.734
5038	CHIUSANO D'ASTI	3	108.824
5039	CINAGLIO	3	92.635
5040	CISTERNA D'ASTI	3	65.880
5041	COAZZOLO	3	100.917
5042	COCCONATO	3	51.487
5044	CORSIONE	3	106.445
5045	CORTANDONE	3	112.073
5046	CORTANZE	3	109.249
5047	CORTAZZONE	3	41.759
5048	CORTIGLIONE	3	64.933
5049	COSSOMBRATO	3	107.678
5050	COSTIGLIOLE D'ASTI	3	169.000
5051	CUNICO	3	50.324
5052	DUSINO SAN MICHELE	3	787.136
5053	FERRERE	3	173.478
5054	FONTANILE	3	57.053
5055	FRINCO	3	106.145
5056	GRANA	3	110.337
5057	GRAZZANO BADOGLIO	3	47.888
5058	INCISA SCAPACCINO	3	65.796
5059	ISOLA D'ASTI	3	221.437
5060	LOAZZOLO	3	32.761
5061	MARANZANA	3	59.575
5062	MARETTO	3	124.502
5063	MOASCA	3	69.495
5064	MOMBALDONE	3	32.103
5065	MOMBARUZZO	3	61.713
5066	MOMBERCELLI	3	141.111

Codice comune	Nome	Zona altimetrica	Popolazione accessibile a 30' al 2008
5067	MONALE	3	110.383
5068	MONASTERO BORMIDA	3	61.132
5069	MONCALVO	3	154.360
5070	MONCUCCO TORINESE	3	135.729
5071	MONGARDINO	3	148.815
5072	MONTABONE	3	65.415
5073	MONTAFIA	3	56.311
5074	MONTALDO SCARAMPI	3	142.983
5075	MONTECHIARO D'ASTI	3	108.054
5076	MONTEGROSSO D'ASTI	3	155.576
5077	MONTEMAGNO	3	115.472
5079	MORANSENGO	3	77.620
5080	NIZZA MONFERRATO	3	96.119
5081	OLMO GENTILE	3	5.781
5082	PASSERANO MARMORITO	3	35.966
5083	PENANGO	3	118.281
5084	PIEA	3	45.643
5085	PINO D'ASTI	3	80.151
5086	PIOVA' MASSAIA	3	43.112
5087	PORTACOMARO	3	127.007
5088	QUARANTI	3	61.672
5089	REFRANCORE	5	125.753
5090	REVIGLIASCO D'ASTI	3	98.767
5091	ROATTO	3	117.730
5092	ROBELLA	3	65.250
5093	ROCCA D'ARAZZO	3	131.216
5094	ROCCAVERANO	3	9.976
5095	ROCCHETTA PALAFAA	3	66.237
5096	ROCCHETTA TANARO	3	130.211
5097	SAN DAMIANO D'ASTI	3	157.135
5098	SAN GIORGIO SCARAMPI	3	9.228
5099	SAN MARTINO ALFIERI	3	173.009
5100	SAN MARZANO OLIVETO	3	70.203
5101	SAN PAOLO SOLBRITO	3	600.302
5103	SCURZOLENGO	3	108.955
5104	SEROLE	3	8.439
5105	SESSAME	3	63.233
5106	SETTIME	3	99.455
5107	SOGLIO	3	109.575
5108	TIGLIOLE	3	120.263
5109	TONCO	3	102.015
5110	TONENGO	3	92.793
5111	VAGLIO SERRA	3	57.293
5112	VALFENERA	3	343.138
5113	VESIME	3	20.089
5114	VIALE	3	40.644
5115	VIARIGI	3	54.390
5116	VIGLIANO D'ASTI	3	202.362
5117	VILLA FRANCA D'ASTI	3	272.057
5118	VILLANOVA D'ASTI	3	1.059.933
5119	VILLA SAN SECONDO	3	110.462
5120	VINCHIO	3	56.714
5121	MONTIGLIO MONFERRATO	3	49.674
6001	ACQUI TERME	3	65.590
6002	ALBERA LIGURE	1	4.780
6003	ALESSANDRIA	5	332.249
6004	ALFIANO NATTA	3	48.435
6005	ALICE BEL COLLE	3	67.987
6006	ALLUVIONI CAMBIO'	5	206.879
6007	ALTAVILLA MONFERRATO	3	79.256
6008	ALZANO SCRIVIA	5	312.949
6009	ARQUATA SCRIVIA	3	143.741
6010	AVOLASCA	3	21.071
6011	BALZOLA	5	154.078
6012	BASALUZZO	5	109.720
6013	BASSIGNANA	5	171.236
6014	BELFORTE MONFERRATO	3	195.208

Codice comune	Nome	Zona altimetrica	Popolazione accessibile a 30' al 2008
6015	BERGAMASCO	3	138.660
6016	BERZANO DI TORTONA	3	111.899
6017	BISTAGNO	3	69.985
6018	BORGHETTO DI BORBERA	3	67.594
6019	BORGORATTO ALESSANDRINO	5	237.901
6020	BORGO SAN MARTINO	5	269.629
6021	BOSCO MARENGO	5	201.674
6022	BOSIO	1	66.309
6023	BOZZOLE	5	203.376
6024	BRIGNANO-FRASCATA	3	29.958
6025	CABELLA LIGURE	1	3.164
6026	CAMAGNA MONFERRATO	3	84.086
6027	CAMINO	3	96.991
6028	CANTALUPO LIGURE	1	8.519
6029	CAPRIATA D'ORBA	3	107.730
6030	CARBONARA SCRIVIA	3	267.923
6031	CARENTINO	3	136.122
6032	CAREZZANO	3	112.355
6033	CARPENETO	3	70.031
6034	CARREGA LIGURE	1	926
6035	CARROSIO	3	78.820
6036	CARTOSIO	3	32.634
6037	CASAL CERPELLI	5	179.352
6038	CASALEGGIO BOIRO	3	42.317
6039	CASALE MONFERRATO	5	267.655
6040	CASALNOCETO	5	136.227
6041	CASASCO	3	58.996
6042	CASSANO SPINOLA	3	149.633
6043	CASSINE	3	144.566
6044	CASSINELLE	3	47.614
6045	CASTELLANIA	3	81.903
6046	CASTELLAR GUIDOBONO	5	149.413
6047	CASTELLAZZO BORMIDA	5	155.866
6048	CASTELLETTO D'ERRO	3	38.723
6049	CASTELLETTO D'ORBA	3	101.640
6050	CASTELLETTO MERLI	3	39.039
6051	CASTELLETTO MONFERRATO	3	355.131
6052	CASTELNUOVO BORMIDA	3	152.139
6053	CASTELNUOVO SCRIVIA	5	413.551
6054	CASTELSPINA	5	168.778
6055	CAVATORE	3	43.720
6056	CELLA MONTE	3	92.558
6057	CERSETO	3	100.562
6058	CERRETO GRUE	3	66.238
6059	CERRINA MONFERRATO	3	97.619
6060	CONIOLO	3	96.741
6061	CONZANO	3	83.218
6062	COSTA VESCOVATO	3	84.036
6063	CREMOLINO	3	45.897
6064	CUCCARO MONFERRATO	3	162.150
6065	DENICE	3	30.700
6066	DERNICE	3	9.812
6067	FABBRICA CURONE	1	8.830
6068	FELIZZANO	5	274.826
6069	FRACONALTO	1	21.824
6070	FRANCAVILLA BISIO	3	100.825
6071	FRASCARO	3	166.509
6072	FRASSINELLO MONFERRATO	3	74.473
6073	FRASSINETO PO	5	158.824
6074	FRESONARA	5	199.281
6075	FRUGAROLO	5	222.861
6076	FUBINE	3	132.932
6077	GABIANO	3	52.509
6078	GAMALERO	3	166.410
6079	GARBAGNA	3	24.982
6080	GAVAZZANA	3	125.145
6081	GAVI	3	126.915

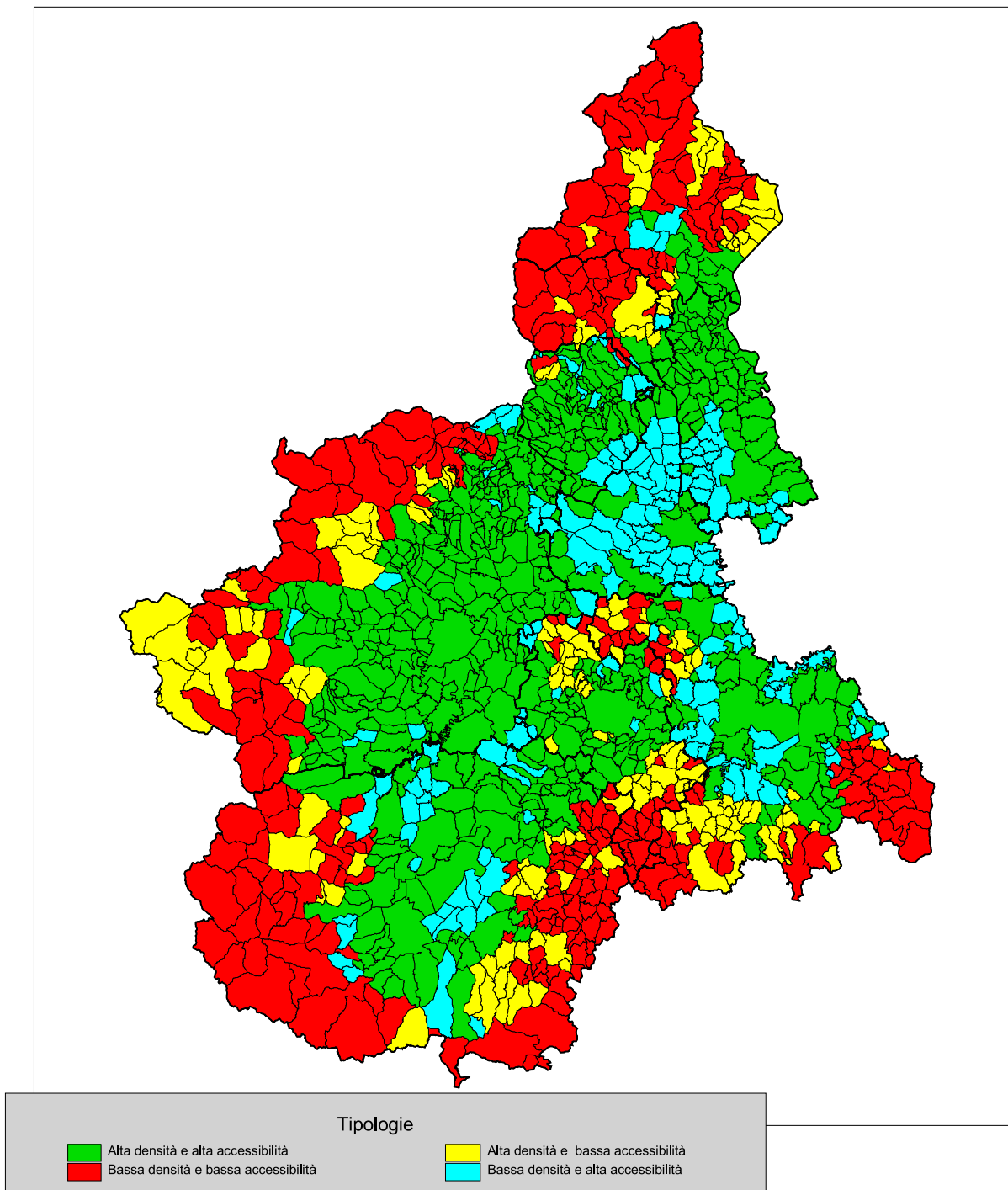
Codice comune	Nome	Zona altimetrica	Popolazione accessibile a 30' al 2008
6082	GIAROLE	5	206.711
6083	GREMIASCO	1	13.124
6084	GROGNARDO	3	58.594
6085	GRONDONA	3	61.687
6086	GUAZZORA	5	180.183
6087	ISOLA SANT'ANTONIO	5	152.110
6088	LERMA	3	52.653
6089	LU	3	185.239
6090	MALVICINO	3	6.098
6091	MASIO	5	223.103
6092	MELAZZO	3	44.868
6093	MERANA	3	22.094
6094	MIRABELLO MONFERRATO	5	228.349
6095	MOLARE	3	49.642
6096	MOLINO DEI TORTI	5	226.628
6097	MOMBELLO MONFERRATO	3	85.616
6098	MOMPERONE	3	60.568
6099	MONCESTINO	3	66.857
6100	MONGIARDINO LIGURE	1	3.009
6101	MONLEALE	3	107.377
6102	MONTACUTO	1	10.792
6103	MONTALDEO	3	76.997
6104	MONTALDO BORMIDA	3	68.924
6105	MONTECASTELLO	3	246.766
6106	MONTECHIARO D'ACQUI	3	36.880
6107	MONTEGIOCO	3	65.118
6108	MONTEMARZINO	3	56.811
6109	MORANO SUL PO	5	169.367
6110	MORBELLO	3	51.754
6111	MORNESE	3	50.289
6112	MORSASCO	3	65.326
6113	MURISENGO	3	47.146
6114	NOVI LIGURE	5	246.351
6115	OCCIMIANO	5	280.019
6116	ODALENGO GRANDE	3	46.636
6117	ODALENGO PICCOLO	3	38.644
6118	OLIVOLA	3	70.489
6119	ORSARA BORMIDA	3	66.943
6120	OTTIGLIO	3	87.605
6121	OVADA	3	113.281
6122	OVIGLIO	5	155.882
6123	OZZANO MONFERRATO	3	108.360
6124	PADERNA	3	118.703
6125	PARETO	3	7.561
6126	PARODI LIGURE	3	69.346
6127	PASTURANA	3	100.839
6128	PECETTO DI VALENZA	3	162.771
6129	PIETRA MARAZZI	3	187.754
6130	PIOVERA	5	248.113
6131	POMARO MONFERRATO	5	199.943
6132	PONTECURONE	5	303.943
6133	PONTESTURA	3	153.103
6134	PONTI	3	55.356
6135	PONZANO MONFERRATO	3	87.757
6136	PONZONE	3	20.663
6137	POZZOL GROPPPO	3	114.391
6138	POZZOLO FORMIGARO	5	281.361
6139	PRASCO	3	57.060
6140	PREDOSA	5	187.499
6141	QUARGNENTO	5	160.360
6142	QUATTORDIO	5	225.014
6143	RICALDONE	3	66.479
6144	RIVALTA BORMIDA	3	72.519
6145	RIVARONE	5	187.527
6146	ROCCAFORTE LIGURE	1	10.115
6147	ROCCA GRIMALDA	3	82.258
6148	ROCCHETTA LIGURE	1	6.006

Codice comune	Nome	Zona altimetrica	Popolazione accessibile a 30' al 2008
6149	ROSIGNANO MONFERRATO	3	95.968
6150	SALA MONFERRATO	3	90.165
6151	SALE	5	293.188
6152	SAN CRISTOFORO	3	96.039
6153	SAN GIORGIO MONFERRATO	3	250.333
6154	SAN SALVATORE MONFERRATO	3	251.464
6155	SAN SEBASTIANO CURONE	3	21.897
6156	SANT'AGATA FOSSILI	3	91.965
6157	SARDIGLIANO	3	99.284
6158	SAREZZANO	3	126.743
6159	SERRALUNGA DI CREA	3	95.999
6160	SERRAVALLE SCRIVIA	3	201.650
6161	SEZZADIO	3	188.985
6162	SILVANO D'ORBA	3	102.250
6163	SOLERO	5	311.108
6164	SOLONGHELLO	3	94.878
6165	SPIGNO MONFERRATO	3	33.797
6166	SPINETO SCRIVIA	3	172.893
6167	STAZZANO	3	135.144
6168	STREVI	3	74.460
6169	TAGLIOLO MONFERRATO	3	54.656
6170	TASSAROLO	3	99.482
6171	TERRUGGIA	3	246.770
6172	TERZO	3	67.178
6173	TICINETO	5	176.628
6174	TORTONA	5	303.639
6175	TREVILLE	3	87.815
6176	TRISOBBIO	3	72.446
6177	VALENZA	3	169.516
6178	VALMACCA	5	107.148
6179	VIGNALE MONFERRATO	3	82.550
6180	VIGNOLE BORBERA	3	130.409
6181	VIGUZZOLO	5	294.264
6182	VILLADEATI	3	53.440
6183	VILLALVERNIA	5	186.928
6184	VILLAMIROGLIO	3	33.588
6185	VILLANOVA MONFERRATO	5	258.708
6186	VILLAROMAGNANO	3	157.875
6187	VISONE	3	64.707
6188	VOLPEDO	3	126.114
6189	VOLPEGLINO	3	121.534
6190	VOLTAGGIO	1	39.815
96001	AILOCHE	1	99.556
96002	ANDORNO MICCA	1	170.435
96003	BENNA	5	208.509
96004	BIELLA	3	191.382
96005	BIOGLIO	3	177.350
96006	BORRIANA	5	210.077
96007	BRUSNENGO	3	206.982
96008	CALLABIANA	1	192.160
96009	CAMANDONA	1	169.978
96010	CAMBURZANO	3	209.884
96011	CAMPIGLIA CERVO	1	99.217
96012	CANDELO	5	197.332
96013	CAPRILE	1	107.251
96014	CASAPINTA	3	199.424
96015	CASTELLETTO CERVO	3	202.396
96016	CAVAGLIA'	3	391.918
96017	CERRETO CASTELLO	3	194.221
96018	CERRIONE	3	223.459
96019	COGGIOLA	1	121.788
96020	COSSATO	3	217.088
96021	CREVACUORE	3	128.619
96022	CROSA	3	195.941
96023	CURINO	3	125.665
96024	DONATO	1	165.476
96025	DORZANO	3	351.126

Codice comune	Nome	Zona altimetrica	Popolazione accessibile a 30' al 2008
96026	GAGLIANICO	5	225.335
96027	GIFFLENGA	5	205.535
96028	GRAGLIA	1	134.335
96029	LESSONA	3	200.830
96030	MAGNANO	3	207.154
96031	MASSAZZA	5	225.468
96032	MASSERANO	3	183.701
96033	MEZZANA MORTIGLIENGO	3	194.202
96034	MIAGLIANO	1	164.026
96035	MONGRANDO	3	223.688
96037	MOTTALCIATA	3	240.826
96038	MUZZANO	1	169.380
96039	NETRO	1	150.084
96040	OCCHIEPPO INFERIORE	3	218.038
96041	OCCHIEPPO SUPERIORE	1	194.784
96042	PETTINENGO	3	183.172
96043	PIATTO	3	185.838
96044	PIEDICAVALLO	1	12.338
96046	POLLONE	1	163.114
96047	PONDERANO	5	212.849
96048	PORTULA	1	104.240
96049	PRALUNGO	1	168.712
96050	PRAY	1	132.991
96051	QUAREGNA	3	198.185
96052	QUITTENGO	1	125.910
96053	RONCO BIELLESE	3	183.228
96054	ROPPOLO	3	324.863
96055	ROSAZZA	1	68.018
96056	SAGLIANO MICCA	1	161.139
96057	SALA BIELLESE	3	199.192
96058	SALUSSOLA	5	294.116
96059	SANDIGLIANO	5	207.022
96060	SAN PAOLO CERVO	1	102.360
96061	SELVE MARCONE	3	170.076
96062	SOPRANA	3	180.650
96063	SORDEVOLO	1	154.070
96064	SOSTEGNO	3	130.922
96065	STRONA	3	206.888
96066	TAVIGLIANO	1	161.482
96067	TERNENGO	3	180.885
96068	TOLLEGNO	1	177.312
96069	TORRAZZO	3	202.537
96070	TRIVERO	1	176.690
96071	VALDENGO	3	201.520
96072	VALLANZENGO	3	184.615
96073	VALLE MOSSO	1	206.931
96074	VALLE SAN NICOLAO	3	192.369
96075	VEGLIO	1	189.657
96076	VERRONE	5	210.723
96077	VIGLIANO BIELLESE	3	197.462
96078	VILLA DEL BOSCO	3	200.131
96079	VILLANOVA BIELLESE	5	271.798
96080	VIVERONE	3	303.539
96081	ZIMONE	3	223.757
96082	ZUBIENA	3	221.965
96083	ZUMAGLIA	3	182.810
96084	MOSSO	1	188.948
103001	ANTRONA SCHIERANCO	1	2.352
103002	ANZOLA D'OSSOLA	1	156.561
103003	ARIZZANO	1	93.825
103004	AROLA	1	56.090
103005	AURANO	1	42.375
103006	BACENO	1	9.102
103007	BANNIO ANZINO	1	23.182
103008	BAVENO	1	178.865
103009	BEE	1	75.866
103010	BELGIRATE	3	211.647

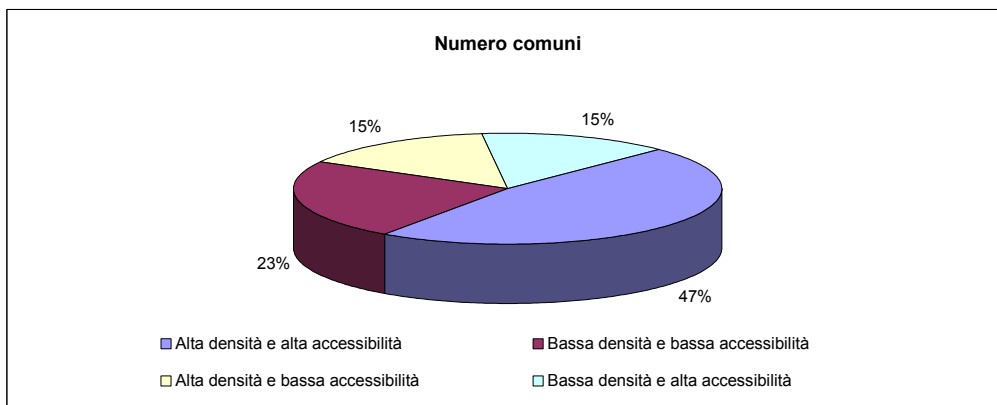
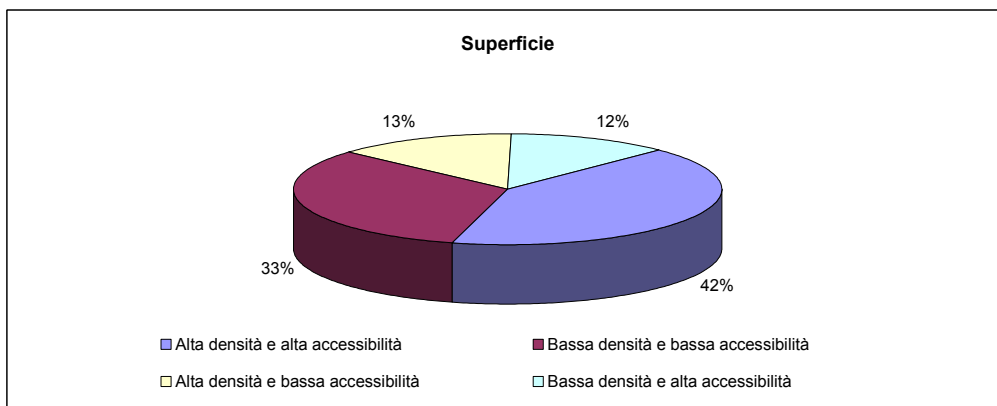
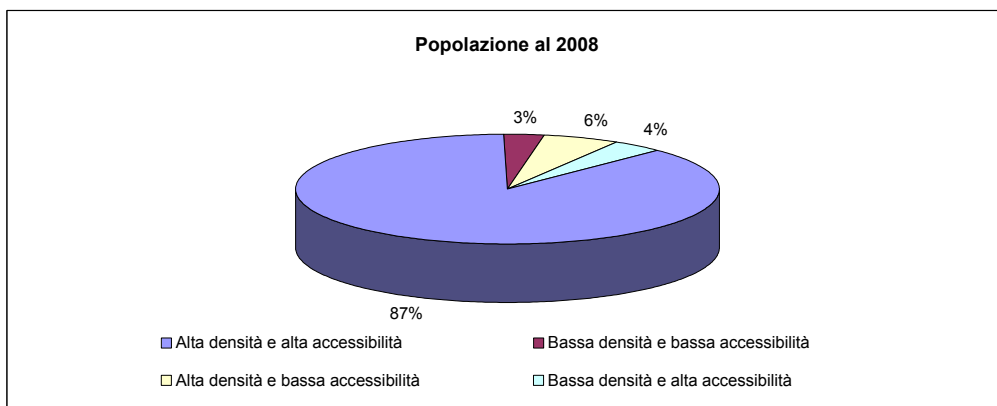
Codice comune	Nome	Zona altimetrica	Popolazione accessibile a 30' al 2008
103011	BEURA-CARDEZZA	1	80.028
103012	BOGNANCO	1	37.452
103013	BROVELLO-CARPUGNINO	1	209.932
103014	CALASCA-CASTIGLIONE	1	40.768
103015	CAMBIASCA	1	90.985
103016	CANNERO RIVIERA	1	59.642
103017	CANNOBIO	1	40.190
103018	CAPREZZO	1	66.531
103019	CASALE CORTE CERRO	1	159.913
103020	CAVAGLIO-SPOCCIA	1	9.929
103021	CEPPO MORELLI	1	4.534
103022	CESARA	1	68.864
103023	COSSOGNO	1	89.891
103024	CRAVEGGIA	1	43.991
103025	CREVOLADOSSOLA	1	60.911
103026	CRODO	1	28.719
103027	CURSOLO-ORASSO	1	7.707
103028	DOMODOSSOLA	1	72.373
103029	DRUOGNO	1	53.179
103030	FALMENTA	1	9.016
103031	FORMAZZA	1	1.080
103032	GERMAGNO	1	97.202
103033	GHIFFA	1	93.857
103034	GIGNESE	1	170.964
103035	GRAVELLONA TOCE	1	200.848
103036	GURRO	1	4.829
103037	INTRAGNA	1	41.793
103038	LOREGLIA	1	50.727
103039	MACUGNAGA	1	2.667
103040	MADONNA DEL SASSO	1	101.775
103041	MALESCO	1	37.571
103042	MASERA	1	72.193
103043	MASSIOLA	1	32.786
103044	MERGOZZO	1	168.673
103045	MIAZZINA	1	52.737
103046	MONTECRETESE	1	59.557
103047	MONTESCHENO	1	63.281
103048	NONIO	1	65.593
103049	OGGEBBIO	1	67.769
103050	OMEGNA	1	130.721
103051	ORNAVASSO	1	194.200
103052	PALLANZENO	1	110.257
103053	PIEDIMULERA	1	126.641
103054	PIEVE VERGONTE	1	120.167
103055	PREMENO	1	60.689
103056	PREMIA	1	6.502
103057	PREMOSELLO-CHIOVENDA	1	125.729
103058	QUARNA SOPRA	1	52.627
103059	QUARNA SOTTO	1	55.556
103060	RE	1	9.151
103061	SAN BERNARDINO VERBANO	1	90.008
103062	SANTA MARIA MAGGIORE	1	49.426
103063	SEPPIANA	1	51.084
103064	STRESA	1	208.631
103065	TOCENO	1	43.929
103066	TRAREGO VIGGIONA	1	36.053
103067	TRASQUERA	1	9.543
103068	TRONTANO	1	65.381
103069	VALSTRONA	1	38.772
103070	VANZONE CON SAN CARLO	1	17.581
103071	VARZO	1	50.923
103072	VERBANIA	1	109.543
103073	VIGANELLA	1	46.339
103074	VIGNONE	1	98.506
103075	VILLADOSSOLA	1	76.559
103076	VILLETTE	1	32.488
103077	VOGOGNA	1	126.456

fig. 4d - Caratterizzazioni dello svantaggio del sistema insediativo



Tav. 4.10 - Popolazione, superficie e numero di comuni per le caratterizzazioni dello svantaggio del sistema insediativo - regione Piemonte

Tipologie	Popolazione residente al 2008		Superficie territoriale (Kmq)		Numero comuni	
	v.a.	%	v.a.	%	v.a.	%
Alta densità e alta accessibilità	3.863.668	87,2	10.555,21	41,6	570	47,3
Bassa densità e bassa accessibilità	135.720	3,1	8.315,64	32,7	282	23,4
Alta densità e bassa accessibilità	257.619	5,8	3.398,01	13,4	179	14,8
Bassa densità e alta accessibilità	175.564	4,0	3.130,08	12,3	175	14,5
Totale	4.432.571	100,0	25.398,94	100,0	1.206	100,0



Tav. 4.11 - Popolazione, superficie e numero di comuni per le caratterizzazioni dello svantaggio del sistema insediativo - dati provinciali

Tipologie	Popolazione residente al 2008		Superficie territoriale (Kmq)		Numero comuni	
	v.a.	%	v.a.	%	v.a.	%
TORINO						
- Alta densità e alta accessibilità	2.216.837	96,8	3.654,29	53,5	223	70,8
- Bassa densità e bassa accessibilità	18.556	0,8	1.889,40	27,7	41	13,0
- Alta densità e bassa accessibilità	38.997	1,7	1.025,05	15,0	33	10,5
- Bassa densità e alta accessibilità	16.600	0,7	261,51	3,8	18	5,7
Totale	2.290.990	100,0	6.830,25	100,0	315	100,0
VERCELLI						
- Alta densità e alta accessibilità	122.364	67,9	550,61	26,4	17	19,8
- Bassa densità e bassa accessibilità	4.171	2,3	547,05	26,2	20	23,3
- Alta densità e bassa accessibilità	13.581	7,5	163,56	7,8	7	8,1
- Bassa densità e alta accessibilità	39.995	22,2	826,62	39,6	42	48,8
Totale	180.111	100,0	2.087,84	100,0	86	100,0
NOVARA						
- Alta densità e alta accessibilità	345.912	94,4	996,54	74,4	66	75,0
- Bassa densità e bassa accessibilità	0	0,0	0,00	0,0	0	0,0
- Alta densità e bassa accessibilità	0	0,0	0,00	0,0	0	0,0
- Bassa densità e alta accessibilità	20.567	5,6	342,25	25,6	22	25,0
Totale	366.479	100,0	1.338,79	100,0	88	100,0
CUNEO						
- Alta densità e alta accessibilità	445.160	76,0	2.319,25	33,6	78	31,2
- Bassa densità e bassa accessibilità	50.587	8,6	3.077,97	44,6	107	42,8
- Alta densità e bassa accessibilità	47.513	8,1	809,51	11,7	35	14,0
- Bassa densità e alta accessibilità	42.760	7,3	695,99	10,1	30	12,0
Totale	586.020	100,0	6.902,72	100,0	250	100,0
ASTI						
- Alta densità e alta accessibilità	158.090	71,8	801,10	53,0	52	44,1
- Bassa densità e bassa accessibilità	10.155	4,6	255,56	16,9	23	19,5
- Alta densità e bassa accessibilità	46.681	21,2	375,78	24,9	35	29,7
- Bassa densità e alta accessibilità	5.230	2,4	78,34	5,2	8	6,8
Totale	220.156	100,0	1.510,78	100,0	118	100,0
ALESSANDRIA						
- Alta densità e alta accessibilità	316.390	72,1	1.286,69	36,1	55	28,9
- Bassa densità e bassa accessibilità	27.483	6,3	1.043,57	29,3	54	28,4
- Alta densità e bassa accessibilità	58.419	13,3	585,33	16,4	43	22,6
- Bassa densità e alta accessibilità	36.434	8,3	644,83	18,1	38	20,0
Totale	438.726	100,0	3.560,42	100,0	190	100,0
BIELLA						
- Alta densità e alta accessibilità	178.183	95,1	688,86	75,4	65	79,3
- Bassa densità e bassa accessibilità	533	0,3	28,14	3,1	2	2,4
- Alta densità e bassa accessibilità	262	0,1	20,44	2,2	2	2,4
- Bassa densità e alta accessibilità	8.336	4,5	175,60	19,2	13	15,9
Totale	187.314	100,0	913,04	100,0	82	100,0
VERBANO-CUSIO-OSSOLA						
- Alta densità e alta accessibilità	80.732	49,6	257,87	11,4	14	18,2
- Bassa densità e bassa accessibilità	24.235	14,9	1.473,95	65,4	35	45,5
- Alta densità e bassa accessibilità	52.166	32,0	418,34	18,6	24	31,2
- Bassa densità e alta accessibilità	5.642	3,5	104,94	4,7	4	5,2
Totale	162.775	100,0	2.255,10	100,0	77	100,0

Tav. 4.12 Caratterizzazioni dello svantaggio del sistema insediativo

Codice comune	Nome	Popolazione residente e turistica per Km ² al 2008	Popolazione accessibile a 30' al 2008	Tipologie
1 - ALTA DENSITA' E ALTA ACCESSIBILITA'				
1001	AGLIE'	219,1	625.331	1
1002	AIRASCA	243,8	1.338.078	1
1004	ALBIANO D'IVREA	154,0	441.398	1
1005	ALICE SUPERIORE	179,3	134.970	1
1006	ALMESE	404,3	1.685.321	1
1008	ALPIGNANO	1.472,5	1.804.812	1
1009	ANDEZENO	271,1	920.750	1
1010	ANDRATE	157,6	174.067	1
1012	ARIGNANO	146,4	434.589	1
1013	AVIGLIANA	581,3	1.688.623	1
1014	AZEGLIO	153,2	195.669	1
1015	BAIRO	117,2	228.122	1
1016	BALANGERO	261,1	820.287	1
1017	BALDISSERO CANAVESE	224,3	197.444	1
1018	BALDISSERO TORINESE	256,5	1.577.622	1
1020	BANCHETTE	1.651,6	185.959	1
1021	BARBANIA	160,9	336.909	1
1023	BARONE CANAVESE	181,3	928.022	1
1024	BEINASCO	2.690,2	1.835.286	1
1025	BIBIANA	229,5	138.893	1
1027	BOLLENGO	154,4	279.372	1
1028	BORGARO TORINESE	967,3	1.860.230	1
1030	BORGOFRANCO D'IVREA	300,8	184.021	1
1032	BORGONE SUSÀ	502,6	1.079.145	1
1033	BOSCONERO	289,5	1.171.607	1
1034	BRANDIZZO	1.275,8	1.749.210	1
1035	BRICHERASIO	208,5	172.065	1
1038	BRUINO	1.524,0	1.548.295	1
1039	BRUSASCO	153,9	254.061	1
1040	BRUZOLO	155,9	808.348	1
1041	BURIASCO	100,5	377.891	1
1042	BUROLO	246,5	259.901	1
1043	BUSANO	323,6	205.017	1
1044	BUSSOLENO	209,4	626.284	1
1045	BUTTIGLIERA ALTA	826,6	1.681.694	1
1046	CAFASSE	372,8	886.587	1
1047	CALUSO	202,2	992.566	1
1048	CAMBIANO	458,6	1.713.990	1
1049	CAMPIGLIONE-FENILE	132,4	148.846	1
1050	CANDIA CANAVESE	156,2	729.154	1
1051	CANDIOLO	484,0	1.746.247	1
1053	CANTALUPA	323,8	538.996	1
1055	CAPRIE	173,2	1.413.368	1
1056	CARAVINO	117,8	250.409	1
1058	CARIGNANO	184,0	1.561.022	1
1059	CARMAGNOLA	295,8	1.356.690	1
1060	CASALBORGONE	132,3	516.520	1
1061	CASCINETTE D'IVREA	694,1	358.768	1
1062	CASELETTE	242,9	1.710.622	1
1063	CASELLE TORINESE	636,5	1.738.466	1
1064	CASTAGNETO PO	204,3	1.057.584	1
1065	CASTAGNOLE PIEMONTE	124,8	780.682	1
1066	CASTELLAMONTE	274,4	211.098	1
1068	CASTIGLIONE TORINESE	453,1	1.580.486	1
1069	CAVAGNOLO	219,2	460.916	1
1070	CAVOUR	121,6	173.500	1
1071	CERCENASCO	145,5	415.926	1
1076	CHIANOCCO	172,6	408.169	1
1077	CHIAVERANO	222,0	172.020	1
1078	CHIERI	670,4	1.490.410	1
1081	CHIUSA DI SAN MICHELE	343,3	1.268.861	1
1082	CHIVASSO	505,7	1.576.329	1
1083	CICONIO	115,9	737.611	1
1086	CIRIE'	1.077,0	1.471.534	1
1089	COAZZE	168,8	544.820	1

Codice comune	Nome	Popolazione residente e turistica per Km ² al 2008	Popolazione accessibile a 30' al 2008	Tipologie
1090	COLLEGNO	2.805,9	1.894.689	1
1092	COLLERETTO GIACOSA	150,4	527.586	1
1093	CONDOVE	116,4	1.321.428	1
1094	CORIO	192,9	223.237	1
1095	COSSANO CANAVESE	192,3	176.792	1
1096	CUCEGLIO	165,4	488.063	1
1097	CUMIANA	159,3	955.057	1
1098	CUORGNE'	585,9	136.826	1
1099	DRUENTO	307,5	1.638.450	1
1101	FAVRIA	353,9	209.088	1
1102	FELETTO	314,4	1.001.654	1
1104	FIANO	254,0	1.233.169	1
1105	FIORANO CANAVESE	204,9	369.845	1
1106	FOGLIZZO	153,3	975.638	1
1109	FRONT	173,3	867.160	1
1110	FROSSASCO	155,1	902.071	1
1112	GASSINO TORINESE	481,2	1.577.421	1
1113	GERMAGNANO	125,7	280.870	1
1115	GIAVENO	293,8	679.594	1
1116	GIVOLETTO	268,0	1.284.817	1
1119	GROSSO	245,7	1.152.886	1
1120	GRUGLIASCO	2.895,1	1.863.290	1
1124	ISSIGLIO	109,1	117.181	1
1125	IVREA	831,3	340.757	1
1126	LA CASSA	175,6	1.230.943	1
1127	LA LOGGIA	600,3	1.764.474	1
1128	LANZO TORINESE	652,7	348.228	1
1129	LAURIANO	125,5	553.170	1
1130	LEINI	457,8	1.742.633	1
1132	LESSOLO	273,1	166.104	1
1133	LEVONE	146,1	162.092	1
1135	LOMBARDORE	137,6	1.564.085	1
1136	LOMBRIASCO	153,2	755.377	1
1137	LORANZE'	287,0	209.353	1
1139	LUSERNA SAN GIOVANNI	532,2	114.586	1
1140	LUSERNETTA	123,8	108.958	1
1141	LUSIGLIE'	115,1	763.967	1
1143	MAGLIONE	105,1	424.896	1
1144	MARENTINO	147,2	504.994	1
1146	MATHI	575,6	1.068.882	1
1148	MAZZE'	163,8	541.322	1
1150	MERCENASCO	115,4	614.032	1
1153	MOMBELLO DI TORINO	114,4	298.058	1
1156	MONCALIERI	1.239,7	1.748.071	1
1158	MONTALDO TORINESE	193,4	1.112.564	1
1159	MONTALENGHE	164,3	1.247.570	1
1160	MONTALTO DORA	481,8	221.269	1
1161	MONTANARO	274,8	1.356.289	1
1162	MONTEU DA PO	137,6	462.785	1
1163	MORIONDO TORINESE	142,4	170.575	1
1164	NICHELINO	2.402,6	1.721.730	1
1166	NOLE	611,0	1.452.194	1
1167	NOMAGLIO	167,9	144.874	1
1168	NONE	327,3	1.314.585	1
1170	OGLIANICO	240,3	253.019	1
1171	ORBASSANO	1.020,3	1.736.192	1
1172	ORIO CANAVESE	134,3	1.035.302	1
1173	OSASCO	217,8	255.301	1
1174	OSASIO	200,5	472.411	1
1176	OZEGNA	222,2	720.218	1
1177	PALAZZO CANAVESE	178,9	245.617	1
1178	PANCALIERI	125,2	175.330	1
1179	PARELLA	208,6	241.396	1
1180	PAVAROLO	290,9	1.260.046	1
1181	PAVONE CANAVESE	360,4	582.797	1
1182	PECCO	219,7	134.693	1

Codice comune	Nome	Popolazione residente e turistica per Km ² al 2008	Popolazione accessibile a 30' al 2008	Tipologie
1183	PECETTO TORINESE	446,1	1.709.290	1
1185	PEROSA CANAVESE	121,0	657.496	1
1187	PERTUSIO	221,1	142.663	1
1189	PIANEZZA	843,5	1.877.706	1
1191	PINEROLO	729,8	335.992	1
1192	PINO TORINESE	413,7	1.709.227	1
1193	PIOBESI TORINESE	186,5	1.463.056	1
1194	PIOSSASCO	458,7	1.469.686	1
1195	PISCINA	350,3	878.384	1
1196	PIVERONE	175,5	221.226	1
1197	POIRINO	135,8	1.083.223	1
1200	PORTE	283,9	166.414	1
1205	PRAROSTINO	169,6	107.433	1
1206	PRASCORSANO	164,4	101.335	1
1208	QUAGLIUZZO	239,4	223.406	1
1209	QUASSOLO	107,2	139.473	1
1211	REANO	306,2	1.491.509	1
1213	RIVALBA	115,3	864.773	1
1214	RIVALTA DI TORINO	771,1	1.742.804	1
1215	RIVA PRESSO CHIERI	114,8	1.142.728	1
1216	RIVARA	230,5	149.330	1
1217	RIVAROLO CANAVESE	390,3	707.306	1
1218	RIVAROSSA	174,5	1.425.911	1
1219	RIVOLI	1.740,6	1.824.680	1
1220	ROBASSOMERO	365,8	1.449.603	1
1221	ROCCA CANAVESE	187,0	559.328	1
1222	ROLETTO	237,2	390.455	1
1223	ROMANO CANAVESE	286,7	992.880	1
1225	RONDISSONE	189,1	1.394.563	1
1228	ROSTA	523,2	1.744.016	1
1229	RUBIANA	279,3	1.409.273	1
1230	RUEGLIO	111,6	102.125	1
1231	SALASSA	368,6	236.137	1
1233	SALERANO CANAVESE	250,7	706.521	1
1235	SAMONE	650,2	703.895	1
1236	SAN BENIGNO CANAVESE	259,0	1.583.269	1
1237	SAN CARLO CANAVESE	192,4	1.355.815	1
1239	SAN DIDERO	222,3	983.028	1
1240	SAN FRANCESCO AL CAMPO	334,4	1.437.502	1
1241	SANGANÒ	597,0	1.391.766	1
1242	SAN GERMANO CHISONE	164,4	134.273	1
1243	SAN GILLIO	335,8	1.628.225	1
1244	SAN GIORGIO CANAVESE	138,3	1.308.904	1
1246	SAN GIUSTO CANAVESE	382,0	961.984	1
1247	SAN MARTINO CANAVESE	117,6	211.078	1
1248	SAN MAURIZIO CANAVESE	531,1	1.628.420	1
1249	SAN MAURO TORINESE	1.571,1	1.763.218	1
1250	SAN PIETRO VAL LEMINA	160,5	159.868	1
1251	SAN PONSO	151,8	227.034	1
1252	SAN RAFFAELE CIMENA	280,4	1.400.610	1
1253	SAN SEBASTIANO DA PO	139,8	740.866	1
1254	SAN SECONDO DI PINEROLO	309,0	216.252	1
1255	SANT'AMBROGIO DI TORINO	572,2	1.625.964	1
1256	SANT'ANTONINO DI SUSÀ	512,2	977.542	1
1257	SANTENA	655,1	1.564.757	1
1260	SCALENGHE	109,6	873.795	1
1261	SCARMAGNO	122,5	856.408	1
1262	SCIOLZE	146,3	811.265	1
1264	SETTIMO ROTTARO	103,3	194.724	1
1265	SETTIMO TORINESE	1.481,7	1.806.625	1
1268	STRAMBINELLO	152,6	226.473	1
1269	STRAMBINO	284,5	678.068	1
1270	SUSÀ	676,4	141.798	1
1271	TAVAGNASCO	109,5	114.927	1
1272	TORINO	7.162,7	1.877.485	1
1273	TORRAZZA PIEMONTE	265,6	1.032.734	1

Codice comune	Nome	Popolazione residente e turistica per Km ² al 2008	Popolazione accessibile a 30' al 2008	Tipologie
1274	TORRE CANAVESE	134,2	196.669	1
1275	TORRE PELLICE	357,5	101.752	1
1276	TRANA	271,4	1.379.980	1
1280	TROFARELLO	917,5	1.711.474	1
1283	VAIE	264,3	493.934	1
1284	VAL DELLA TORRE	142,0	1.051.207	1
1285	VALGIOIE	269,9	316.086	1
1286	VALLO TORINESE	159,9	789.780	1
1287	VALPERGA	283,8	152.685	1
1290	VAUDA CANAVESE	273,0	622.876	1
1292	VENARIA	1.718,7	1.887.767	1
1293	VEROLENGO	175,0	1.158.615	1
1298	VIDRACCO	206,7	129.824	1
1299	VIGONE	132,5	219.309	1
1300	VILLAFRANCA PIEMONTE	102,1	145.445	1
1301	VILLANOVA CANAVESE	272,2	1.324.976	1
1302	VILLARBASSE	319,3	1.504.059	1
1303	VILLAR DORA	644,2	1.617.928	1
1304	VILLAREGGIA	100,3	504.510	1
1305	VILLAR FOCCHIARDO	133,8	755.228	1
1307	VILLAR PEROSA	440,3	105.794	1
1308	VILLASTELLONE	251,6	1.454.042	1
1309	VINOVO	788,8	1.667.528	1
1312	VISTRORIO	154,4	139.022	1
1314	VOLPIANO	466,4	1.841.538	1
1315	VOLVERA	415,5	1.706.597	1
2004	ALICE CASTELLO	111,1	312.226	1
2016	BORGOSIESIA	366,4	120.201	1
2017	BORGO VERCELLI	121,7	399.915	1
2031	CARESANABLOT	104,3	301.087	1
2042	CIGLIANO	192,6	1.029.463	1
2049	CRESCENTINO	175,2	187.016	1
2061	GATTINARA	258,6	262.310	1
2072	LOZZOLO	148,2	164.641	1
2090	PALAZZOLO VERCELLESE	102,2	174.845	1
2116	ROASIO	109,2	204.976	1
2128	SALUGGIA	137,7	461.383	1
2133	SANTHIA'	174,2	313.547	1
2137	SERRAVALLE SESIA	269,4	154.189	1
2148	TRINO	112,7	172.062	1
2152	VALDUGGIA	115,8	131.499	1
2158	VERCELLI	603,4	309.239	1
2164	VILLATA	114,4	242.982	1
3001	AGRATE CONTURBIA	148,1	418.360	1
3002	AMENO	215,1	130.220	1
3006	ARMENO	117,9	110.072	1
3008	ARONA	1.159,1	578.271	1
3016	BELLINZAGO NOVARESE	238,0	578.513	1
3019	BOCA	140,6	211.331	1
3021	BOGOGNO	173,7	326.265	1
3022	BOLZANO NOVARESE	387,2	223.838	1
3024	BORGOMANERO	670,2	451.329	1
3025	BORGO TICINO	381,6	785.362	1
3026	BRIGA NOVARESE	650,3	264.432	1
3030	CALTIGNAGA	114,7	375.547	1
3032	CAMERI	278,7	421.419	1
3036	CARPIGNANO SESIA	177,6	311.345	1
3043	CASTELLETTO SOPRA TICINO	1.038,8	749.135	1
3045	CAVAGLIO D'AGOGNA	133,5	345.141	1
3047	CAVALLIRIO	188,1	347.025	1
3049	CERANO	220,0	627.512	1
3051	COLAZZA	726,5	359.285	1
3052	COMIGNAGO	287,7	809.079	1
3055	CRESSA	221,8	691.179	1
3058	CUREGGIO	305,1	354.696	1
3060	DIVIGNANO	298,3	513.388	1

Codice comune	Nome	Popolazione residente e turistica per Km ² al 2008	Popolazione accessibile a 30' al 2008	Tipologie
3062	DORMELLETO	1.063,2	760.330	1
3065	FARA NOVARESE	225,8	344.642	1
3066	FONTANETO D'AGOGNA	136,5	728.840	1
3068	GALLIATE	527,2	658.213	1
3069	GARBAGNA NOVARESE	129,7	398.873	1
3070	GARGALLO	500,3	203.922	1
3071	GATTICO	218,2	585.204	1
3073	GHEMME	187,7	559.509	1
3076	GOZZANO	492,0	247.878	1
3079	GRIGNASCO	362,5	166.053	1
3082	INVORIO	279,1	468.107	1
3084	LESA	601,4	191.954	1
3088	MAGGIORA	185,6	226.607	1
3091	MARANO TICINO	219,0	698.378	1
3093	MASSINO VISCONTI	496,5	212.416	1
3095	MEINA	599,1	419.566	1
3097	MEZZOMERICO	151,9	605.734	1
3098	MIASINO	365,5	124.782	1
3100	MOMO	116,1	487.652	1
3103	NEBBIUNO	446,1	293.556	1
3106	NOVARA	1.027,9	524.738	1
3108	OLEGGIO	371,0	653.810	1
3109	OLEGGIO CASTELLO	393,3	673.830	1
3112	ORTA SAN GIULIO	620,0	127.226	1
3114	PARUZZARO	436,0	476.642	1
3115	PELLA	273,4	104.813	1
3116	PETTENASCO	515,7	163.664	1
3119	PISANO	637,2	455.401	1
3120	POGNO	168,3	151.434	1
3121	POMBIA	209,0	694.030	1
3122	PRATO SESIA	172,8	359.867	1
3129	RECETTO	111,7	394.069	1
3130	ROMAGNANO SESIA	237,5	590.651	1
3131	ROMENTINO	292,8	512.351	1
3133	SAN MAURIZIO D'OPAGLIO	430,9	142.092	1
3139	SIZZANO	149,7	377.814	1
3140	SORISO	138,6	144.234	1
3143	SUNO	139,5	496.397	1
3149	TRECATE	515,3	655.993	1
3153	VAPRIO D'AGOGNA	105,9	534.564	1
3154	VARALLO POMBIA	400,4	523.861	1
3157	VERUNO	223,8	425.951	1
3158	VESPOLATE	118,6	322.194	1
4003	ALBA	616,1	160.721	1
4009	BAGNOLO PIEMONTE	214,5	111.259	1
4011	BARBARESCO	116,1	139.819	1
4012	BARGE	115,0	127.602	1
4013	BAROLO	207,2	122.927	1
4014	BASTIA MONDOVI'	105,4	150.147	1
4016	BEINETTE	177,5	168.321	1
4022	BERNEZZO	165,3	144.822	1
4025	BORGO SAN DALMAZZO	599,6	149.234	1
4028	BOVES	229,1	128.376	1
4029	BRA	526,7	241.102	1
4034	BUSCA	161,8	163.528	1
4037	CANALE	343,6	104.096	1
4040	CARAGLIO	176,2	147.319	1
4041	CARAMAGNA PIEMONTE	117,0	441.592	1
4043	CARRU'	187,2	179.960	1
4046	CASTAGNITO	327,1	168.525	1
4051	CASTELLINALDO	148,9	112.062	1
4055	CASTIGLIONE FALLETTO	184,3	121.582	1
4059	CAVALLERMAGGIORE	105,8	213.556	1
4061	CENTALLO	161,2	196.075	1
4064	CERVASCA	266,5	159.308	1
4065	CERVERE	117,6	233.196	1

Codice comune	Nome	Popolazione residente e turistica per Km ² al 2008	Popolazione accessibile a 30' al 2008	Tipologie
4067	CHERASCO	114,7	242.152	1
4072	CORNELIANO D'ALBA	225,6	180.594	1
4075	COSTIGLIOLE SALUZZO	235,7	168.659	1
4078	CUNEO	478,6	196.429	1
4080	DIANO D'ALBA	212,6	115.732	1
4082	DRONERO	159,4	125.702	1
4089	FOSSANO	193,6	204.961	1
4093	GAIOLA	178,1	112.082	1
4096	GENOLA	186,6	167.944	1
4099	GOVONE	150,1	187.333	1
4100	GRINZANE CAVOUR	544,8	145.198	1
4101	GUARENE	295,6	220.844	1
4105	LA MORRA	167,6	127.407	1
4113	MAGLIANO ALFIERI	239,7	233.757	1
4116	MANTA	320,4	119.250	1
4117	MARENE	107,5	324.600	1
4118	MARGARITA	127,2	181.046	1
4130	MONDOVI'	269,8	125.092	1
4132	MONFORTE D'ALBA	117,2	109.856	1
4133	MONTA'	203,5	109.654	1
4135	MONTALDO ROERO	107,1	145.098	1
4142	MONTICELLO D'ALBA	250,9	143.963	1
4143	MORETTA	182,5	168.636	1
4147	NARZOLE	144,7	111.861	1
4148	NEIVE	186,8	111.255	1
4151	NIELLA TANARO	117,3	165.410	1
4152	NOVELLO	135,7	118.152	1
4163	PEVERAGNO	108,7	121.212	1
4165	PIANFEI	181,1	142.001	1
4166	PIASCO	310,9	162.364	1
4168	PIOBESI D'ALBA	338,6	158.645	1
4170	POCAPAGLIA	195,1	146.625	1
4171	POLONGHERA	122,2	225.032	1
4176	PRIOCCA	249,3	198.850	1
4179	RACCONIGI	214,1	387.122	1
4185	ROBILANTE	156,3	112.648	1
4190	ROCCAFORTE MONDOVI'	107,7	104.320	1
4191	ROCCASPARVERA	104,2	129.522	1
4192	ROCCAIONE	208,5	130.890	1
4194	RODDI	189,1	144.903	1
4203	SALUZZO	231,2	134.183	1
4208	SANFRE'	188,2	259.945	1
4212	SANTA VITTORIA D'ALBA	303,1	169.036	1
4214	SANTO STEFANO ROERO	151,1	147.310	1
4215	SAVIGLIANO	194,0	216.045	1
4222	SOMMARIVA DEL BOSCO	186,3	455.276	1
4223	SOMMARIVA PERNO	195,1	165.654	1
4225	TARANTASCA	172,0	193.091	1
4228	TORRE SAN GIORGIO	135,1	164.239	1
4240	VERZUOLO	254,2	110.936	1
4241	VEZZA D'ALBA	177,8	138.476	1
4243	VIGNOLO	309,3	153.581	1
4244	VILLAFALLETTO	106,5	173.990	1
4245	VILLANOVA MONDOVI'	232,6	126.999	1
4247	VILLAR SAN COSTANZO	100,1	127.282	1
5001	AGLIANO	161,6	156.826	1
5003	ANTIGNANO	125,6	157.071	1
5005	ASTI	525,8	210.080	1
5007	BALDICHIERI D'ASTI	236,7	135.636	1
5008	BELVEGLIO	106,2	127.893	1
5012	BUTTIGLIERA D'ASTI	141,0	192.201	1
5014	CALLIANO	105,9	131.428	1
5018	CANTARANA	112,7	140.023	1
5022	CASTAGNOLE DELLE LANZE	236,6	182.795	1
5023	CASTAGNOLE MONFERRATO	120,7	113.989	1
5025	CASTELL'ALFERO	165,3	117.892	1

Codice comune	Nome	Popolazione residente e turistica per Km ² al 2008	Popolazione accessibile a 30' al 2008	Tipologie
5026	CASTELLERO	100,0	110.131	1
5028	CASTELLO DI ANNONE	115,0	128.946	1
5030	CASTELNUOVO CALCEA	143,3	152.656	1
5031	CASTELNUOVO DON BOSCO	185,0	108.567	1
5034	CELLE ENOMONDO	109,1	114.038	1
5036	CERRO TANARO	185,1	209.604	1
5038	CHIUSANO D'ASTI	163,3	108.824	1
5041	COAZZOLO	102,4	100.917	1
5045	CORTANDONE	102,6	112.073	1
5046	CORTANZE	110,8	109.249	1
5049	COSSOMBRATO	174,1	107.678	1
5050	COSTIGLIOLE D'ASTI	203,2	169.000	1
5052	DUSINO SAN MICHELE	118,0	787.136	1
5053	FERRERE	180,0	173.478	1
5055	FRINCO	183,8	106.145	1
5056	GRANA	160,2	110.337	1
5059	ISOLA D'ASTI	210,5	221.437	1
5062	MARETTO	157,4	124.502	1
5066	MOMBERCELLI	227,3	141.111	1
5067	MONALE	151,4	110.383	1
5069	MONCALVO	252,6	154.360	1
5071	MONGARDINO	189,2	148.815	1
5074	MONTALDO SCARAMPI	181,7	142.983	1
5075	MONTECHIARO D'ASTI	174,0	108.054	1
5076	MONTEGROSSO D'ASTI	189,5	155.576	1
5083	PENANGO	108,0	118.281	1
5087	PORTACOMARO	229,6	127.007	1
5089	REFRANCORE	183,1	125.753	1
5093	ROCCA D'ARAZZO	137,6	131.216	1
5096	ROCCHETTA TANARO	118,0	130.211	1
5097	SAN DAMIANO D'ASTI	208,3	157.135	1
5099	SAN MARTINO ALFIERI	144,6	173.009	1
5101	SAN PAOLO SOLBRITO	135,6	600.302	1
5103	SCURZOLENGO	218,5	108.955	1
5107	SOGLIO	108,9	109.575	1
5108	TIGLIOLE	173,6	120.263	1
5112	VALFENERA	132,2	343.138	1
5116	VIGLIANO D'ASTI	186,2	202.362	1
5117	VILLAFRANCA D'ASTI	280,0	272.057	1
5118	VILLANOVA D'ASTI	140,9	1.059.933	1
5119	VILLA SAN SECONDO	134,4	110.462	1
6003	ALESSANDRIA	477,0	332.249	1
6006	ALLUVIONI CAMBIO'	122,0	206.879	1
6008	ALZANO SCRIVIA	197,6	312.949	1
6009	ARQUATA SCRIVIA	294,0	143.741	1
6012	BASALUZZO	145,7	109.720	1
6014	BELFORTE MONFERRATO	120,7	195.208	1
6019	BORGORATTO ALESSANDRINO	102,4	237.901	1
6020	BORGO SAN MARTINO	151,0	269.629	1
6030	CARBONARA SCRIVIA	258,5	267.923	1
6037	CASAL CERMELLI	120,0	179.352	1
6039	CASALE MONFERRATO	435,8	267.655	1
6042	CASSANO SPINOLA	145,4	149.633	1
6043	CASSINE	126,8	144.566	1
6046	CASTELLAR GUIDOBONO	175,6	149.413	1
6047	CASTELLAZZO BORMIDA	107,5	155.866	1
6049	CASTELLETTO D'ORBA	255,2	101.640	1
6051	CASTELLETTO MONFERRATO	216,2	355.131	1
6053	CASTELNUOVO SCRIVIA	123,8	413.551	1
6064	CUCCARO MONFERRATO	136,3	162.150	1
6068	FELIZZANO	102,7	274.826	1
6071	FRASCARO	111,0	166.509	1
6074	FRESONARA	139,3	199.281	1
6081	GAVI	154,4	126.915	1
6082	GIAROLE	141,7	206.711	1
6086	GUAZZORA	124,7	180.183	1

Codice comune	Nome	Popolazione residente e turistica per Km ² al 2008	Popolazione accessibile a 30' al 2008	Tipologie
6094	MIRABELLO MONFERRATO	117,6	228.349	1
6096	MOLINO DEI TORTI	263,1	226.628	1
6109	MORANO SUL PO	102,9	169.367	1
6114	NOVI LIGURE	553,1	246.351	1
6121	OVADA	393,2	113.281	1
6123	OZZANO MONFERRATO	117,1	108.360	1
6127	PASTURANA	267,1	100.839	1
6128	PECETTO DI VALENZA	130,5	162.771	1
6129	PIETRA MARAZZI	162,3	187.754	1
6132	PONTECURONE	134,2	303.943	1
6133	PONTESTURA	107,4	153.103	1
6138	POZZOLO FORMIGARO	145,4	281.361	1
6142	QUATTORDIO	111,6	225.014	1
6151	SALE	100,7	293.188	1
6153	SAN GIORGIO MONFERRATO	204,9	250.333	1
6154	SAN SALVATORE MONFERRATO	156,8	251.464	1
6158	SAREZZANO	110,6	126.743	1
6160	SERRAVALLE SCRIVIA	444,1	201.650	1
6162	SILVANO D'ORBA	223,0	102.250	1
6167	STAZZANO	173,9	135.144	1
6171	TERRUGGIA	151,0	246.770	1
6173	TICINETO	178,9	176.628	1
6174	TORTONA	293,2	303.639	1
6177	VALENZA	428,1	169.516	1
6180	VIGNOLE BORBERA	336,6	130.409	1
6181	VIGUZZOLO	183,9	294.264	1
6183	VILLALVERNIA	232,4	186.928	1
6185	VILLANOVA MONFERRATO	120,1	258.708	1
6186	VILLAROMAGNANO	140,4	157.875	1
6188	VOLPEDO	142,4	126.114	1
96002	ANDORNO MICCA	335,5	170.435	1
96003	BENNA	128,1	208.509	1
96004	BIELLA	1.021,5	191.382	1
96006	BORRIANA	181,6	210.077	1
96007	BRUSNENGO	236,2	206.982	1
96009	CAMANDONA	133,9	169.978	1
96010	CAMBURZANO	372,4	209.884	1
96012	CANDELO	539,6	197.332	1
96014	CASAPINTA	258,2	199.424	1
96016	CAVAGLIA'	160,0	391.918	1
96017	CERRETO CASTELLO	246,6	194.221	1
96018	CERRIONE	106,1	223.459	1
96019	COGGIOLA	118,3	121.788	1
96020	COSSATO	556,4	217.088	1
96021	CREVACUORE	212,7	128.619	1
96022	CROSA	424,0	195.941	1
96024	DONATO	124,6	165.476	1
96025	DORZANO	129,1	351.126	1
96026	GAGLIANICO	887,4	225.335	1
96028	GRAGLIA	182,9	134.335	1
96029	LESSONA	232,5	200.830	1
96030	MAGNANO	156,5	207.154	1
96032	MASSERANO	109,6	183.701	1
96033	MEZZANA MORTIGLIENGO	250,1	194.202	1
96034	MIAGLIANO	1.115,2	164.026	1
96035	MONGRANDO	269,1	223.688	1
96038	MUZZANO	161,8	169.380	1
96039	NETRO	191,5	150.084	1
96040	OCCHIEPPO INFERIORE	995,8	218.038	1
96041	OCCHIEPPO SUPERIORE	581,5	194.784	1
96042	PETTINENGO	184,4	183.172	1
96043	PIATTO	268,9	185.838	1
96046	POLLONE	153,2	163.114	1
96047	PONDERANO	582,4	212.849	1
96048	PORTULA	159,1	104.240	1
96049	PRALUNGO	410,1	168.712	1

Codice comune	Nome	Popolazione residente e turistica per Km ² al 2008	Popolazione accessibile a 30' al 2008	Tipologie
96050	PRAY	293,7	132.991	1
96051	QUAREGNA	246,7	198.185	1
96052	QUITTENGO	104,6	125.910	1
96053	RONCO BIELLESE	436,1	183.228	1
96054	ROPPOLO	152,0	324.863	1
96056	SAGLIANO MICCA	142,1	161.139	1
96057	SALA BIELLESE	217,4	199.192	1
96059	SANDIGLIANO	294,7	207.022	1
96060	SAN PAOLO CERVO	101,0	102.360	1
96062	SOPRANA	172,9	180.650	1
96063	SORDEVOLO	141,9	154.070	1
96065	STRONA	415,6	206.888	1
96066	TAVIGLIANO	121,6	161.482	1
96067	TERNENGO	214,9	180.885	1
96068	TOLLEGNO	817,9	177.312	1
96069	TORRAZZO	144,8	202.537	1
96070	TRIVERO	235,8	176.690	1
96071	VALDENGO	341,2	201.520	1
96073	VALLE MOSSO	458,5	206.931	1
96074	VALLE SAN NICOLAO	103,5	192.369	1
96075	VEGLIO	222,8	189.657	1
96076	VERRONE	144,3	210.723	1
96077	VIGLIANO BIELLESE	1.019,6	197.462	1
96078	VILLA DEL BOSCO	158,5	200.131	1
96080	VIVERONE	340,3	303.539	1
96081	ZIMONE	226,6	223.757	1
96082	ZUBIENA	174,1	221.965	1
96083	ZUMAGLIA	564,1	182.810	1
96084	MOSSO	138,4	188.948	1
103008	BAVENO	792,0	178.865	1
103010	BELGIRATE	296,8	211.647	1
103013	BROVELLO-CARPUGNINO	237,8	209.932	1
103019	CASALE CORTE CERRO	318,5	159.913	1
103034	GIGNESE	321,4	170.964	1
103035	GRAVELLONA TOCE	541,0	200.848	1
103044	MERGOZZO	114,7	168.673	1
103050	OMEGNA	544,7	130.721	1
103051	ORNAVASSO	182,0	194.200	1
103052	PALLANZENO	268,6	110.257	1
103053	PIEDIMULERA	249,1	126.641	1
103064	STRESA	476,6	208.631	1
103072	VERBANIA	1.167,8	109.543	1
103077	VOGOGNA	159,6	126.456	1
2 - BASSA DENSITA' E BASSA ACCESSIBILITA'				
1011	ANGROGNA	71,6	90.343	2
1019	BALME	41,8	3.907	2
1026	BOBBIO PELLICE	36,2	22.607	2
1036	BROSSO	93,6	35.186	2
1052	CANISCHIO	63,8	79.709	2
1067	CASTELNUOVO NIGRA	70,0	87.328	2
1073	CERESOLE REALE	22,8	423	2
1075	CHIALAMBERTO	84,7	4.061	2
1084	CINTANO	99,6	81.136	2
1088	COASSOLO TORINESE	83,2	82.339	2
1100	EXILLES	56,0	35.355	2
1108	FRASSINETTO	68,6	54.929	2
1114	GIAGLIONE	54,3	81.154	2
1118	GROSCAVALLO	39,8	4.154	2
1121	INGRIA	81,3	26.400	2
1131	LEMIE	66,5	1.893	2
1134	LOCANA	53,9	26.463	2
1145	MASSELLO	16,8	9.612	2
1147	MATTIE	97,7	88.730	2
1151	MEUGLIANO	42,2	70.298	2
1154	MOMPANTERO	51,9	82.981	2
1157	MONCENISIO	58,0	27.158	2

Codice comune	Nome	Popolazione residente e turistica per Km ² al 2008	Popolazione accessibile a 30' al 2008	Tipologie
1165	NOASCA	12,7	2.219	2
1169	NOVALESA	49,1	32.157	2
1186	PERRERO	38,0	17.299	2
1202	PRALI	91,2	1.293	2
1204	PRAMOLLO	57,8	93.389	2
1212	RIBORDONE	19,9	17.932	2
1224	RONCO CANAVESE	38,0	6.035	2
1227	ROURE	65,7	18.750	2
1232	SALBERTRAND	60,7	42.488	2
1234	SALZA DI PINEROLO	41,8	5.808	2
1258	SAUZE DI CESANA	46,0	7.062	2
1267	SPARONE	74,8	63.767	2
1277	TRAUSELLA	28,8	36.492	2
1278	TRAVERSELLA	46,8	14.400	2
1281	USSEAUX	51,2	8.129	2
1282	USSEGLIO	27,6	1.484	2
1288	VALPRATO SOANA	31,1	4.220	2
1297	VICO CANAVESE	65,5	57.077	2
1306	VILLAR PELLICE	51,7	36.103	2
2002	ALAGNA VALSESIA	56,9	2.011	2
2008	BALMUCCIA	51,8	15.107	2
2014	BOCCIOLETO	43,5	14.178	2
2025	CAMPERTOGNO	62,7	3.238	2
2029	CARCOFORO	31,7	706	2
2041	CERVATTO	68,8	922	2
2043	CIVIASCO	93,0	45.050	2
2048	CRAVAGLIANA	43,0	12.758	2
2057	FOBELLO	44,7	915	2
2097	PIODE	93,9	9.578	2
2102	POSTUA	73,4	74.186	2
2110	RASSA	24,6	2.926	2
2111	RIMA SAN GIUSEPPE	18,6	1.000	2
2112	RIMASCO	45,4	2.207	2
2113	RIMELLA	43,6	770	2
2114	RIVA VALDOBBIÀ	50,5	2.231	2
2121	ROSSA	75,1	14.642	2
2123	SABBIA	38,9	13.949	2
2134	SCOPA	95,8	14.863	2
2166	VOCCA	33,7	29.986	2
4001	ACCEGLIO	19,9	805	2
4002	AISONE	33,4	16.965	2
4004	ALBARETTO DELLA TORRE	79,1	54.851	2
4005	ALTO	57,0	2.843	2
4006	ARGENTERA	50,7	759	2
4007	ARGUELLO	69,8	13.665	2
4008	BAGNASCO	49,5	26.385	2
4015	BATTIFOLLO	81,6	19.479	2
4017	BELLINO	15,0	1.638	2
4023	BONVICINO	38,9	12.132	2
4024	BORGOMALE	75,9	65.577	2
4026	BOSIA	48,6	48.909	2
4030	BRIAGLIA	75,9	76.505	2
4031	BRIGA ALTA	21,8	1.174	2
4032	BRONDELLO	52,9	48.482	2
4033	BROSSASCO	67,3	48.280	2
4035	CAMERANA	53,1	31.032	2
4036	CAMO	81,5	50.222	2
4038	CANOSIO	16,7	1.276	2
4039	CAPRAUNA	29,8	1.051	2
4047	CASTELDEFINO	88,8	2.321	2
4048	CASTELLAR	81,5	81.917	2
4050	CASTELLETTO UZZONE	52,7	28.156	2
4052	CASTELLINO TANARO	61,9	52.737	2
4053	CASTELMAGNO	14,9	1.450	2
4054	CASTELNUOVO DI CEVA	49,4	31.931	2
4056	CASTIGLIONE TINELLA	96,0	60.797	2

Codice comune	Nome	Popolazione residente e turistica per Km ² al 2008	Popolazione accessibile a 30' al 2008	Tipologie
4057	CASTINO	61,6	48.763	2
4060	CELLE DI MACRA	28,2	7.702	2
4063	CERRETO LANGHE	81,7	24.134	2
4069	CIGLIE'	63,3	83.461	2
4070	CISSONE	49,4	22.359	2
4071	CLAVESANA	80,1	83.554	2
4074	COSSANO BELBO	66,8	42.285	2
4077	CRISSOLO	86,3	2.905	2
4079	DEMONTE	48,0	30.027	2
4083	ELVA	24,0	799	2
4084	ENTRACQUE	62,0	16.700	2
4085	ENVIE	98,2	72.092	2
4088	FEISOGGIO	75,6	11.561	2
4095	GARESSIO	68,2	9.733	2
4097	GORZEGNO	60,2	12.178	2
4098	GOTTASECCA	20,6	24.242	2
4102	IGLIANO	60,7	16.890	2
4103	ISASCA	37,2	53.246	2
4106	LEQUIO BERRIA	72,1	49.670	2
4107	LEQUIO TANARO	88,7	80.477	2
4109	LEVICE	43,7	10.148	2
4111	LISIO	51,1	14.619	2
4112	MACRA	29,9	18.191	2
4115	MANGO	98,1	76.663	2
4119	MARMORA	23,1	1.302	2
4120	MARSAGLIA	42,7	51.266	2
4121	MARTINIANA PO	96,1	54.237	2
4122	MELLE	52,8	32.276	2
4124	MOMBARCARO	37,8	19.425	2
4125	MOMBASIGLIO	55,4	46.559	2
4127	MONASTEROLO CASOTTO	85,7	15.002	2
4131	MONESIGLIO	80,1	18.304	2
4139	MONTEROSSO GRANA	41,2	81.983	2
4141	MONTEZEMOLO	86,1	72.946	2
4145	MURAZZANO	68,5	25.480	2
4149	NEVIGLIE	63,4	75.677	2
4150	NIELLA BELBO	66,4	12.306	2
4154	ONCINO	56,1	2.905	2
4155	ORMEA	51,4	8.433	2
4156	OSTANA	77,8	2.905	2
4158	PAGNO	76,3	80.394	2
4160	PAROLDO	43,7	25.407	2
4161	PERLETTO	58,8	10.188	2
4162	PERLO	38,2	44.187	2
4164	PEZZOLO VALLE UZZONE	31,1	11.582	2
4167	PIETRAPORZIO	22,2	1.231	2
4172	PONTECHIANALE	51,6	1.551	2
4173	PRADLEVES	80,9	24.990	2
4174	PRAZZO	41,5	1.523	2
4175	PRIERO	44,5	76.657	2
4177	PRIOLA	54,2	18.075	2
4178	PRUNETTO	68,0	12.990	2
4182	RITTANA	55,4	88.289	2
4183	ROASCHIA	44,9	89.694	2
4184	ROASCIO	37,2	19.723	2
4188	ROCCA CIGLIE'	47,3	67.818	2
4193	ROCCHETTA BELBO	48,7	65.308	2
4195	RODDINO	55,4	34.810	2
4197	ROSSANA	86,7	78.856	2
4199	SALE DELLE LANGHE	83,9	68.041	2
4200	SALE SAN GIOVANNI	46,2	61.333	2
4201	SALICETO	75,6	41.086	2
4204	SAMBUCO	15,4	3.251	2
4206	SAN BENEDETTO BELBO	81,9	6.411	2
4207	SAN DAMIANO MACRA	36,4	32.789	2
4209	SANFRONT	94,4	41.204	2

Codice comune	Nome	Popolazione residente e turistica per Km ² al 2008	Popolazione accessibile a 30' al 2008	Tipologie
4216	SCAGNELLO	45,7	18.448	2
4219	SERRAVALLE LANGHE	78,3	28.331	2
4220	SINIO	87,8	58.096	2
4221	SOMANO	60,2	31.192	2
4224	STROPPO	28,3	7.334	2
4226	TORRE BORMIDA	50,9	16.671	2
4227	TORRE MONDOVI'	76,1	58.256	2
4229	TORRESINA	49,7	19.027	2
4230	TREISO	96,4	82.839	2
4231	TREZZO TINELLA	50,9	74.205	2
4233	VALDIERI	35,7	96.030	2
4236	VALMALA	92,1	29.103	2
4239	VERNANTE	67,9	94.684	2
4248	VINADIO	26,8	4.196	2
5010	BRUNO	77,3	67.051	2
5011	BUBBIO	76,1	69.433	2
5020	CASORZO	93,2	43.974	2
5021	CASSINASCO	82,3	48.508	2
5024	CASTEL BOGLIONE	87,4	82.150	2
5037	CESSOLE	63,6	29.734	2
5057	GRAZZANO BADOGGIO	88,2	47.888	2
5060	LOAZZOLO	37,4	32.761	2
5064	MOMBALDONE	38,1	32.103	2
5068	MONASTERO BORMIDA	93,8	61.132	2
5072	MONTABONE	79,9	65.415	2
5079	MORANSENGO	77,1	77.620	2
5081	OLMO GENTILE	49,7	5.781	2
5082	PASSERANO MARMORITO	75,7	35.966	2
5092	ROBELLA	77,2	65.250	2
5094	ROCCAVERANO	39,7	9.976	2
5095	ROCCHETTA PALAFAA	70,0	66.237	2
5098	SAN GIORGIO SCARAMPI	37,5	9.228	2
5104	SEROLE	23,4	8.439	2
5105	SESSAME	67,8	63.233	2
5110	TONENGO	61,2	92.793	2
5111	VAGLIO SERRA	99,6	57.293	2
5113	VESIME	53,7	20.089	2
6002	ALBERA LIGURE	48,9	4.780	2
6005	ALICE BEL COLLE	94,7	67.987	2
6007	ALTAVILLA MONFERRATO	82,9	79.256	2
6010	AVOLASCA	53,1	21.071	2
6018	BORGHETTO DI BORBERA	92,3	67.594	2
6022	BOSIO	38,3	66.309	2
6024	BRIGNANO-FRASCATA	48,7	29.958	2
6025	CABELLA LIGURE	70,0	3.164	2
6027	CAMINO	60,7	96.991	2
6028	CANTALUPO LIGURE	84,0	8.519	2
6034	CARREGA LIGURE	44,0	926	2
6036	CARTOSIO	95,0	32.634	2
6038	CASALEGGIO BOIRO	61,0	42.317	2
6041	CASASCO	46,0	58.996	2
6044	CASSINELLE	95,3	47.614	2
6045	CASTELLANIA	19,0	81.903	2
6048	CASTELLETTO D'ERRO	73,5	38.723	2
6050	CASTELLETTO MERLI	84,3	39.039	2
6055	CAVATORE	69,9	43.720	2
6058	CERRETO GRUE	71,8	66.238	2
6060	CONIOLO	58,1	96.741	2
6062	COSTA VESCOVATO	83,1	84.036	2
6065	DENICE	50,6	30.700	2
6066	DERNICE	25,1	9.812	2
6067	FABBRICA CURONE	74,8	8.830	2
6072	FRASSINELLO MONFERRATO	87,1	74.473	2
6079	GARBAGNA	77,4	24.982	2
6083	GREMIASCO	37,4	13.124	2
6085	GRONDONA	49,4	61.687	2

Codice comune	Nome	Popolazione residente e turistica per Km ² al 2008	Popolazione accessibile a 30' al 2008	Tipologie
6090	MALVICINO	29,4	6.098	2
6093	MERANA	39,3	22.094	2
6097	MOMBELLO MONFERRATO	93,9	85.616	2
6099	MONCESTINO	61,7	66.857	2
6100	MONGIARDINO LIGURE	33,4	3.009	2
6102	MONTACUTO	38,7	10.792	2
6106	MONTECHIARO D'ACQUI	49,6	36.880	2
6107	MONTEGIOCO	73,0	65.118	2
6108	MONTEMARZINO	82,8	56.811	2
6110	MORBELLO	70,2	51.754	2
6116	ODALENGO GRANDE	62,2	46.636	2
6117	ODALENGO PICCOLO	64,7	38.644	2
6120	OTTIGLIO	86,5	87.605	2
6125	PARETO	28,6	7.561	2
6134	PONTI	92,1	55.356	2
6135	PONZANO MONFERRATO	74,9	87.757	2
6143	RICALDONE	84,8	66.479	2
6146	ROCCAFORTE LIGURE	30,8	10.115	2
6148	ROCCHETTA LIGURE	50,6	6.006	2
6150	SALA MONFERRATO	78,4	90.165	2
6156	SANT'AGATA FOSSILI	99,9	91.965	2
6157	SARDIGLIANO	75,5	99.284	2
6165	SPIGNO MONFERRATO	43,3	33.797	2
6182	VILLADEATI	81,7	53.440	2
6190	VOLTAGGIO	53,9	39.815	2
96001	AILOCHE	52,1	99.556	2
96044	PIEDICAVALLO	88,9	12.338	2
103001	ANTRONA SCHIERANCO	25,6	2.352	2
103005	AURANO	48,1	42.375	2
103006	BACENO	58,6	9.102	2
103007	BANNIO ANZINO	39,0	23.182	2
103011	BEURA-CARDEZZA	52,1	80.028	2
103012	BOGNANCO	40,2	37.452	2
103014	CALASCA-CASTIGLIONE	28,4	40.768	2
103020	CAVAGLIO-SPOCCIA	77,7	9.929	2
103021	CEPPO MORELLI	45,6	4.534	2
103023	COSSOGNO	52,1	89.891	2
103026	CRODO	81,5	28.719	2
103027	CURSOLO-ORASSO	33,4	7.707	2
103029	DRUOGNO	81,0	53.179	2
103031	FORMAZZA	18,4	1.080	2
103036	GURRO	91,9	4.829	2
103037	INTRAGNA	90,0	41.793	2
103038	LOREGLIA	45,5	50.727	2
103039	MACUGNAGA	59,7	2.667	2
103041	MALESCO	84,9	37.571	2
103042	MASERA	78,8	72.193	2
103043	MASSIOLA	53,2	32.786	2
103045	MAZZINA	92,5	52.737	2
103046	MONTECRETESE	16,0	59.557	2
103047	MONTESCHENO	30,9	63.281	2
103056	PREMIA	32,5	6.502	2
103059	QUARNA SOTTO	71,7	55.556	2
103060	RE	55,2	9.151	2
103061	SAN BERNARDINO VERBANO	78,0	90.008	2
103063	SEPPIANA	43,9	51.084	2
103067	TRASQUERA	24,9	9.543	2
103068	TRONTANO	42,0	65.381	2
103069	VALSTRONA	42,8	38.772	2
103071	VARZO	70,4	50.923	2
103073	VIGANELLA	45,7	46.339	2
103076	VILLETTE	82,0	32.488	2
3 - ALTA DENSITA' E BASSA ACCESSIBILITA'				
1003	ALA DI STURA	107,5	15.236	3
1007	ALPETTE	486,0	26.593	3
1022	BARDONECCHIA	287,5	8.575	3

Codice comune	Nome	Popolazione residente e turistica per Km ² al 2008	Popolazione accessibile a 30' al 2008	Tipologie
1029	BORGIALLO	103,4	88.530	3
1054	CANTOIRA	302,5	23.756	3
1072	CERES	146,3	37.566	3
1074	CESANA TORINESE	152,9	9.341	3
1079	CHIESANUOVA	111,9	90.892	3
1080	CHIOMONTE	241,1	43.608	3
1087	CLAVIERE	1.495,1	7.380	3
1091	COLLERETTO CASTELNUOVO	135,8	94.047	3
1103	FENESTRELLE	109,6	11.762	3
1107	FORNO CANAVESE	246,4	95.459	3
1117	GRAVERE	189,2	45.767	3
1122	INVERSO PINASCA	146,7	77.470	3
1149	MEANA DI SUSA	222,9	80.956	3
1152	MEZZENILE	111,3	37.875	3
1155	MONASTERO DI LANZO	103,5	49.543	3
1175	OULX	192,6	33.034	3
1184	PEROSA ARGENTINA	169,4	67.284	3
1188	PESSINETTO	529,1	67.256	3
1190	PINASCA	123,9	89.656	3
1198	POMARETTO	194,8	61.203	3
1199	PONT-CANAVESE	296,3	81.509	3
1201	PRAGELATO	156,4	4.356	3
1207	PRATIGLIONE	103,8	84.875	3
1226	RORA'	101,0	73.646	3
1238	SAN COLOMBANO BELMONTE	149,3	97.885	3
1259	SAUZE D'OULX	1.393,8	22.751	3
1263	SESTRIERE	800,6	7.874	3
1279	TRAVES	114,3	79.234	3
1291	VENAUS	114,6	80.989	3
1313	VIU'	102,4	21.399	3
2019	BREIA	118,8	58.652	3
2038	CELLIO	278,4	82.651	3
2078	MOLLIA	101,1	2.926	3
2096	PILA	114,5	10.299	3
2107	QUARONA	284,6	76.457	3
2135	SCOPELLO	433,8	10.568	3
2156	VARALLO	130,3	44.766	3
4018	BELVEDERE LANGHE	102,8	39.183	3
4020	BENEVELLO	149,8	65.693	3
4021	BERGOLO	105,7	9.997	3
4027	BOSSOLASCO	127,0	16.705	3
4044	CARTIGNANO	106,6	44.966	3
4066	CEVA	161,4	84.286	3
4073	CORTEMILIA	137,1	15.005	3
4076	CRAVANZANA	100,1	19.285	3
4081	DOGLIANI	153,6	83.102	3
4086	FARIGLIANO	131,7	81.342	3
4090	FRABOSA SOPRANA	152,1	29.729	3
4091	FRABOSA SOTTANA	726,0	48.706	3
4092	FRASSINO	177,9	17.703	3
4094	GAMBASCA	110,4	49.576	3
4108	LESEGNO	100,1	84.152	3
4110	LIMONE PIEMONTE	362,1	21.235	3
4126	MONASTERO DI VASCO	131,2	70.227	3
4129	MONCHIERO	125,0	93.772	3
4134	MONTALDO DI MONDOVI'	318,0	36.270	3
4137	MONTELUPO ALBESE	140,2	58.582	3
4153	NUCETTO	107,1	77.839	3
4157	PAESANA	160,9	30.278	3
4159	PAMPARATO	124,4	7.869	3
4169	PIOZZO	106,3	73.605	3
4181	RIFREDDO	197,8	53.901	3
4186	ROBURENT	334,6	11.914	3
4187	ROCCABRUNA	144,3	96.252	3
4196	RODELLO	134,7	73.601	3
4205	SAMPEYRE	143,2	5.003	3

Codice comune	Nome	Popolazione residente e turistica per Km ² al 2008	Popolazione accessibile a 30' al 2008	Tipologie
4210	SAN MICHELE MONDOVI'	159,4	73.267	3
4213	SANTO STEFANO BELBO	194,4	63.800	3
4218	SERRALUNGA D'ALBA	107,8	71.168	3
4237	VENASCA	122,3	65.996	3
4242	VICOFORTE	163,8	75.273	3
4249	VIOLA	287,0	3.654	3
5002	ALBUGNANO	102,9	67.451	3
5004	ARAMENGO	102,1	72.522	3
5013	CALAMANDRANA	171,1	67.871	3
5015	CALOSSO	116,9	64.688	3
5016	CAMERANO CASASCO	140,7	99.632	3
5017	CANELLI	480,5	64.339	3
5019	CAPRIGLIO	108,7	79.490	3
5027	CASTELLETTO MOLINA	157,0	57.682	3
5029	CASTELNUOVO BELBO	115,4	48.145	3
5032	CASTEL ROCCHERO	113,3	68.784	3
5035	CERRETO D'ASTI	114,3	43.684	3
5039	CINAGLIO	108,7	92.635	3
5040	CISTERNA D'ASTI	186,6	65.880	3
5042	COCCONATO	167,1	51.487	3
5047	CORTAZZONE	124,4	41.759	3
5048	CORTIGLIONE	104,9	64.933	3
5051	CUNICO	103,9	50.324	3
5054	FONTANILE	123,2	57.053	3
5058	INCISA SCAPACCINO	127,8	65.796	3
5061	MARANZANA	150,2	59.575	3
5063	MOASCA	147,6	69.495	3
5065	MOMBARUZZO	100,8	61.713	3
5073	MONTAFIA	113,3	56.311	3
5080	NIZZA MONFERRATO	353,8	96.119	3
5084	PIEA	107,0	45.643	3
5085	PINO D'ASTI	131,1	80.151	3
5086	PIOVA' MASSAIA	113,4	43.112	3
5088	QUARANTI	139,9	61.672	3
5090	REVIGLIASCO D'ASTI	121,0	98.767	3
5100	SAN MARZANO OLIVETO	149,7	70.203	3
5106	SETTIME	133,6	99.455	3
5114	VIALE	153,5	40.644	3
5115	VIARIGI	134,7	54.390	3
5120	VINCHIO	117,4	56.714	3
5121	MONTIGLIO MONFERRATO	115,3	49.674	3
6001	ACQUI TERME	721,2	65.590	3
6004	ALFIANO NATTA	107,8	48.435	3
6017	BISTAGNO	162,1	69.985	3
6026	CAMAGNA MONFERRATO	108,6	84.086	3
6033	CARPENETO	114,9	70.031	3
6035	CARROSIO	155,7	78.820	3
6056	CELLA MONTE	130,7	92.558	3
6059	CERRINA MONFERRATO	115,6	97.619	3
6061	CONZANO	111,0	83.218	3
6063	CREMOLINO	130,8	45.897	3
6069	FRACONALTO	106,2	21.824	3
6077	GABIANO	101,4	52.509	3
6084	GROGNARDO	116,7	58.594	3
6088	LERMA	157,0	52.653	3
6092	MELAZZO	102,6	44.868	3
6095	MOLARE	100,7	49.642	3
6098	MOMPERONE	122,1	60.568	3
6103	MONTALDEO	123,5	76.997	3
6104	MONTALDO BORMIDA	228,0	68.924	3
6111	MORNESE	116,5	50.289	3
6112	MORSASCO	132,0	65.326	3
6113	MURISENGO	144,1	47.146	3
6118	OLIVOLA	101,1	70.489	3
6119	ORSARA BORMIDA	163,0	66.943	3
6126	PARODI LIGURE	177,8	69.346	3

Codice comune	Nome	Popolazione residente e turistica per Km ² al 2008	Popolazione accessibile a 30' al 2008	Tipologie
6136	PONZONE	101,4	20.663	3
6139	PRASCO	184,8	57.060	3
6144	RIVALTA BORMIDA	203,6	72.519	3
6147	ROCCA GRIMALDA	183,4	82.258	3
6149	ROSIGNANO MONFERRATO	100,3	95.968	3
6152	SAN CRISTOFORO	283,6	96.039	3
6155	SAN SEBASTIANO CURONE	239,0	21.897	3
6159	SERRALUNGA DI CREA	116,4	95.999	3
6164	SOLOGHELLO	106,3	94.878	3
6168	STREVI	180,0	74.460	3
6169	TAGLIOLO MONFERRATO	124,1	54.656	3
6170	TASSAROLO	142,2	99.482	3
6172	TERZO	127,7	67.178	3
6175	TREVILLE	105,4	87.815	3
6176	TRISOBBIO	164,3	72.446	3
6179	VIGNALE MONFERRATO	102,4	82.550	3
6184	VILLAMIROGLIO	101,7	33.588	3
6187	VISONE	132,3	64.707	3
96011	CAMPIGLIA CERVO	126,6	99.217	3
96055	ROSAZZA	159,9	68.018	3
103003	ARIZZANO	1.476,7	93.825	3
103004	AROLA	113,0	56.090	3
103009	BEE	419,8	75.866	3
103015	CAMBIASCA	463,7	90.985	3
103016	CANNERO RIVIERA	271,7	59.642	3
103017	CANNOBIO	242,5	40.190	3
103018	CAPREZZO	113,8	66.531	3
103022	CESARA	114,7	68.864	3
103024	CRAVEGGIA	141,3	43.991	3
103025	CREVOLADOSSOLA	128,1	60.911	3
103028	DOMODOSSOLA	532,1	72.373	3
103030	FALMENTA	100,9	9.016	3
103032	GERMAGNO	204,8	97.202	3
103033	GHIFFA	365,4	93.857	3
103048	NONIO	102,1	65.593	3
103049	OGGEBBIO	188,3	67.769	3
103055	PREMENO	520,7	60.689	3
103058	QUARNA SOPRA	108,0	52.627	3
103062	SANTA MARIA MAGGIORE	142,0	49.426	3
103065	TOCENO	158,4	43.929	3
103066	TRAREGO VIGGIONA	171,6	36.053	3
103070	VANZONE CON SAN CARLO	108,9	17.581	3
103074	VIGNONE	485,3	98.506	3
103075	VILLADOSSOLA	393,7	76.559	3
4 - BASSA DENSITA' E ALTA ACCESSIBILITA'				
1031	BORGOMASINO	86,8	199.567	4
1037	BROZOLO	84,6	123.503	4
1057	CAREMA	98,0	131.114	4
1085	CINZANO	78,4	201.672	4
1111	GARZIGLIANA	86,4	231.021	4
1123	ISOLABELLA	99,4	298.403	4
1138	LUGNACCO	97,1	132.416	4
1142	MACELLO	90,5	204.122	4
1203	PRALORMO	76,9	233.971	4
1210	QUINCINETTO	88,8	184.304	4
1245	SAN GIORIO DI SUSÀ	90,0	681.962	4
1266	SETTIMO VITTONÈ	81,3	145.794	4
1289	VARISELLA	50,8	554.492	4
1294	VERRUA SAVOIA	59,1	127.532	4
1295	VESTIGNE'	78,1	193.361	4
1296	VIALFRE'	64,6	297.368	4
1310	VIRLE PIEMONTE	90,0	382.898	4
1311	VISCHE	86,3	202.071	4
2003	ALBANO VERCELLESE	27,7	349.063	4
2006	ARBORIO	43,9	409.532	4
2007	ASIGLIANO VERCELLESE	54,6	159.095	4

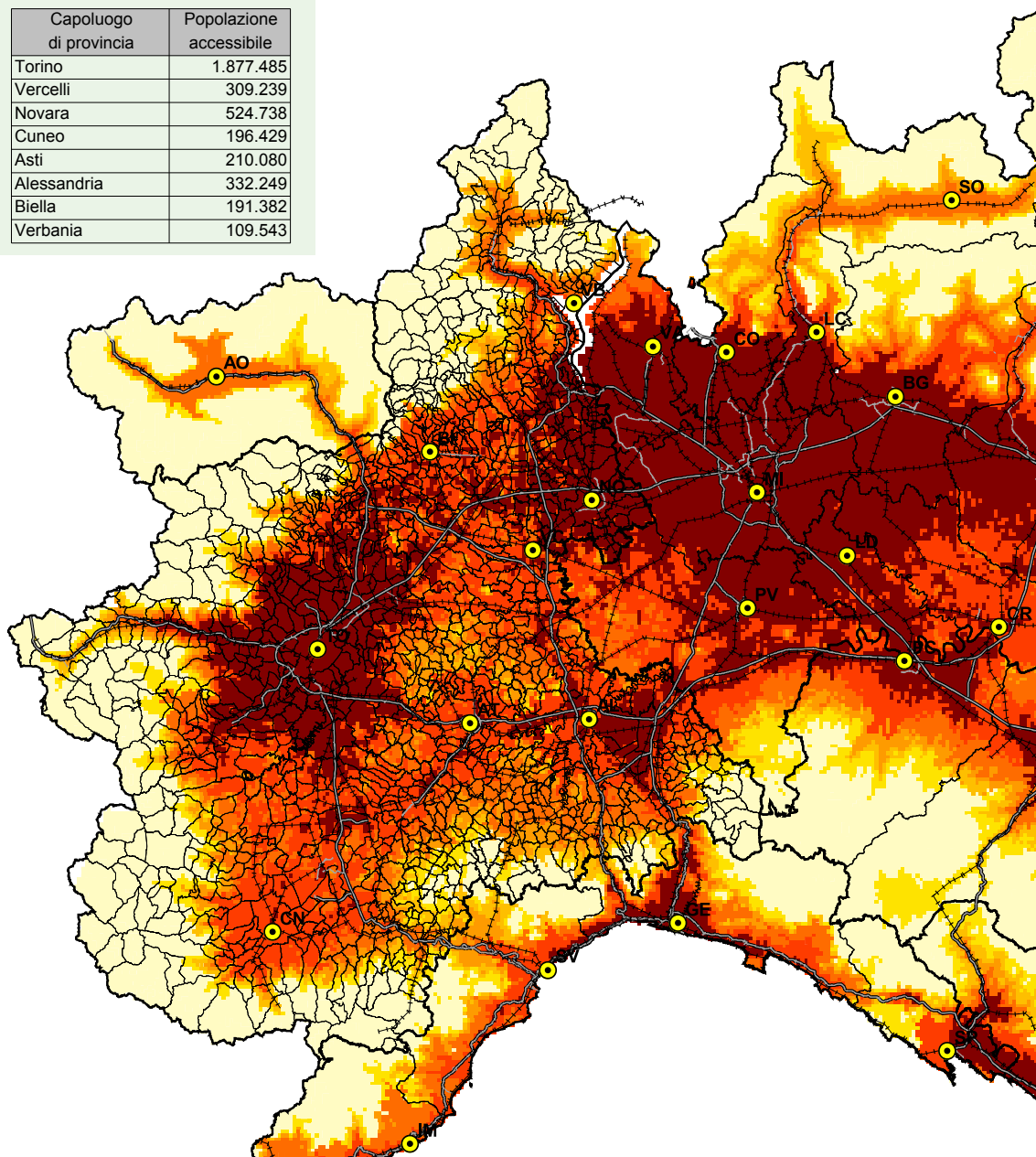
Codice comune	Nome	Popolazione residente e turistica per Km ² al 2008	Popolazione accessibile a 30' al 2008	Tipologie
2009	BALOCCO	16,7	480.781	4
2011	BIANZE'	52,2	276.431	4
2015	BORGO D'ALE	72,2	523.015	4
2021	BURONZO	42,2	384.656	4
2030	CARESANA	48,1	168.807	4
2032	CARISIO	38,4	426.975	4
2033	CASANOVA ELVO	16,9	153.316	4
2035	SAN GIACOMO VERCELLESE	37,9	250.133	4
2045	COLLOBIANO	13,5	279.261	4
2047	COSTANZANA	43,4	157.617	4
2052	CROVA	33,2	153.633	4
2054	DESANA	69,5	213.422	4
2058	FONTANETTO PO	58,9	150.653	4
2059	FORMIGLIANA	35,6	374.035	4
2062	GHISLARENGO	72,8	360.527	4
2065	GREGGIO	34,7	498.359	4
2066	GUARDABOSONE	92,1	121.185	4
2067	LAMPORO	57,7	394.491	4
2068	LENTA	48,8	267.795	4
2070	LIGNANA	25,3	210.552	4
2071	LIVORNO FERRARIS	80,8	829.228	4
2079	MONCRIVELLO	81,1	557.930	4
2082	MOTTA DE' CONTI	77,6	172.989	4
2088	OLCENENGO	46,7	130.708	4
2089	OLDENICO	42,1	342.911	4
2091	PERTENGO	47,3	135.293	4
2093	PEZZANA	75,8	141.088	4
2104	PRAROLO	56,1	264.690	4
2108	QUINTO VERCELLESE	42,4	293.955	4
2115	RIVE	62,1	134.128	4
2118	RONSECCO	30,0	163.382	4
2122	ROVASENDA	36,9	138.440	4
2126	SALASCO	21,2	136.329	4
2127	SALI VERCELLESE	13,8	188.838	4
2131	SAN GERMANO VERCELLESE	61,5	177.883	4
2142	STROPPIANA	71,0	164.082	4
2147	TRICERRO	58,9	178.514	4
2150	TRONZANO VERCELLESE	81,2	213.554	4
2163	VILLARBOIT	20,7	313.691	4
3012	BARENGO	50,7	345.599	4
3018	BIANDRATE	92,4	592.472	4
3023	BORGOLAVEZZARO	95,1	321.302	4
3027	BRIONA	52,3	305.673	4
3037	CASALBELTRAME	64,0	432.102	4
3039	CASALEGGIO NOVARA	88,7	347.713	4
3040	CASALINO	42,7	333.068	4
3041	CASALVOLONE	51,9	297.901	4
3042	CASTELLAZZO NOVARESE	30,6	374.855	4
3044	CAVAGLIETTO	78,2	464.826	4
3077	GRANOZZO CON MONTICELLO	74,0	280.116	4
3083	LANDIONA	84,0	316.343	4
3090	MANDELLO VITTA	45,4	463.838	4
3104	NIBBIOLA	69,2	362.170	4
3134	SAN NAZZARO SESIA	63,0	308.799	4
3135	SAN PIETRO MOZZO	56,9	421.816	4
3138	SILLAVENGO	66,4	312.103	4
3141	SOZZAGO	81,6	398.647	4
3144	TERDOBBIATE	61,3	342.843	4
3146	TORNACO	74,4	304.446	4
3159	VICOLUNGO	69,8	623.893	4
3164	VINZAGLIO	42,4	252.389	4
4010	BALDISSERO D'ALBA	87,8	152.382	4
4019	BENE VAGIENNA	85,9	189.136	4
4042	CARDE'	63,4	106.166	4
4045	CASALGRASSO	82,1	510.744	4
4049	CASTELLETTO STURA	82,8	190.370	4

Codice comune	Nome	Popolazione residente e turistica per Km ² al 2008	Popolazione accessibile a 30' al 2008	Tipologie
4058	CAVALLERLEONE	42,5	176.017	4
4062	CERESOLE ALBA	63,8	564.567	4
4068	CHIUSA DI PESIO	88,1	109.384	4
4087	FAULE	73,0	165.770	4
4104	LGNASCO	79,1	143.238	4
4114	MAGLIANO ALPI	76,2	186.785	4
4123	MOIOLA	31,6	104.034	4
4128	MONASTEROLO DI SAVIGLIANO	85,9	197.497	4
4136	MONTANERA	66,4	184.565	4
4138	MONTEMALE DI CUNEO	48,5	102.212	4
4140	MONTEU ROERO	97,6	152.170	4
4144	MOROZZO	99,1	182.256	4
4146	MURELLO	57,4	151.285	4
4180	REVELLO	87,3	101.118	4
4189	ROCCA DE' BALDI	70,7	210.414	4
4198	RUFFIA	47,7	161.489	4
4202	SALMOUR	68,7	123.906	4
4211	SANT'ALBANO STURA	87,5	135.192	4
4217	SCARNAFIGI	67,5	125.187	4
4232	TRINITA'	81,9	167.058	4
4234	VALGRANA	44,0	118.176	4
4235	VALLORiate	28,9	103.282	4
4238	VERDUNO	92,8	111.332	4
4246	VILLANOVA SOLARO	53,7	134.871	4
4250	VOTTIGNASCO	68,6	124.889	4
5006	AZZANO D'ASTI	96,7	126.485	4
5009	BERZANO DI SAN PIETRO	97,3	152.900	4
5033	CELLARENGO	95,0	109.251	4
5044	CORSIONE	92,8	106.445	4
5070	MONCUCCO TORINESE	89,8	135.729	4
5077	MONTEMAGNO	92,8	115.472	4
5091	ROATTO	95,5	117.730	4
5109	TONCO	98,6	102.015	4
6011	BALZOLA	96,4	154.078	4
6013	BASSIGNANA	72,3	171.236	4
6015	BERGAMASCO	95,7	138.660	4
6016	BERZANO DI TORTONA	93,1	111.899	4
6021	BOSCO MARENGO	64,5	201.674	4
6023	BOZZOLE	50,9	203.376	4
6029	CAPRIATA D'ORBA	97,6	107.730	4
6031	CARENTINO	56,1	136.122	4
6032	CAREZZANO	76,8	112.355	4
6040	CASALNOCETO	83,0	136.227	4
6052	CASTELNUOVO BORMIDA	80,1	152.139	4
6054	CASTELSPINA	83,4	168.778	4
6057	CERESETO	64,8	100.562	4
6070	FRANCAVILLA BISIO	88,3	100.825	4
6073	FRASSINETO PO	52,4	158.824	4
6075	FRUGAROLO	78,0	222.861	4
6076	FUBINE	97,3	132.932	4
6078	GAMALERO	87,8	166.410	4
6080	GAVAZZANA	75,6	125.145	4
6087	ISOLA SANT'ANTONIO	36,3	152.110	4
6089	LU	66,3	185.239	4
6091	MASIO	91,1	223.103	4
6101	MONLEALE	83,3	107.377	4
6105	MONTECASTELLO	72,8	246.766	4
6115	OCCIMIANO	63,1	280.019	4
6122	OVIGLIO	55,8	155.882	4
6124	PADERNA	77,5	118.703	4
6130	PIOVERA	58,8	248.113	4
6131	POMARO MONFERRATO	37,1	199.943	4
6137	POZZOL GROppo	54,0	114.391	4
6140	PREDOSA	79,0	187.499	4
6141	QUARGNENTO	49,9	160.360	4
6145	RIVARONE	89,8	187.527	4

Codice comune	Nome	Popolazione residente e turistica per Km ² al 2008	Popolazione accessibile a 30' al 2008	Tipologie
6161	SEZZADIO	48,7	188.985	4
6163	SOLERO	83,0	311.108	4
6166	SPINETO SCRIVIA	89,3	172.893	4
6178	VALMACCA	98,2	107.148	4
6189	VOLPEGLINO	71,4	121.534	4
96005	BIOGLIO	80,3	177.350	4
96008	CALLABIANA	75,6	192.160	4
96013	CAPRILE	53,1	107.251	4
96015	CASTELLETTO CERVO	66,1	202.396	4
96023	CURINO	83,3	125.665	4
96027	GIFFLENGA	62,8	205.535	4
96031	MASSAZZA	48,5	225.468	4
96037	MOTTALCIATA	85,1	240.826	4
96058	SALUSSOLA	60,9	294.116	4
96061	SELVE MARCONE	98,6	170.076	4
96064	SOSTEGNO	53,0	130.922	4
96072	VALLANZENGO	84,1	184.615	4
96079	VILLANOVA BIELLESE	29,2	271.798	4
103002	ANZOLA D'OSSOLA	50,8	156.561	4
103040	MADONNA DEL SASSO	88,9	101.775	4
103054	PIEVE VERGONTE	67,4	120.167	4
103057	PREMOSELLO-CHIOVENDA	70,0	125.729	4

fig. 4e - Accessibilità della popolazione residente al 2008

Capoluogo di provincia	Popolazione accessibile
Torino	1.877.485
Vercelli	309.239
Novara	524.738
Cuneo	196.429
Asti	210.080
Alessandria	332.249
Biella	191.382
Verbania	109.543



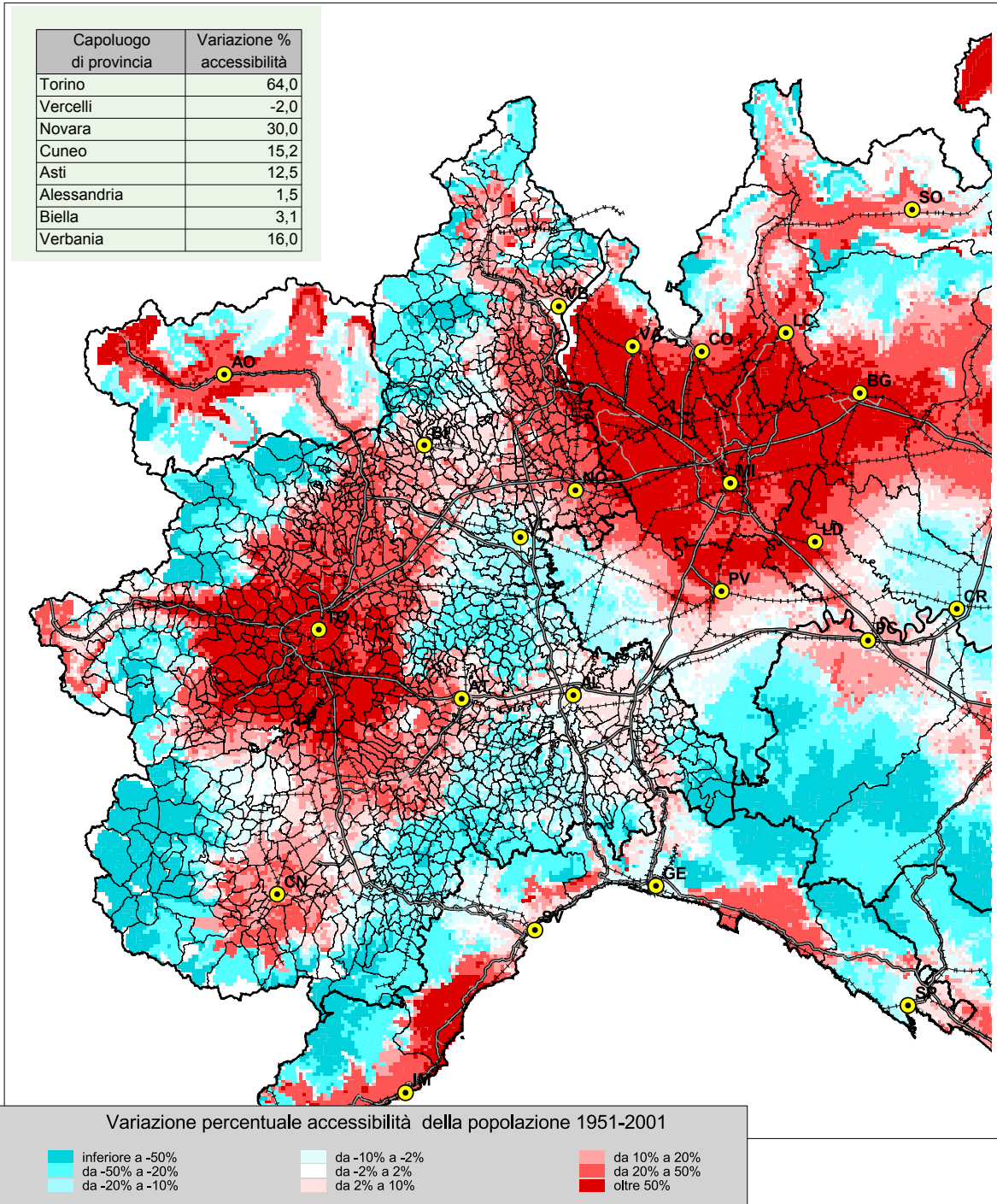
Popolazione accessibile

fino a 10.000
 da 10.001 a 20.000
 da 20.001 a 30.000

da 30.001 a 50.000
 da 50.001 a 100.000
 da 100.001 - 200.000

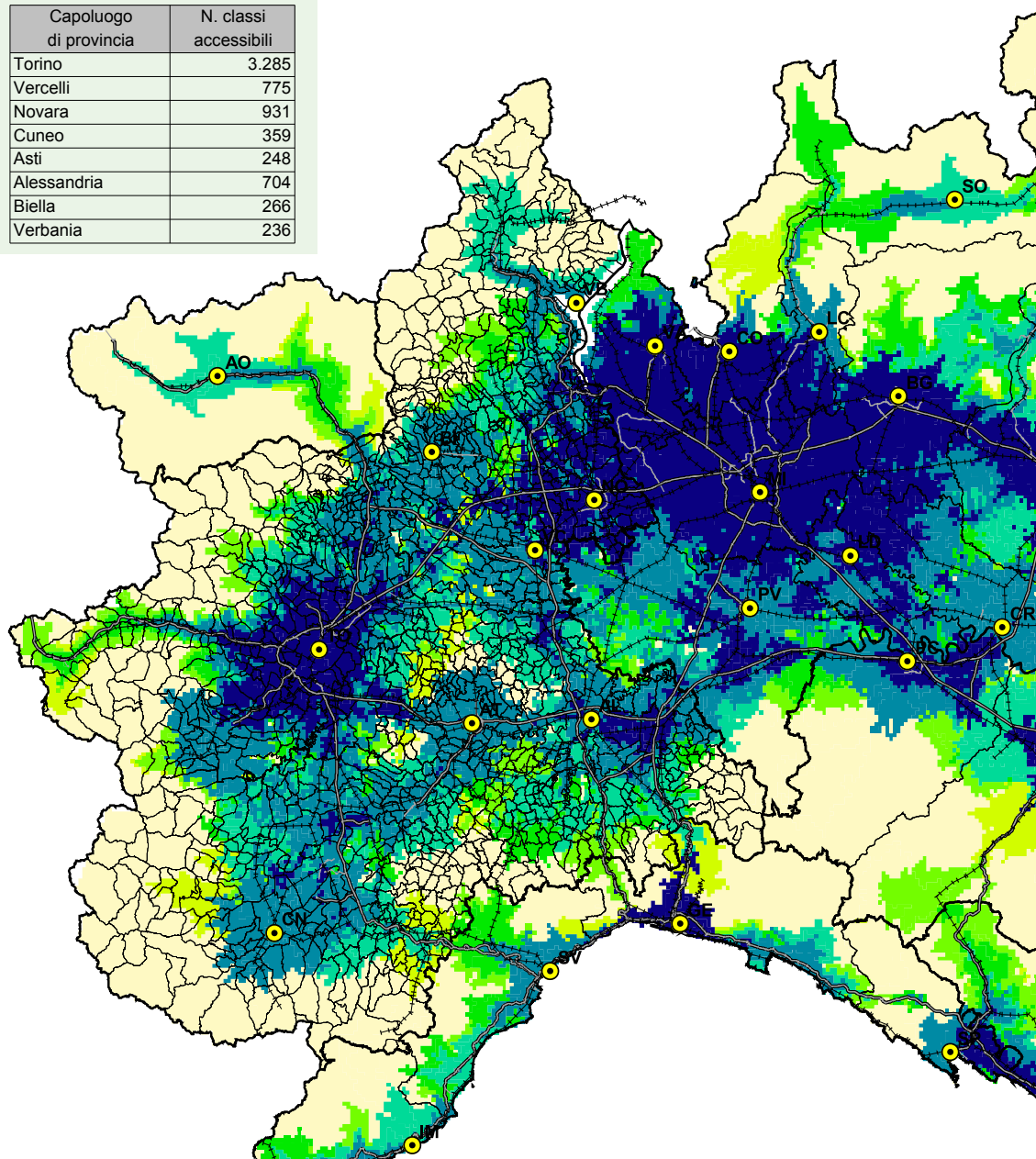
oltre 200.000

fig. 4f - Differenza di accessibilità della popolazione residente 1951- 2001 tempo 30'

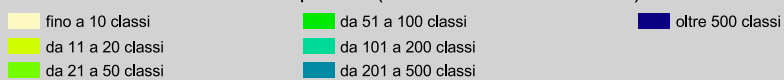


**fig. 4g - Accessibilità della popolazione residente ai servizi
2004-2006 tempo 30' - istruzione**

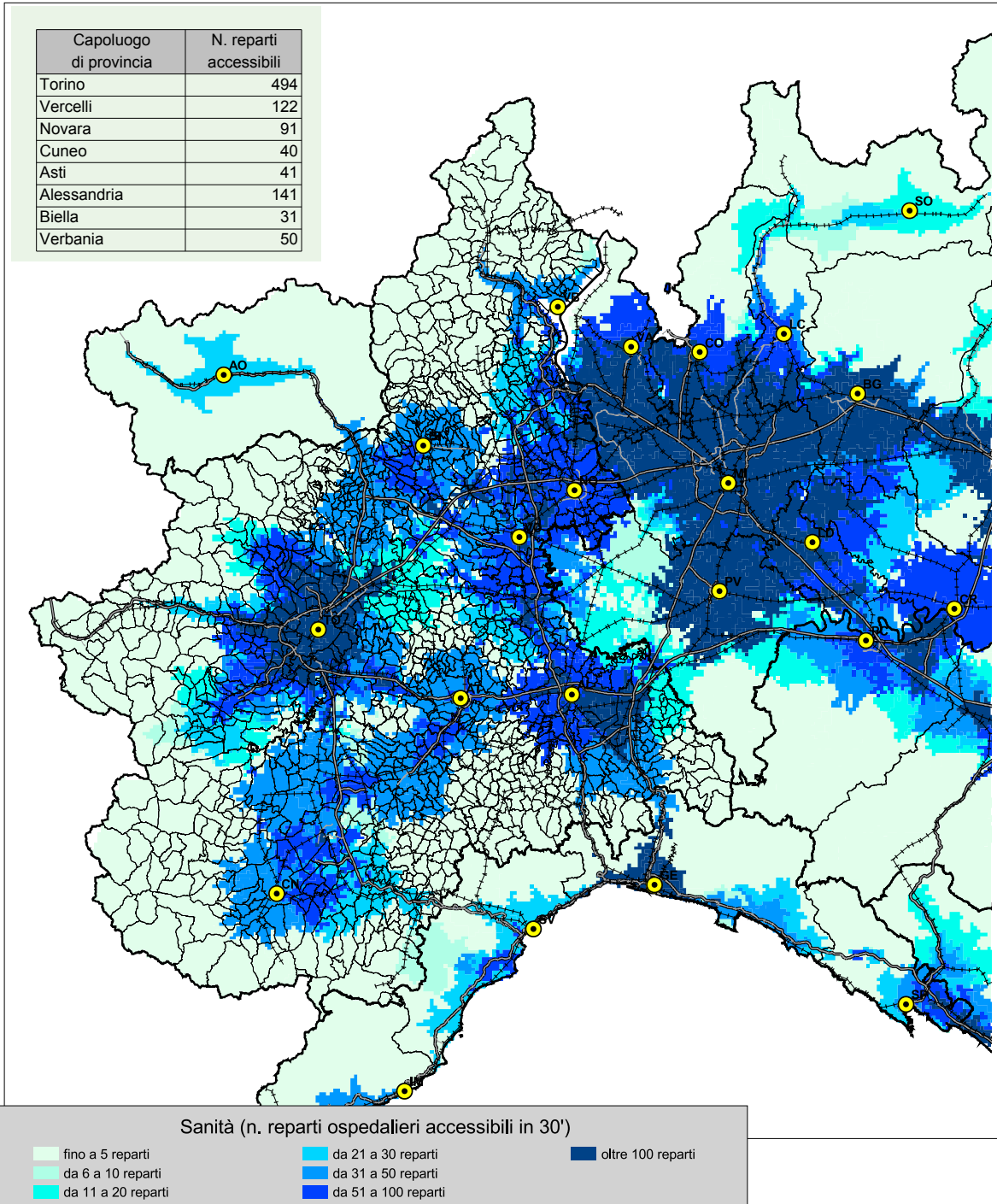
Capoluogo di provincia	N. classi accessibili
Torino	3.285
Vercelli	775
Novara	931
Cuneo	359
Asti	248
Alessandria	704
Biella	266
Verbania	236



Istruzione superiore (n. classi accessibili in 30')

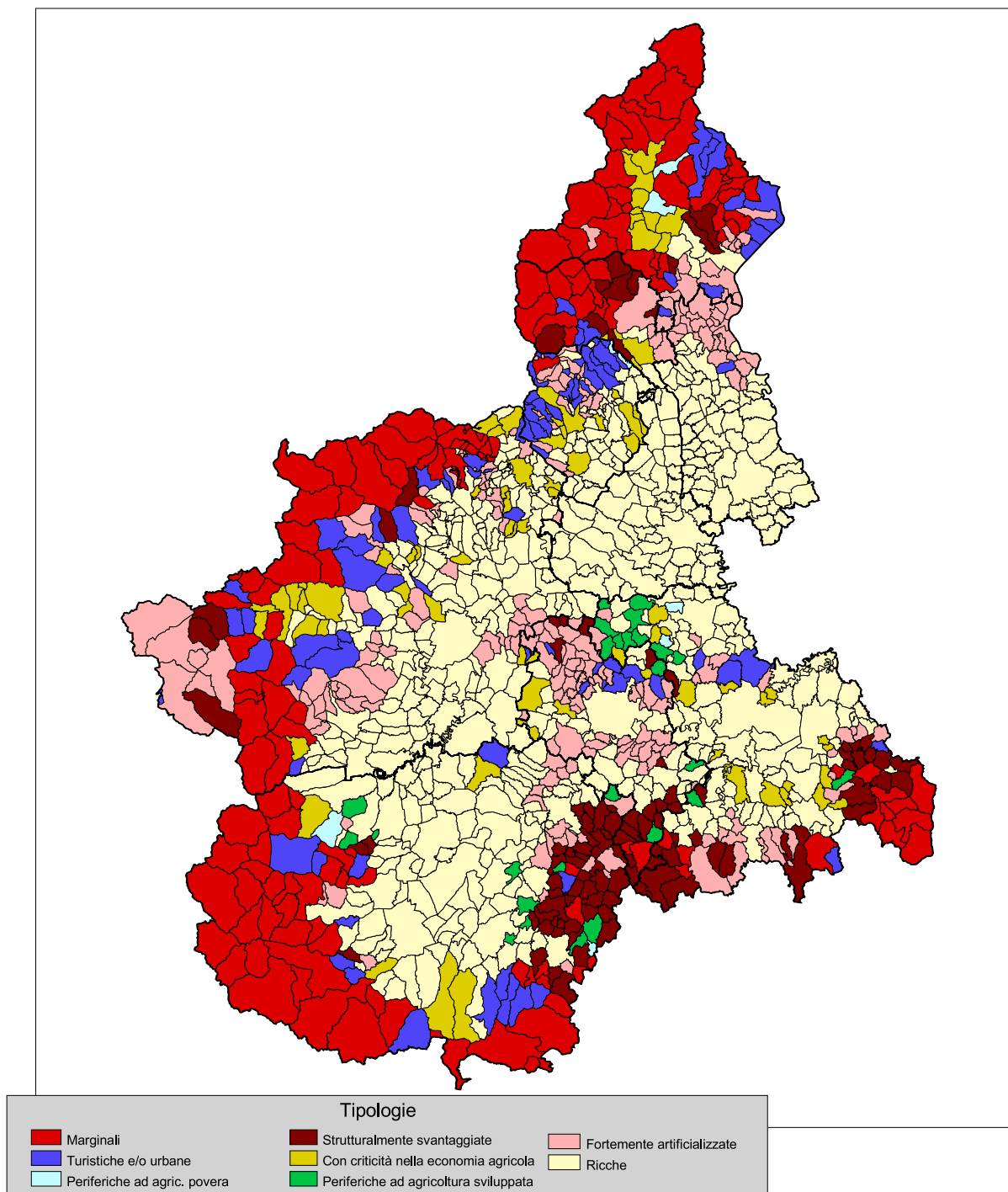


**fig. 4g - Accessibilità della popolazione residente ai servizi
2004-2006 tempo 30' - sanità**



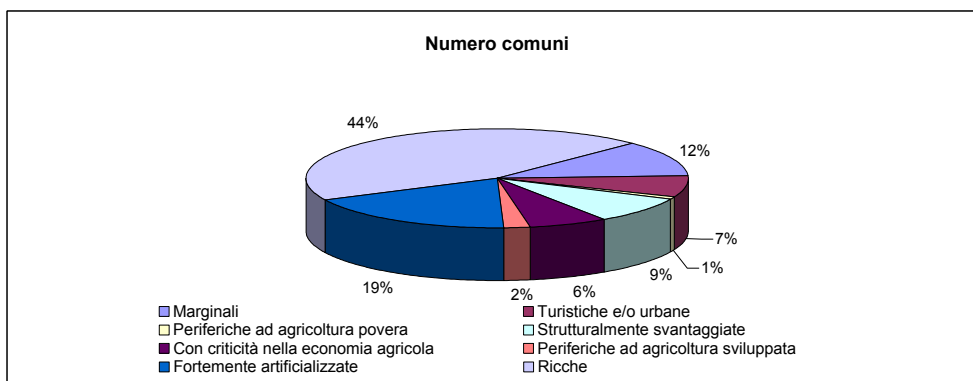
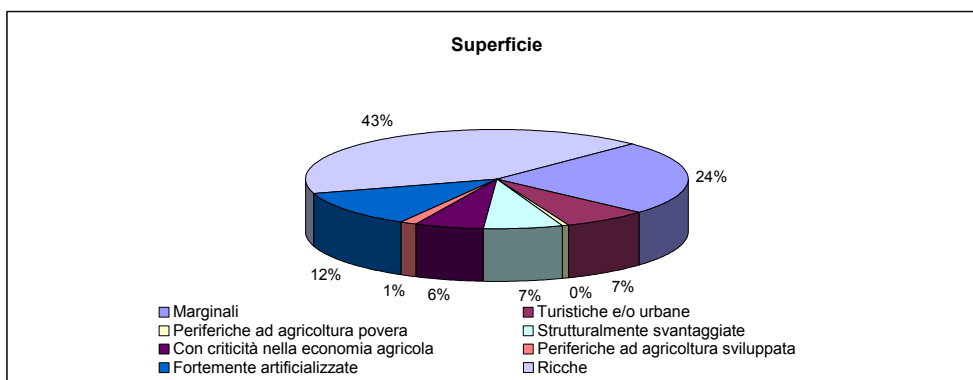
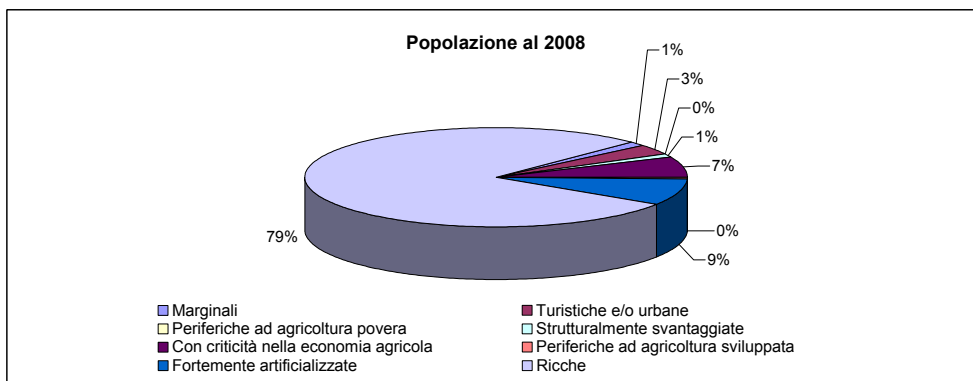
5 - LE DIVERSE TIPOLOGIE DI SVANTAGGIO

fig. 5a - Tipologia di svantaggio - ipotesi A



Tav. 5.1 - Popolazione, superficie e numero di comuni per tipologia di svantaggio - ipotesi A (interazione tra le variabili di tipo forte) - regione Piemonte

Tipologie	Popolazione residente al 2008		Superficie territoriale (Kmq)		Numero comuni	
	v.a.	%	v.a.	%	v.a.	%
Marginali	64.081	1,4	6.158,22	24,2	142	11,8
Turistiche e/o urbane	139.900	3,2	1.824,74	7,2	84	7,0
Periferiche ad agricoltura povera	7.004	0,2	123,68	0,5	7	0,6
Strutturalmente svantaggiate	48.293	1,1	1.708,44	6,7	107	8,9
Con criticità nella economia agricola	300.766	6,8	1.468,97	5,8	78	6,5
Periferiche ad agricoltura sviluppata	16.342	0,4	325,30	1,3	26	2,2
Fortemente artificializzate	385.397	8,7	3.042,44	12,0	224	18,6
Ricche	3.470.788	78,3	10.747,15	42,3	538	44,6
Totale	4.432.571	100,0	25.398,94	100,0	1.206	100,0



Tav. 5.2 - Popolazione, superficie e numero di comuni per tipologia di svantaggio - ipotesi A (interazione tra le variabili di tipo forte) - dati provinciali

Tipologie	Popolazione residente al 2008		Superficie territoriale (Kmq)		Numero comuni	
	v.a.	%	v.a.	%	v.a.	%
TORINO						
- Marginali	14.817	0,6	1.668,17	24,4	36	11,4
- Turistiche e/o urbane	52.605	2,3	639,71	9,4	27	8,6
- Periferiche ad agricoltura povera	0	0,0	0,00	0,0	0	0,0
- Strutturalmente svantaggiate	3.739	0,2	221,23	3,2	5	1,6
- Con criticità nella economia agricola	116.821	5,1	451,51	6,6	30	9,5
- Periferiche ad agricoltura sviluppata	0	0,0	0,00	0,0	0	0,0
- Fortemente artificializzate	147.542	6,4	1.193,90	17,5	63	20,0
- Ricche	1.955.466	85,4	2.655,73	38,9	154	48,9
Totale	2.290.990	100,0	6.830,25	100,0	315	100,0

VERCELLI						
- Marginali	2.316	1,3	369,73	17,7	12	14,0
- Turistiche e/o urbane	664	0,4	41,41	2,0	3	3,5
- Periferiche ad agricoltura povera	0	0,0	0,00	0,0	0	0,0
- Strutturalmente svantaggiate	1.855	1,0	177,32	8,5	8	9,3
- Con criticità nella economia agricola	13.798	7,7	47,39	2,3	2	2,3
- Periferiche ad agricoltura sviluppata	0	0,0	0,00	0,0	0	0,0
- Fortemente artificializzate	10.833	6,0	134,81	6,5	4	4,7
- Ricche	150.645	83,6	1.317,18	63,1	57	66,3
Totale	180.111	100,0	2.087,84	100,0	86	100,0

NOVARA						
- Marginali	0	0,0	0,00	0,0	0	0,0
- Turistiche e/o urbane	1.816	0,5	10,22	0,8	1	1,1
- Periferiche ad agricoltura povera	0	0,0	0,00	0,0	0	0,0
- Strutturalmente svantaggiate	0	0,0	0,00	0,0	0	0,0
- Con criticità nella economia agricola	0	0,0	0,00	0,0	0	0,0
- Periferiche ad agricoltura sviluppata	0	0,0	0,00	0,0	0	0,0
- Fortemente artificializzate	67.794	18,5	243,35	18,2	25	28,4
- Ricche	296.869	81,0	1.085,22	81,1	62	70,5
Totale	366.479	100,0	1.338,79	100,0	88	100,0

CUNEO						
- Marginali	20.563	3,5	2.337,54	33,9	47	18,8
- Turistiche e/o urbane	10.733	1,8	459,89	6,7	14	5,6
- Periferiche ad agricoltura povera	2.916	0,5	46,42	0,7	2	0,8
- Strutturalmente svantaggiate	19.672	3,4	558,45	8,1	47	18,8
- Con criticità nella economia agricola	27.418	4,7	294,80	4,3	5	2,0
- Periferiche ad agricoltura sviluppata	7.436	1,3	135,56	2,0	11	4,4
- Fortemente artificializzate	34.313	5,9	262,44	3,8	22	8,8
- Ricche	462.969	79,0	2.807,62	40,7	102	40,8
Totale	586.020	100,0	6.902,72	100,0	250	100,0

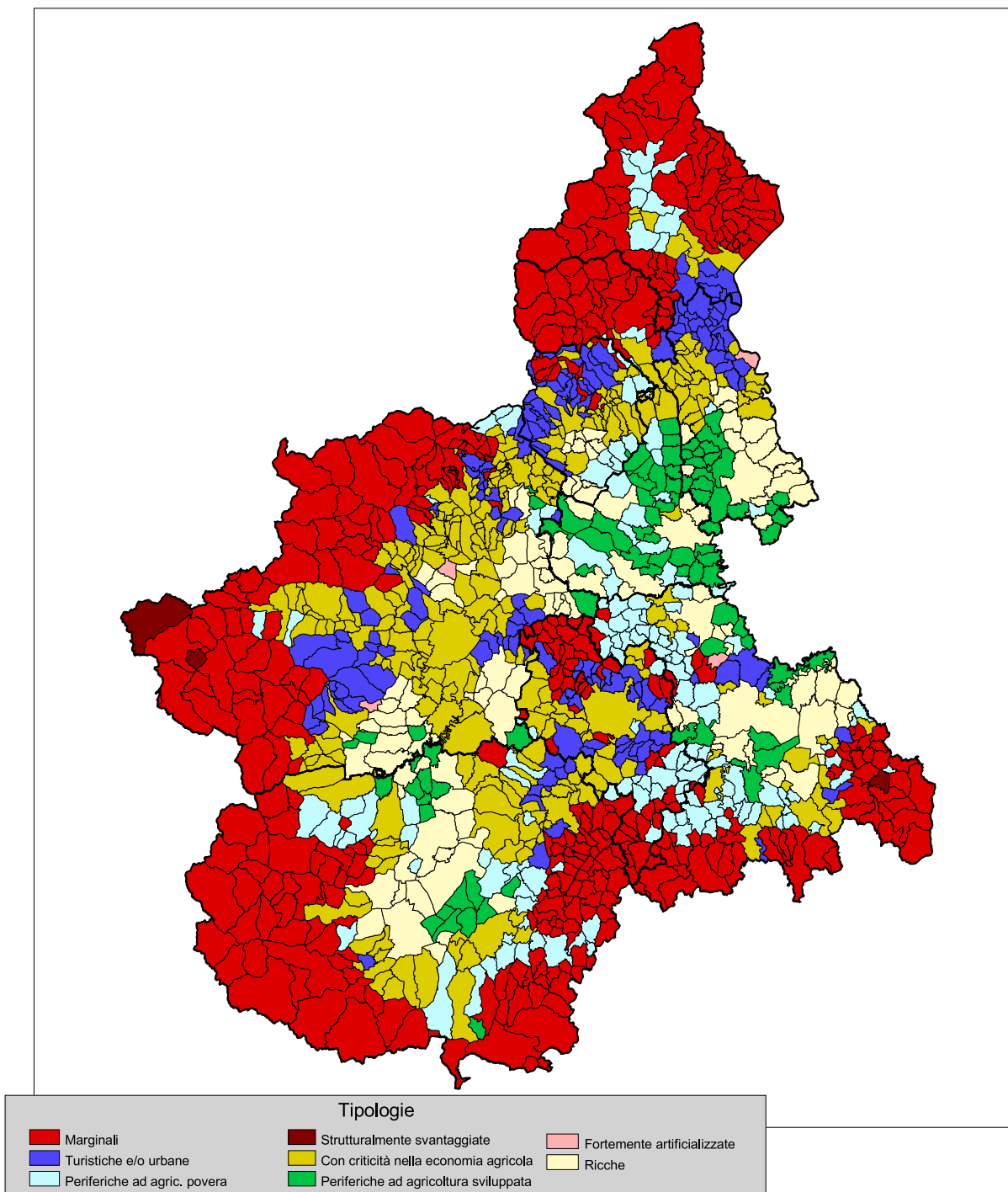
Tipologie	Popolazione residente al 2008		Superficie territoriale (Kmq)		Numero comuni	
	v.a.	%	v.a.	%	v.a.	%
ASTI						
- Marginali	587	0,3	35,92	2,4	2	1,7
- Turistiche e/o urbane	7.453	3,4	80,57	5,3	7	5,9
- Periferiche ad agricoltura povera	0	0,0	0,00	0,0	0	0,0
- Strutturalmente svantaggiate	7.522	3,4	183,71	12,2	18	15,3
- Con criticità nella economia agricola	10.099	4,6	71,89	4,8	4	3,4
- Periferiche ad agricoltura sviluppata	2.046	0,9	35,93	2,4	3	2,5
- Fortemente artificializzate	51.834	23,5	513,18	34,0	51	43,2
- Ricche	140.615	63,9	589,58	39,0	33	28,0
Totale	220.156	100,0	1.510,78	100,0	118	100,0

ALESSANDRIA						
- Marginali	6.412	1,5	379,23	10,7	14	7,4
- Turistiche e/o urbane	26.445	6,0	117,76	3,3	5	2,6
- Periferiche ad agricoltura povera	873	0,2	18,01	0,5	2	1,1
- Strutturalmente svantaggiate	13.338	3,0	492,52	13,8	26	13,7
- Con criticità nella economia agricola	24.727	5,6	226,67	6,4	18	9,5
- Periferiche ad agricoltura sviluppata	6.860	1,6	153,81	4,3	12	6,3
- Fortemente artificializzate	22.125	5,0	358,38	10,1	25	13,2
- Ricche	337.946	77,0	1.814,04	51,0	88	46,3
Totale	438.726	100,0	3.560,42	100,0	190	100,0

BIELLA						
- Marginali	201	0,1	17,88	2,0	1	1,2
- Turistiche e/o urbane	26.248	14,0	222,94	24,4	16	19,5
- Periferiche ad agricoltura povera	332	0,2	10,26	1,1	1	1,2
- Strutturalmente svantaggiate	0	0,0	0,00	0,0	0	0,0
- Con criticità nella economia agricola	68.100	36,4	165,05	18,1	10	12,2
- Periferiche ad agricoltura sviluppata	0	0,0	0,00	0,0	0	0,0
- Fortemente artificializzate	10.572	5,6	124,64	13,7	16	19,5
- Ricche	81.861	43,7	372,27	40,8	38	46,3
Totale	187.314	100,0	913,04	100,0	82	100,0

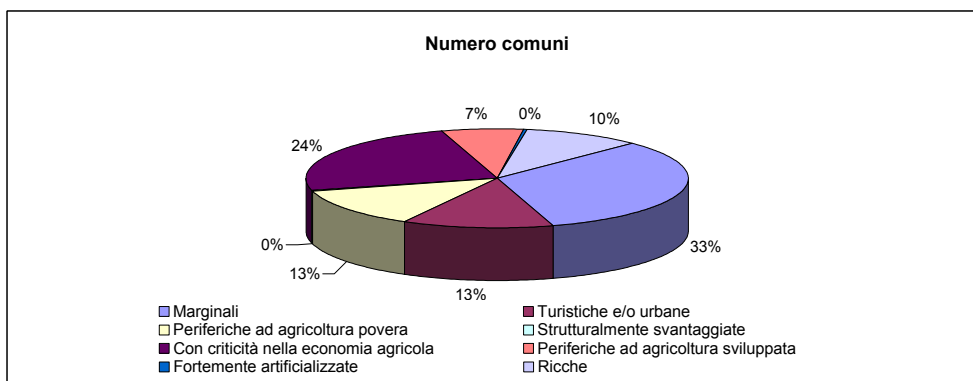
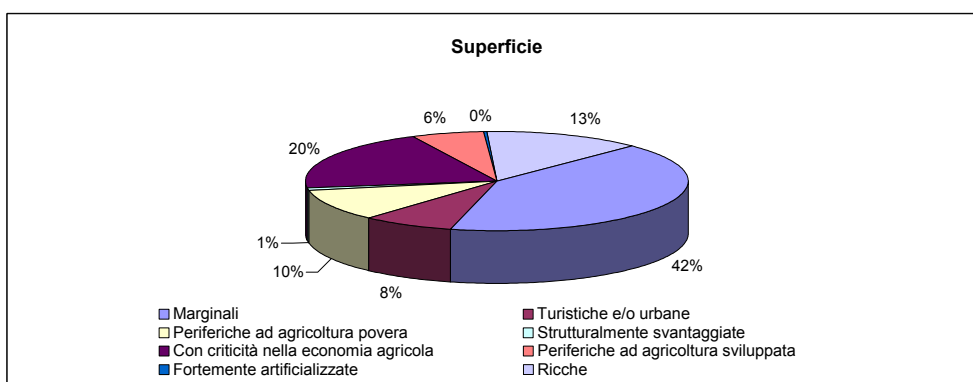
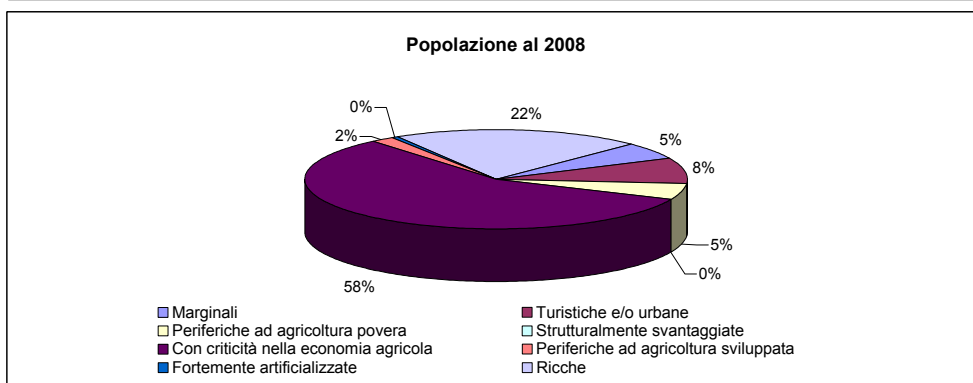
VERBANO-CUSIO-OSSOLA						
- Marginali	19.185	11,8	1.349,75	59,9	30	39,0
- Turistiche e/o urbane	13.936	8,6	252,24	11,2	11	14,3
- Periferiche ad agricoltura povera	2.883	1,8	48,99	2,2	2	2,6
- Strutturalmente svantaggiate	2.167	1,3	75,21	3,3	3	3,9
- Con criticità nella economia agricola	39.803	24,5	211,66	9,4	9	11,7
- Periferiche ad agricoltura sviluppata	0	0,0	0,00	0,0	0	0,0
- Fortemente artificializzate	40.384	24,8	211,74	9,4	18	23,4
- Ricche	44.417	27,3	105,51	4,7	4	5,2
Totale	162.775	100,0	2.255,10	100,0	77	100,0

fig. 5b - tipologia di svantaggio - ipotesi B



Tav. 5.3 - Popolazione, superficie e numero di comuni per tipologia di svantaggio - ipotesi B (interazione tra le variabili di tipo debole) - regione Piemonte

Tipologie	Popolazione residente al 2008		Superficie territoriale (Kmq)		Numero comuni	
	v.a.	%	v.a.	%	v.a.	%
Marginali	241.492	5,4	10.490,40	41,3	395	32,8
Turistiche e/o urbane	372.026	8,4	2.022,88	8,0	155	12,9
Periferiche ad agricoltura povera	231.386	5,2	2.601,56	10,2	153	12,7
Strutturalmente svantaggiate	4.597	0,1	167,72	0,7	3	0,2
Con criticità nella economia agricola	2.533.000	57,1	5.087,87	20,0	291	24,1
Periferiche ad agricoltura sviluppata	91.730	2,1	1.588,39	6,3	86	7,1
Fortemente artificializzate	19.556	0,4	52,84	0,2	4	0,3
Ricche	938.784	21,2	3.387,28	13,3	119	9,9
Totale	4.432.571	100,0	25.398,94	100,0	1.206	100,0



Tav. 5.4 - Popolazione, superficie e numero di comuni per tipologia di svantaggio - ipotesi B (interazione tra le variabili di tipo debole) - dati provinciali

Tipologie	Popolazione residente al 2008		Superficie territoriale (Kmq)		Numero comuni	
	v.a.	%	v.a.	%	v.a.	%
TORINO						
- Marginali	54.641	2,4	2.795,44	40,9	76	24,1
- Turistiche e/o urbane	151.530	6,6	753,20	11,0	51	16,2
- Periferiche ad agricoltura povera	7.918	0,3	121,69	1,8	8	2,5
- Strutturalmente svantaggiate	4.365	0,2	149,41	2,2	2	0,6
- Con criticità nella economia agricola	1.815.901	79,3	2.001,45	29,3	132	41,9
- Periferiche ad agricoltura sviluppata	7.229	0,3	109,42	1,6	6	1,9
- Fortemente artificializzate	8.167	0,4	24,96	0,4	2	0,6
- Ricche	241.239	10,5	874,68	12,8	38	12,1
Totale	2.290.990	100,0	6.830,25	100,0	315	100,0

VERCELLI						
- Marginali	13.473	7,5	694,61	33,3	26	30,2
- Turistiche e/o urbane	2.195	1,2	28,66	1,4	1	1,2
- Periferiche ad agricoltura povera	17.758	9,9	291,94	14,0	14	16,3
- Strutturalmente svantaggiate	0	0,0	0,00	0,0	0	0,0
- Con criticità nella economia agricola	31.438	17,5	140,46	6,7	6	7,0
- Periferiche ad agricoltura sviluppata	26.516	14,7	550,68	26,4	29	33,7
- Fortemente artificializzate	0	0,0	0,00	0,0	0	0,0
- Ricche	88.731	49,3	381,49	18,3	10	11,6
Totale	180.111	100,0	2.087,84	100,0	86	100,0

NOVARA						
- Marginali	0	0,0	0,00	0,0	0	0,0
- Turistiche e/o urbane	59.610	16,3	238,96	17,8	25	28,4
- Periferiche ad agricoltura povera	1.200	0,3	17,87	1,3	2	2,3
- Strutturalmente svantaggiate	0	0,0	0,00	0,0	0	0,0
- Con criticità nella economia agricola	88.673	24,2	307,13	22,9	24	27,3
- Periferiche ad agricoltura sviluppata	19.367	5,3	324,38	24,2	20	22,7
- Fortemente artificializzate	10.000	2,7	14,61	1,1	1	1,1
- Ricche	187.629	51,2	435,84	32,6	16	18,2
Totale	366.479	100,0	1.338,79	100,0	88	100,0

CUNEO						
- Marginali	64.178	11,0	3.494,50	50,6	121	48,4
- Turistiche e/o urbane	21.103	3,6	123,82	1,8	9	3,6
- Periferiche ad agricoltura povera	56.140	9,6	794,79	11,5	35	14,0
- Strutturalmente svantaggiate	0	0,0	0,00	0,0	0	0,0
- Con criticità nella economia agricola	257.026	43,9	1.386,02	20,1	50	20,0
- Periferiche ad agricoltura sviluppata	20.542	3,5	294,18	4,3	16	6,4
- Fortemente artificializzate	0	0,0	0,00	0,0	0	0,0
- Ricche	167.031	28,5	809,41	11,7	19	7,6
Totale	586.020	100,0	6.902,72	100,0	250	100,0

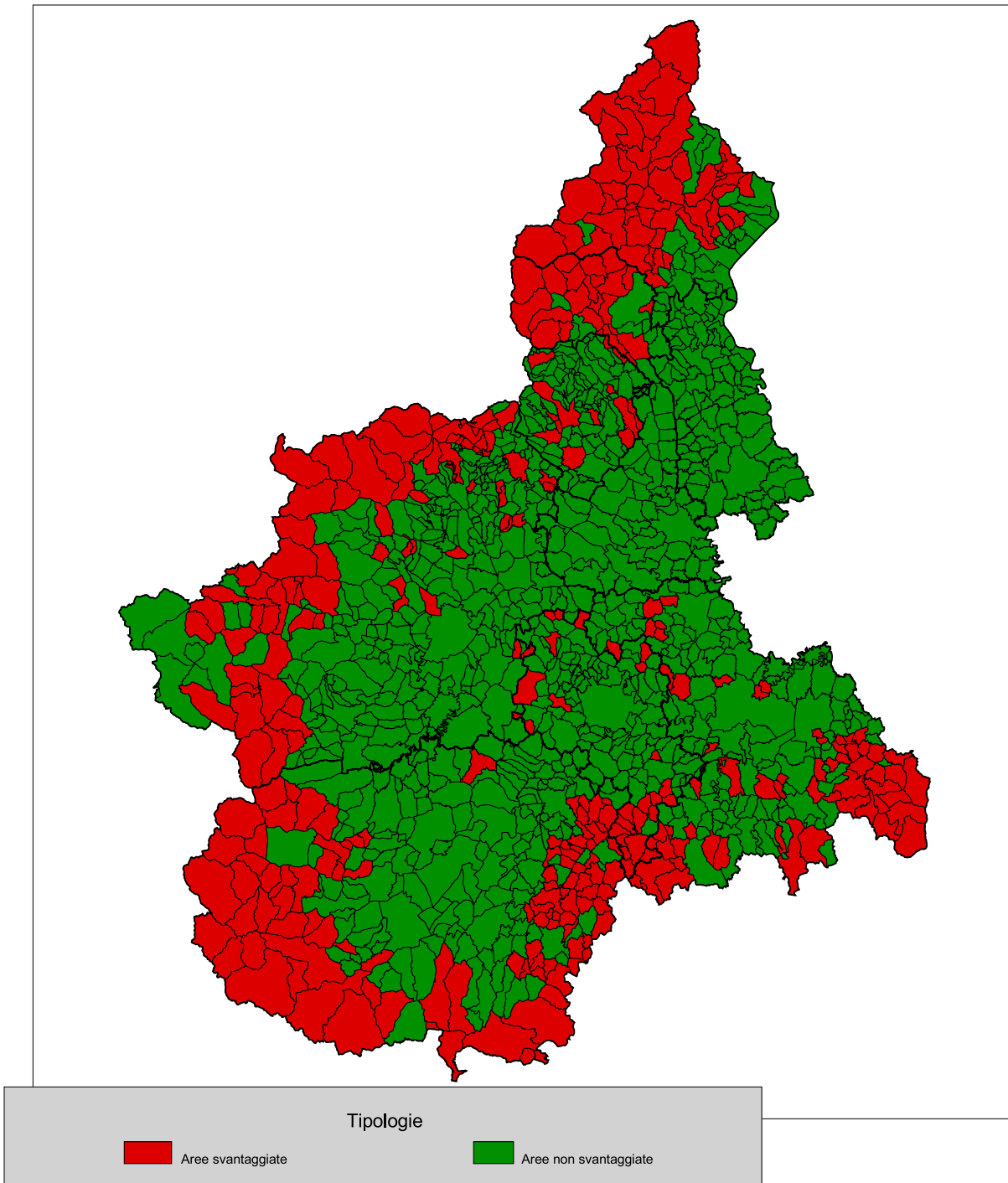
Tipologie	Popolazione residente al 2008		Superficie territoriale (Kmq)		Numero comuni	
	v.a.	%	v.a.	%	v.a.	%
ASTI						
- Marginali	27.811	12,6	490,96	32,5	49	41,5
- Turistiche e/o urbane	39.585	18,0	322,42	21,3	29	24,6
- Periferiche ad agricoltura povera	34.557	15,7	223,06	14,8	18	15,3
- Strutturalmente svantaggiate	0	0,0	0,00	0,0	0	0,0
- Con criticità nella economia agricola	118.203	53,7	474,34	31,4	22	18,6
- Periferiche ad agricoltura sviluppata	0	0,0	0,00	0,0	0	0,0
- Fortemente artificializzate	0	0,0	0,00	0,0	0	0,0
- Ricche	0	0,0	0,00	0,0	0	0,0
Totale	220.156	100,0	1.510,78	100,0	118	100,0

ALESSANDRIA						
- Marginali	35.323	8,1	1.170,18	32,9	60	31,6
- Turistiche e/o urbane	31.376	7,2	146,13	4,1	8	4,2
- Periferiche ad agricoltura povera	68.846	15,7	777,82	21,8	60	31,6
- Strutturalmente svantaggiate	232	0,1	18,31	0,5	1	0,5
- Con criticità nella economia agricola	58.161	13,3	352,91	9,9	21	11,1
- Periferiche ad agricoltura sviluppata	17.935	4,1	307,42	8,6	14	7,4
- Fortemente artificializzate	1.389	0,3	13,27	0,4	1	0,5
- Ricche	225.464	51,4	774,38	21,7	25	13,2
Totale	438.726	100,0	3.560,42	100,0	190	100,0

BIELLA						
- Marginali	2.182	1,2	80,81	8,9	8	9,8
- Turistiche e/o urbane	34.839	18,6	284,65	31,2	25	30,5
- Periferiche ad agricoltura povera	6.808	3,6	141,06	15,4	8	9,8
- Strutturalmente svantaggiate	0	0,0	0,00	0,0	0	0,0
- Con criticità nella economia agricola	114.654	61,2	292,73	32,1	29	35,4
- Periferiche ad agricoltura sviluppata	141	0,1	2,31	0,3	1	1,2
- Fortemente artificializzate	0	0,0	0,00	0,0	0	0,0
- Ricche	28.690	15,3	111,48	12,2	11	13,4
Totale	187.314	100,0	913,04	100,0	82	100,0

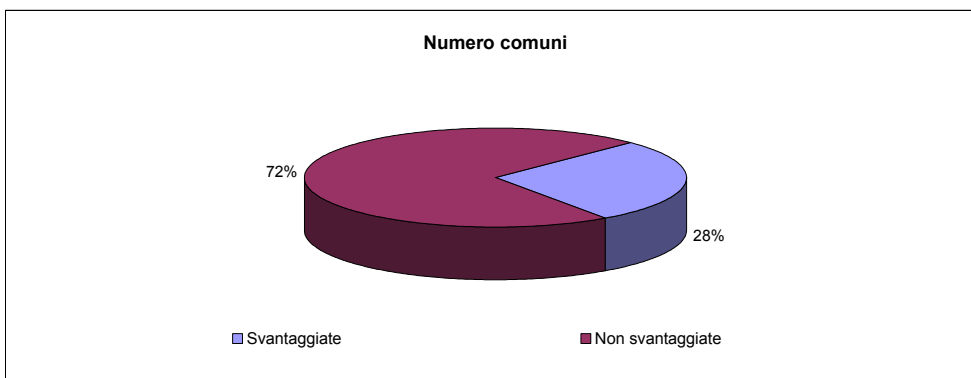
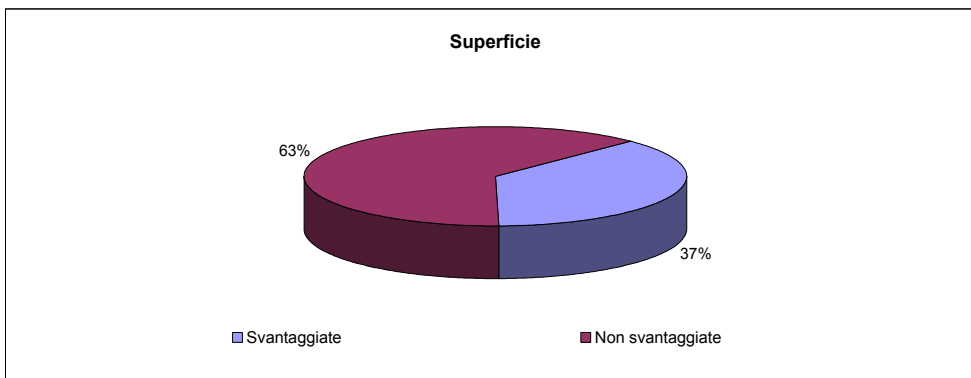
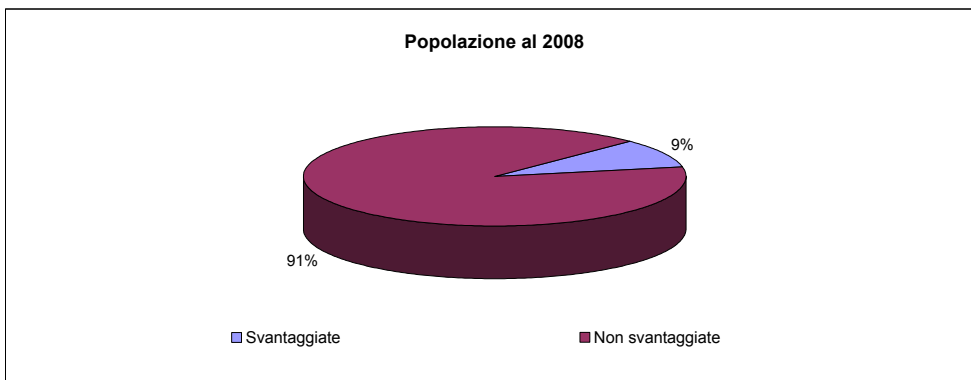
VERBANO-CUSIO-OSSOLA						
- Marginali	43.884	27,0	1.763,90	78,2	55	71,4
- Turistiche e/o urbane	31.788	19,5	125,04	5,5	7	9,1
- Periferiche ad agricoltura povera	38.159	23,4	233,33	10,3	8	10,4
- Strutturalmente svantaggiate	0	0,0	0,00	0,0	0	0,0
- Con criticità nella economia agricola	48.944	30,1	132,83	5,9	7	9,1
- Periferiche ad agricoltura sviluppata	0	0,0	0,00	0,0	0	0,0
- Fortemente artificializzate	0	0,0	0,00	0,0	0	0,0
- Ricche	0	0,0	0,00	0,0	0	0,0
Totale	162.775	100,0	2.255,10	100,0	77	100,0

6 - MARGINALITA' **(definizioni estensiva e restrittiva)**

fig.6a - Individuazione delle aree svantaggiate - definizione estensiva

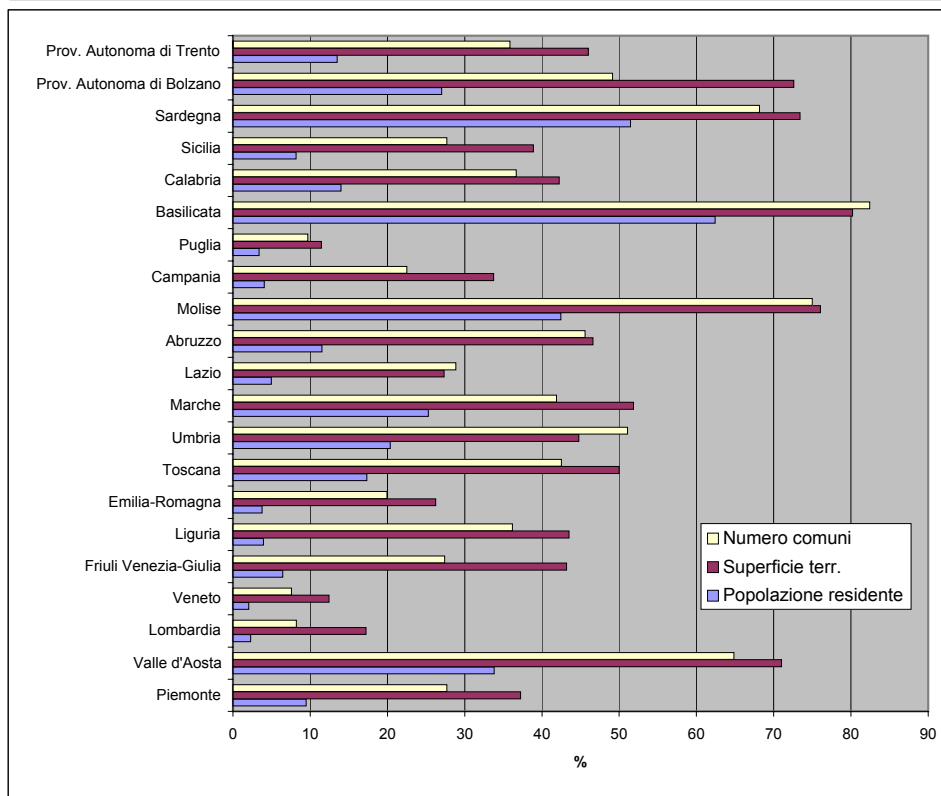
Tav. 6.1 - Popolazione, superficie e numero di comuni per svantaggio individuato in base alla definizione estensiva - regione Piemonte

Tipologie	Popolazione residente al 2008		Superficie territoriale (Kmq)		Numero comuni	
	v.a.	%	v.a.	%	v.a.	%
Svantaggiate	420.144	9,5	9.459,31	37,2	334	27,7
Non svantaggiate	4.012.427	90,5	15.939,63	62,8	872	72,3
Totale	4.432.571	100,0	25.398,94	100,0	1.206	100,0



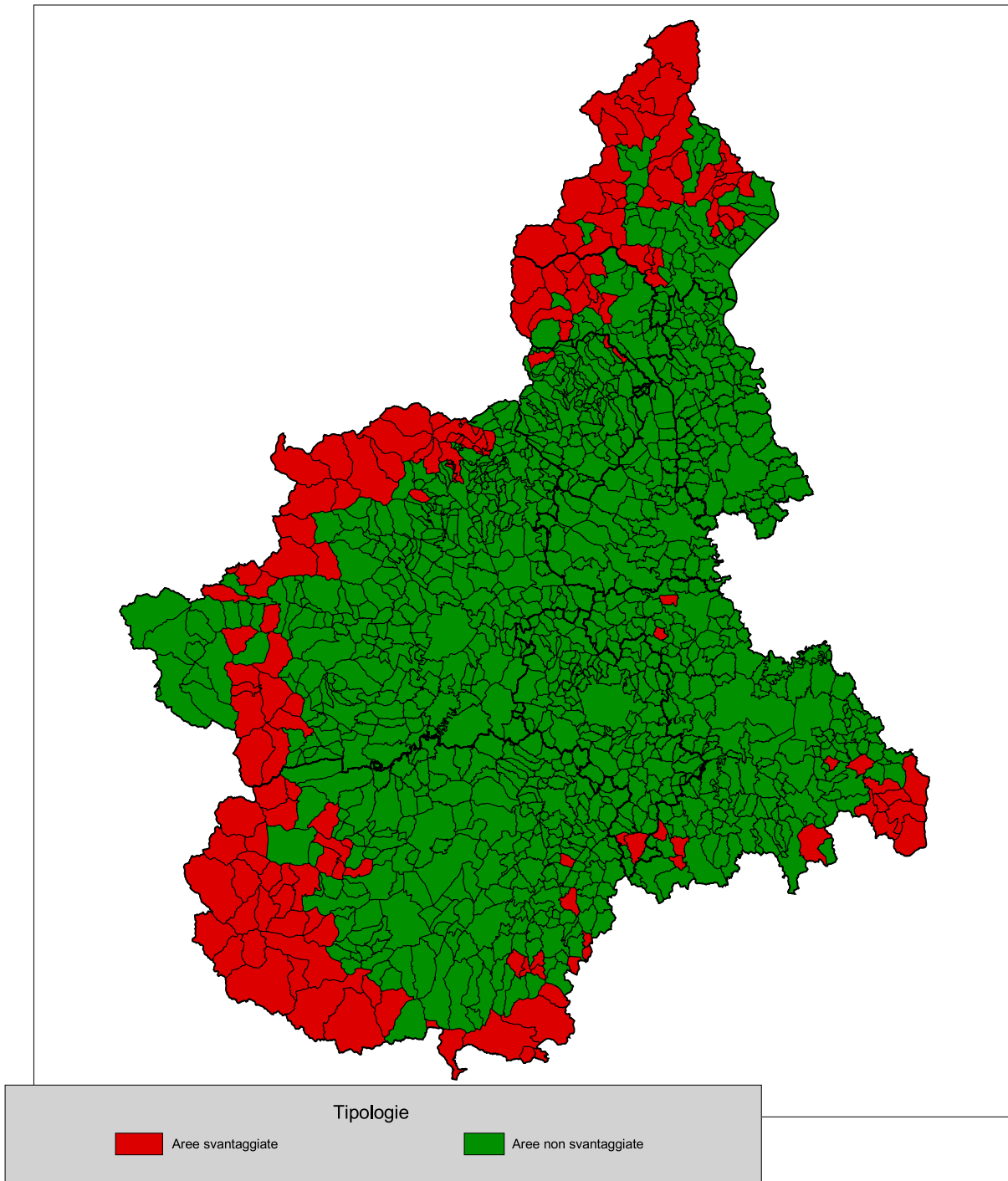
Tav. 6.2 - Popolazione, superficie e numero di comuni in aree svantaggiate individuate in base alla definizione estensiva - dati regionali

Regioni	Popolazione residente al 2008		Superficie territoriale (Kmq)		Numero comuni	
	v.a.	%	v.a.	%	v.a.	%
Piemonte	420.144	9,5	9.459,31	37,2	334	27,7
Valle d'Aosta	42.972	33,8	2.316,91	71,0	48	64,9
Lombardia	222.817	2,3	4.111,77	17,2	127	8,2
Veneto	100.666	2,1	2.287,27	12,4	44	7,6
Friuli Venezia-Giulia	79.276	6,4	3.392,17	43,2	60	27,4
Liguria	63.840	4,0	2.359,04	43,5	85	36,2
Emilia-Romagna	163.822	3,8	5.804,95	26,2	68	19,9
Toscana	642.594	17,3	11.492,90	50,0	122	42,5
Umbria	182.069	20,4	3.785,39	44,8	47	51,1
Marche	397.165	25,3	5.027,79	51,9	103	41,9
Lazio	279.992	5,0	4.706,07	27,4	109	28,8
Abruzzo	153.534	11,5	5.032,00	46,6	139	45,6
Molise	136.187	42,5	3.375,13	76,1	102	75,0
Campania	235.236	4,0	4.585,78	33,7	124	22,5
Puglia	138.530	3,4	2.219,08	11,5	25	9,7
Basilicata	368.732	62,4	8.015,73	80,2	108	82,4
Calabria	281.084	14,0	6.370,52	42,2	150	36,7
Sicilia	412.190	8,2	9.997,13	38,9	108	27,7
Sardegna	860.074	51,5	17.066,97	73,4	257	68,2
Prov. Autonoma di Bolzano	134.839	27,0	5.371,87	72,6	57	49,1
Prov. Autonoma di Trento	70.072	13,5	2.854,77	46,0	80	35,9
Totale Italia	5.385.835	9,0	119.632,55	39,8	2.297	28,4



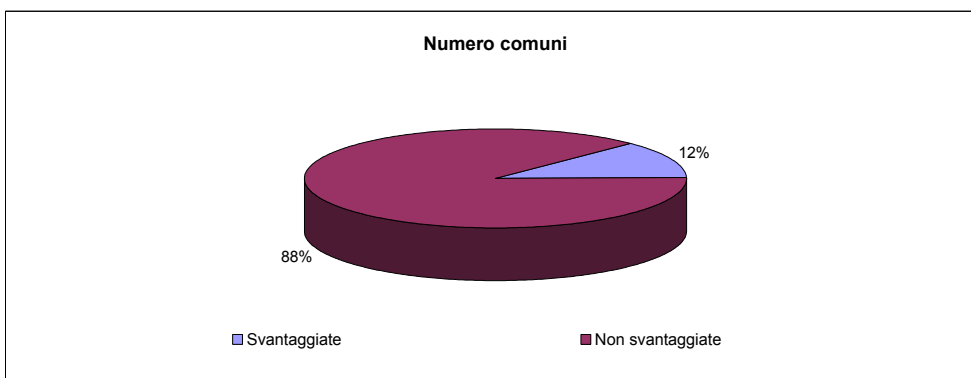
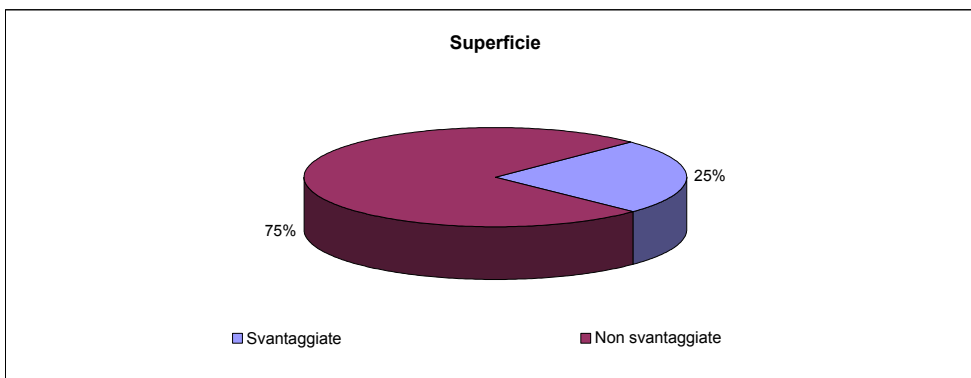
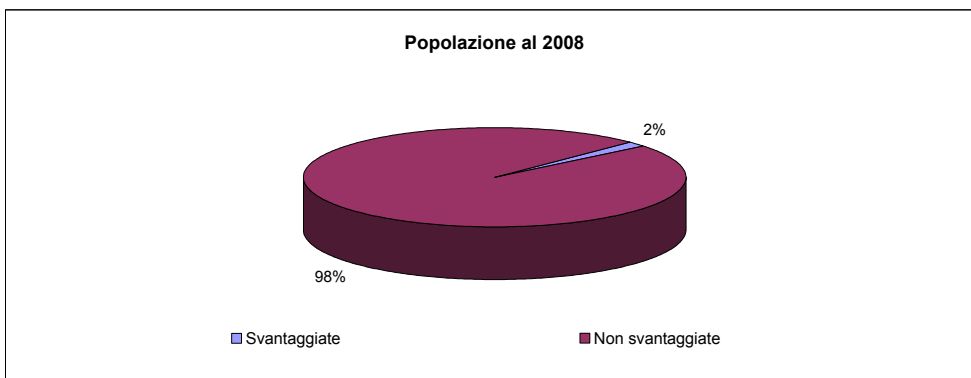
Tav. 6.3 - Popolazione, superficie e numero di comuni per svantaggio individuato in base alla definizione estensiva - dati provinciali

Tipologie	Popolazione residente al 2008		Superficie territoriale (Kmq)		Numero comuni	
	v.a.	%	v.a.	%	v.a.	%
TORINO						
- Svantaggiate	135.377	5,9	2.340,91	34,3	71	22,5
- Non svantaggiate	2.155.613	94,1	4.489,34	65,7	244	77,5
Totale	2.290.990	100,0	6.830,25	100,0	315	100,0
VERCELLI						
- Svantaggiate	17.969	10,0	594,44	28,5	22	25,6
- Non svantaggiate	162.142	90,0	1.493,40	71,5	64	74,4
Totale	180.111	100,0	2.087,84	100,0	86	100,0
NOVARA						
- Svantaggiate	0	0,0	0,00	0,0	0	0,0
- Non svantaggiate	366.479	100,0	1.338,79	100,0	88	100,0
Totale	366.479	100,0	1.338,79	100,0	88	100,0
CUNEO						
- Svantaggiate	70.569	12,0	3.237,21	46,9	101	40,4
- Non svantaggiate	515.451	88,0	3.665,51	53,1	149	59,6
Totale	586.020	100,0	6.902,72	100,0	250	100,0
ASTI						
- Svantaggiate	18.208	8,3	291,52	19,3	24	20,3
- Non svantaggiate	201.948	91,7	1.219,26	80,7	94	79,7
Totale	220.156	100,0	1.510,78	100,0	118	100,0
ALESSANDRIA						
- Svantaggiate	45.350	10,3	1.116,43	31,4	60	31,6
- Non svantaggiate	393.376	89,7	2.443,99	68,6	130	68,4
Totale	438.726	100,0	3.560,42	100,0	190	100,0
BIELLA						
- Svantaggiate	68.633	36,6	193,19	21,2	12	14,6
- Non svantaggiate	118.681	63,4	719,85	78,8	70	85,4
Totale	187.314	100,0	913,04	100,0	82	100,0
VERBANO-CUSIO-OSSOLA						
- Svantaggiate	64.038	39,3	1.685,61	74,7	44	57,1
- Non svantaggiate	98.737	60,7	569,49	25,3	33	42,9
Totale	162.775	100,0	2.255,10	100,0	77	100,0

fig.6b - Individuazione delle aree svantaggiate - definizione restrittiva

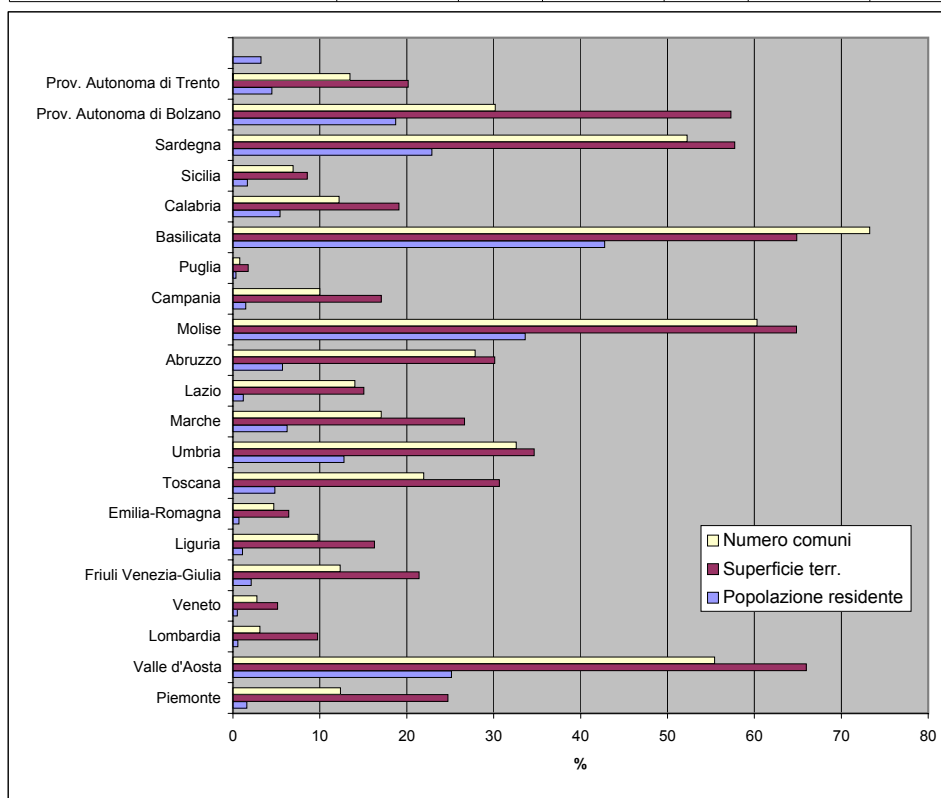
Tav. 6.4 - Popolazione, superficie e numero di comuni per svantaggio individuato in base alla definizione restrittiva - regione Piemonte

Tipologie	Popolazione residente al 2008		Superficie territoriale (Kmq)		Numero comuni	
	v.a.	%	v.a.	%	v.a.	%
Svantaggiate	71.085	1,6	6.281,90	24,7	149	12,4
Non svantaggiate	4.361.486	98,4	19.117,04	75,3	1.057	87,6
Totale	4.432.571	100,0	25.398,94	100,0	1.206	100,0



Tav. 6.5 - Popolazione, superficie e numero di comuni in aree svantaggiate individuate in base alla definizione restrittiva - dati regionali

Regioni	Popolazione residente al 2008		Superficie territoriale (Kmq)		Numero comuni	
	v.a.	%	v.a.	%	v.a.	%
Piemonte	71.085	1,6	6.281,90	24,7	149	12,4
Valle d'Aosta	31.967	25,2	2.152,49	66,0	41	55,4
Lombardia	54.926	0,6	2.323,65	9,7	48	3,1
Veneto	24.167	0,5	944,03	5,1	16	2,8
Friuli Venezia-Giulia	25.694	2,1	1.682,25	21,4	27	12,3
Liguria	17.537	1,1	883,03	16,3	23	9,8
Emilia-Romagna	29.406	0,7	1.421,86	6,4	16	4,7
Toscana	178.376	4,8	7.046,24	30,6	63	22,0
Umbria	114.097	12,8	2.929,92	34,6	30	32,6
Marche	98.032	6,2	2.581,97	26,6	42	17,1
Lazio	66.428	1,2	2.591,97	15,1	53	14,0
Abruzzo	76.040	5,7	3.251,15	30,1	85	27,9
Molise	107.894	33,6	2.877,15	64,8	82	60,3
Campania	86.278	1,5	2.320,38	17,1	55	10,0
Puglia	14.102	0,3	337,89	1,7	2	0,8
Basilicata	252.597	42,8	6.481,66	64,9	96	73,3
Calabria	108.704	5,4	2.878,01	19,1	50	12,2
Sicilia	84.368	1,7	2.199,76	8,6	27	6,9
Sardegna	382.389	22,9	13.426,83	57,7	197	52,3
Prov. Autonoma di Bolzano	93.342	18,7	4.241,17	57,3	35	30,2
Prov. Autonoma di Trento	23.339	4,5	1.251,50	20,2	30	13,5
Totale Italia	1.940.768	3,2	70.104,81	23,3	1.167	14,4

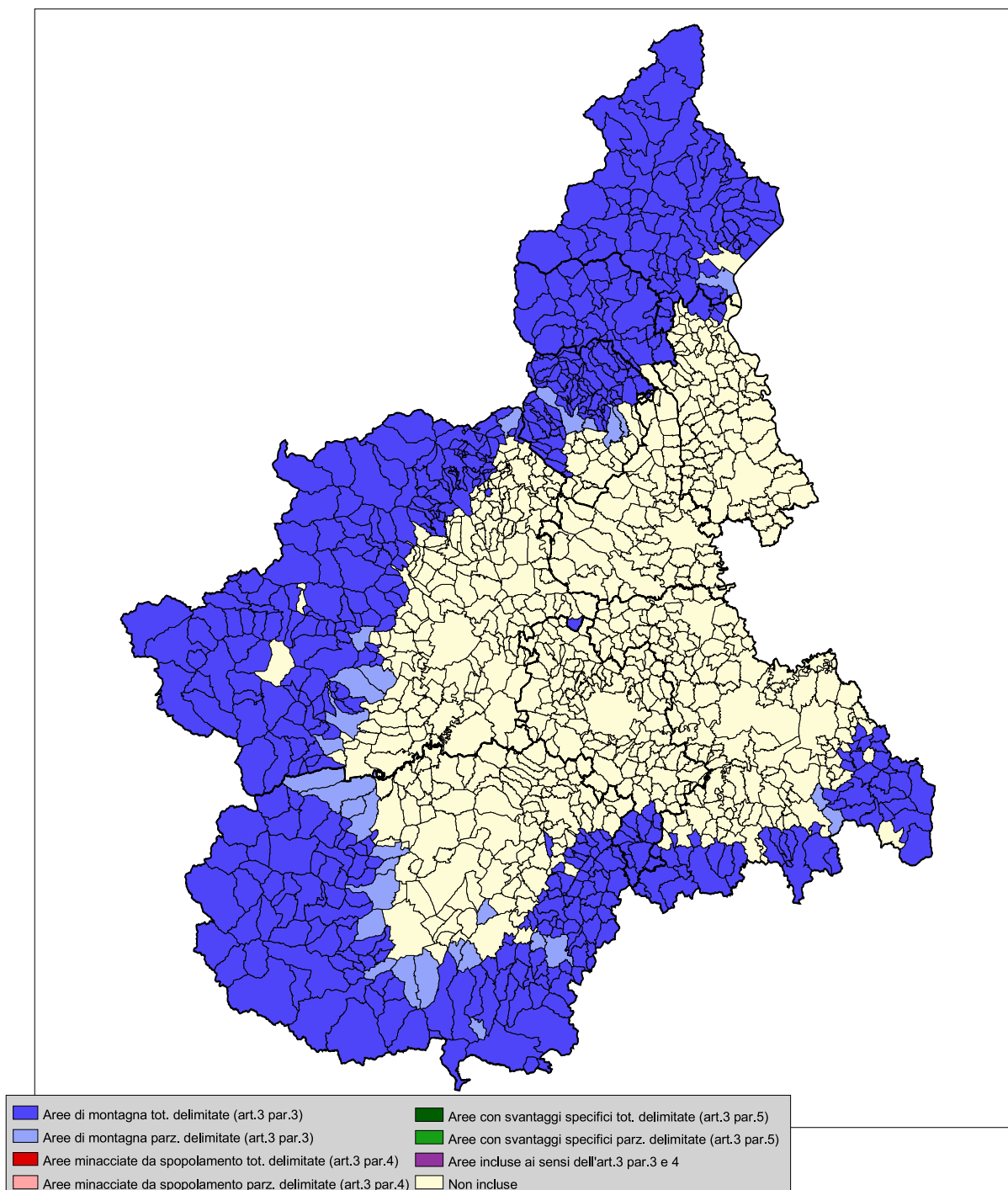


Tav. 6.6 - Popolazione, superficie e numero di comuni per svantaggio individuato in base alla definizione restrittiva - dati provinciali

Tipologie	Popolazione residente al 2008		Superficie territoriale (Kmq)		Numero comuni	
	v.a.	%	v.a.	%	v.a.	%
TORINO						
- Svantaggiate	14.817	0,6	1.668,17	24,4	36	11,4
- Non svantaggiate	2.276.173	99,4	5.162,08	75,6	279	88,6
Totale	2.290.990	100,0	6.830,25	100,0	315	100,0
VERCELLI						
- Svantaggiate	2.316	1,3	369,73	17,7	12	14,0
- Non svantaggiate	177.795	98,7	1.718,11	82,3	74	86,0
Totale	180.111	100,0	2.087,84	100,0	86	100,0
NOVARA						
- Svantaggiate	0	0,0	0,00	0,0	0	0,0
- Non svantaggiate	366.479	100,0	1.338,79	100,0	88	100,0
Totale	366.479	100,0	1.338,79	100,0	88	100,0
CUNEO						
- Svantaggiate	23.479	4,0	2.383,96	34,5	49	19,6
- Non svantaggiate	562.541	96,0	4.518,76	65,5	201	80,4
Totale	586.020	100,0	6.902,72	100,0	250	100,0
ASTI						
- Svantaggiate	587	0,3	35,92	2,4	2	1,7
- Non svantaggiate	219.569	99,7	1.474,86	97,6	116	98,3
Totale	220.156	100,0	1.510,78	100,0	118	100,0
ALESSANDRIA						
- Svantaggiate	7.285	1,7	397,24	11,2	16	8,4
- Non svantaggiate	431.441	98,3	3.163,18	88,8	174	91,6
Totale	438.726	100,0	3.560,42	100,0	190	100,0
BIELLA						
- Svantaggiate	533	0,3	28,14	3,1	2	2,4
- Non svantaggiate	186.781	99,7	884,90	96,9	80	97,6
Totale	187.314	100,0	913,04	100,0	82	100,0
VERBANO-CUSIO-OSSOLA						
- Svantaggiate	22.068	13,6	1.398,74	62,0	32	41,6
- Non svantaggiate	140.707	86,4	856,36	38,0	45	58,4
Totale	162.775	100,0	2.255,10	100,0	77	100,0

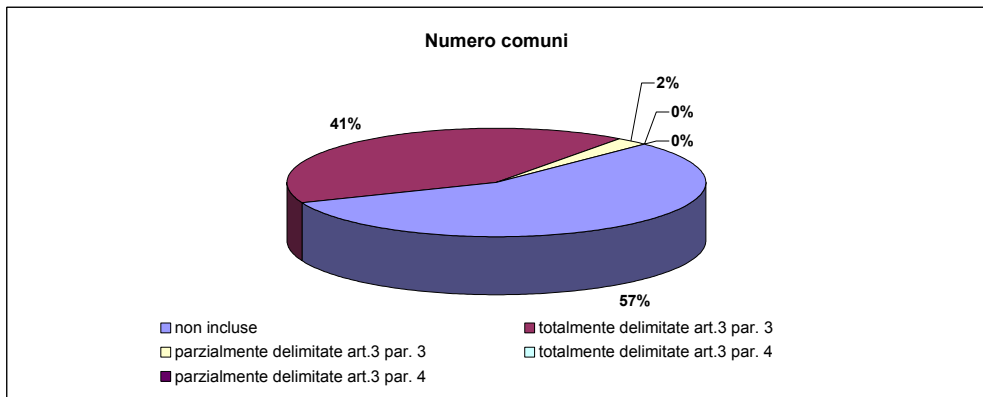
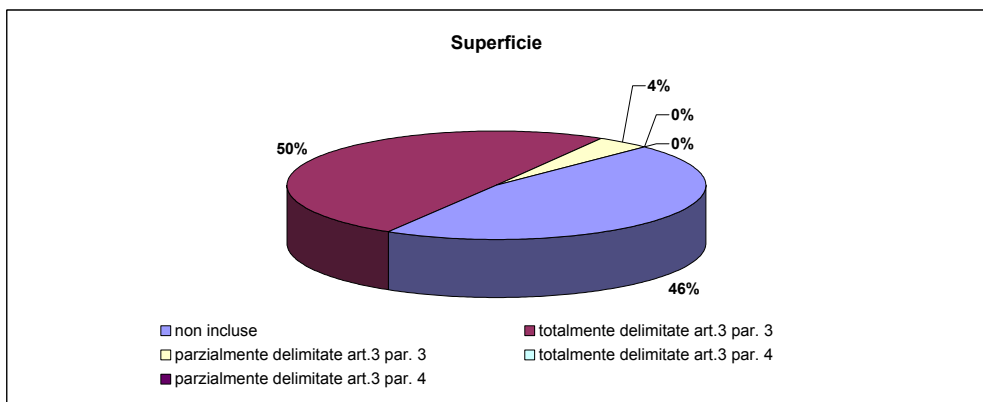
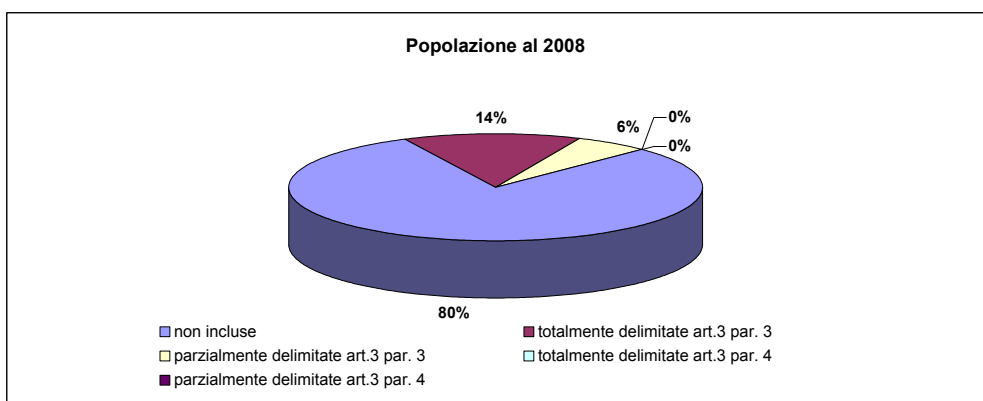
7 - CONFRONTO TRA AREE SVANTAGGIATE “ATLANTE” (definizione estensiva e restrittiva) ED AREE SVANTAGGIATE “EX DIRETTIVA CEE 268/75”

fig.7a - Delimitazione aree agricole svantaggiate ai sensi della dir . CEE 268/75



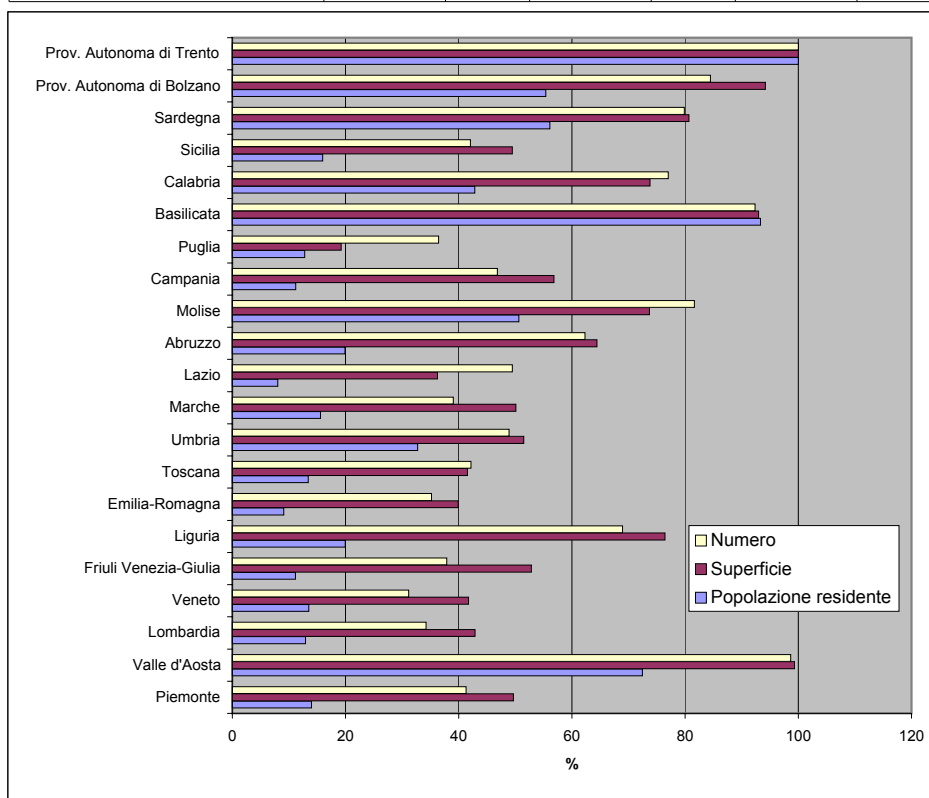
Tav. 7.1 - Popolazione, superficie e numero di comuni per tipologia aree agricole svantaggiate ai sensi della dir. CEE 268/75 - regione Piemonte

Tipologie	Popolazione residente al 2008		Superficie territoriale (Kmq)		Numero comuni	
	v.a.	%	v.a.	%	v.a.	%
non incluse	3.552.764	80,2	11.745,64	46,2	679	56,3
totalmente delimitate art.3 par. 3	620.032	14,0	12.618,29	49,7	498	41,3
parzialmente delimitate art.3 par. 3	259.775	5,9	1.035,01	4,1	29	2,4
totalmente delimitate art.3 par. 4		0,0		0,0		0,0
parzialmente delimitate art.3 par. 4	0	0,0	0,00	0,0	0	0,0
Totale	4.432.571	100,0	25.398,94	100,0	1.206	100,0



Tav. 7.2 - Popolazione, superficie e numero di comuni totalmente delimitati ai sensi della dir. CEE 268/75 - dati regionali

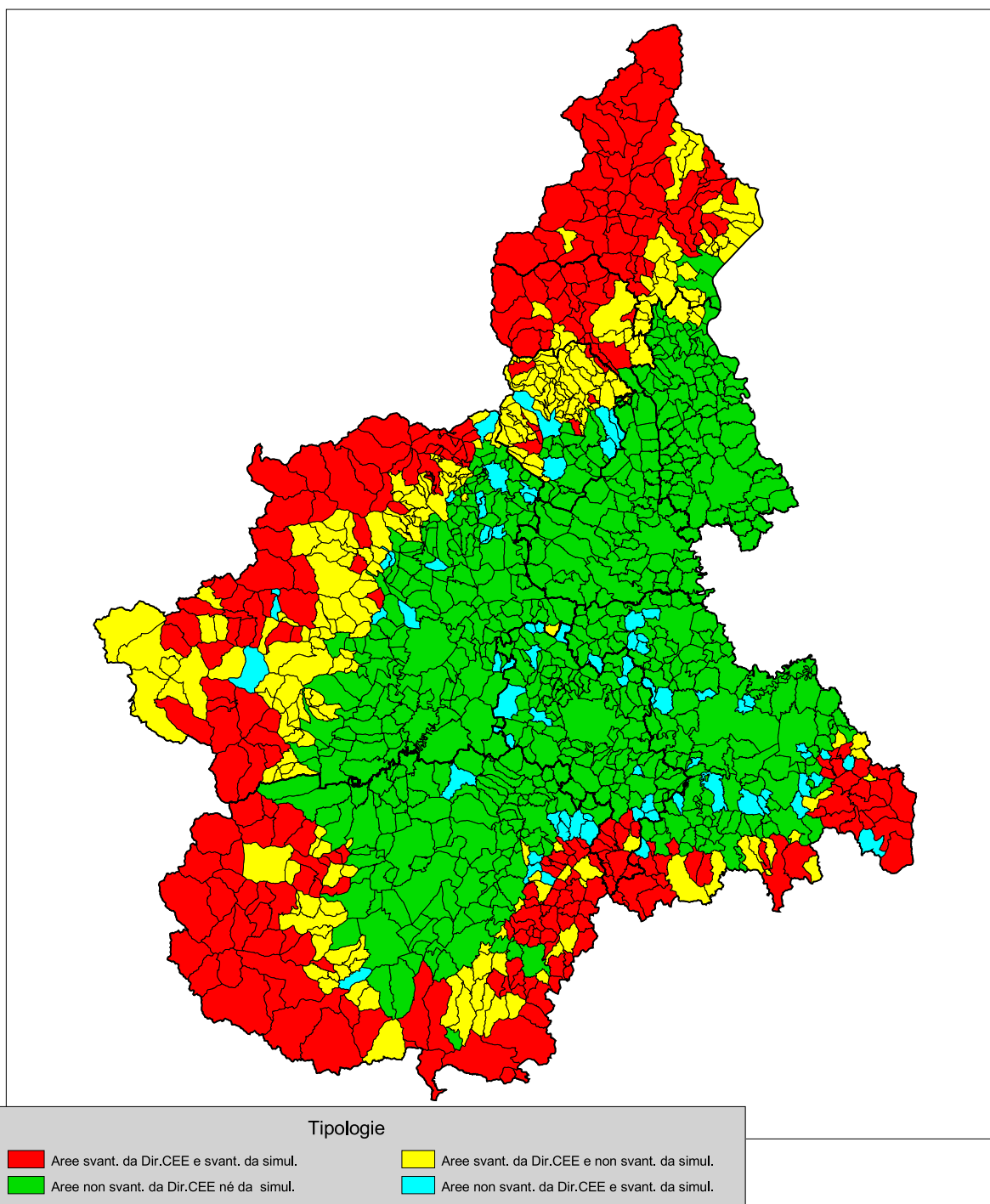
Regioni	Popolazione residente al 2008		Superficie territoriale (Kmq)		Numero comuni	
	v.a.	%	v.a.	%	v.a.	%
Piemonte	620.032	14,0	12.618,29	49,7	498	41,3
Valle d'Aosta	92.086	72,5	3.241,88	99,3	73	98,6
Lombardia	1.261.747	13,0	10.227,44	42,9	529	34,2
Veneto	660.649	13,5	7.671,27	41,7	181	31,2
Friuli Venezia-Giulia	137.366	11,2	4.150,06	52,8	83	37,9
Liguria	322.231	20,0	4.144,63	76,5	162	68,9
Emilia-Romagna	394.796	9,1	8.831,46	39,9	120	35,2
Toscana	496.819	13,4	9.552,25	41,5	121	42,2
Umbria	292.984	32,8	4.356,05	51,5	45	48,9
Marche	244.131	15,6	4.853,87	50,1	96	39,0
Lazio	451.816	8,0	6.239,40	36,3	187	49,5
Abruzzo	265.821	19,9	6.956,82	64,4	190	62,3
Molise	162.379	50,6	3.269,54	73,7	111	81,6
Campania	652.406	11,2	7.727,82	56,8	258	46,8
Puglia	521.387	12,8	3.720,16	19,2	94	36,4
Basilicata	551.079	93,3	9.292,49	93,0	121	92,4
Calabria	860.474	42,8	11.127,88	73,8	315	77,0
Sicilia	804.828	16,0	12.715,49	49,5	164	42,1
Sardegna	937.368	56,1	18.755,96	80,7	301	79,8
Prov. Autonoma di Bolzano	276.307	55,4	6.970,63	94,2	98	84,5
Prov. Autonoma di Trento	519.800	100,0	6.206,87	100,0	223	100,0
Totale Italia	10.526.506	17,5	162.630,26	54,1	3.970	49,0



Tav. 7.3 - Popolazione, superficie e numero di comuni per tipologia aree agricole svantaggiate ai sensi della dir. CEE 268/75 - dati provinciali

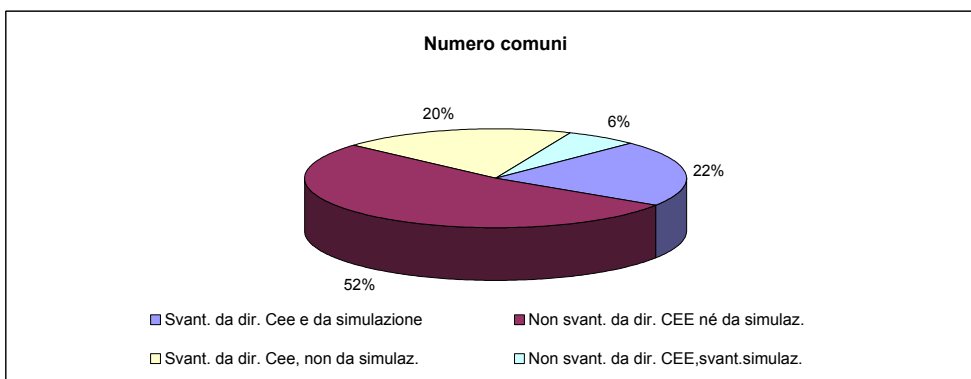
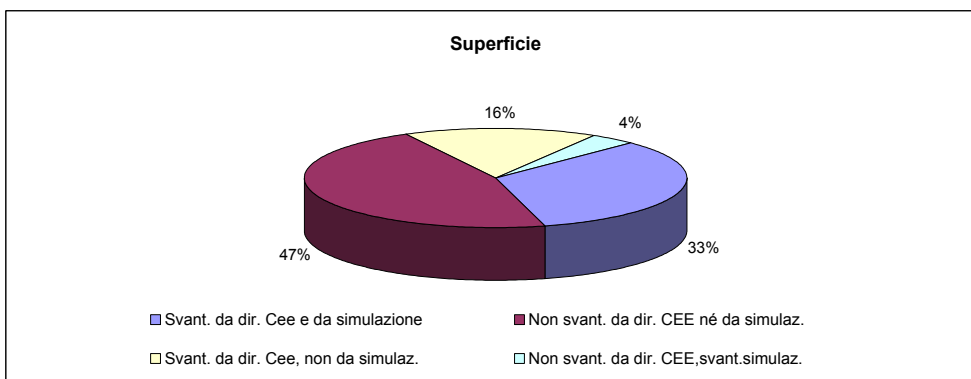
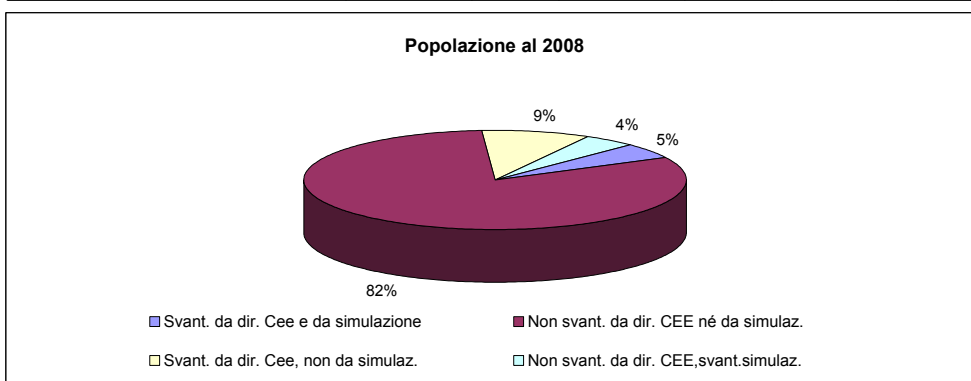
Tipologie	Popolazione residente al 2008		Superficie territoriale (Kmq)		Numero comuni	
	v.a.	%	v.a.	%	v.a.	%
TORINO						
- non incluse	1.969.958	86,0	2.728,65	39,9	169	53,7
- totalmente delimitate art.3 par. 3	241.573	10,5	3.881,40	56,8	140	44,4
- parzialmente delimitate art.3 par. 3	79.459	3,5	220,20	3,2	6	1,9
- totalmente delimitate art.3 par. 4		0,0		0,0		0,0
- parzialmente delimitate art.3 par. 4		0,0		0,0		0,0
Totale	2.290.990	100,0	6.830,25	100,0	315	100,0
VERCELLI						
- non incluse	146.366	81,3	1.301,18	62,3	56	65,1
- totalmente delimitate art.3 par. 3	33.745	18,7	786,66	37,7	30	34,9
- parzialmente delimitate art.3 par. 3	0	0,0	0,00	0,0	0	0,0
- totalmente delimitate art.3 par. 4		0,0		0,0		0,0
- parzialmente delimitate art.3 par. 4		0,0		0,0		0,0
Totale	180.111	100,0	2.087,84	100,0	86	100,0
NOVARA						
- non incluse	361.191	98,6	1.292,20	96,5	85	96,6
- totalmente delimitate art.3 par. 3	5.288	1,4	46,59	3,5	3	3,4
- parzialmente delimitate art.3 par. 3	0	0,0	0,00	0,0	0	0,0
- totalmente delimitate art.3 par. 4		0,0		0,0		0,0
- parzialmente delimitate art.3 par. 4		0,0		0,0		0,0
Totale	366.479	100,0	1.338,79	100,0	88	100,0
CUNEO						
- non incluse	391.359	66,8	2.254,35	32,7	98	39,2
- totalmente delimitate art.3 par. 3	103.766	17,7	4.000,68	58,0	136	54,4
- parzialmente delimitate art.3 par. 3	90.895	15,5	647,69	9,4	16	6,4
- totalmente delimitate art.3 par. 4		0,0		0,0		0,0
- parzialmente delimitate art.3 par. 4		0,0		0,0		0,0
Totale	586.020	100,0	6.902,72	100,0	250	100,0
ASTI						
- non incluse	214.761	97,5	1.355,61	89,7	106	89,8
- totalmente delimitate art.3 par. 3	5.395	2,5	155,17	10,3	12	10,2
- parzialmente delimitate art.3 par. 3	0	0,0	0,00	0,0	0	0,0
- totalmente delimitate art.3 par. 4		0,0		0,0		0,0
- parzialmente delimitate art.3 par. 4		0,0		0,0		0,0
Totale	220.156	100,0	1.510,78	100,0	118	100,0
ALESSANDRIA						
- non incluse	395.633	90,2	2.493,19	70,0	142	74,7
- totalmente delimitate art.3 par. 3	30.694	7,0	1.027,85	28,9	46	24,2
- parzialmente delimitate art.3 par. 3	12.399	2,8	39,38	1,1	2	1,1
- totalmente delimitate art.3 par. 4		0,0		0,0		0,0
- parzialmente delimitate art.3 par. 4		0,0		0,0		0,0
Totale	438.726	100,0	3.560,42	100,0	190	100,0
BIELLA						
- non incluse	41.821	22,3	274,44	30,1	21	25,6
- totalmente delimitate art.3 par. 3	73.650	39,3	544,09	59,6	57	69,5
- parzialmente delimitate art.3 par. 3	71.843	38,4	94,51	10,4	4	4,9
- totalmente delimitate art.3 par. 4		0,0		0,0		0,0
- parzialmente delimitate art.3 par. 4		0,0		0,0		0,0
Totale	187.314	100,0	913,04	100,0	82	100,0
VERBANO-CUSIO-OSSOLA						
- non incluse	31.675	19,5	46,02	2,0	2	2,6
- totalmente delimitate art.3 par. 3	125.921	77,4	2.175,85	96,5	74	96,1
- parzialmente delimitate art.3 par. 3	5.179	3,2	33,23	1,5	1	1,3
- totalmente delimitate art.3 par. 4		0,0		0,0		0,0
- parzialmente delimitate art.3 par. 4		0,0		0,0		0,0
Totale	162.775	100,0	2.255,10	100,0	77	100,0

fig.7b - Delimitazione aree agricole svantaggiate - confronto tra svantaggio istituzionale (ex dir . CEE 268/75) e svantaggio simulato (def. estensiva "Atlante")



Tav. 7.4 - Popolazione, superficie e numero di comuni per tipologia aree determinata dal confronto tra svantaggio istituzionale (ex. Dir. CEE 268/75) e svantaggio simulato (def. estensiva) - regione Piemonte

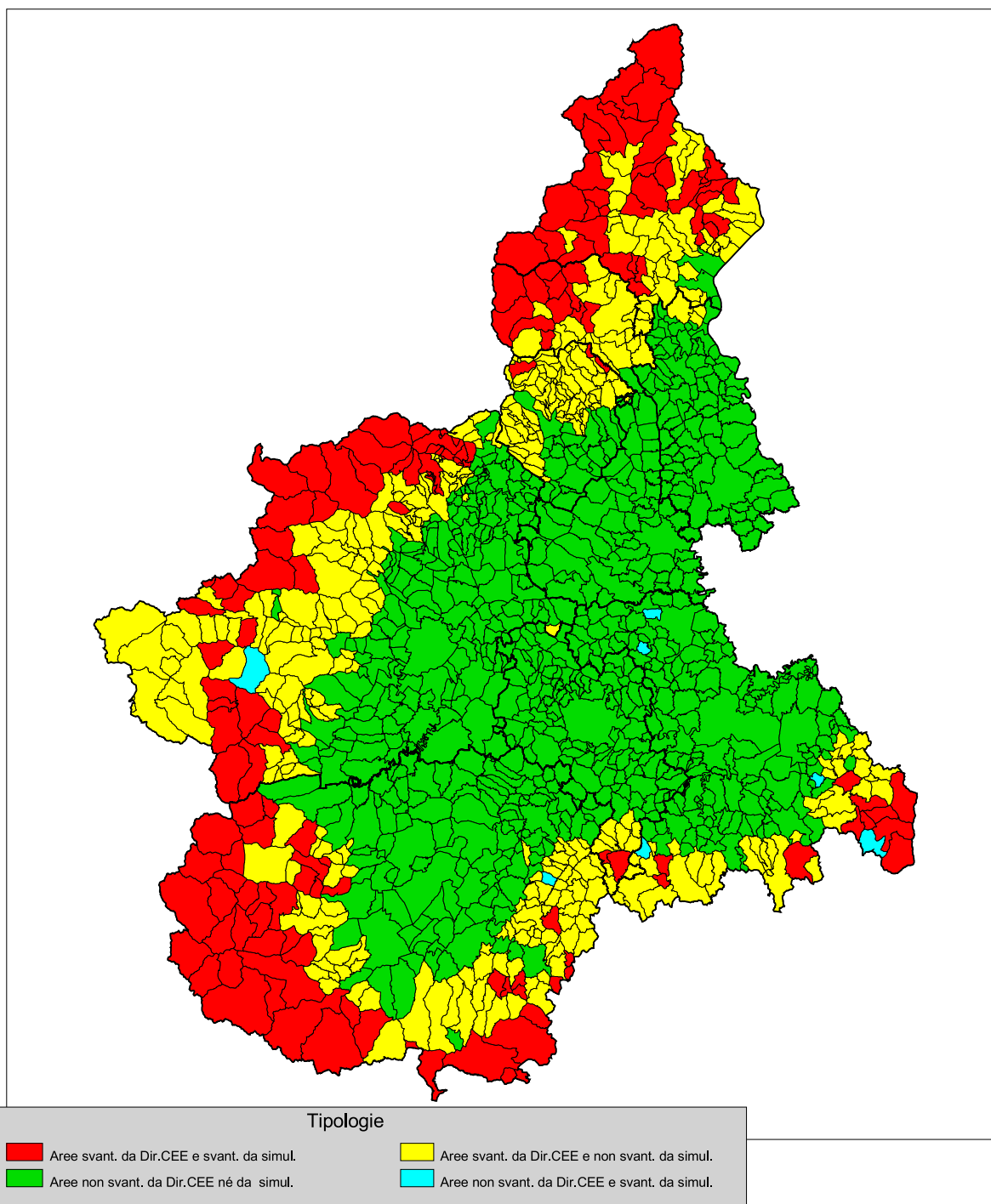
Tipologie	Popolazione residente al 2008		Superficie territoriale (Kmq)		Numero comuni	
	v.a.	%	v.a.	%	v.a.	%
Svant. da dir. Cee e da simulazione	220.838	5,0	8.456,49	33,3	260	21,6
Non svant. da dir. CEE né da simulaz.	3.613.233	81,5	11.777,83	46,4	634	52,6
Svant. da dir. Cee, non da simulaz.	399.194	9,0	4.161,80	16,4	238	19,7
Non svant. da dir. CEE,svant.simulaz.	199.306	4,5	1.002,82	3,9	74	6,1
Totale	4.432.571	100,0	25.398,94	100,0	1.206	100,0



Tav. 7.5 - Popolazione, superficie e numero di comuni per tipologia aree determinata dal confronto tra svantaggio istituzionale (ex. Dir. CEE 268/75) e svantaggio simulato (def. estensiva) - dati provinciali

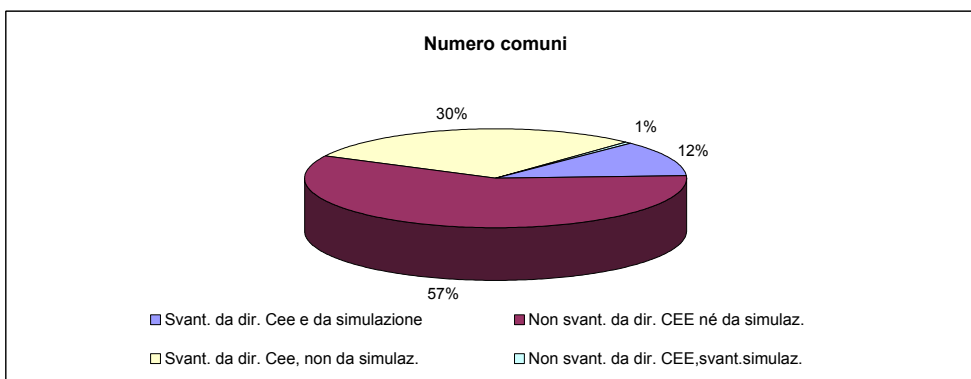
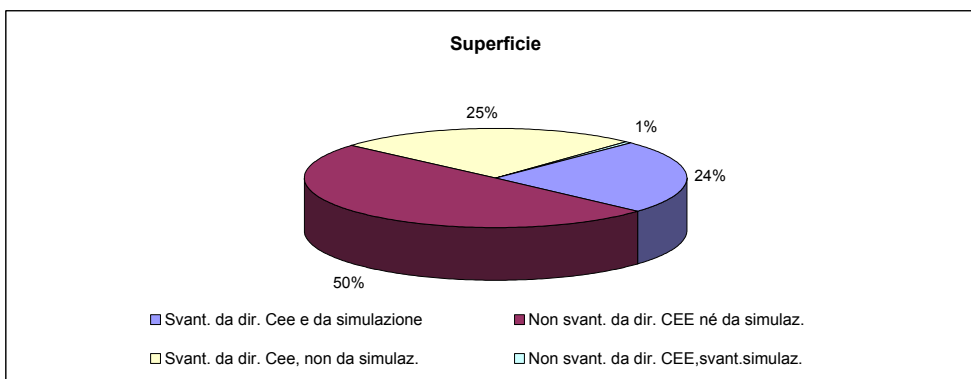
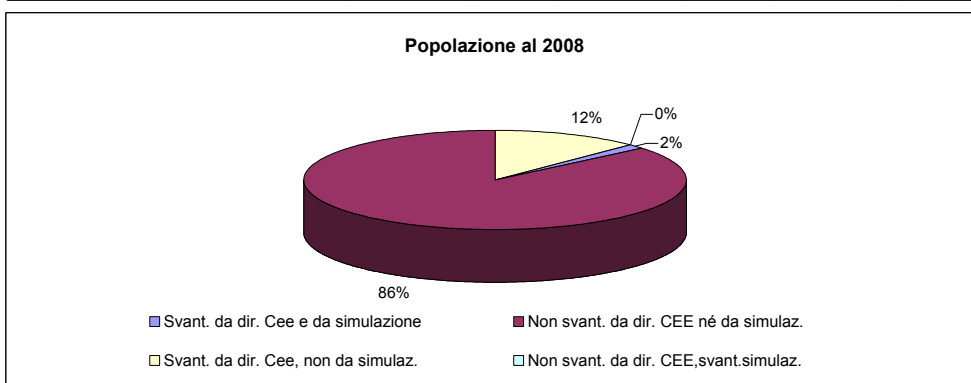
Tipologie	Popolazione residente al 2008		Superficie territoriale (Kmq)		Numero comuni	
	v.a.	%	v.a.	%	v.a.	%
TORINO						
- Svant. da dir. Cee e da simulazione	54.241	2,4	2.095,50	30,7	52	16,5
- Non svant. da dir. CEE né da simulaz.	1.968.281	85,9	2.703,44	39,6	156	49,5
- Svant. da dir. Cee, non da simulaz.	187.332	8,2	1.785,90	26,1	88	27,9
- Non svant. da dir. CEE,svant.simulaz.	81.136	3,5	245,41	3,6	19	6,0
Totale	2.290.990	100,0	6.830,25	100,0	315	100,0
VERCELLI						
- Svant. da dir. Cee e da simulazione	17.969	10,0	594,44	28,5	22	25,6
- Non svant. da dir. CEE né da simulaz.	146.366	81,3	1.301,18	62,3	56	65,1
- Svant. da dir. Cee, non da simulaz.	15.776	8,8	192,22	9,2	8	9,3
- Non svant. da dir. CEE,svant.simulaz.	0	0,0	0,00	0,0	0	0,0
Totale	180.111	100,0	2.087,84	100,0	86	100,0
NOVARA						
- Svant. da dir. Cee e da simulazione	0	0,0	0,00	0,0	0	0,0
- Non svant. da dir. CEE né da simulaz.	361.191	98,6	1.292,20	96,5	85	96,6
- Svant. da dir. Cee, non da simulaz.	5.288	1,4	46,59	3,5	3	3,4
- Non svant. da dir. CEE,svant.simulaz.	0	0,0	0,00	0,0	0	0,0
Totale	366.479	100,0	1.338,79	100,0	88	100,0
CUNEO						
- Svant. da dir. Cee e da simulazione	46.633	8,0	3.078,98	44,6	90	36,0
- Non svant. da dir. CEE né da simulaz.	458.318	78,2	2.743,81	39,7	103	41,2
- Svant. da dir. Cee, non da simulaz.	57.133	9,7	921,70	13,4	46	18,4
- Non svant. da dir. CEE,svant.simulaz.	23.936	4,1	158,23	2,3	11	4,4
Totale	586.020	100,0	6.902,72	100,0	250	100,0
ASTI						
- Svant. da dir. Cee e da simulazione	4.380	2,0	141,02	9,3	11	9,3
- Non svant. da dir. CEE né da simulaz.	200.933	91,3	1.205,11	79,8	93	78,8
- Svant. da dir. Cee, non da simulaz.	1.015	0,5	14,15	0,9	1	0,8
- Non svant. da dir. CEE,svant.simulaz.	13.828	6,3	150,50	10,0	13	11,0
Totale	220.156	100,0	1.510,78	100,0	118	100,0
ALESSANDRIA						
- Svant. da dir. Cee e da simulazione	19.052	4,3	794,96	22,3	34	17,9
- Non svant. da dir. CEE né da simulaz.	381.734	87,0	2.211,10	62,1	118	62,1
- Svant. da dir. Cee, non da simulaz.	11.642	2,7	232,89	6,5	12	6,3
- Non svant. da dir. CEE,svant.simulaz.	26.298	6,0	321,47	9,0	26	13,7
Totale	438.726	100,0	3.560,42	100,0	190	100,0
BIELLA						
- Svant. da dir. Cee e da simulazione	14.525	7,8	65,98	7,2	7	8,5
- Non svant. da dir. CEE né da simulaz.	59.556	31,8	241,74	26,5	20	24,4
- Svant. da dir. Cee, non da simulaz.	59.125	31,6	478,11	52,4	50	61,0
- Non svant. da dir. CEE,svant.simulaz.	54.108	28,9	127,21	13,9	5	6,1
Totale	187.314	100,0	913,04	100,0	82	100,0
VERBANO-CUSIO-OSSOLA						
- Svant. da dir. Cee e da simulazione	64.038	39,3	1.685,61	74,7	44	57,1
- Non svant. da dir. CEE né da simulaz.	36.854	22,6	79,25	3,5	3	3,9
- Svant. da dir. Cee, non da simulaz.	61.883	38,0	490,24	21,7	30	39,0
- Non svant. da dir. CEE,svant.simulaz.	0	0,0	0,00	0,0	0	0,0
Totale	162.775	100,0	2.255,10	100,0	77	100,0

fig.7c - Delimitazione aree agricole svantaggiate - confronto tra svantaggio istituzionale (ex dir . CEE 268/75) e svantaggio simulato (def. restrittiva "Atlante")



Tav. 7.6 - Popolazione, superficie e numero di comuni per tipologia aree determinata dal confronto tra svantaggio istituzionale (ex. Dir. CEE 268/75) e svantaggio simulato (def. restrittiva) - regione Piemonte

Tipologie	Popolazione residente al 2008		Superficie territoriale (Kmq)		Numero comuni	
	v.a.	%	v.a.	%	v.a.	%
Svant. da dir. Cee e da simulazione	67.641	1,5	6.145,55	24,2	142	11,8
Non svant. da dir. CEE né da simulaz.	3.809.095	85,9	12.644,30	49,8	701	58,1
Svant. da dir. Cee, non da simulaz.	552.391	12,5	6.472,74	25,5	356	29,5
Non svant. da dir. CEE,svant.simulaz.	3.444	0,1	136,35	0,5	7	0,6
Totale	4.432.571	100,0	25.398,94	100,0	1.206	100,0

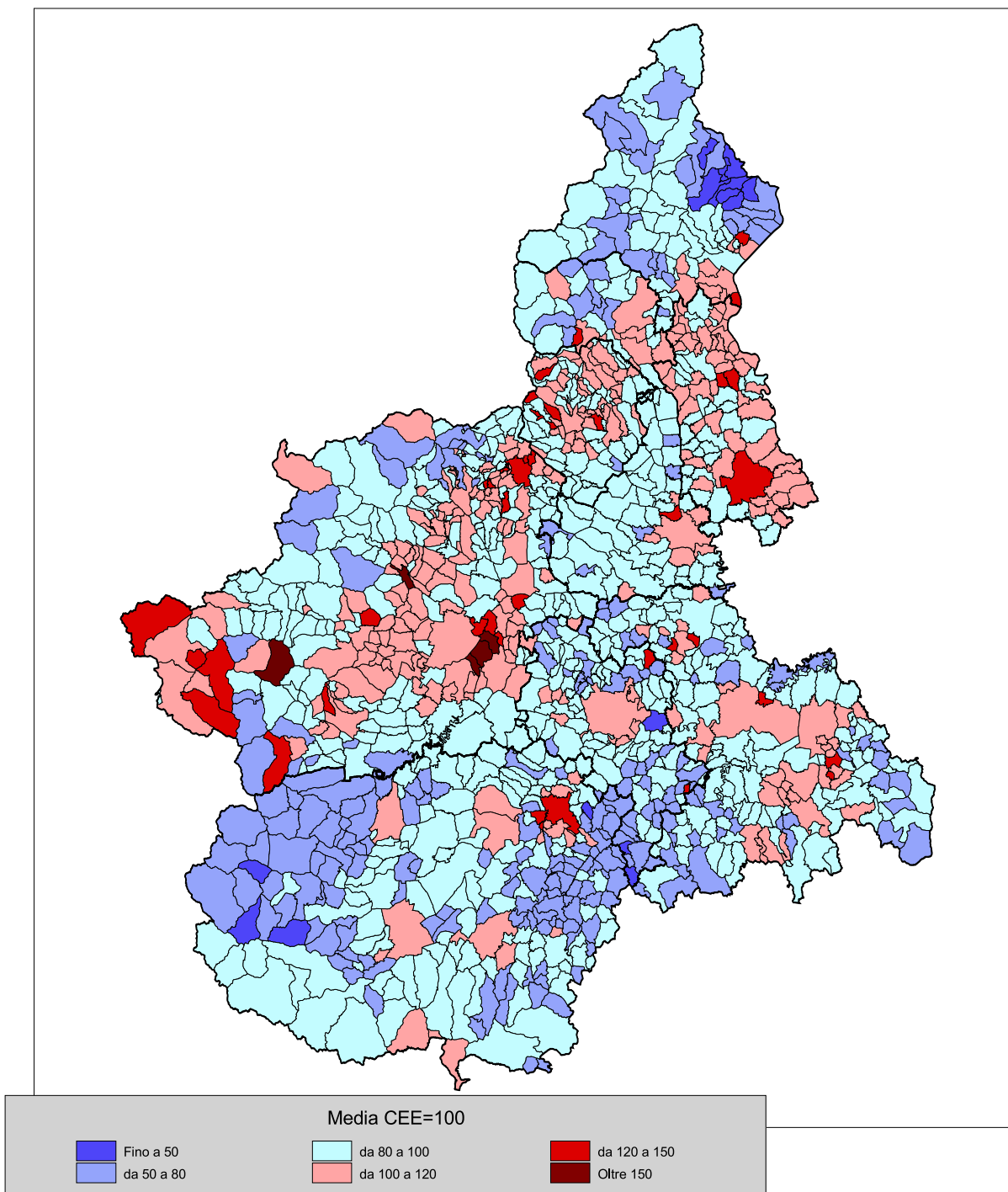


Tav. 7.7 - Popolazione, superficie e numero di comuni per tipologia aree determinata dal confronto tra svantaggio istituzionale (ex. Dir. CEE 268/75) e svantaggio simulato (def. restrittiva) - dati provinciali

Tipologie	Popolazione residente al 2008		Superficie territoriale (Kmq)		Numero comuni	
	v.a.	%	v.a.	%	v.a.	%
TORINO						
- Svant. da dir. Cee e da simulazione	13.893	0,6	1.608,51	23,5	35	11,1
- Non svant. da dir. CEE né da simulaz.	2.048.493	89,4	2.889,19	42,3	174	55,2
- Svant. da dir. Cee, non da simulaz.	227.680	9,9	2.272,89	33,3	105	33,3
- Non svant. da dir. CEE,svant.simulaz.	924	0,0	59,66	0,9	1	0,3
Totale	2.290.990	100,0	6.830,25	100,0	315	100,0
VERCELLI						
- Svant. da dir. Cee e da simulazione	2.316	1,3	369,73	17,7	12	14,0
- Non svant. da dir. CEE né da simulaz.	146.366	81,3	1.301,18	62,3	56	65,1
- Svant. da dir. Cee, non da simulaz.	31.429	17,4	416,93	20,0	18	20,9
- Non svant. da dir. CEE,svant.simulaz.	0	0,0	0,00	0,0	0	0,0
Totale	180.111	100,0	2.087,84	100,0	86	100,0
NOVARA						
- Svant. da dir. Cee e da simulazione	0	0,0	0,00	0,0	0	0,0
- Non svant. da dir. CEE né da simulaz.	361.191	98,6	1.292,20	96,5	85	96,6
- Svant. da dir. Cee, non da simulaz.	5.288	1,4	46,59	3,5	3	3,4
- Non svant. da dir. CEE,svant.simulaz.	0	0,0	0,00	0,0	0	0,0
Totale	366.479	100,0	1.338,79	100,0	88	100,0
CUNEO						
- Svant. da dir. Cee e da simulazione	23.136	3,9	2.374,87	34,4	48	19,2
- Non svant. da dir. CEE né da simulaz.	481.911	82,2	2.892,95	41,9	113	45,2
- Svant. da dir. Cee, non da simulaz.	80.630	13,8	1.625,81	23,6	88	35,2
- Non svant. da dir. CEE,svant.simulaz.	343	0,1	9,09	0,1	1	0,4
Totale	586.020	100,0	6.902,72	100,0	250	100,0
ASTI						
- Svant. da dir. Cee e da simulazione	587	0,3	35,92	2,4	2	1,7
- Non svant. da dir. CEE né da simulaz.	214.761	97,5	1.355,61	89,7	106	89,8
- Svant. da dir. Cee, non da simulaz.	4.808	2,2	119,25	7,9	10	8,5
- Non svant. da dir. CEE,svant.simulaz.	0	0,0	0,00	0,0	0	0,0
Totale	220.156	100,0	1.510,78	100,0	118	100,0
ALESSANDRIA						
- Svant. da dir. Cee e da simulazione	5.108	1,2	329,64	9,3	11	5,8
- Non svant. da dir. CEE né da simulaz.	405.855	92,5	2.464,97	69,2	139	73,2
- Svant. da dir. Cee, non da simulaz.	25.586	5,8	698,21	19,6	35	18,4
- Non svant. da dir. CEE,svant.simulaz.	2.177	0,5	67,60	1,9	5	2,6
Totale	438.726	100,0	3.560,42	100,0	190	100,0
BIELLA						
- Svant. da dir. Cee e da simulazione	533	0,3	28,14	3,1	2	2,4
- Non svant. da dir. CEE né da simulaz.	113.664	60,7	368,95	40,4	25	30,5
- Svant. da dir. Cee, non da simulaz.	73.117	39,0	515,95	56,5	55	67,1
- Non svant. da dir. CEE,svant.simulaz.	0	0,0	0,00	0,0	0	0,0
Totale	187.314	100,0	913,04	100,0	82	100,0
VERBANO-CUSIO-OSSOLA						
- Svant. da dir. Cee e da simulazione	22.068	13,6	1.398,74	62,0	32	41,6
- Non svant. da dir. CEE né da simulaz.	36.854	22,6	79,25	3,5	3	3,9
- Svant. da dir. Cee, non da simulaz.	103.853	63,8	777,11	34,5	42	54,5
- Non svant. da dir. CEE,svant.simulaz.	0	0,0	0,00	0,0	0	0,0
Totale	162.775	100,0	2.255,10	100,0	77	100,0

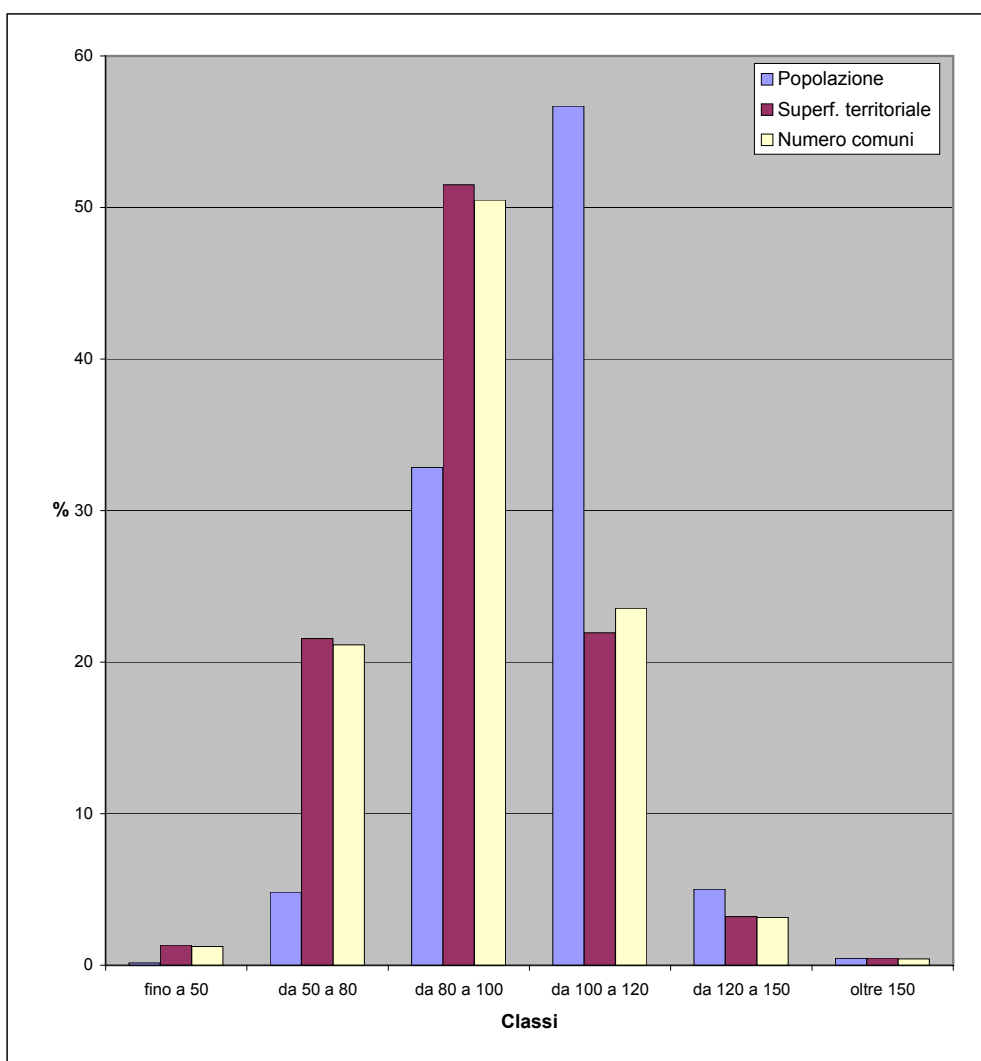
8 - CONFRONTO TRA AREE SVANTAGGIATE “ATLANTE” (definizione estensiva e restrittiva) ED INDICATORI DI PERFORMANCE (reddito disponibile pro-capite al 2006)

fig.8a - Reddito disponibile pro-capite al 2006



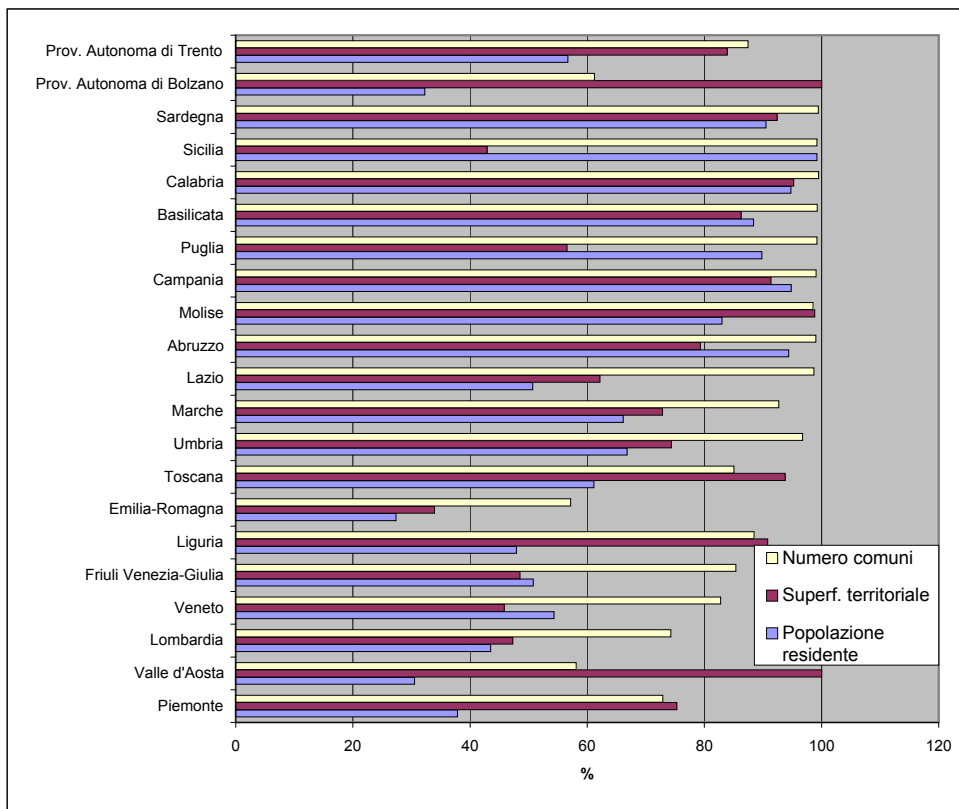
Tav. 8.1 - Popolazione, superficie e numero di comuni per classi di reddito disponibile pro capite al 2006 definite su base comunitaria (media CEE=100) - dati regione Piemonte

Classi	Popolazione residente al 2008		Superficie territoriale (Kmq)		Numero comuni	
	v.a.	%	v.a.	%	v.a.	%
fino a 50	6.976	0,2	335,70	1,3	15	1,2
da 50 a 80	213.858	4,8	5.475,85	21,6	255	21,1
da 80 a 100	1.456.353	32,9	13.082,48	51,5	609	50,5
da 100 a 120	2.512.579	56,7	5.571,49	21,9	284	23,5
da 120 a 150	222.863	5,0	815,05	3,2	38	3,2
oltre 150	19.942	0,4	118,37	0,5	5	0,4
Totale	4.432.571	100,0	25.398,94	100,0	1.206	100,0



Tav. 8.2 - Popolazione, superficie e numero di comuni con reddito pro capite inferiore o uguale alla media CEE al 2006 - dati regionali

Regioni	Popolazione residente al 2008		Superficie territoriale (Kmq)		Numero comuni	
	v.a.	%	v.a.	%	v.a.	%
Piemonte	1.677.187	37,8	19.127,07	75,3	879	72,9
Valle d'Aosta	38.790	30,5	3.263,25	100,0	43	58,1
Lombardia	4.238.380	43,5	11.284,25	47,3	1.148	74,3
Veneto	2.653.672	54,3	8.429,00	45,8	481	82,8
Friuli Venezia-Giulia	624.959	50,8	3.812,95	48,5	187	85,4
Liguria	773.504	47,9	4.921,93	90,8	208	88,5
Emilia-Romagna	1.186.500	27,4	7.507,33	33,9	195	57,2
Toscana	2.266.549	61,1	21.567,11	93,8	244	85,0
Umbria	597.346	66,8	6.288,32	74,4	89	96,7
Marche	1.038.332	66,2	7.062,31	72,9	228	92,7
Lazio	2.853.123	50,7	10.695,92	62,2	373	98,7
Abruzzo	1.259.578	94,4	8.563,16	79,3	302	99,0
Molise	266.239	83,0	4.386,32	98,8	134	98,5
Campania	5.512.657	94,8	12.420,11	91,4	546	99,1
Puglia	3.664.250	89,8	10.946,06	56,5	256	99,2
Basilicata	522.007	88,4	8.618,09	86,2	130	99,2
Calabria	1.903.863	94,8	14.361,75	95,2	407	99,5
Sicilia	4.998.524	99,2	11.032,12	42,9	387	99,2
Sardegna	1.512.403	90,5	21.488,63	92,4	375	99,5
Prov. Autonoma di Bolzano	161.080	32,3	7.399,99	100,0	71	61,2
Prov. Autonoma di Trento	294.640	56,7	5.207,49	83,9	195	87,4
Totale Italia	38.043.583	63,4	208.383,16	69,3	6.878	84,9



Tav. 8.3 Reddito disponibile pro capite al 2006

Codice comune	Nome	Reddito disponib. pro capite al 2006 (euro)	Reddito disponibile al 2006 (euro)	Popolazione residente al 2006
1001	AGLIE'	30.049	78.817.935	2.623
1002	AIRASCA	25.933	95.174.500	3.670
1003	ALA DI STURA	22.228	10.458.147	471
1004	ALBIANO D'IVREA	27.369	46.376.174	1.695
1005	ALICE SUPERIORE	28.772	19.521.975	679
1006	ALMESE	35.140	213.702.116	6.082
1007	ALPETTE	28.915	7.474.616	259
1008	ALPIGNANO	29.203	496.419.566	16.999
1009	ANDEZENO	29.120	54.891.963	1.885
1010	ANDRATE	25.179	12.337.619	490
1011	ANGROGNA	20.521	17.268.164	842
1012	ARIGNANO	25.448	25.562.197	1.005
1013	AVIGLIANA	30.957	369.813.022	11.946
1014	AZEGLIO	27.104	35.898.841	1.325
1015	BAIRO	27.033	21.693.819	803
1016	BALANGERO	28.759	88.131.070	3.065
1017	BALDISSERO CANAVESE	29.896	15.097.660	505
1018	BALDISSERO TORINESE	43.987	156.000.780	3.547
1019	BALME	16.915	1.573.079	93
1020	BANCHETTE	32.380	110.171.580	3.403
1021	BARBANIA	27.886	43.418.589	1.557
1022	BARDONECCHIA	33.379	102.123.163	3.060
1023	BARONE CANAVESE	25.642	15.667.135	611
1024	BEINASCO	27.800	506.717.768	18.228
1025	BIBIANA	23.641	74.244.722	3.141
1026	BOBBIO PELLICE	18.973	11.165.496	589
1027	BOLLENGO	30.347	62.165.068	2.049
1028	BORGARO TORINESE	28.241	380.101.321	13.459
1029	BORGIALLO	28.357	14.490.326	511
1030	BORGOFRANCO D'IVREA	28.079	102.824.685	3.662
1031	BORGOMASINO	26.939	21.942.030	815
1032	BORGONE SUSA	26.602	62.049.155	2.333
1033	BOSCONERO	26.405	78.936.893	2.990
1034	BRANDIZZO	27.955	219.708.497	7.860
1035	BRICHERASIO	27.180	112.363.042	4.134
1036	BROSSO	23.741	11.110.908	468
1037	BROZOLO	28.193	13.589.118	482
1038	BRUINO	30.299	247.404.015	8.166
1039	BRUSASCO	25.053	41.099.108	1.641
1040	BRUZOLO	27.068	38.910.588	1.438
1041	BURIASCO	22.717	31.337.684	1.380
1042	BUROLO	38.726	51.312.013	1.325
1043	BUSANO	28.351	41.023.567	1.447
1044	BUSSOLENO	26.734	176.054.814	6.586
1045	BUTTIGLIERA ALTA	32.830	215.099.479	6.552
1046	CAFASSE	27.982	100.943.609	3.608
1047	CALUSO	28.744	211.098.973	7.344
1048	CAMBIANO	29.062	178.949.294	6.158
1049	CAMPIGLIONE-FENILE	22.396	30.234.529	1.350
1050	CANDIA CANAVESE	30.487	39.343.441	1.291
1051	CANDIOLO	27.883	153.469.441	5.504
1052	CANISCHIO	23.884	6.866.709	288
1053	CANTALUPA	30.842	72.971.275	2.366
1054	CANTOIRA	24.742	13.719.660	555
1055	CAPRIE	30.572	61.295.897	2.005
1056	CARAVINO	25.604	26.115.867	1.020
1057	CAREMA	26.358	19.926.295	756
1058	CARIGNANO	27.693	244.847.014	8.842
1059	CARMAGNOLA	26.312	692.224.408	26.309
1060	CASALBORGONE	25.570	45.885.808	1.795
1061	CASCINETTE D'IVREA	34.452	49.507.345	1.437
1062	CASELETTE	30.202	82.451.507	2.730
1063	CASELLE TORINESE	27.388	468.673.334	17.113
1064	CASTAGNETO PO	38.841	62.495.653	1.609
1065	CASTAGNOLE PIEMONTE	25.141	50.093.540	1.993
1066	CASTELLAMONTE	28.348	266.641.752	9.406
1067	CASTELNUOVO NIGRA	22.167	9.609.595	434

Codice comune	Nome	Reddito disponib. pro capite al 2006 (euro)	Reddito disponibile al 2006 (euro)	Popolazione residente al 2006
1068	CASTIGLIONE TORINESE	35.939	213.462.456	5.940
1069	CAVAGNOLO	26.069	61.560.929	2.362
1070	CAVOUR	23.165	126.447.096	5.459
1071	CERCENASCO	24.435	45.338.759	1.856
1072	CERES	24.697	25.635.508	1.038
1073	CERESOLE REALE	31.957	5.192.974	163
1074	CESANA TORINESE	29.870	31.214.353	1.045
1075	CHIALAMBERTO	23.826	8.124.501	341
1076	CHIANOCCO	26.593	44.223.884	1.663
1077	CHIAVERANO	31.720	69.879.308	2.203
1078	CHIERI	31.956	1.108.016.916	34.673
1079	CHIESANUOVA	19.661	4.600.589	234
1080	CHIOMONTE	25.941	25.836.852	996
1081	CHIUSA DI SAN MICHELE	27.889	43.856.156	1.573
1082	CHIVASSO	28.296	674.509.159	23.838
1083	CICONIO	24.341	8.762.764	360
1084	CINTANO	28.084	7.484.480	267
1085	CINZANO	25.959	9.968.444	384
1086	CIRIÈ	29.475	547.638.385	18.580
1087	CLAVIERE	26.867	4.983.906	186
1088	COASSOLO TORINESE	25.615	38.998.389	1.523
1089	COAZZE	25.340	78.287.986	3.090
1090	COLLEGNO	29.754	1.480.727.722	49.766
1091	COLLERETTO CASTELNUOVO	22.327	7.356.907	330
1092	COLLERETTO GIACOSA	32.508	20.350.175	626
1093	CONDOVE	27.632	125.906.303	4.557
1094	CORIO	27.485	90.067.749	3.277
1095	COSSANO CANAVESE	24.309	13.357.969	550
1096	CUCEGLIO	26.531	26.464.186	998
1097	CUMIANA	28.167	212.281.465	7.537
1098	CUORGNE'	27.069	271.883.498	10.044
1099	DRUENTO	28.795	238.534.484	8.284
1100	EXILLES	28.231	7.904.580	280
1101	FAVRIA	26.604	128.152.950	4.817
1102	FELETTO	23.655	57.564.574	2.434
1103	FENESTRELLE	28.563	17.009.183	596
1104	FIANO	48.460	130.356.790	2.690
1105	FIORANO CANAVESE	26.575	23.425.826	882
1106	FOGLIZZO	26.442	58.489.613	2.212
1107	FORNO CANAVESE	28.917	108.221.587	3.743
1108	FRASSINETTO	17.993	5.136.890	286
1109	FRONT	25.253	42.009.159	1.664
1110	FROSSASCO	27.329	78.337.926	2.867
1111	GARZIGLIANA	20.631	11.048.162	536
1112	GASSINO TORINESE	28.569	269.188.350	9.423
1113	GERMAGNANO	25.729	33.319.604	1.295
1114	GIAGLIONE	27.828	18.672.501	671
1115	GIAVENO	28.063	436.770.194	15.564
1116	GIVOLETTO	32.915	87.127.192	2.647
1117	GRAVERE	25.545	19.184.075	751
1118	GROSCAVALLO	21.632	4.596.856	213
1119	GROSSO	28.248	28.120.511	996
1120	GRUGLIASCO	27.342	1.035.471.950	37.871
1121	INGRIA	26.985	1.295.276	48
1122	INVERSO PINASCA	26.968	19.025.573	706
1123	ISOLABELLA	22.339	8.913.340	399
1124	ISSIGLIO	22.986	9.619.453	419
1125	IVREA	34.386	830.067.616	24.140
1126	LA CASSA	31.561	49.724.369	1.576
1127	LA LOGGIA	28.304	201.691.620	7.126
1128	LANZO TORINESE	29.807	156.383.516	5.247
1129	LAURIANO	27.489	40.642.644	1.479
1130	LEINI	28.972	376.385.839	12.992
1131	LEMIE	22.243	4.626.557	208
1132	LESSOLO	27.553	55.010.412	1.997
1133	LEVONE	31.339	14.854.753	474
1134	LOCANA	27.050	45.945.023	1.699

Codice comune	Nome	Reddito disponib. pro capite al 2006 (euro)	Reddito disponibile al 2006 (euro)	Popolazione residente al 2006
1135	LOMBARDORE	26.937	43.044.574	1.598
1136	LOMBRIASCO	23.476	24.544.305	1.046
1137	LORANZE'	31.135	32.723.174	1.051
1138	LUGNACCO	26.664	10.385.456	390
1139	LUSERNA SAN GIOVANNI	24.801	193.344.848	7.796
1140	LUSERNETTA	21.476	10.888.183	507
1141	LUSIGLIE'	24.254	13.642.715	563
1142	MACELLO	25.182	29.034.820	1.153
1143	MAGLIONE	25.271	12.483.779	494
1144	MARENTINO	32.473	43.043.269	1.326
1145	MASSELLO	25.933	1.711.595	66
1146	MATHI	29.511	118.029.947	4.000
1147	MATTIE	24.322	17.341.926	713
1148	MAZZE'	25.166	103.068.678	4.096
1149	MEANA DI SUSÀ	26.325	24.192.774	919
1150	MERCENASCO	26.823	32.750.609	1.221
1151	MEUGLIANO	21.101	2.183.942	104
1152	MEZZENILE	22.691	20.183.887	890
1153	MOMBELLO DI TORINO	24.613	9.352.976	380
1154	MOMPANTERO	24.228	16.269.073	672
1155	MONASTERO DI LANZO	23.851	9.564.341	401
1156	MONCALIERI	32.547	1.825.984.701	56.103
1157	MONCENISIO	24.858	1.168.322	47
1158	MONTALDO TORINESE	28.286	18.131.039	641
1159	MONTALENGHE	29.874	26.737.376	895
1160	MONTALTO DORA	29.307	99.923.683	3.410
1161	MONTANARO	25.814	138.985.030	5.384
1162	MONTEU DA PO	24.665	21.754.854	882
1163	MORIONDO TORINESE	24.970	19.913.882	798
1164	NICHELINO	24.513	1.184.551.352	48.323
1165	NOASCA	24.850	4.746.301	191
1166	NOLE	28.323	186.253.244	6.576
1167	NOMAGLIO	25.876	8.552.057	331
1168	NONE	24.865	195.500.936	7.863
1169	NOVALESA	25.935	14.289.948	551
1170	OGLIANICO	27.888	39.070.890	1.401
1171	ORBASSANO	27.890	605.726.919	21.719
1172	ORIO CANAVESE	29.750	24.439.597	822
1173	OSASCO	27.710	30.245.876	1.092
1174	OSASIO	25.295	20.754.281	821
1175	OULX	31.954	94.199.579	2.948
1176	OZEGNA	25.270	30.892.708	1.223
1177	PALAZZO CANAVESE	28.990	23.945.790	826
1178	PANCALIERI	24.356	47.944.464	1.969
1179	PARELLA	33.664	15.620.072	464
1180	PAVAROLO	34.965	33.409.293	956
1181	PAVONE CANAVESE	31.028	118.154.646	3.808
1182	PECCO	28.059	6.397.527	228
1183	PECETTO TORINESE	49.835	187.854.797	3.770
1184	PEROSA ARGENTINA	26.755	93.014.015	3.477
1185	PEROSA CANAVESE	27.099	15.785.290	583
1186	PERRERO	23.847	18.147.329	761
1187	PERTUSIO	29.425	21.906.907	745
1188	PESSINETTO	27.505	17.314.397	630
1189	PIANEZZA	31.480	385.866.198	12.258
1190	PINASCA	25.954	77.498.770	2.986
1191	PINEROLO	29.740	1.027.783.974	34.560
1192	PINO TORINESE	51.656	444.058.483	8.597
1193	PIOBESI TORINESE	28.197	99.648.076	3.534
1194	PIOSSASCO	28.014	485.820.448	17.342
1195	PISCINA	24.445	79.274.565	3.243
1196	PIVERONE	30.339	39.303.665	1.296
1197	POIRINO	25.816	245.118.911	9.495
1198	POMARETTO	27.361	30.083.298	1.100
1199	PONT-CANAVESE	26.157	98.924.157	3.782
1200	PORTE	25.830	25.933.716	1.004
1201	PRAGELATO	39.085	23.079.662	591

Codice comune	Nome	Reddito disponib. pro capite al 2006 (euro)	Reddito disponibile al 2006 (euro)	Popolazione residente al 2006
1202	PRALI	16.284	4.974.737	306
1203	PRALORMO	25.817	47.463.810	1.839
1204	PRAMOLLO	23.686	5.495.142	232
1205	PRAROSTINO	27.982	35.802.332	1.280
1206	PRASCORSANO	25.828	20.623.280	799
1207	PRATIGLIONE	23.351	13.835.410	593
1208	QUAGLIUZZO	35.882	11.590.020	323
1209	QUASSOLO	23.572	8.533.217	362
1210	QUINCINETTO	26.599	28.022.329	1.054
1211	REANO	31.872	49.640.402	1.558
1212	RIBORDONE	21.393	1.668.665	78
1213	RIVALBA	33.009	33.718.327	1.022
1214	RIVALTA DI TORINO	30.529	561.555.715	18.394
1215	RIVA PRESSO CHIERI	28.581	111.364.461	3.897
1216	RIVARA	28.190	74.182.874	2.632
1217	RIVAROLO CANAVESE	29.158	350.396.908	12.017
1218	RIVAROSSA	28.586	43.808.199	1.533
1219	RIVOLI	30.035	1.504.087.909	50.078
1220	ROBASSOMERO	31.121	94.328.832	3.031
1221	ROCCA CANAVESE	26.962	46.078.291	1.709
1222	ROLETTO	32.182	64.090.107	1.992
1223	ROMANO CANAVESE	26.631	77.841.960	2.923
1224	RONCO CANAVESE	19.192	6.582.813	343
1225	RONDISSONE	24.882	42.810.308	1.721
1226	RORA'	14.720	3.863.917	263
1227	ROURE	41.798	38.433.489	920
1228	ROSTA	28.825	113.614.671	3.942
1229	RUBIANA	27.795	63.164.278	2.273
1230	RUEGLIO	24.968	19.812.338	794
1231	SALASSA	29.700	51.246.635	1.726
1232	SALBERTRAND	27.302	14.401.648	528
1233	SALERANO CANAVESE	37.533	20.567.947	548
1234	SALZA DI PINEROLO	15.887	1.183.587	75
1235	SAMONE	31.249	47.966.593	1.535
1236	SAN BENIGNO CANAVESE	27.562	147.057.333	5.336
1237	SAN CARLO CANAVESE	32.306	117.902.111	3.650
1238	SAN COLOMBANO BELMONTE	23.296	8.945.773	384
1239	SAN DIDERO	29.597	15.390.621	520
1240	SAN FRANCESCO AL CAMPO	27.959	126.739.430	4.533
1241	SANGANO	32.390	120.830.682	3.731
1242	SAN GERMANO CHISONE	24.737	45.837.419	1.853
1243	SAN GILLIO	29.077	78.027.660	2.684
1244	SAN GIORGIO CANAVESE	27.198	68.022.554	2.501
1245	SAN GIORIO DI SUSÀ	24.714	25.170.742	1.019
1246	SAN GIUSTO CANAVESE	27.530	87.450.409	3.177
1247	SAN MARTINO CANAVESE	29.054	24.231.027	834
1248	SAN MAURIZIO CANAVESE	32.048	260.150.128	8.118
1249	SAN MAURO TORINESE	34.474	643.569.160	18.669
1250	SAN PIETRO VAL LEMINA	33.370	49.588.526	1.486
1251	SAN PONSO	26.278	7.239.524	276
1252	SAN RAFFAELE CIMENA	31.870	94.797.350	2.975
1253	SAN SEBASTIANO DA PO	25.956	49.160.670	1.894
1254	SAN SECONDO DI PINEROLO	30.088	103.186.157	3.430
1255	SANT'AMBROGIO DI TORINO	25.571	118.289.965	4.626
1256	SANT'ANTONINO DI SUSÀ	26.553	109.728.500	4.133
1257	SANTENA	26.731	275.031.990	10.289
1258	SAUZE DI CESANA	40.231	8.629.539	215
1259	SAUZE D'OULX	34.207	39.440.387	1.153
1260	SCALENGHE	23.551	75.400.076	3.202
1261	SCARMAGNO	34.376	26.211.616	763
1262	SCIOLZE	27.805	42.208.445	1.518
1263	SESTRIERE	32.645	29.625.100	908
1264	SETTIMO ROTTARO	25.419	12.963.599	510
1265	SETTIMO TORINESE	26.219	1.242.316.476	47.382
1266	SETTIMO VITTONÈ	25.107	39.279.670	1.565
1267	SPARONE	23.418	26.661.951	1.139
1268	STRAMBINELLO	27.399	7.233.203	264

Codice comune	Nome	Reddito disponib. pro capite al 2006 (euro)	Reddito disponibile al 2006 (euro)	Popolazione residente al 2006
1269	STRAMBINO	28.725	177.462.833	6.178
1270	SUSA	26.666	178.046.780	6.677
1271	TAVAGNASCO	22.895	18.705.593	817
1272	TORINO	32.062	28.874.464.346	900.589
1273	TORRAZZA PIEMONTE	28.170	70.184.644	2.492
1274	TORRE CANAVESE	29.831	17.630.048	591
1275	TORRE PELLICE	28.055	129.093.116	4.602
1276	TRANA	29.429	105.884.313	3.598
1277	TRAUSELLA	16.279	2.295.403	141
1278	TRAVERSELLA	19.261	6.914.665	359
1279	TRAVES	26.579	14.604.960	550
1280	TROFARELLO	30.735	340.557.938	11.081
1281	USSEAUX	21.875	3.926.506	180
1282	USSEGLIO	23.193	5.462.006	236
1283	VAIE	25.279	35.794.453	1.416
1284	VAL DELLA TORRE	27.440	102.091.616	3.721
1285	VALGIOIE	26.672	23.057.581	865
1286	VALLO TORINESE	29.111	21.905.947	753
1287	VALPERGA	30.703	95.716.888	3.118
1288	VALPRATO SOANA	27.776	3.388.672	122
1289	VARISELLA	24.318	19.418.226	799
1290	VAUDA CANAVESE	24.492	37.031.664	1.512
1291	VENAUS	27.418	26.430.741	964
1292	VENARIA	24.233	847.359.894	34.968
1293	VEROLENGO	26.704	125.815.540	4.712
1294	VERRUA SAVOIA	23.531	34.414.435	1.463
1295	VESTIGNE'	26.163	22.512.910	861
1296	VIALFRE'	29.887	6.769.482	227
1297	VICO CANAVESE	25.467	22.602.219	888
1298	VIDRACCO	18.834	9.925.591	527
1299	VIGONE	23.724	122.591.500	5.168
1300	VILLAFRANCA PIEMONTE	20.254	96.712.039	4.775
1301	VILLANOVA CANAVESE	26.682	27.975.573	1.049
1302	VILLARBASSE	29.732	89.938.494	3.025
1303	VILLAR DORA	27.602	81.121.387	2.939
1304	VILLAREGGIA	20.818	20.890.731	1.004
1305	VILLAR FOCCIARDO	27.403	55.779.678	2.036
1306	VILLAR PELLICE	41.155	49.509.818	1.203
1307	VILLAR PEROSA	28.182	118.321.785	4.199
1308	VILLASTELLONE	26.471	126.477.819	4.778
1309	VINOVO	31.441	423.332.241	13.465
1310	VIRLE PIEMONTE	22.962	26.452.224	1.152
1311	VISCHE	24.577	33.658.819	1.370
1312	VISTRORIO	26.970	13.902.871	516
1313	VIU'	20.813	24.570.061	1.181
1314	VOLPIANO	27.566	384.520.325	13.949
1315	VOLVERA	26.104	213.846.141	8.192
2002	ALAGNA VALSESIA	24.322	10.604.250	436
2003	ALBANO VERCELLESE	23.089	7.861.647	341
2004	ALICE CASTELLO	22.227	58.824.911	2.647
2006	ARBORIO	22.550	22.944.440	1.018
2007	ASIGLIANO VERCELLESE	27.963	38.631.439	1.382
2008	BALMUCCIA	18.299	1.820.731	100
2009	BALOCCO	22.312	5.901.629	265
2011	BIANZE'	26.020	53.340.848	2.050
2014	BOCCIOLETO	17.325	4.218.678	244
2015	BORGO D'ALE	22.873	59.068.830	2.583
2016	BORGOSesia	28.850	392.307.604	13.598
2017	BORGO VERCELLI	32.002	72.292.139	2.259
2019	BREIA	23.657	4.305.594	182
2021	BURONZO	24.778	23.539.276	950
2025	CAMPETOGNO	18.892	4.439.663	235
2029	CARCOFORO	21.287	1.628.442	77
2030	CARESANA	23.490	25.263.638	1.076
2031	CARESANABLOT	36.887	40.464.646	1.097
2032	CARISIO	24.382	22.760.983	934
2033	CASANOVA ELVO	22.703	5.948.303	262

Codice comune	Nome	Reddito disponib. pro capite al 2006 (euro)	Reddito disponibile al 2006 (euro)	Popolazione residente al 2006
2035	SAN GIACOMO VERCELLESE	23.897	8.316.297	348
2038	CELLIO	26.909	23.680.276	880
2041	CERVATTO	23.409	1.147.041	49
2042	CIGLIANO	26.666	120.478.166	4.518
2043	CIVIASCO	26.498	7.167.692	271
2045	COLLOBIANO	25.461	3.309.964	130
2047	COSTANZANA	26.278	21.915.476	834
2048	CRAVAGLIANA	23.178	6.455.066	279
2049	CRESCENTINO	24.121	192.497.665	7.981
2052	CROVA	25.806	11.212.576	435
2054	DESANA	27.338	29.839.243	1.092
2057	FOBELLO	20.863	5.142.755	247
2058	FONTANETTO PO	22.755	28.683.188	1.261
2059	FORMIGLIANA	24.460	13.636.530	558
2061	GATTINARA	25.656	216.360.768	8.433
2062	GHISLARENGO	21.268	18.672.919	878
2065	GREGGIO	20.532	7.791.742	380
2066	GUARDABOSONE	28.220	9.693.586	344
2067	LAMPORO	20.332	10.491.328	516
2068	LENTA	24.017	22.143.864	922
2070	LIGNANA	26.156	14.647.101	560
2071	LIVORNO FERRARIS	24.889	111.018.527	4.461
2072	LOZZOLO	23.776	19.686.564	828
2078	MOLLIA	25.880	2.536.275	98
2079	MONCRIVELLO	21.628	31.090.251	1.438
2082	MOTTA DE' CONTI	21.560	18.401.729	854
2088	OLCENENGO	24.888	16.749.388	673
2089	OLDENICO	28.946	6.628.535	229
2090	PALAZZOLO VERCELLESE	30.419	40.320.087	1.326
2091	PERTENGO	25.416	8.209.527	323
2093	PEZZANA	26.632	31.772.306	1.193
2096	PILA	35.339	4.417.367	125
2097	PIODE	21.158	4.390.296	208
2102	POSTUA	27.395	15.409.650	563
2104	PRAROLO	28.730	17.683.327	616
2107	QUARONA	29.460	125.912.537	4.274
2108	QUINTO VERCELLESE	25.890	11.728.171	453
2110	RASSA	22.574	1.602.786	71
2111	RIMA SAN GIUSEPPE	28.872	1.920.012	67
2112	RIMASCO	24.091	3.649.753	152
2113	RIMELLA	25.859	3.439.286	133
2114	RIVA VALDOBBIÀ	23.373	5.621.125	241
2115	RIVE	23.479	10.260.413	437
2116	ROASIO	23.384	58.542.648	2.504
2118	RONSECCO	24.426	14.643.629	600
2121	ROSSA	19.817	3.834.674	194
2122	ROVASENDA	25.254	25.216.479	999
2123	SABBIA	25.818	1.846.012	72
2126	SALASCO	22.088	5.566.068	252
2127	SALI VERCELLESE	30.617	3.796.458	124
2128	SALUGGIA	26.693	108.985.804	4.083
2131	SAN GERMANO VERCELLESE	22.388	40.019.401	1.788
2133	SANTHIA'	26.921	246.889.750	9.171
2134	SCOPA	23.510	8.957.434	381
2135	SCOPELLO	29.120	12.332.239	424
2137	SERRAVALLE SESIA	26.731	136.663.084	5.113
2142	STROPPIANA	25.858	31.715.258	1.227
2147	TRICERRO	25.839	16.059.241	622
2148	TRINO	24.402	189.728.193	7.775
2150	TRONZANO VERCELLESE	25.005	88.406.143	3.536
2152	VALDUGGIA	31.470	71.311.375	2.266
2156	VARALLO	28.228	211.258.766	7.484
2158	VERCELLI	32.568	1.452.182.530	44.590
2163	VILLARBOIT	26.074	12.828.197	492
2164	VILLATA	25.527	41.251.533	1.616
2166	VOCCA	19.604	3.126.880	160
3001	AGRATÉ CONTURBIA	39.151	54.282.361	1.387

Codice comune	Nome	Reddito disponib. pro capite al 2006 (euro)	Reddito disponibile al 2006 (euro)	Popolazione residente al 2006
3002	AMENO	25.310	22.437.029	887
3006	ARMENO	24.500	54.721.027	2.234
3008	ARONA	32.314	459.903.062	14.233
3012	BARENGO	29.338	26.418.734	901
3016	BELLINZAGO NOVARESE	27.375	240.750.491	8.795
3018	BIANDRATE	26.347	28.797.725	1.093
3019	BOCA	24.827	30.102.160	1.213
3021	BOGOGNO	38.945	48.583.345	1.248
3022	BOLZANO NOVARESE	31.514	33.956.517	1.078
3023	BORGOLAVEZZARO	23.600	46.268.585	1.961
3024	BORGOMANERO	25.888	532.782.911	20.581
3025	BORGO TICINO	31.365	139.198.018	4.438
3026	BRIGA NOVARESE	32.881	93.004.472	2.829
3027	BRIONA	26.810	31.944.384	1.192
3030	CALTIGNAGA	29.820	72.938.536	2.446
3032	CAMERI	28.583	294.652.496	10.309
3036	CARPIGNANO SESIA	26.551	67.186.792	2.531
3037	CASALBELTRAME	31.253	29.440.541	942
3039	CASALEGGIO NOVARA	27.585	24.164.880	876
3040	CASALINO	26.688	39.831.450	1.493
3041	CASALVOLONE	24.760	21.095.710	852
3042	CASTELLAZZO NOVARESE	23.517	7.019.759	299
3043	CASTELLETO SOPRA TICINO	28.334	272.110.192	9.604
3044	CAVAGLIETTO	25.780	10.414.947	404
3045	CAVAGLIO D'AGOGNA	27.489	36.271.406	1.320
3047	CAVALLIRIO	27.644	34.873.492	1.262
3049	CERANO	27.860	188.096.599	6.752
3051	COLAZZA	33.128	15.752.581	476
3052	COMIGNAGO	30.486	33.794.274	1.109
3055	CRESSA	30.146	45.385.402	1.506
3058	CUREGGIO	28.639	68.088.167	2.378
3060	DIVIGNANO	22.725	30.474.029	1.341
3062	DORMELLETO	32.259	81.986.616	2.542
3065	FARA NOVARESE	28.266	58.919.713	2.085
3066	FONTANETO D'AGOGNA	28.456	75.350.292	2.648
3068	GALLIATE	28.921	423.812.857	14.654
3069	GARBAGNA NOVARESE	31.044	33.185.772	1.069
3070	GARGALLO	27.399	47.523.532	1.735
3071	GATTICO	28.970	95.674.530	3.303
3073	GHEMME	31.007	113.269.748	3.653
3076	GOZZANO	30.226	175.248.900	5.798
3077	GRANOZZO CON MONTICELLO	27.727	36.613.640	1.321
3079	GRIGNASCO	28.400	137.085.327	4.827
3082	INVORIO	28.167	115.120.113	4.087
3083	LANDIONA	30.861	18.362.155	595
3084	LESA	29.437	71.135.660	2.417
3088	MAGGIORA	27.105	47.460.501	1.751
3090	MANDELLO VITTA	25.367	6.823.599	269
3091	MARANO TICINO	25.736	40.276.159	1.565
3093	MASSINO VISCONTI	31.856	35.153.244	1.104
3095	MEINA	32.684	79.733.046	2.440
3097	MEZZOMERICO	28.424	29.688.873	1.045
3098	MIASINO	26.687	25.232.391	946
3100	MOMO	27.327	73.276.369	2.682
3103	NEBBIUNO	32.245	56.428.381	1.750
3104	NIBBIOLA	27.981	21.657.621	774
3106	NOVARA	33.423	3.432.724.272	102.706
3108	OLEGGIO	28.435	359.875.863	12.656
3109	OLEGGIO CASTELLO	32.087	61.511.023	1.917
3112	ORTA SAN GIULIO	30.098	35.139.749	1.168
3114	PARUZZARO	31.421	56.289.956	1.792
3115	PELLA	33.102	37.951.383	1.147
3116	PETTENASCO	31.799	42.212.868	1.328
3119	PISANO	26.399	21.436.130	812
3120	POGNO	31.058	47.922.028	1.543
3121	POMBIA	28.109	53.238.639	1.894
3122	PRATO SESIA	28.018	54.915.702	1.960

Codice comune	Nome	Reddito disponib. pro capite al 2006 (euro)	Reddito disponibile al 2006 (euro)	Popolazione residente al 2006
3129	RECETTO	25.431	22.582.367	888
3130	ROMAGNANO SESIA	30.771	124.700.422	4.053
3131	ROMENTINO	29.139	134.170.342	4.605
3133	SAN MAURIZIO D'OPAGLIO	31.435	96.961.404	3.085
3134	SAN NAZZARO SESIA	26.317	19.001.175	722
3135	SAN PIETRO MOSEZZO	29.512	53.491.125	1.813
3138	SILLAVENGO	24.176	13.961.863	578
3139	SIZZANO	27.185	39.921.777	1.469
3140	SORISO	29.411	22.102.611	752
3141	SOZZAGO	29.422	29.186.334	992
3143	SUNO	26.930	75.283.670	2.796
3144	TERDOBBIATE	28.877	13.543.280	469
3146	TORNACO	28.695	24.878.971	867
3149	TRECATE	28.394	524.976.873	18.489
3153	VAPRIO D'AGOGNA	27.533	27.725.921	1.007
3154	VARALLO POMBIA	26.595	125.195.767	4.708
3157	VERUNO	30.898	54.118.324	1.752
3158	VESPOLATE	23.470	48.441.554	2.064
3159	VICOLUNGO	28.535	24.596.823	862
3164	VINZAGLIO	22.758	14.155.782	622
4001	ACCEGLIO	21.546	3.479.658	162
4002	AISONE	22.703	6.016.259	265
4003	ALBA	33.478	1.011.928.480	30.227
4004	ALBARETTO DELLA TORRE	26.583	6.659.056	251
4005	ALTO	18.383	2.178.395	119
4006	ARGENTERA	26.853	2.524.213	94
4007	ARGUELLO	22.814	4.186.371	184
4008	BAGNASCO	25.550	26.137.682	1.023
4009	BAGNOLO PIEMONTE	21.706	124.529.126	5.737
4010	BALDISSERO D'ALBA	23.769	25.551.698	1.075
4011	BARBARESCO	26.735	17.230.912	645
4012	BARGE	21.268	162.080.625	7.621
4013	BAROLO	27.402	19.496.379	712
4014	BASTIA MONDOVI'	19.113	12.346.806	646
4015	BATTIFOLLO	22.406	5.433.500	243
4016	BEINETTE	25.444	74.803.994	2.940
4017	BELLINO	15.980	2.500.803	157
4018	BELVEDERE LANGHE	16.901	6.599.941	391
4019	BENE VAGIENNA	22.465	77.448.577	3.448
4020	BENEVELLO	25.250	11.627.832	461
4021	BERGOLO	20.334	1.586.033	78
4022	BERNEZZO	24.688	81.533.492	3.303
4023	BONVICINO	20.837	2.479.633	119
4024	BORGOMALE	28.596	11.195.270	392
4025	BORGO SAN DALMAZZO	19.730	233.006.067	11.810
4026	BOSIA	19.557	3.989.676	204
4027	BOSSOLASCO	21.983	15.047.183	685
4028	BOVES	24.060	230.770.402	9.592
4029	BRA	27.883	806.662.573	28.930
4030	BRIAGLIA	24.256	7.373.811	304
4031	BRIGA ALTA	28.414	1.534.336	54
4032	BRONDELLO	16.423	5.444.293	332
4033	BROSSASCO	19.776	22.030.133	1.114
4034	BUSCA	22.811	221.414.877	9.707
4035	CAMERANA	21.888	15.201.389	695
4036	CAMO	14.155	3.121.107	221
4037	CANALE	25.168	139.857.564	5.557
4038	CANOSIO	11.262	1.007.969	90
4039	CAPRAUNA	20.746	2.520.682	122
4040	CARAGLIO	23.432	153.423.569	6.548
4041	CARAMAGNA PIEMONTE	25.827	74.098.007	2.869
4042	CARDE'	18.103	19.913.366	1.100
4043	CARRU'	25.399	106.751.459	4.203
4044	CARTIGNANO	17.601	3.168.149	180
4045	CASALGRASSO	26.546	35.638.146	1.343
4046	CASTAGNITO	24.511	48.397.201	1.975
4047	CASTELDEFINO	17.462	3.431.236	197

Codice comune	Nome	Reddito disponib. pro capite al 2006 (euro)	Reddito disponibile al 2006 (euro)	Popolazione residente al 2006
4048	CASTELLAR	27.204	7.181.947	264
4049	CASTELLETTO STURA	21.126	25.815.760	1.222
4050	CASTELLETTO UZZONE	19.334	7.037.622	364
4051	CASTELLINALDO	19.011	16.777.494	883
4052	CASTELLINO TANARO	20.312	6.926.253	341
4053	CASTELMAGNO	13.032	1.290.119	99
4054	CASTELNUOVO DI CEVA	24.258	3.153.488	130
4055	CASTIGLIONE FALLETTO	28.398	18.671.555	658
4056	CASTIGLIONE TINELLA	16.527	14.080.939	852
4057	CASTINO	17.931	9.297.451	519
4058	CAVALLERLEONE	20.321	12.263.987	604
4059	CAVALLERMAGGIORE	24.267	126.781.668	5.225
4060	CELLE DI MACRA	19.039	2.151.361	113
4061	CENTALLO	22.989	147.442.363	6.414
4062	CERESOLE ALBA	23.740	50.044.030	2.108
4063	CERRETO LANGHE	19.479	9.077.345	466
4064	CERVASCA	27.566	123.328.935	4.474
4065	CERVERE	24.150	47.624.147	1.972
4066	CEVA	27.250	157.529.434	5.781
4067	CHERASCO	28.409	220.923.011	7.777
4068	CHIUSA DI PESIO	22.417	83.064.717	3.706
4069	CIGLIE'	20.066	3.661.983	183
4070	CISSONE	15.525	1.304.135	84
4071	CLAVESANA	21.407	18.580.983	868
4072	CORNELIANO D'ALBA	25.809	52.043.211	2.017
4073	CORTEMILIA	21.709	54.065.771	2.491
4074	COSSANO BELBO	19.003	19.915.285	1.048
4075	COSTIGLIOLE SALUZZO	22.806	74.427.616	3.264
4076	CRAVANZANA	21.726	8.505.603	392
4077	CRISSOLO	20.265	4.063.132	201
4078	CUNEO	31.167	1.706.460.406	54.752
4079	DEMONTE	23.345	46.747.417	2.003
4080	DIANO D'ALBA	31.371	99.743.300	3.180
4081	DOGLIANI	22.060	101.985.041	4.623
4082	DRONERO	23.598	167.770.875	7.110
4083	ELVA	8.818	939.101	107
4084	ENTRACQUE	25.503	21.295.357	835
4085	ENVIE	16.863	33.752.106	2.002
4086	FARIGLIANO	25.578	43.968.478	1.719
4087	FAULE	25.777	11.367.546	441
4088	FEISOGLIO	26.311	9.735.119	370
4089	FOSSANO	27.232	661.286.230	24.284
4090	FRABOSA SOPRANA	22.134	18.393.732	831
4091	FRABOSA SOTTANA	23.622	35.220.374	1.491
4092	FRASSINO	17.958	5.243.836	292
4093	GAIOLA	26.102	13.037.819	500
4094	GAMBASCA	19.586	7.393.659	378
4095	GARESSIO	26.063	90.423.982	3.470
4096	GENOLA	24.975	60.065.764	2.405
4097	GORZEGNO	20.722	7.356.152	355
4098	GOTTASECCA	24.927	4.636.408	186
4099	GOVONE	25.445	51.322.604	2.017
4100	GRINZANE CAVOUR	32.172	59.181.069	1.840
4101	GUARENE	30.481	96.959.027	3.181
4102	IGLIANO	17.094	1.367.490	80
4103	ISASCA	19.721	1.794.627	91
4104	LAGNASCO	25.772	34.199.448	1.327
4105	LA MORRA	21.206	56.916.987	2.684
4106	LEQUIO BERRIA	20.798	10.867.124	523
4107	LEQUIO TANARO	20.525	15.414.542	751
4108	LESEGNO	23.002	19.758.615	859
4109	LEVICE	22.955	5.383.006	235
4110	LIMONE PIEMONTE	29.424	46.446.387	1.579
4111	LISIO	18.054	4.143.383	230
4112	MACRA	23.219	1.544.036	67
4113	MAGLIANO ALFIERI	27.914	48.501.367	1.738
4114	MAGLIANO ALPI	21.425	46.685.326	2.179

Codice comune	Nome	Reddito disponib. pro capite al 2006 (euro)	Reddito disponibile al 2006 (euro)	Popolazione residente al 2006
4115	MANGO	16.138	21.358.312	1.324
4116	MANTA	26.866	93.291.747	3.473
4117	MARENE	25.259	71.241.931	2.821
4118	MARGARITA	23.367	32.013.182	1.370
4119	MARMORA	17.994	1.673.420	93
4120	MARSAGLIA	16.689	5.048.544	303
4121	MARTINIANA PO	20.932	15.259.649	729
4122	MELLE	17.751	5.839.938	329
4123	MOIOLA	21.004	6.017.628	287
4124	MOMBARCARO	20.665	6.333.698	307
4125	MOMBASIGLIO	22.767	14.035.899	617
4126	MONASTERO DI VASCO	24.527	30.426.056	1.241
4127	MONASTEROLO CASOTTO	17.444	1.936.234	111
4128	MONASTEROLO DI SAVIGLIANO	24.339	29.426.362	1.209
4129	MONCHIERO	24.776	14.555.805	588
4130	MONDOVI'	28.448	627.210.961	22.048
4131	MONESIGLIO	25.231	18.708.927	742
4132	MONFORTE D'ALBA	23.935	46.984.856	1.963
4133	MONTA'	23.476	106.145.070	4.522
4134	MONTALDO DI MONDOVI'	19.607	11.450.507	584
4135	MONTALDO ROERO	22.563	20.103.254	891
4136	MONTANERA	21.393	15.488.796	724
4137	MONTELUPO ALBESE	23.961	11.920.672	498
4138	MONTEMALE DI CUNEO	16.592	3.799.468	229
4139	MONTEROSSO GRANA	17.480	10.260.581	587
4140	MONTEU ROERO	20.886	34.085.825	1.632
4141	MONTEZEMOLO	19.963	5.529.862	277
4142	MONTICELLO D'ALBA	25.681	52.723.526	2.053
4143	MORETTA	25.306	107.247.117	4.238
4144	MOROZZO	19.916	40.110.157	2.014
4145	MURAZZANO	20.997	17.332.713	826
4146	MURELLO	20.302	18.870.372	930
4147	NARZOLE	23.493	79.405.983	3.380
4148	NEIVE	24.780	76.483.266	3.087
4149	NEVIGLIE	13.564	5.696.975	420
4150	NIELLA BELBO	19.253	8.114.931	422
4151	NIELLA TANARO	23.471	23.893.519	1.018
4152	NOVELLO	21.099	20.634.861	978
4153	NUCETTO	27.263	12.459.310	457
4154	ONCINO	14.979	1.497.870	100
4155	ORMEA	24.198	45.600.226	1.885
4156	OSTANA	20.118	1.408.271	70
4157	PAESANA	21.235	63.429.588	2.987
4158	PAGNO	21.417	12.239.896	572
4159	PAMPARATO	24.188	9.155.171	379
4160	PAROLDO	18.887	4.655.701	247
4161	PERLETTO	15.142	4.716.689	312
4162	PERLO	20.241	2.479.565	123
4163	PEVERAGNO	24.187	128.793.824	5.325
4164	PEZZOLO VALLE UZZONE	15.168	5.247.991	346
4165	PIANFEI	22.495	45.934.026	2.042
4166	PIASCO	23.170	65.398.565	2.823
4167	PIETRAPORZIO	23.910	2.175.827	91
4168	PIOBESI D'ALBA	31.560	37.524.764	1.189
4169	PIOZZO	21.090	21.069.099	999
4170	POCAPAGLIA	26.202	76.799.497	2.931
4171	POLONGHERA	24.900	29.368.962	1.180
4172	PONTECHIANALE	16.368	3.347.221	205
4173	PRADLEVES	21.085	5.935.410	282
4174	PRAZZO	17.006	3.256.679	192
4175	PRIERO	22.321	11.272.162	505
4176	PRIOCCA	22.919	44.805.688	1.955
4177	PRIOLA	19.733	15.075.696	764
4178	PRUNETTO	19.687	9.685.965	492
4179	RACCONIGI	25.842	254.693.897	9.856
4180	REVELLO	20.840	88.162.790	4.231
4181	RIFREDDO	18.478	19.604.871	1.061

Codice comune	Nome	Reddito disponib. pro capite al 2006 (euro)	Reddito disponibile al 2006 (euro)	Popolazione residente al 2006
4182	RITTANA	22.177	3.049.340	138
4183	ROASCHIA	19.152	3.140.864	164
4184	ROASCIO	30.313	2.470.472	82
4185	ROBILANTE	23.986	56.618.865	2.361
4186	ROBURENT	21.882	12.111.862	554
4187	ROCCABRUNA	19.581	29.293.797	1.496
4188	ROCCA CIGLIE'	20.306	3.086.509	152
4189	ROCCA DE' BALDI	25.021	41.422.057	1.656
4190	ROCCAFORTE MONDOVI'	22.764	46.757.960	2.054
4191	ROCCASPARVERA	22.155	16.128.548	728
4192	ROCCAVIONE	23.729	66.986.994	2.823
4193	ROCCHETTA BELBO	18.506	3.479.201	188
4194	RODDI	34.044	50.572.225	1.486
4195	RODDINO	21.917	8.427.040	385
4196	RODELLO	28.799	27.777.076	965
4197	ROSSANA	23.709	22.381.733	944
4198	RUFFIA	19.785	6.786.262	343
4199	SALE DELLE LANGHE	25.334	12.894.820	509
4200	SALE SAN GIOVANNI	21.783	4.040.693	186
4201	SALICETO	24.625	35.053.560	1.424
4202	SALMOUR	21.993	15.955.584	726
4203	SALUZZO	29.087	477.213.257	16.407
4204	SAMBUCO	22.533	1.949.103	87
4205	SAMPEYRE	20.319	22.594.192	1.112
4206	SAN BENEDETTO BELBO	20.751	3.901.257	188
4207	SAN DAMIANO MACRA	20.707	9.577.171	463
4208	SANFRE'	24.665	65.546.853	2.658
4209	SANFRONT	19.970	53.168.836	2.663
4210	SAN MICHELE MONDOVI'	23.154	47.569.063	2.055
4211	SANT'ALBANO STURA	27.757	61.591.925	2.219
4212	SANTA VITTORIA D'ALBA	21.533	56.652.467	2.631
4213	SANTO STEFANO BELBO	21.940	88.209.567	4.021
4214	SANTO STEFANO ROERO	23.245	30.823.284	1.326
4215	SAVIGLIANO	27.082	556.519.148	20.550
4216	SCAGNELLO	21.323	4.509.880	212
4217	SCARNAFIGI	22.023	43.142.256	1.959
4218	SERRALUNGA D'ALBA	20.799	10.877.859	523
4219	SERRAVALLE LANGHE	20.329	7.023.659	346
4220	SINIO	22.895	11.069.963	484
4221	SOMANO	15.441	5.991.203	388
4222	SOMMARIVA DEL BOSCO	24.424	148.694.806	6.088
4223	SOMMARIVA PERNO	26.000	72.591.778	2.792
4224	STROPPO	17.875	1.814.359	102
4225	TARANTASCA	19.151	38.598.798	2.016
4226	TORRE BORMIDA	22.102	4.818.338	218
4227	TORRE MONDOVI'	22.518	11.709.603	520
4228	TORRE SAN GIORGIO	26.437	18.611.579	704
4229	TORRESINA	16.132	1.032.433	64
4230	TREISO	24.177	18.834.106	779
4231	TREZZO TINELLA	18.806	6.516.183	347
4232	TRINITA'	22.885	46.879.733	2.049
4233	VALDIERI	23.632	22.851.968	967
4234	VALGRANA	19.137	15.539.508	812
4235	VALLORiate	18.009	2.692.417	150
4236	VALMALA	25.931	1.607.700	62
4237	VENASCA	21.148	33.053.721	1.563
4238	VERDUNO	26.501	13.952.677	527
4239	VERNANTE	23.169	29.922.394	1.292
4240	VERZUOLO	24.470	155.359.460	6.349
4241	VEZZA D'ALBA	24.844	52.756.679	2.124
4242	VICOFORTE	29.103	91.457.552	3.143
4243	VIGNOLO	27.971	60.528.866	2.164
4244	VILLAFALLETTO	19.171	55.299.573	2.885
4245	VILLANOVA MONDOVI'	24.566	137.837.175	5.611
4246	VILLANOVA SOLARO	20.139	15.698.143	780
4247	VILLAR SAN COSTANZO	22.429	32.802.649	1.463
4248	VINADIO	24.187	17.209.015	712

Codice comune	Nome	Reddito disponib. pro capite al 2006 (euro)	Reddito disponibile al 2006 (euro)	Popolazione residente al 2006
4249	VIOLA	20.276	9.235.621	456
4250	VOTTIGNASCO	17.672	9.896.236	560
5001	AGLIANO	21.395	35.655.399	1.667
5002	ALBUGNANO	25.848	12.807.705	496
5003	ANTIGNANO	27.641	27.558.426	997
5004	ARAMENGO	22.206	13.811.906	622
5005	ASTI	28.896	2.132.469.502	73.798
5006	AZZANO D'ASTI	28.302	11.221.736	397
5007	BALDICHIERI D'ASTI	26.032	26.370.619	1.013
5008	BELVEGLIO	23.484	7.608.852	324
5009	BERZANO DI SAN PIETRO	19.994	8.587.546	430
5010	BRUNO	24.802	9.102.359	367
5011	BUBBIO	22.806	20.456.705	897
5012	BUTTIGLIERA D'ASTI	24.891	56.104.139	2.254
5013	CALAMANDRANA	24.273	40.474.668	1.668
5014	CALLIANO	21.464	30.392.953	1.416
5015	CALOSSO	20.690	27.041.172	1.307
5016	CAMERANO CASASCO	20.920	10.177.529	487
5017	CANELLI	26.566	274.172.153	10.321
5018	CANTARANA	29.319	26.079.196	890
5019	CAPRIGLIO	23.131	6.973.950	302
5020	CASORZO	21.723	14.489.269	667
5021	CASSINASCO	17.692	11.402.390	645
5022	CASTAGNOLE DELLE LANZE	23.279	87.131.763	3.743
5023	CASTAGNOLE MONFERRATO	24.320	30.825.429	1.268
5024	CASTEL BOGLIONE	17.950	11.335.350	632
5025	CASTELL'ALFERO	20.017	55.537.400	2.775
5026	CASTELLERO	26.445	7.801.409	295
5027	CASTELLETTO MOLINA	33.389	5.876.418	176
5028	CASTELLO DI ANNONE	12.385	23.779.164	1.920
5029	CASTELNUOVO BELBO	22.015	19.824.108	901
5030	CASTELNUOVO CALCEA	20.448	16.143.930	790
5031	CASTELNUOVO DON BOSCO	21.733	68.492.006	3.152
5032	CASTEL ROCCHERO	24.330	9.147.951	376
5033	CELLARENGO	22.482	15.231.485	678
5034	CELLE ENOMONDO	24.439	11.327.246	464
5035	CERRETO D'ASTI	24.046	6.167.695	257
5036	CERRO TANARO	24.582	15.093.417	614
5037	CESSOLE	15.548	6.467.957	416
5038	CHIUSANO D'ASTI	22.198	5.349.744	241
5039	CINAGLIO	20.943	9.696.810	463
5040	CISTERNA D'ASTI	20.767	26.062.892	1.255
5041	COAZZOLO	15.388	4.708.594	306
5042	COCCONATO	26.935	43.068.482	1.599
5044	CORSIONE	27.318	5.368.016	197
5045	CORTANDONE	27.044	8.004.977	296
5046	CORTANZE	23.455	6.450.007	275
5047	CORTAZZONE	24.610	15.984.015	650
5048	CORTIGLIONE	22.048	12.600.148	572
5049	COSSOMBRATO	27.663	13.513.134	489
5050	COSTIGLIOLE D'ASTI	22.510	133.368.909	5.925
5051	CUNICO	20.799	10.711.257	515
5052	DUSINO SAN MICHELE	24.345	22.603.891	929
5053	FERRERE	26.649	41.559.332	1.560
5054	FONTANILE	17.555	9.936.206	566
5055	FRINCO	23.773	17.841.882	751
5056	GRANA	19.533	11.885.885	609
5057	GRAZZANO BADOGGIO	33.644	21.868.648	650
5058	INCISA SCAPACCINO	23.868	50.815.982	2.129
5059	ISOLA D'ASTI	23.129	48.627.743	2.103
5060	LOAZZOLO	14.537	5.146.077	354
5061	MARANZANA	23.246	7.066.877	304
5062	MARETTO	27.774	10.665.329	384
5063	MOASCA	22.436	9.501.628	424
5064	MOMBALDONE	20.609	4.956.581	241
5065	MOMBARUZZO	21.894	25.046.967	1.144
5066	MOMBERCELLI	22.275	51.343.569	2.305

Codice comune	Nome	Reddito disponib. pro capite al 2006 (euro)	Reddito disponibile al 2006 (euro)	Popolazione residente al 2006
5067	MONALE	25.038	24.800.265	991
5068	MONASTERO BORMIDA	23.275	22.436.809	964
5069	MONCALVO	25.333	84.018.223	3.317
5070	MONCUCCO TORINESE	28.435	24.468.486	861
5071	MONGARDINO	28.655	27.823.922	971
5072	MONTABONE	20.192	7.430.477	368
5073	MONTAFIA	26.838	26.234.239	978
5074	MONTALDO SCARAMPI	24.559	17.633.675	718
5075	MONTECHIARO D'ASTI	22.005	30.806.323	1.400
5076	MONTEGROSSO D'ASTI	22.654	48.739.158	2.152
5077	MONTEMAGNO	23.427	28.909.027	1.234
5079	MORANSENGO	24.537	5.238.642	214
5080	NIZZA MONFERRATO	26.419	268.170.308	10.151
5081	OLMO GENTILE	17.063	1.672.210	98
5082	PASSERANO MARMORITO	26.878	11.960.862	445
5083	PENANGO	23.223	12.691.445	547
5084	PIEA	22.536	13.724.722	609
5085	PINO D'ASTI	22.498	5.208.318	232
5086	PIOVA' MASSAIA	26.636	18.498.470	695
5087	PORTACOMARO	28.414	56.670.728	1.995
5088	QUARANTI	20.041	4.178.494	209
5089	REFRANCORE	24.942	40.780.521	1.635
5090	REVIGLIASCO D'ASTI	25.145	20.970.875	834
5091	ROATTO	30.231	11.684.128	387
5092	ROBELLA	21.725	11.611.894	535
5093	ROCCA D'ARAZZO	27.722	25.794.975	931
5094	ROCCAVERANO	18.113	8.368.426	462
5095	ROCCHETTA PALAFAEA	16.415	6.196.840	378
5096	ROCCHETTA TANARO	23.676	33.868.349	1.431
5097	SAN DAMIANO D'ASTI	22.328	181.211.978	8.116
5098	SAN GIORGIO SCARAMPI	13.222	1.599.827	121
5099	SAN MARTINO ALFIERI	23.764	17.050.724	718
5100	SAN MARZANO OLIVETO	20.410	21.889.740	1.073
5101	SAN PAOLO SOLBRITO	28.227	33.025.651	1.170
5103	SCURZOLENZO	23.331	14.779.994	634
5104	SEROLE	12.945	2.110.057	163
5105	SESSAME	16.173	4.520.284	280
5106	SETTIME	24.319	13.922.355	573
5107	SOGLIO	26.001	4.134.115	159
5108	TIGLIOLE	25.295	42.963.951	1.699
5109	TONCO	23.441	21.413.010	914
5110	TONENGO	22.103	4.597.440	208
5111	VAGLIO SERRA	23.701	6.660.095	281
5112	VALFENERA	26.618	61.154.426	2.298
5113	VESIME	19.008	12.849.117	676
5114	VIALE	20.829	5.915.560	284
5115	VIARIGI	24.808	24.621.790	993
5116	VIGLIANO D'ASTI	23.712	19.941.600	841
5117	VILLA FRANCA D'ASTI	26.429	82.048.440	3.105
5118	VILLANOVA D'ASTI	25.922	133.872.169	5.165
5119	VILLA SAN SECONDO	26.487	10.396.308	393
5120	VINCHIO	18.046	12.271.183	680
5121	MONTIGLIO MONFERRATO	27.328	47.154.258	1.726
6001	ACQUI TERME	27.655	560.710.689	20.275
6002	ALBERA LIGURE	21.752	7.276.180	335
6003	ALESSANDRIA	29.405	2.695.191.601	91.659
6004	ALFIANO NATTA	23.680	18.363.746	776
6005	ALICE BEL COLLE	17.863	13.941.981	781
6006	ALLUVIONI CAMBIO'	23.379	23.612.282	1.010
6007	ALTAVILLA MONFERRATO	24.850	12.263.483	494
6008	ALZANO SCRIVIA	24.246	9.722.667	401
6009	ARQUATA SCRIVIA	27.621	162.937.949	5.899
6010	AVOLASCA	24.705	7.053.348	286
6011	BALZOLA	25.480	36.933.805	1.450
6012	BASALUZZO	31.450	61.894.295	1.968
6013	BASSIGNANA	20.756	37.050.179	1.785
6014	BELFORTE MONFERRATO	28.617	12.763.395	446

Codice comune	Nome	Reddito disponib. pro capite al 2006 (euro)	Reddito disponibile al 2006 (euro)	Popolazione residente al 2006
6015	BERGAMASCO	26.593	20.144.263	758
6016	BERZANO DI TORTONA	20.150	3.123.227	155
6017	BISTAGNO	21.845	40.391.844	1.849
6018	BORGHETTO DI BORBERA	26.903	53.065.722	1.973
6019	BORGORATTO ALESSANDRINO	25.081	15.412.449	615
6020	BORGO SAN MARTINO	27.707	38.360.168	1.385
6021	BOSCO MARENGO	26.380	66.832.799	2.534
6022	BOSIO	24.367	28.814.164	1.183
6023	BOZZOLE	19.735	6.394.251	324
6024	BRIGNANO-FRASCATA	21.202	10.187.740	481
6025	CABELLA LIGURE	24.617	14.437.581	587
6026	CAMAGNA MONFERRATO	23.848	13.044.690	547
6027	CAMINO	26.293	20.521.517	781
6028	CANTALUPO LIGURE	23.685	13.003.321	549
6029	CAPRIATA D'ORBA	28.312	52.843.762	1.867
6030	CARBONARA SCRIVIA	28.304	29.294.523	1.035
6031	CARENTINO	28.371	8.866.075	313
6032	CAREZZANO	34.348	14.821.126	432
6033	CARPENETO	24.349	22.802.543	937
6034	CARREGA LIGURE	15.750	1.756.135	112
6035	CARROSIO	24.836	11.834.145	477
6036	CARTOSIO	22.455	17.582.509	783
6037	CASAL CERMELLI	24.785	30.299.744	1.223
6038	CASALEGGIO BOIRO	28.620	11.219.104	392
6039	CASALE MONFERRATO	25.242	905.478.723	35.872
6040	CASALNOCETO	28.402	25.846.264	910
6041	CASASCO	22.768	3.141.972	138
6042	CASSANO SPINOLA	28.376	53.034.777	1.869
6043	CASSINE	23.302	70.524.531	3.027
6044	CASSINELLE	24.478	22.091.309	903
6045	CASTELLANIA	27.486	2.679.904	98
6046	CASTELLAR GUIDOBONO	26.741	10.602.872	397
6047	CASTELLAZZO BORMIDA	25.365	114.254.434	4.505
6048	CASTELLETO D'ERRO	15.526	2.290.149	148
6049	CASTELLETO D'ORBA	24.786	49.968.004	2.016
6050	CASTELLETO MERLI	21.492	10.885.696	507
6051	CASTELLETO MONFERRATO	31.145	47.979.354	1.541
6052	CASTELNUOVO BORMIDA	23.024	15.196.108	660
6053	CASTELNUOVO SCRIVIA	25.240	140.068.239	5.550
6054	CASTELSPINA	24.390	10.060.680	413
6055	CAVATORE	18.654	5.820.081	312
6056	CELLA MONTE	34.105	18.314.322	537
6057	CERESETO	24.513	11.803.067	482
6058	CERRETO GRUE	27.341	9.241.406	338
6059	CERRINA MONFERRATO	22.329	35.715.828	1.600
6060	CONIOLO	27.372	12.399.366	453
6061	CONZANO	26.564	26.749.771	1.007
6062	COSTA VESCOVATO	19.702	7.004.121	356
6063	CREMOLINO	27.472	28.982.926	1.055
6064	CUCCARO MONFERRATO	21.677	7.727.737	357
6065	DENICE	22.974	4.491.512	196
6066	DERNICE	18.053	4.287.639	238
6067	FABBRICA CURONE	23.480	18.173.532	774
6068	FELIZZANO	25.796	62.852.496	2.437
6069	FRACONALTO	27.391	9.381.400	343
6070	FRANCAVILLA BISIO	32.083	14.999.003	468
6071	FRASCARO	24.168	11.177.561	463
6072	FRASSINELLO MONFERRATO	29.650	15.951.531	538
6073	FRASSINETO PO	25.570	37.076.318	1.450
6074	FRESONARA	25.307	18.195.565	719
6075	FRUGAROLO	27.666	54.279.966	1.962
6076	FUBINE	25.439	42.751.041	1.681
6077	GABIANO	21.683	26.962.797	1.244
6078	GAMALERO	26.073	20.975.915	805
6079	GARBAGNA	22.292	16.028.259	719
6080	GAVAZZANA	36.271	5.150.436	142
6081	GAVI	28.710	131.148.079	4.568

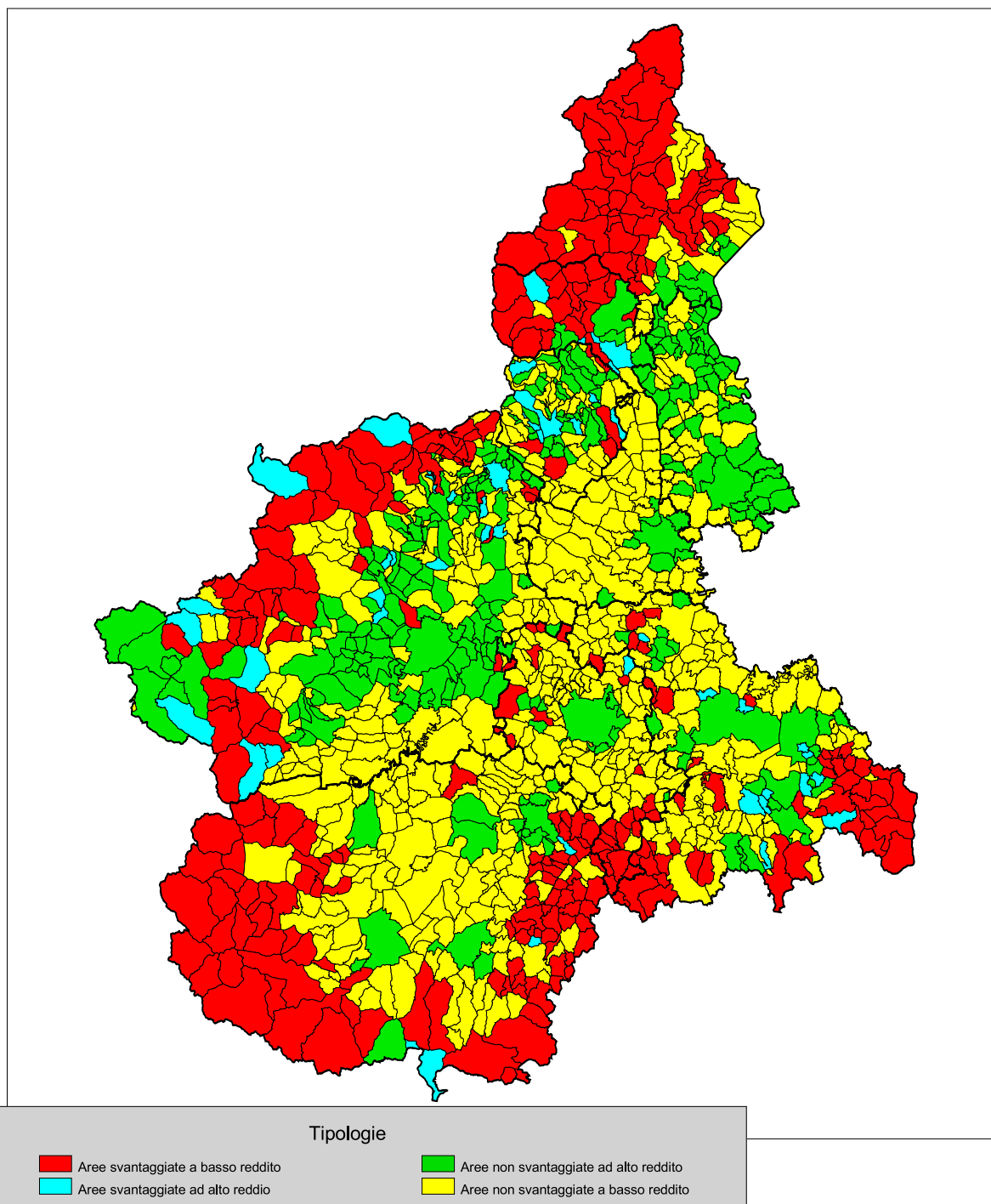
Codice comune	Nome	Reddito disponib. pro capite al 2006 (euro)	Reddito disponibile al 2006 (euro)	Popolazione residente al 2006
6082	GIAROLE	26.220	18.222.648	695
6083	GREMIASCO	23.549	8.666.049	368
6084	GROGNARDO	27.035	8.732.413	323
6085	GRONDONA	31.077	16.486.462	531
6086	GUAZZORA	26.303	8.153.923	310
6087	ISOLA SANT'ANTONIO	20.948	16.213.608	774
6088	LERMA	25.807	21.432.719	831
6089	LU	23.467	28.243.007	1.204
6090	MALVICINO	16.950	1.991.594	118
6091	MASIO	27.014	40.169.149	1.487
6092	MELAZZO	24.108	30.424.471	1.262
6093	MERANA	22.215	4.087.478	184
6094	MIRABELLO MONFERRATO	23.782	32.557.724	1.369
6095	MOLARE	24.783	53.939.821	2.177
6096	MOLINO DEI TORTI	25.831	17.849.180	691
6097	MOMBELLO MONFERRATO	22.515	25.115.460	1.116
6098	MOMPERONE	20.666	4.608.431	223
6099	MONCESTINO	19.316	4.635.748	240
6100	MONGIARDINO LIGURE	22.184	4.170.588	188
6101	MONLEALE	27.422	17.001.621	620
6102	MONTACUTO	21.145	6.988.259	331
6103	MONTALDEO	21.286	6.577.471	309
6104	MONTALDO BORMIDA	23.222	15.871.984	684
6105	MONTECASTELLO	25.186	9.054.214	360
6106	MONTECHIARO D'ACQUI	21.369	12.415.457	581
6107	MONTEGIOCO	23.774	7.584.028	319
6108	MONTEMARZINO	21.210	7.646.095	361
6109	MORANO SUL PO	24.469	38.317.665	1.566
6110	MORBELLO	23.719	10.649.707	449
6111	MORNESE	22.199	15.749.998	710
6112	MORSASCO	22.670	15.574.031	687
6113	MURISENGO	23.742	35.827.400	1.509
6114	NOVI LIGURE	29.461	835.654.559	28.365
6115	OCCIMIANO	21.960	30.590.494	1.393
6116	ODALENGO GRANDE	26.332	13.850.538	526
6117	ODALENGO PICCOLO	24.243	6.545.479	270
6118	OLIVOLA	25.434	3.637.096	143
6119	ORSARA BORMIDA	19.664	8.239.023	419
6120	OTTIGLIO	23.495	16.375.842	697
6121	OVADA	28.097	328.153.674	11.680
6122	OVIGLIO	28.501	35.497.660	1.246
6123	OZZANO MONFERRATO	24.536	37.846.291	1.543
6124	PADERNA	29.478	7.192.717	244
6125	PARETO	17.923	11.614.310	648
6126	PARODI LIGURE	22.205	16.698.121	752
6127	PASTURANA	33.279	37.039.635	1.113
6128	PECETTO DI VALENZA	23.335	29.822.574	1.278
6129	PIETRA MARAZZI	34.876	32.574.445	934
6130	PIOVERA	24.544	19.132.268	780
6131	POMARO MONFERRATO	26.463	10.505.812	397
6132	PONTECURONE	27.197	104.463.462	3.841
6133	PONTESTURA	26.516	40.250.590	1.518
6134	PONTI	22.501	15.187.971	675
6135	PONZANO MONFERRATO	20.940	8.355.215	399
6136	PONZONE	19.912	23.913.757	1.201
6137	POZZOL GROPPPO	24.720	9.566.720	387
6138	POZZOLO FORMIGARO	27.487	130.399.375	4.744
6139	PRASCO	20.696	10.979.179	531
6140	PREDOSA	26.291	53.895.673	2.050
6141	QUARGNENTO	26.564	35.808.513	1.348
6142	QUATTORDIO	29.206	50.015.123	1.713
6143	RICALDONE	18.291	12.218.607	668
6144	RIVALTA BORMIDA	22.858	33.053.146	1.446
6145	RIVARONE	20.844	7.983.092	383
6146	ROCCAFORTE LIGURE	22.628	4.061.814	180
6147	ROCCA GRIMALDA	25.360	36.886.155	1.455
6148	ROCCHETTA LIGURE	25.126	5.527.684	220

Codice comune	Nome	Reddito disponib. pro capite al 2006 (euro)	Reddito disponibile al 2006 (euro)	Popolazione residente al 2006
6149	ROSIGNANO MONFERRATO	30.851	52.307.341	1.696
6150	SALA MONFERRATO	20.999	9.197.406	438
6151	SALE	24.068	102.143.039	4.244
6152	SAN CRISTOFORO	26.357	15.709.005	596
6153	SAN GIORGIO MONFERRATO	28.384	36.771.329	1.296
6154	SAN SALVATORE MONFERRATO	22.214	101.775.334	4.582
6155	SAN SEBASTIANO CURONE	27.117	16.148.322	596
6156	SANT'AGATA FOSSILI	28.778	12.518.455	435
6157	SARDIGLIANO	28.242	12.256.915	434
6158	SAREZZANO	27.270	32.491.798	1.192
6159	SERRALUNGA DI CREA	29.508	18.044.375	612
6160	SERRAVALLE SCRIVIA	26.649	162.812.753	6.110
6161	SEZZADIO	25.097	31.873.303	1.270
6162	SILVANO D'ORBA	26.572	49.344.823	1.857
6163	SOLERO	26.773	44.309.994	1.655
6164	SOLONGHELLO	26.584	5.941.603	224
6165	SPIGNO MONFERRATO	22.465	26.351.924	1.173
6166	SPINETO SCRIVIA	31.266	10.489.654	336
6167	STAZZANO	26.984	60.268.809	2.234
6168	STREVI	21.555	43.854.020	2.035
6169	TAGLIOLO MONFERRATO	27.910	42.562.514	1.525
6170	TASSAROLO	30.183	18.109.733	600
6171	TERRUGGIA	35.729	29.923.135	838
6172	TERZO	24.763	21.803.598	881
6173	TICINETO	24.798	34.915.159	1.408
6174	TORTONA	30.856	824.128.899	26.709
6175	TREVILLE	28.117	7.254.264	258
6176	TRISOBBIO	22.077	14.802.624	671
6177	VALENZA	23.789	485.289.460	20.400
6178	VALMACCA	23.006	24.708.455	1.074
6179	VIGNALE MONFERRATO	24.252	26.640.878	1.099
6180	VIGNOLE BORBERA	26.295	58.084.961	2.209
6181	VIGUZZOLO	28.579	86.822.563	3.038
6182	VILLADEATI	24.380	12.470.267	512
6183	VILLALVERNIA	26.576	25.406.337	956
6184	VILLAMIROGLIO	21.645	7.413.349	343
6185	VILLANOVA MONFERRATO	27.990	50.171.395	1.793
6186	VILLAROMAGNANO	29.136	21.895.338	752
6187	VISONE	24.834	29.502.929	1.188
6188	VOLPEDO	26.755	32.360.264	1.210
6189	VOLPEGLINO	23.873	3.831.550	161
6190	VOLTAGGIO	26.353	20.159.925	765
96001	AILOCHE	24.505	7.939.489	324
96002	ANDORNO MICCA	27.023	94.378.005	3.493
96003	BENNA	26.108	29.423.711	1.127
96004	BIELLA	33.124	1.521.781.992	45.942
96005	BIOGLIO	27.559	28.578.685	1.037
96006	BORRIANA	29.916	27.298.384	913
96007	BRUSNENGO	27.927	60.057.631	2.151
96008	CALLABIANA	32.687	4.494.519	138
96009	CAMANDONA	28.148	11.301.488	402
96010	CAMBURZANO	29.751	35.909.018	1.207
96011	CAMPIGLIA CERVO	26.610	4.630.165	174
96012	CANDELO	26.814	215.720.454	8.045
96013	CAPRILE	23.793	5.305.774	223
96014	CASAPINTA	29.183	13.745.327	471
96015	CASTELLETTO CERVO	24.376	21.121.754	867
96016	CAVAGLIA'	24.549	89.665.287	3.653
96017	CERRETO CASTELLO	26.694	17.991.512	674
96018	CERRIONE	26.332	74.492.043	2.829
96019	COGGIOLA	27.994	63.027.875	2.252
96020	COSSATO	30.361	454.530.961	14.971
96021	CREVACUORE	28.196	49.315.232	1.749
96022	CROSA	25.511	8.609.802	338
96023	CURINO	22.895	10.955.473	479
96024	DONATO	23.028	17.109.509	743
96025	DORZANO	24.642	12.000.835	487

Codice comune	Nome	Reddito disponib. pro capite al 2006 (euro)	Reddito disponibile al 2006 (euro)	Popolazione residente al 2006
96026	GAGLIANICO	28.398	110.696.290	3.898
96027	GIFFLENGA	24.045	3.113.890	130
96028	GRAGLIA	25.105	40.920.654	1.630
96029	LESSONA	31.747	79.335.563	2.499
96030	MAGNANO	24.849	9.504.851	383
96031	MASSAZZA	24.379	12.884.463	529
96032	MASSERANO	26.398	59.342.234	2.248
96033	MEZZANA MORTIGLIENGO	28.552	17.188.279	602
96034	MIAGLIANO	24.816	15.621.695	630
96035	MONGRANDO	25.444	101.598.590	3.993
96037	MOTTALCIATA	25.368	37.735.262	1.488
96038	MUZZANO	34.011	22.124.289	651
96039	NETRO	23.358	23.393.463	1.002
96040	OCCHIEPPO INFERIORE	27.809	110.096.275	3.959
96041	OCCHIEPPO SUPERIORE	29.432	85.837.462	2.917
96042	PETTINENGO	26.997	42.561.397	1.577
96043	PIATTO	31.035	16.665.816	537
96044	PIEDICAVALLO	30.928	6.030.900	195
96046	POLLONE	34.393	76.404.736	2.222
96047	PONDERANO	29.815	116.665.773	3.913
96048	PORTULA	28.461	42.264.512	1.485
96049	PRALUNGO	25.584	69.587.177	2.720
96050	PRAY	30.097	73.300.373	2.436
96051	QUAREGNA	30.292	41.515.803	1.371
96052	QUITTENGO	30.923	7.019.425	227
96053	RONCO BIELLESE	31.558	47.069.295	1.492
96054	ROPPOLO	24.583	22.432.336	913
96055	ROSAZZA	37.963	3.321.770	88
96056	SAGLIANO MICCA	24.852	43.279.340	1.742
96057	SALA BIELLESE	25.877	16.263.809	629
96058	SALUSSOLA	24.517	50.297.185	2.052
96059	SANDIGLIANO	27.910	79.823.819	2.860
96060	SAN PAOLO CERVO	29.873	4.077.613	137
96061	SELVE MARCONE	26.262	2.665.584	102
96062	SOPRANA	31.066	25.194.171	811
96063	SORDEVOLO	27.502	36.921.249	1.343
96064	SOSTEGNO	25.446	19.504.558	767
96065	STRONA	27.607	33.307.253	1.207
96066	TAVIGLIANO	26.548	25.287.073	953
96067	TERNENGO	29.431	8.740.972	297
96068	TOLLEGNO	27.913	73.719.508	2.641
96069	TORRAZZO	28.865	5.758.590	200
96070	TRIVERO	30.345	197.274.716	6.501
96071	VALDENGO	33.435	84.941.069	2.541
96072	VALLANZENGO	27.017	6.362.475	236
96073	VALLE MOSSO	26.813	104.597.553	3.901
96074	VALLE SAN NICOLAO	27.807	31.366.252	1.128
96075	VEGLIO	26.324	16.649.715	633
96076	VERRONE	28.444	33.279.662	1.170
96077	VIGLIANO BIELLESE	29.707	252.075.861	8.486
96078	VILLA DEL BOSCO	25.044	9.867.434	394
96079	VILLANOVA BIELLESE	21.047	3.840.998	183
96080	VIVERONE	26.936	38.168.479	1.417
96081	ZIMONE	26.432	10.863.601	411
96082	ZUBIENA	25.408	32.446.413	1.277
96083	ZUMAGLIA	30.337	34.371.550	1.133
96084	MOSSO	30.130	51.899.255	1.723
103001	ANTRONA SCHIERANCO	24.998	12.873.879	515
103002	ANZOLA D'OSSOLA	24.284	10.818.383	446
103003	ARIZZANO	30.259	61.046.805	2.018
103004	AROLA	18.312	5.182.255	283
103005	AURANO	19.934	2.132.971	107
103006	BACENO	24.368	22.844.647	938
103007	BANNIO ANZINO	17.633	9.865.555	560
103008	BAVENO	29.670	140.814.252	4.746
103009	BEE	25.761	18.638.304	724
103010	BELGIRATE	35.435	18.904.526	534

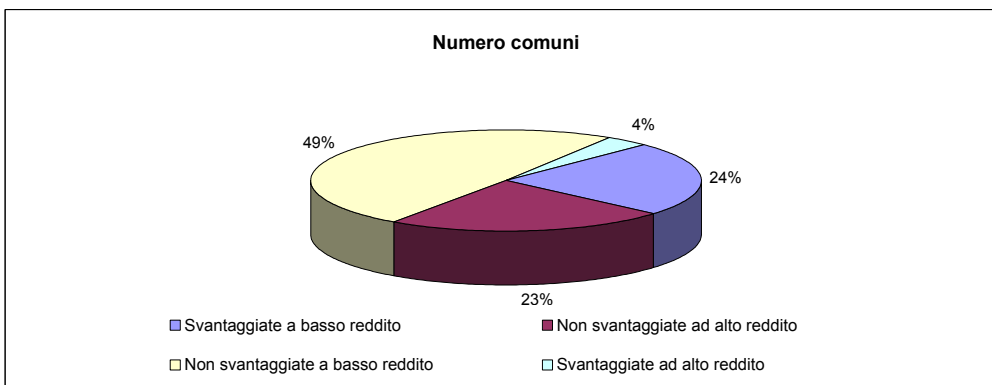
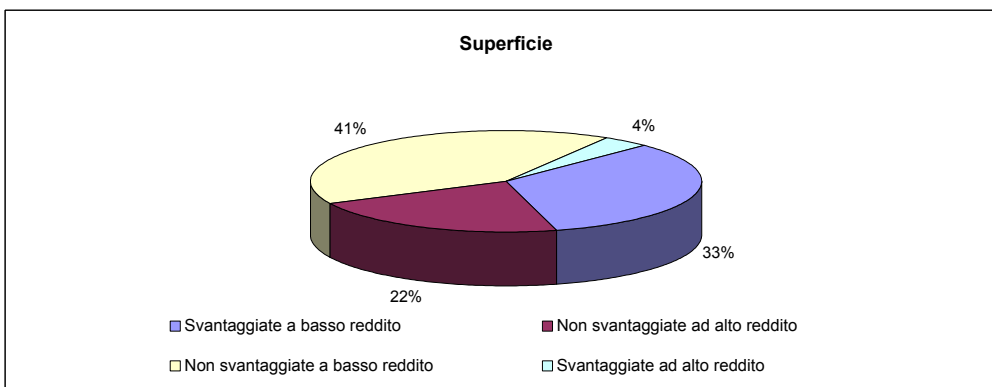
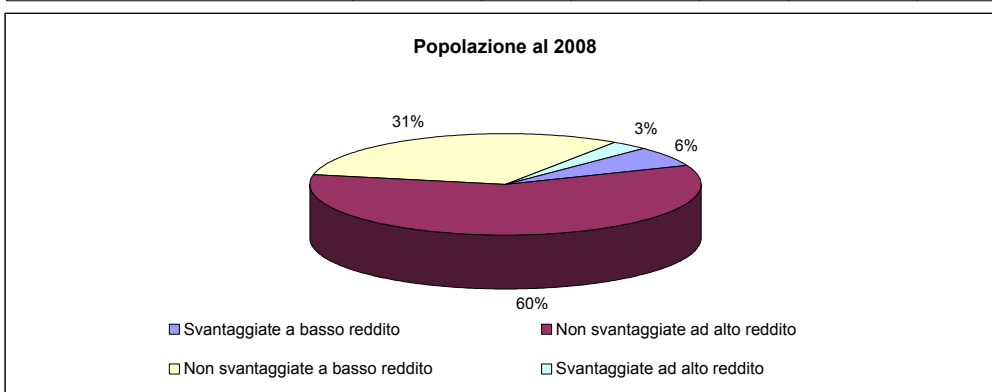
Codice comune	Nome	Reddito disponib. pro capite al 2006 (euro)	Reddito disponibile al 2006 (euro)	Popolazione residente al 2006
103011	BEURA-CARDEZZA	23.268	32.423.680	1.394
103012	BOGNANCO	22.697	6.105.484	269
103013	BROVELLO-CARPUGNINO	28.208	17.940.379	636
103014	CALASCA-CASTIGLIONE	17.960	13.146.678	732
103015	CAMBIASCA	25.917	40.015.611	1.544
103016	CANNERO RIVIERA	18.972	20.414.397	1.076
103017	CANNOBIO	13.918	70.932.375	5.097
103018	CAPREZZO	22.472	3.764.120	168
103019	CASALE CORTE CERRO	28.547	97.844.969	3.428
103020	CAVAGLIO-SPOCCIA	9.225	2.550.659	277
103021	CEPPO MORELLI	22.423	8.274.001	369
103022	CESARA	24.128	15.019.825	623
103023	COSSOGNO	25.831	14.503.932	562
103024	CRAVEGGIA	16.828	12.721.926	756
103025	CREVOLADOSSOLA	21.828	103.528.371	4.743
103026	CRODO	24.125	35.041.760	1.453
103027	CURSOLO-ORASSO	7.025	797.286	114
103028	DOMODOSSOLA	27.081	496.698.166	18.341
103029	DRUOGNO	15.487	14.805.224	956
103030	FALMENTA	7.026	1.299.873	185
103031	FORMAZZA	25.801	11.300.917	438
103032	GERMAGNO	26.968	5.514.946	205
103033	GHIFFA	28.809	68.681.335	2.384
103034	GIGNESE	32.403	30.767.047	950
103035	GRAVELLONA TOCE	25.807	196.136.816	7.600
103036	GURRO	7.465	2.041.638	274
103037	INTRAGNA	20.639	2.352.865	114
103038	LOREGLIA	25.003	6.750.782	270
103039	MACUGNAGA	26.634	17.165.439	645
103040	MADONNA DEL SASSO	25.956	11.615.096	448
103041	MALESCO	12.019	17.451.678	1.452
103042	MASERA	26.145	38.629.962	1.478
103043	MASSIOLA	20.378	3.199.352	157
103044	MERGOZZO	25.414	53.915.256	2.122
103045	MIAZZINA	23.698	9.763.511	412
103046	MONTECRETESE	24.734	29.408.209	1.189
103047	MONTESCHENO	20.676	9.490.195	459
103048	NONIO	27.604	24.526.475	889
103049	OGGEBBIO	18.519	17.324.801	936
103050	OMEGNA	28.818	460.023.849	15.963
103051	ORNAVASSO	26.195	85.330.589	3.258
103052	PALLANZENO	24.966	29.471.926	1.181
103053	PIEDIMULERA	22.170	36.037.673	1.626
103054	PIEVE VERGONTE	23.455	63.187.335	2.694
103055	PREMENO	40.189	31.648.633	788
103056	PREMIA	21.759	13.240.183	609
103057	PREMOSELLO-CHIOVENDA	22.975	47.374.128	2.062
103058	QUARNA SOPRA	21.266	6.209.646	292
103059	QUARNA SOTTO	25.460	10.960.522	431
103060	RE	11.580	9.235.424	798
103061	SAN BERNARDINO VERBANO	22.957	28.857.374	1.257
103062	SANTA MARIA MAGGIORE	19.707	24.820.726	1.260
103063	SEPPIANA	24.587	4.339.641	177
103064	STRESA	32.087	163.645.341	5.100
103065	TOCENO	12.244	9.268.945	757
103066	TRAREGO VIGGIONA	14.273	5.630.544	395
103067	TRASQUERA	16.951	4.254.610	251
103068	TRONTANO	23.883	40.564.449	1.699
103069	VALSTRONA	18.173	23.279.906	1.281
103070	VANZONE CON SAN CARLO	22.474	10.338.185	460
103071	VARZO	18.320	40.112.006	2.190
103072	VERBANIA	27.767	855.377.343	30.806
103073	VIGANELLA	19.776	3.796.985	192
103074	VIGNONE	28.787	33.868.462	1.177
103075	VILLADOSSOLA	24.298	167.997.606	6.914
103076	VILLETTE	12.185	3.070.547	252
103077	VOGOGNA	24.206	42.178.644	1.743

fig.8b - Confronto tra le condizioni di benessere (reddito pro capite su media CEE) e svantaggio simulato (def. estensiva)



Tav. 8.4 - Popolazione, superficie e numero di comuni per tipologia aree determinata dal confronto tra le condizioni di benessere (reddito pro capite su media CEE) e svantaggio simulato (def. estensiva) - regione Piemonte

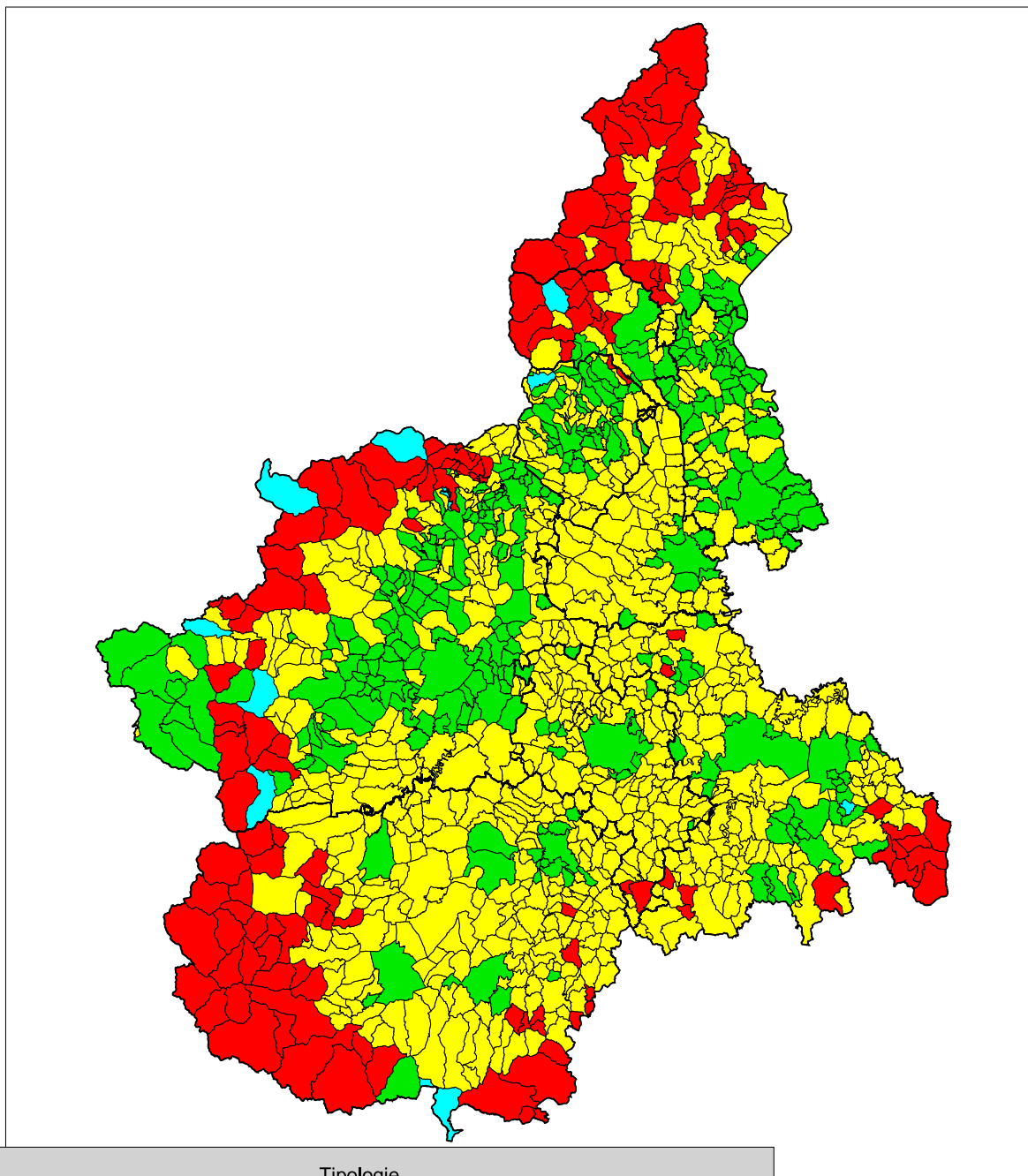
Tipologie	Popolazione residente al 2008		Superficie territoriale (Kmq)		Numero comuni	
	v.a.	%	v.a.	%	v.a.	%
Svantaggiate a basso reddito	288.062	6,5	8.491,75	33,4	289	24,0
Non svantaggiate ad alto reddito	2.623.302	59,2	5.537,35	21,8	282	23,4
Non svantaggiate a basso reddito	1.389.125	31,3	10.402,28	41,0	590	48,9
Svantaggiate ad alto reddito	132.082	3,0	967,56	3,8	45	3,7
Totale	4.432.571	100,0	25.398,94	100,0	1.206	100,0



Tav. 8.5 - Popolazione, superficie e numero di comuni per tipologia aree determinata dal confronto tra le condizioni di benessere (reddito pro capite su media CEE) e svantaggio simulato (def. estensiva) - dati provinciali

Tipologie	Popolazione residente al 2008		Superficie territoriale (Kmq)		Numero comuni	
	v.a.	%	v.a.	%	v.a.	%
TORINO						
- Svantaggiate a basso reddito	87.637	3,8	1.764,63	25,8	52	16,5
- Non svantaggiate ad alto reddito	1.700.019	74,2	2.332,32	34,1	119	37,8
- Non svantaggiate a basso reddito	455.594	19,9	2.157,02	31,6	125	39,7
- Svantaggiate ad alto reddito	47.740	2,1	576,28	8,4	19	6,0
Totale	2.290.990	100,0	6.830,25	100,0	315	100,0
VERCELLI						
- Svantaggiate a basso reddito	4.106	2,3	511,63	24,5	19	22,1
- Non svantaggiate ad alto reddito	68.937	38,3	338,19	16,2	13	15,1
- Non svantaggiate a basso reddito	93.205	51,7	1.155,21	55,3	51	59,3
- Svantaggiate ad alto reddito	13.863	7,7	82,81	4,0	3	3,5
Totale	180.111	100,0	2.087,84	100,0	86	100,0
NOVARA						
- Svantaggiate a basso reddito	0	0,0	0,00	0,0	0	0,0
- Non svantaggiate ad alto reddito	290.146	79,2	836,33	62,5	54	61,4
- Non svantaggiate a basso reddito	76.333	20,8	502,46	37,5	34	38,6
- Svantaggiate ad alto reddito	0	0,0	0,00	0,0	0	0,0
Totale	366.479	100,0	1.338,79	100,0	88	100,0
CUNEO						
- Svantaggiate a basso reddito	70.052	12,0	3.168,71	45,9	98	39,2
- Non svantaggiate ad alto reddito	185.321	31,6	653,83	9,5	17	6,8
- Non svantaggiate a basso reddito	330.130	56,3	3.011,68	43,6	132	52,8
- Svantaggiate ad alto reddito	517	0,1	68,50	1,0	3	1,2
Totale	586.020	100,0	6.902,72	100,0	250	100,0
ASTI						
- Svantaggiate a basso reddito	17.576	8,0	281,08	18,7	23	19,5
- Non svantaggiate ad alto reddito	82.757	37,6	226,31	15,1	10	8,5
- Non svantaggiate a basso reddito	119.191	54,1	992,95	66,2	84	71,2
- Svantaggiate ad alto reddito	632	0,3	0,00	0,0	1	0,8
Totale	220.156	100,0	1.500,34	100,0	118	100,0
ALESSANDRIA						
- Svantaggiate a basso reddito	34.251	7,8	983,00	27,6	48	25,3
- Non svantaggiate ad alto reddito	187.989	42,8	696,35	19,6	26	13,7
- Non svantaggiate a basso reddito	205.387	46,8	1.747,64	49,1	104	54,7
- Svantaggiate ad alto reddito	11.099	2,5	133,43	3,7	12	6,3
Totale	438.726	100,0	3.560,42	100,0	190	100,0
BIELLA						
- Svantaggiate a basso reddito	10.402	5,6	97,09	10,6	5	6,1
- Non svantaggiate ad alto reddito	69.946	37,3	302,43	33,1	32	39,0
- Non svantaggiate a basso reddito	48.735	26,0	417,42	45,7	38	46,3
- Svantaggiate ad alto reddito	58.231	31,1	96,10	10,5	7	8,5
Totale	187.314	100,0	913,04	100,0	82	100,0
VERBANO-CUSIO-OSSOLA						
- Svantaggiate a basso reddito	64.038	39,3	1.685,61	74,7	44	57,1
- Non svantaggiate ad alto reddito	38.187	23,5	151,59	6,7	11	14,3
- Non svantaggiate a basso reddito	60.550	37,2	417,90	18,5	22	28,6
- Svantaggiate ad alto reddito	0	0,0	0,00	0,0	0	0,0
Totale	162.775	100,0	2.255,10	100,0	77	100,0

fig.8c - Confronto tra le condizioni di benessere (reddito pro capite su media CEE) e svantaggio simulato (def. restrittiva)

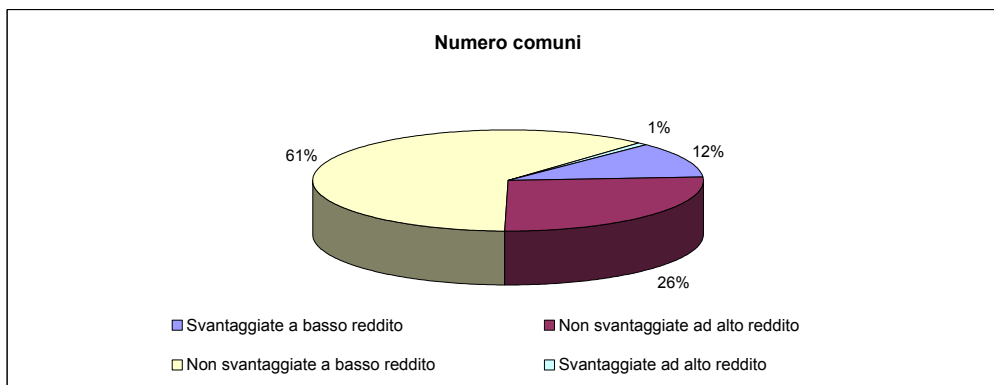
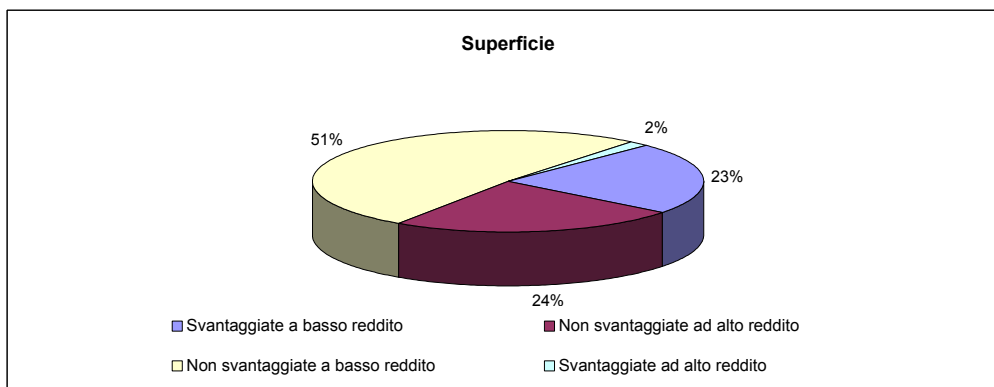
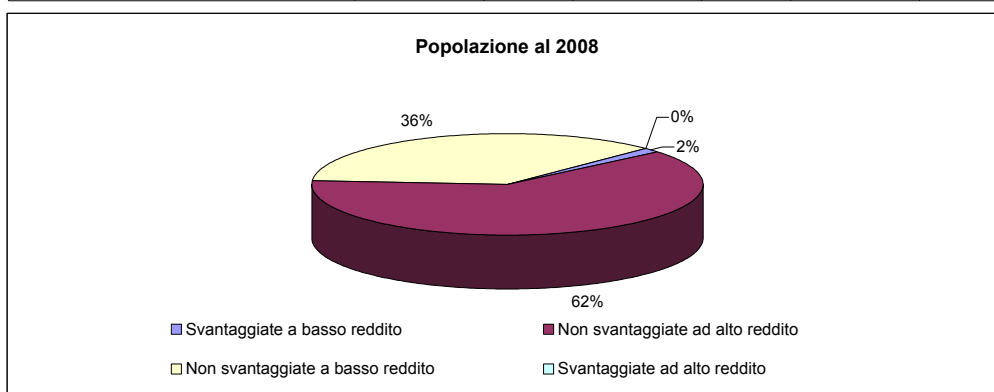


Tipologie

<p>■ Aree svantaggiate a basso reddito</p> <p>■ Aree svantaggiate ad alto reddito</p>	<p>■ Aree non svantaggiate ad alto reddito</p> <p>■ Aree non svantaggiate a basso reddito</p>
----------------------------------------------------------------------------------------------------------------------------------------------------------	----------------------------------------------------------------------------------------------------------------------------------------------------------------------

Tav. 8.6 - Popolazione, superficie e numero di comuni per tipologia aree determinata dal confronto tra le condizioni di benessere (reddito pro capite su media CEE) e svantaggio simulato (def. restrittiva) - regione Piemonte

Tipologie	Popolazione residente al 2008		Superficie territoriale (Kmq)		Numero comuni	
	v.a.	%	v.a.	%	v.a.	%
Svantaggiate a basso reddito	67.012	1,5	5.836,96	23,0	139	11,5
Non svantaggiate ad alto reddito	2.751.311	62,1	6.059,97	23,9	317	26,3
Non svantaggiate a basso reddito	1.610.175	36,3	13.057,07	51,4	740	61,4
Svantaggiate ad alto reddito	4.073	0,1	444,94	1,8	10	0,8
Totale	4.432.571	100,0	25.398,94	100,0	1.206	100,0

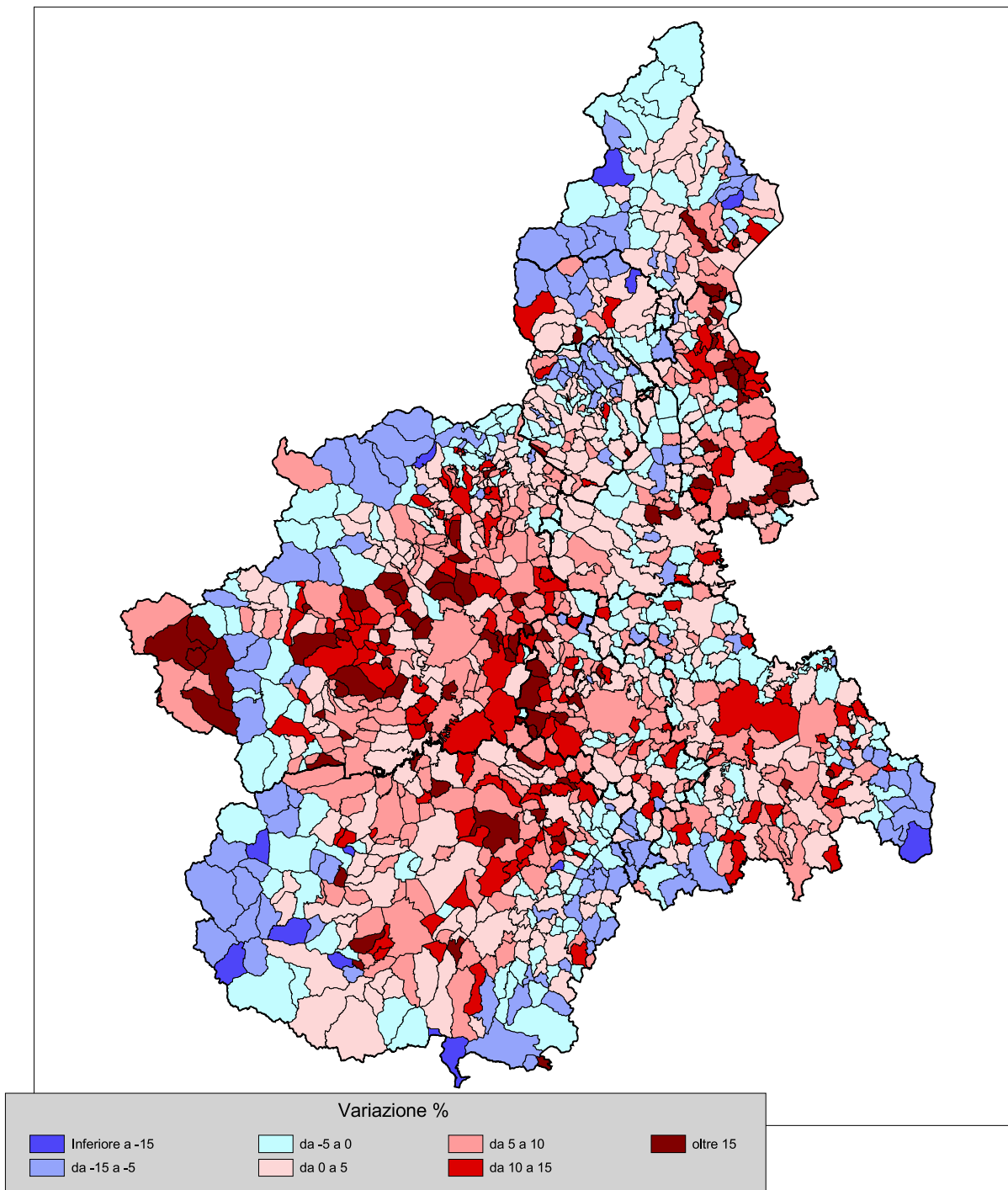


Tav. 8.7 - Popolazione, superficie e numero di comuni per tipologia aree determinata dal confronto tra le condizioni di benessere (reddito pro capite su media CEE) e svantaggio simulato (def. restrittiva) - dati provinciali

Tipologie	Popolazione residente al 2008		Superficie territoriale (Kmq)		Numero comuni	
	v.a.	%	v.a.	%	v.a.	%
TORINO						
- Svantaggiate a basso reddito	11.526	0,5	1.338,08	19,6	30	9,5
- Non svantaggiate ad alto reddito	1.744.468	76,1	2.578,51	37,8	132	41,9
- Non svantaggiate a basso reddito	531.705	23,2	2.583,57	37,8	147	46,7
- Svantaggiate ad alto reddito	3.291	0,1	330,09	4,8	6	1,9
Totale	2.290.990	100,0	6.830,25	100,0	315	100,0
VERCELLI						
- Svantaggiate a basso reddito	2.251	1,2	334,31	16,0	11	12,8
- Non svantaggiate ad alto reddito	82.735	45,9	385,58	18,5	15	17,4
- Non svantaggiate a basso reddito	95.060	52,8	1.332,53	63,8	59	68,6
- Svantaggiate ad alto reddito	65	0,0	35,42	1,7	1	1,2
Totale	180.111	100,0	2.087,84	100,0	86	100,0
NOVARA						
- Svantaggiate a basso reddito	0	0,0	0,00	0,0	0	0,0
- Non svantaggiate ad alto reddito	290.146	79,2	836,33	62,5	54	61,4
- Non svantaggiate a basso reddito	76.333	20,8	502,46	37,5	34	38,6
- Svantaggiate ad alto reddito	0	0,0	0,00	0,0	0	0,0
Totale	366.479	100,0	1.338,79	100,0	88	100,0
CUNEO						
- Svantaggiate a basso reddito	23.430	4,0	2.330,45	33,8	48	19,2
- Non svantaggiate ad alto reddito	185.789	31,7	668,82	9,7	19	7,6
- Non svantaggiate a basso reddito	376.752	64,3	3.849,94	55,8	182	72,8
- Svantaggiate ad alto reddito	49	0,0	53,51	0,8	1	0,4
Totale	586.020	100,0	6.902,72	100,0	250	100,0
ASTI						
- Svantaggiate a basso reddito	587	0,3	35,92	2,4	2	1,7
- Non svantaggiate ad alto reddito	83.389	37,9	236,75	15,7	11	9,3
- Non svantaggiate a basso reddito	136.180	61,9	1.238,11	82,0	105	89,0
- Svantaggiate ad alto reddito	0	0,0	0,00	0,0	0	0,0
Totale	220.156	100,0	1.510,78	100,0	118	100,0
ALESSANDRIA						
- Svantaggiate a basso reddito	6.818	1,6	389,20	10,9	15	7,9
- Non svantaggiate ad alto reddito	198.621	45,3	821,74	23,1	37	19,5
- Non svantaggiate a basso reddito	232.820	53,1	2.341,44	65,8	137	72,1
- Svantaggiate ad alto reddito	467	0,1	8,04	0,2	1	0,5
Totale	438.726	100,0	3.560,42	100,0	190	100,0
BIELLA						
- Svantaggiate a basso reddito	332	0,2	10,26	1,1	1	1,2
- Non svantaggiate ad alto reddito	127.976	68,3	380,65	41,7	38	46,3
- Non svantaggiate a basso reddito	58.805	31,4	504,25	55,2	42	51,2
- Svantaggiate ad alto reddito	201	0,1	17,88	2,0	1	1,2
Totale	187.314	100,0	913,04	100,0	82	100,0
VERBANO-CUSIO-OSSOLA						
- Svantaggiate a basso reddito	22.068	13,6	1.398,74	62,0	32	41,6
- Non svantaggiate ad alto reddito	38.187	23,5	151,59	6,7	11	14,3
- Non svantaggiate a basso reddito	102.520	63,0	704,77	31,3	34	44,2
- Svantaggiate ad alto reddito	0	0,0	0,00	0,0	0	0,0
Totale	162.775	100,0	2.255,10	100,0	77	100,0

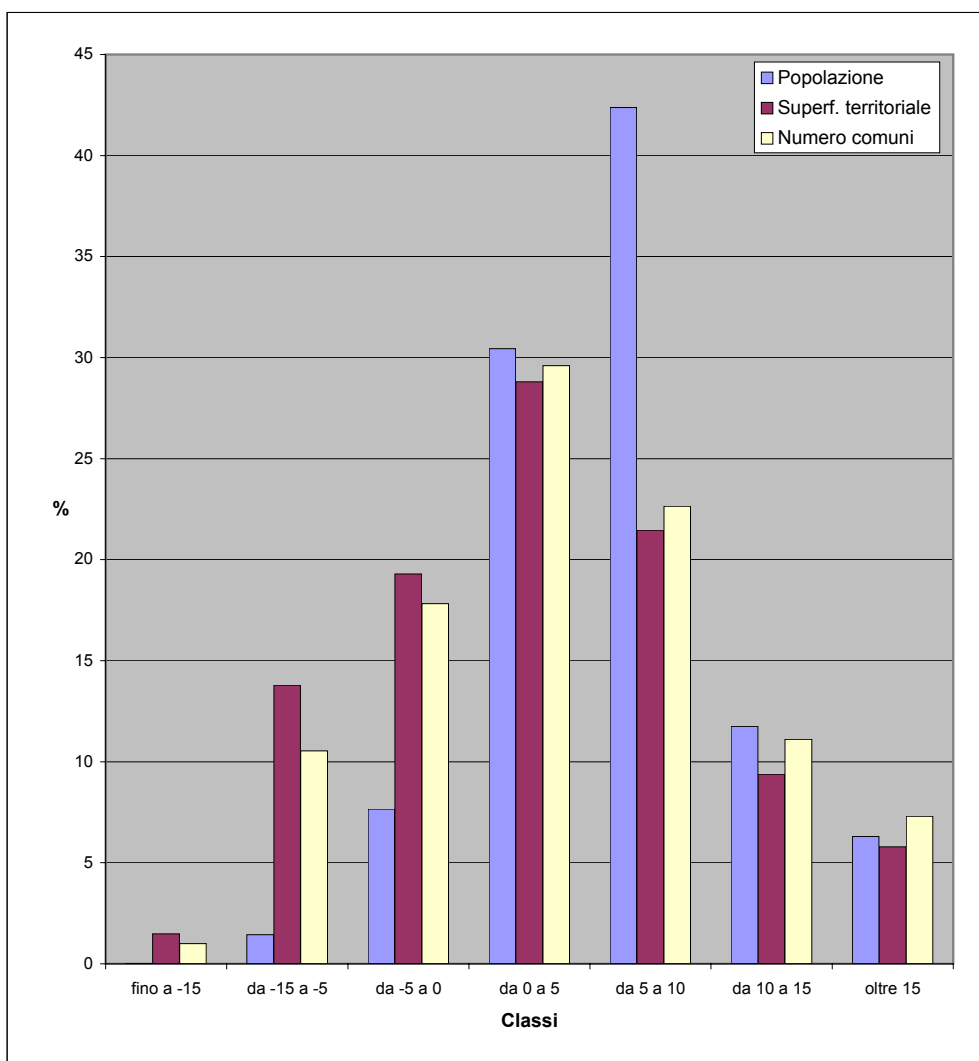
9 - CONFRONTO TRA AREE SVANTAGGIATE “ATLANTE” (definizione estensiva e restrittiva) ED INDICATORI DI PERFORMANCE (variazione demografica 2001 - 2008)

**fig.9a - Variazione percentuale della popolazione residente
2001-2008**



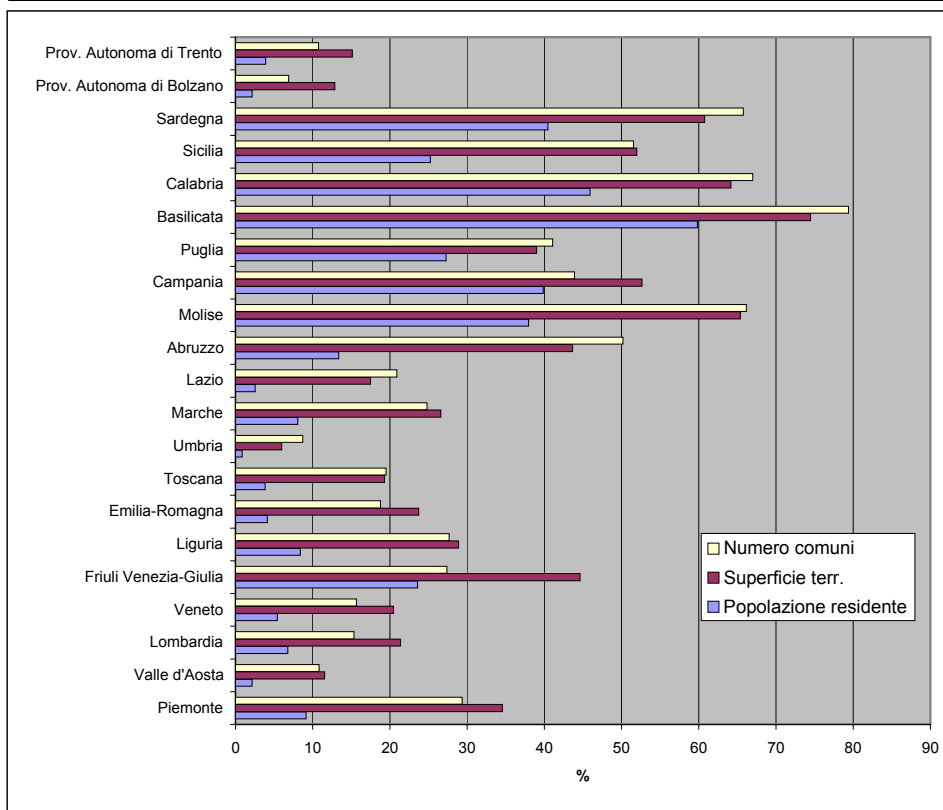
Tav. 9.1 - Popolazione, superficie e numero di comuni per classi di variazione percentuale della popolazione residente nel periodo 2001-2008 - regione Piemonte

Classi	Popolazione residente al 2008		Superficie territoriale (Km ²)		Numero comuni	
	v.a.	%	v.a.	%	v.a.	%
fino a -15	1.366	0,0	377,68	1,5	12	1,0
da -15 a -5	64.052	1,4	3.500,74	13,8	127	10,5
da -5 a 0	339.668	7,7	4.898,99	19,3	215	17,8
da 0 a 5	1.349.442	30,4	7.314,06	28,8	357	29,6
da 5 a 10	1.878.455	42,4	5.451,97	21,5	273	22,6
da 10 a 15	520.494	11,7	2.384,40	9,4	134	11,1
oltre 15	279.094	6,3	1.471,10	5,8	88	7,3
Totale	4.432.571	100,0	25.398,94	100,0	1.206	100,0



Tav. 9.2 - Popolazione, superficie e numero di comuni con variazione demografica negativa nel periodo 2001-2008 - dati regionali

Regioni	Popolazione residente al 2008		Superficie territoriale (Kmq)		Numero comuni	
	v.a.	%	v.a.	%	v.a.	%
Piemonte	405.086	9,1	8.777,41	34,6	354	29,4
Valle d'Aosta	2.728	2,1	376,58	11,5	8	10,8
Lombardia	659.865	6,8	5.100,23	21,4	237	15,3
Veneto	264.907	5,4	3.762,97	20,5	91	15,7
Friuli Venezia-Giulia	290.518	23,6	3.505,68	44,6	60	27,4
Liguria	135.318	8,4	1.565,49	28,9	65	27,7
Emilia-Romagna	179.237	4,1	5.252,40	23,7	64	18,8
Toscana	142.480	3,8	4.431,21	19,3	56	19,5
Umbria	7.745	0,9	504,87	6,0	8	8,7
Marche	126.573	8,1	2.579,61	26,6	61	24,8
Lazio	143.761	2,6	3.009,86	17,5	79	20,9
Abruzzo	178.618	13,4	4.715,43	43,7	153	50,2
Molise	121.732	37,9	2.900,73	65,4	90	66,2
Campania	2.315.949	39,8	7.159,20	52,7	242	43,9
Puglia	1.113.244	27,3	7.547,92	39,0	106	41,1
Basilicata	353.387	59,8	7.443,19	74,5	104	79,4
Calabria	922.367	45,9	9.673,64	64,1	274	67,0
Sicilia	1.270.635	25,2	13.362,27	52,0	201	51,5
Sardegna	676.159	40,5	14.122,96	60,7	248	65,8
Prov. Autonoma di Bolzano	10.816	2,2	952,60	12,9	8	6,9
Prov. Autonoma di Trento	20.239	3,9	938,43	15,1	24	10,8
Totale Italia	9.341.364	15,6	107.682,68	35,8	2.533	31,3



Tav. 9.3 Dinamica demografica nel periodo 2001-2008

Codice comune	Nome	Variazione % pop. residente 2001-2008	Popolazione residente al 2001	Popolazione residente al 2008
1001	AGLIE'	1,4	2.572	2.609
1002	AIRASCA	7,1	3.554	3.807
1003	ALA DI STURA	-0,4	477	475
1004	ALBIANO D'IVREA	2,1	1.696	1.731
1005	ALICE SUPERIORE	13,4	614	696
1006	ALMESE	11,2	5.658	6.292
1007	ALPETTE	-11,3	300	266
1008	ALPIGNANO	3,6	16.648	17.246
1009	ANDEZENO	17,1	1.705	1.996
1010	ANDRATE	8,0	476	514
1011	ANGROGNA	14,7	777	891
1012	ARIGNANO	13,8	898	1.022
1013	AVIGLIANA	10,2	11.053	12.183
1014	AZEGLIO	7,0	1.275	1.364
1015	BAIRO	3,6	787	815
1016	BALANGERO	1,7	3.048	3.101
1017	BALDISSERO CANAVESE	-1,2	510	504
1018	BALDISSERO TORINESE	15,2	3.240	3.731
1019	BALME	-2,1	97	95
1020	BANCHETTE	-0,8	3.427	3.399
1021	BARBANIA	8,0	1.480	1.599
1022	BARDONECCHIA	5,2	3.037	3.195
1023	BARONE CANAVESE	6,0	582	617
1024	BEINASCO	4,6	17.344	18.142
1025	BIBIANA	18,0	2.854	3.368
1026	BOBBIO PELLICE	-2,0	598	586
1027	BOLLENGO	3,7	1.996	2.069
1028	BORGARO TORINESE	6,3	12.754	13.552
1029	BORGIALLO	12,9	496	560
1030	BORGOFRANCO D'IVREA	3,0	3.634	3.744
1031	BORGOMASINO	8,4	785	851
1032	BORGONE SUSA	6,5	2.227	2.372
1033	BOSCONERO	6,6	2.924	3.116
1034	BRANDIZZO	10,0	7.399	8.141
1035	BRICHERASIO	8,6	4.016	4.360
1036	BROSSO	0,0	474	474
1037	BROZOLO	12,9	434	490
1038	BRUINO	15,5	7.308	8.437
1039	BRUSASCO	3,5	1.663	1.721
1040	BRUZOLO	14,4	1.336	1.528
1041	BURIASCO	7,6	1.304	1.403
1042	BUROLO	-5,3	1.349	1.278
1043	BUSANO	11,9	1.365	1.527
1044	BUSSOLENO	2,2	6.455	6.597
1045	BUTTIGLIERA ALTA	0,8	6.522	6.574
1046	CAFASSE	1,4	3.516	3.564
1047	CALUSO	5,8	7.135	7.549
1048	CAMBIANO	9,0	5.798	6.318
1049	CAMPIGLIONE-FENILE	7,5	1.284	1.380
1050	CANDIA CANAVESE	0,9	1.304	1.316
1051	CANDIOLO	11,1	5.080	5.646
1052	CANISCHIO	13,9	274	312
1053	CANTALUPA	20,4	2.073	2.495
1054	CANTOIRA	3,3	541	559
1055	CAPRIE	12,4	1.882	2.115
1056	CARAVINO	1,5	1.009	1.024
1057	CAREMA	-1,6	769	757
1058	CARIGNANO	5,9	8.623	9.129
1059	CARMAGNOLA	13,2	24.670	27.927
1060	CASALBORGONE	9,0	1.704	1.858
1061	CASCINETTE D'IVREA	2,5	1.448	1.484
1062	CASELETTE	7,7	2.641	2.844
1063	CASELLE TORINESE	16,3	15.437	17.949
1064	CASTAGNETO PO	23,1	1.425	1.754
1065	CASTAGNOLE PIEMONTE	13,4	1.875	2.127
1066	CASTELLAMONTE	10,4	8.999	9.935
1067	CASTELNUOVO NIGRA	-3,9	440	423

Codice comune	Nome	Variazione % pop. residente 2001-2008	Popolazione residente al 2001	Popolazione residente al 2008
1068	CASTIGLIONE TORINESE	14,3	5.480	6.261
1069	CAVAGNOLO	5,7	2.274	2.403
1070	CAVOUR	5,8	5.286	5.592
1071	CERCENASCO	3,5	1.774	1.836
1072	CERES	4,4	1.032	1.077
1073	CERESOLE REALE	5,7	158	167
1074	CESANA TORINESE	9,0	955	1.041
1075	CHIALAMBERTO	-3,3	362	350
1076	CHIANOCCHO	-0,5	1.690	1.682
1077	CHIAVERANO	-1,1	2.198	2.173
1078	CHIERI	11,6	32.136	35.849
1079	CHIESANUOVA	10,1	199	219
1080	CHIOMONTE	-3,5	1.012	977
1081	CHIUSA DI SAN MICHELE	5,3	1.602	1.687
1082	CHIVASSO	9,0	23.283	25.378
1083	CICONIO	5,2	345	363
1084	CINTANO	5,7	244	258
1085	CINZANO	20,5	331	399
1086	CIRIE'	3,6	18.178	18.827
1087	CLAVIERE	27,6	163	208
1088	COASSOLO TORINESE	4,3	1.470	1.533
1089	COAZZE	16,0	2.884	3.344
1090	COLLEGNO	137,7	21.070	50.072
1091	COLLERETTO CASTELNUOVO	9,5	316	346
1092	COLLERETTO GIACOSA	-1,3	627	619
1093	CONDOVE	7,1	4.364	4.672
1094	CORIO	7,7	3.163	3.406
1095	COSSANO CANAVESE	2,2	549	561
1096	CUCEGLIO	9,8	925	1.016
1097	CUMIANA	16,9	6.724	7.858
1098	CUORGNE'	1,4	10.037	10.175
1099	DRUENTO	2,4	8.228	8.429
1100	EXILLES	-4,6	285	272
1101	FAVRIA	19,1	4.322	5.148
1102	FELETTO	3,8	2.341	2.430
1103	FENESTRELLE	-5,9	615	579
1104	FIANO	7,9	2.558	2.760
1105	FIORANO CANAVESE	2,2	866	885
1106	FOGLIZZO	5,6	2.180	2.301
1107	FORNO CANAVESE	1,2	3.716	3.760
1108	FRASSINETTO	2,8	287	295
1109	FRONT	7,1	1.626	1.741
1110	FROSSASCO	7,8	2.699	2.909
1111	GARZIGLIANA	2,0	544	555
1112	GASSINO TORINESE	6,3	9.015	9.578
1113	GERMAGNANO	1,8	1.291	1.314
1114	GIAGLIONE	-5,2	692	656
1115	GIAVENO	13,0	14.534	16.425
1116	GIVOLETTO	43,8	2.183	3.140
1117	GRAVERE	8,2	682	738
1118	GROSCAVALLO	-4,2	213	204
1119	GROSSO	6,9	988	1.056
1120	GRUGLIASCO	2,1	36.929	37.691
1121	INGRIA	-19,7	61	49
1122	INVERSO PINASCA	13,7	659	749
1123	ISOLABELLA	-1,3	398	393
1124	ISSIGLIO	4,7	402	421
1125	IVREA	3,8	23.507	24.409
1126	LA CASSA	30,8	1.326	1.735
1127	LA LOGGIA	18,2	6.485	7.666
1128	LANZO TORINESE	4,5	5.144	5.377
1129	LAURIANO	12,2	1.407	1.578
1130	LEINI	22,4	11.948	14.624
1131	LEMIE	-11,5	218	193
1132	LESSOLO	4,3	1.952	2.035
1133	LEVONE	-4,3	490	469
1134	LOCANA	-6,2	1.806	1.695

Codice comune	Nome	Variazione % pop. residente 2001-2008	Popolazione residente al 2001	Popolazione residente al 2008
1135	LOMBARDORE	8,9	1.511	1.645
1136	LOMBRIASCO	7,9	1.004	1.083
1137	LORANZE'	7,7	1.003	1.080
1138	LUGNACCO	17,2	338	396
1139	LUSERNA SAN GIOVANNI	-1,5	7.867	7.748
1140	LUSERNETTA	7,1	491	526
1141	LUSIGLIE'	6,0	536	568
1142	MACELLO	7,4	1.153	1.238
1143	MAGLIONE	-0,8	488	484
1144	MARENTINO	20,0	1.188	1.425
1145	MASSELLO	-14,9	74	63
1146	MATHI	2,8	3.960	4.070
1147	MATTIE	6,1	706	749
1148	MAZZE'	5,5	3.973	4.190
1149	MEANA DI SUSA	2,0	914	932
1150	MERCENASCO	6,7	1.186	1.265
1151	MEUGLIANO	-8,3	109	100
1152	MEZZENILE	-5,2	900	853
1153	MOMBELLO DI TORINO	-0,5	395	393
1154	MOMPANTERO	4,0	652	678
1155	MONASTERO DI LANZO	-4,5	424	405
1156	MONCALIERI	8,8	53.120	57.788
1157	MONCENISIO	-2,2	46	45
1158	MONTALDO TORINESE	13,9	589	671
1159	MONTALENGHE	6,5	889	947
1160	MONTALTO DORA	1,5	3.465	3.517
1161	MONTANARO	3,5	5.273	5.456
1162	MONTEU DA PO	7,3	828	888
1163	MORIONDO TORINESE	4,9	763	800
1164	NICHELINO	4,7	46.858	49.060
1165	NOASCA	-7,4	202	187
1166	NOLE	9,5	6.238	6.828
1167	NOMAGLIO	-2,7	333	324
1168	NONE	2,2	7.759	7.927
1169	NOVALESA	4,7	549	575
1170	OGLIANICO	10,5	1.291	1.426
1171	ORBASSANO	3,2	21.563	22.254
1172	ORIO CANAVESE	6,5	781	832
1173	OSASCO	20,0	944	1.133
1174	OSASIO	17,6	723	850
1175	OULX	19,4	2.656	3.170
1176	OZEGNA	6,1	1.151	1.221
1177	PALAZZO CANAVESE	9,2	782	854
1178	PANCALIERI	4,6	1.884	1.971
1179	PARELLA	4,6	456	477
1180	PAVAROLO	20,4	920	1.108
1181	PAVONE CANAVESE	1,7	3.781	3.845
1182	PECCO	2,7	223	229
1183	PECETTO TORINESE	4,8	3.687	3.864
1184	PEROSA ARGENTINA	-6,5	3.731	3.490
1185	PEROSA CANAVESE	1,8	564	574
1186	PERRERO	-2,2	773	756
1187	PERTUSIO	11,6	698	779
1188	PESSINETTO	0,8	607	612
1189	PIANEZZA	20,9	11.237	13.590
1190	PINASCA	3,9	2.951	3.065
1191	PINEROLO	6,7	33.269	35.491
1192	PINO TORINESE	5,2	8.238	8.663
1193	PIOBESI TORINESE	11,9	3.232	3.618
1194	PIOSSASCO	11,7	16.138	18.032
1195	PISCINA	6,9	3.146	3.362
1196	PIVERONE	8,3	1.261	1.366
1197	POIRINO	13,7	8.930	10.149
1198	POMARETTO	5,6	1.085	1.146
1199	PONT-CANAVESE	1,1	3.779	3.819
1200	PORTE	16,2	921	1.070
1201	PRAGELATO	63,9	452	741

Codice comune	Nome	Variazione % pop. residente 2001-2008	Popolazione residente al 2001	Popolazione residente al 2008
1202	PRALI	-10,9	312	278
1203	PRALORMO	6,8	1.801	1.923
1204	PRAMOLLO	-3,1	258	250
1205	PRAROSTINO	4,4	1.223	1.277
1206	PRASCORSANO	7,4	755	811
1207	PRATIGLIONE	-1,7	601	591
1208	QUAGLIUZZO	2,8	321	330
1209	QUASSOLO	-9,7	403	364
1210	QUINCINETTO	-1,3	1.075	1.061
1211	REANO	14,9	1.434	1.647
1212	RIBORDONE	-10,7	84	75
1213	RIVALBA	12,4	966	1.086
1214	RIVALTA DI TORINO	8,2	17.565	19.001
1215	RIVA PRESSO CHIERI	4,2	3.831	3.991
1216	RIVARA	1,4	2.690	2.727
1217	RIVAROLO CANAVESE	3,5	11.949	12.372
1218	RIVAROSSA	15,3	1.427	1.645
1219	RIVOLI	1,0	49.505	50.015
1220	ROBASSOMERO	0,4	3.028	3.040
1221	ROCCA CANAVESE	9,7	1.635	1.794
1222	ROLETTO	3,8	1.987	2.062
1223	ROMANO CANAVESE	0,5	2.943	2.957
1224	RONCO CANAVESE	-13,3	377	327
1225	RONDISSONE	8,6	1.655	1.797
1226	RORA'	7,4	258	277
1227	ROURE	-4,4	966	924
1228	ROSTA	24,4	3.626	4.510
1229	RUBIANA	17,4	2.048	2.405
1230	RUEGLIO	-0,3	778	776
1231	SALASSA	6,7	1.668	1.779
1232	SALBERTRAND	21,7	461	561
1233	SALERANO CANAVESE	1,3	532	539
1234	SALZA DI PINEROLO	0,0	78	78
1235	SAMONE	10,9	1.471	1.632
1236	SAN BENIGNO CANAVESE	8,2	5.156	5.577
1237	SAN CARLO CANAVESE	8,6	3.548	3.852
1238	SAN COLOMBANO BELMONTE	4,7	361	378
1239	SAN DIDERO	34,7	430	579
1240	SAN FRANCESCO AL CAMPO	12,1	4.286	4.805
1241	SANGANO	1,8	3.705	3.773
1242	SAN GERMANO CHISONE	0,1	1.842	1.844
1243	SAN GILLIO	13,8	2.581	2.936
1244	SAN GIORGIO CANAVESE	11,0	2.397	2.660
1245	SAN GIORIO DI SUSÀ	11,4	949	1.057
1246	SAN GIUSTO CANAVESE	9,0	3.074	3.352
1247	SAN MARTINO CANAVESE	10,8	772	855
1248	SAN MAURIZIO CANAVESE	25,7	7.259	9.123
1249	SAN MAURO TORINESE	9,4	17.672	19.333
1250	SAN PIETRO VAL LEMINA	1,1	1.475	1.491
1251	SAN PONSO	6,4	265	282
1252	SAN RAFFAELE CIMENA	7,9	2.815	3.036
1253	SAN SEBASTIANO DA PO	6,8	1.791	1.913
1254	SAN SECONDO DI PINEROLO	3,9	3.403	3.536
1255	SANT'AMBROGIO DI TORINO	12,7	4.274	4.816
1256	SANT'ANTONINO DI SUSÀ	7,3	4.016	4.307
1257	SANTENA	5,3	10.019	10.548
1258	SAUZE DI CESANA	26,3	186	235
1259	SAUZE D'OUXX	19,1	982	1.170
1260	SCALENGHE	8,9	3.072	3.345
1261	SCARMAGNO	6,5	740	788
1262	SCIOLZE	5,1	1.439	1.513
1263	SESTRIERE	7,4	838	900
1264	SETTIMO ROTTARO	3,9	514	534
1265	SETTIMO TORINESE	4,5	45.495	47.539
1266	SETTIMO VITTONÈ	-2,9	1.581	1.535
1267	SPARONE	-3,1	1.174	1.138
1268	STRAMBINELLO	3,9	258	268

Codice comune	Nome	Variazione % pop. residente 2001-2008	Popolazione residente al 2001	Popolazione residente al 2008
1269	STRAMBINO	6,0	6.020	6.381
1270	SUSA	3,9	6.552	6.806
1271	TAVAGNASCO	-1,6	820	807
1272	TORINO	6,0	857.433	908.825
1273	TORRAZZA PIEMONTE	10,2	2.373	2.616
1274	TORRE CANAVESE	-5,4	628	594
1275	TORRE PELLICE	1,7	4.573	4.651
1276	TRANA	14,3	3.341	3.817
1277	TRAUSELLA	0,0	139	139
1278	TRAVERSELLA	-9,3	386	350
1279	TRAVES	2,9	545	561
1280	TROFARELLO	7,5	10.352	11.125
1281	USSEAUX	-9,5	201	182
1282	USSEGLIO	-10,6	256	229
1283	VAIE	11,1	1.349	1.498
1284	VAL DELLA TORRE	8,2	3.529	3.818
1285	VALGIOIE	30,8	709	927
1286	VALLO TORINESE	3,3	734	758
1287	VALPERGA	0,7	3.136	3.158
1288	VALPRATO SOANA	-9,5	127	115
1289	VARISELLA	21,0	690	835
1290	VAUDA CANAVESE	8,5	1.410	1.530
1291	VENAUS	-0,7	976	969
1292	VENARIA	-0,3	34.777	34.682
1293	VEROLENGO	10,2	4.466	4.921
1294	VERRUA SAVOIA	-1,0	1.471	1.457
1295	VESTIGNE'	0,1	858	859
1296	VIALFRE'	9,2	229	250
1297	VICO CANAVESE	-0,3	901	898
1298	VIDRACCO	1,5	522	530
1299	VIGONE	5,0	5.049	5.300
1300	VILLAFRANCA PIEMONTE	1,0	4.792	4.838
1301	VILLANOVA CANAVESE	4,1	1.010	1.051
1302	VILLARBASSE	12,8	2.814	3.175
1303	VILLAR DORA	11,8	2.716	3.035
1304	VILLAREGGIA	4,8	963	1.009
1305	VILLAR FOCCHIARDO	0,4	2.037	2.045
1306	VILLAR PELLICE	-1,4	1.187	1.171
1307	VILLAR PEROSA	1,0	4.173	4.215
1308	VILLASTELLONE	4,3	4.641	4.841
1309	VINOVO	3,2	13.425	13.860
1310	VIRLE PIEMONTE	12,4	1.065	1.197
1311	VISCHE	-4,7	1.413	1.347
1312	VISTRORIO	9,5	496	543
1313	VIU'	-4,6	1.225	1.169
1314	VOLPIANO	13,6	13.008	14.771
1315	VOLVERA	24,1	6.966	8.643
2002	ALAGNA VALSESIA	-7,9	458	422
2003	ALBANO VERCELLESE	0,9	339	342
2004	ALICE CASTELLO	3,1	2.603	2.683
2006	ARBORIO	-7,0	1.033	961
2007	ASIGLIANO VERCELLESE	-1,3	1.417	1.398
2008	BALMUCCIA	3,0	100	103
2009	BALOCCO	-3,1	262	254
2011	BIANZE'	3,1	2.038	2.102
2014	BOCCIOLETO	-14,4	277	237
2015	BORGO D'ALE	3,5	2.565	2.655
2016	BORGOSIESA	-3,5	13.930	13.447
2017	BORGO VERCELLI	9,1	2.158	2.355
2019	BREIA	-2,6	191	186
2021	BURONZO	0,7	950	957
2025	CAMPERTOGNO	4,8	228	239
2029	CARCOFORO	9,6	73	80
2030	CARESANA	0,8	1.068	1.077
2031	CARESANABLOT	17,5	988	1.161
2032	CARISIO	-2,2	955	934
2033	CASANOVA ELVO	8,5	246	267

Codice comune	Nome	Variazione % pop. residente 2001-2008	Popolazione residente al 2001	Popolazione residente al 2008
2035	SAN GIACOMO VERCELLESE	-5,3	356	337
2038	CELLIO	-4,1	903	866
2041	CERVATTO	4,1	49	51
2042	CIGLIANO	1,7	4.524	4.599
2043	CIVIASCO	4,7	257	269
2045	COLLOBIANO	8,9	113	123
2047	COSTANZANA	-7,9	896	825
2048	CRAVAGLIANA	4,8	270	283
2049	CRESCENTINO	7,3	7.573	8.124
2052	CROVA	-1,2	429	424
2054	DESANA	6,4	1.042	1.109
2057	FOBELLO	-5,6	249	235
2058	FONTANETTO PO	0,1	1.233	1.234
2059	FORMIGLIANA	1,4	560	568
2061	GATTINARA	-2,5	8.610	8.399
2062	GHISLARENCO	7,4	833	895
2065	GREGGIO	0,3	375	376
2066	GUARDABOSONE	3,5	339	351
2067	LAMPORO	4,6	519	543
2068	LENTA	-2,0	931	912
2070	LIGNANA	4,8	543	569
2071	LIVORNO FERRARIS	5,0	4.321	4.538
2072	LOZZOLO	1,4	815	826
2078	MOLLIA	4,0	100	104
2079	MONCRIVELLO	-1,2	1.476	1.459
2082	MOTTA DE' CONTI	1,2	851	861
2088	OLCENENGO	15,7	607	702
2089	OLDENICO	-3,5	254	245
2090	PALAZZOLO VERCELLESE	-0,8	1.328	1.317
2091	PERTENGO	-1,5	338	333
2093	PEZZANA	14,7	1.127	1.293
2096	PILA	19,3	114	136
2097	PIODE	2,1	195	199
2102	POSTUA	-3,0	594	576
2104	PRAROLO	8,7	589	640
2107	QUARONA	0,6	4.252	4.279
2108	QUINTO VERCELLESE	6,2	418	444
2110	RASSA	4,2	71	74
2111	RIMA SAN GIUSEPPE	-14,5	76	65
2112	RIMASCO	-14,3	154	132
2113	RIMELLA	-7,0	142	132
2114	RIVA VALDOBBIÀ	10,9	230	255
2115	RIVE	13,4	417	473
2116	ROASIO	0,1	2.474	2.476
2118	RONSECCO	-1,8	616	605
2121	ROSSA	3,8	185	192
2122	ROVASENDA	-1,9	1.010	991
2123	SABBIA	-26,9	93	68
2126	SALASCO	0,4	251	252
2127	SALI VERCELLESE	-7,6	131	121
2128	SALUGGIA	1,9	4.074	4.152
2131	SAN GERMANO VERCELLESE	0,4	1.812	1.819
2133	SANTHIA'	-2,0	9.259	9.078
2134	SCOPA	8,4	371	402
2135	SCOPELLO	-3,9	441	424
2137	SERRAVALLE SESIA	2,5	5.003	5.129
2142	STROPPIANA	4,8	1.202	1.260
2147	TRICERRO	4,0	621	646
2148	TRINO	1,4	7.604	7.711
2150	TRONZANO VERCELLESE	2,4	3.519	3.602
2152	VALDUGGIA	-7,1	2.363	2.195
2156	VARALLO	2,5	7.400	7.586
2158	VERCELLI	4,7	44.950	47.080
2163	VILLARBOIT	-9,0	547	498
2164	VILLATA	0,5	1.624	1.632
2166	VOCCA	13,0	139	157
3001	AGRATE CONTURBIA	26,8	1.184	1.501

Codice comune	Nome	Variazione % pop. residente 2001-2008	Popolazione residente al 2001	Popolazione residente al 2008
3002	AMENO	0,6	895	900
3006	ARMENO	5,1	2.185	2.296
3008	ARONA	1,9	14.310	14.588
3012	BARENGO	-4,3	942	902
3016	BELLINZAGO NOVARESE	9,1	8.361	9.120
3018	BIANDRATE	4,4	1.103	1.152
3019	BOCA	4,8	1.186	1.243
3021	BOGOGNO	9,9	1.159	1.274
3022	BOLZANO NOVARESE	7,5	1.040	1.118
3023	BORGOLAVEZZARO	6,4	1.879	2.000
3024	BORGOMANERO	10,3	19.315	21.305
3025	BORGO TICINO	22,3	3.854	4.712
3026	BRIGA NOVARESE	10,3	2.697	2.976
3027	BRIONA	8,1	1.132	1.224
3030	CALTIGNAGA	7,8	2.345	2.528
3032	CAMERI	11,6	9.674	10.792
3036	CARPIGNANO SESIA	0,6	2.541	2.557
3037	CASALBELTRAME	20,4	832	1.002
3039	CASALEGGIO NOVARA	7,6	847	911
3040	CASALINO	6,9	1.456	1.557
3041	CASALVOLONE	10,3	812	896
3042	CASTELLAZZO NOVARESE	20,4	260	313
3043	CASTELLETTO SOPRA TICINO	14,2	8.756	10.000
3044	CAVAGLIETTO	7,6	396	426
3045	CAVAGLIO D'AGOGNA	2,0	1.282	1.307
3047	CAVALLIRIO	5,6	1.212	1.280
3049	CERANO	3,2	6.664	6.879
3051	COLAZZA	18,8	416	494
3052	COMIGNAGO	25,2	936	1.172
3055	CRESSA	7,7	1.431	1.541
3058	CUREGGIO	10,6	2.248	2.486
3060	DIVIGNANO	17,8	1.232	1.451
3062	DORMELLETTO	8,4	2.482	2.691
3065	FARA NOVARESE	-1,4	2.112	2.083
3066	FONTANETO D'AGOGNA	7,0	2.549	2.728
3068	GALLIATE	12,0	13.450	15.062
3069	GARBAGNA NOVARESE	35,5	963	1.305
3070	GARGALLO	9,3	1.673	1.828
3071	GATTICO	7,6	3.134	3.373
3073	GHEMME	-0,7	3.722	3.696
3076	GOZZANO	-2,9	5.979	5.808
3077	GRANOZZO CON MONTICELLO	15,2	1.216	1.401
3079	GRIGNASCO	3,9	4.704	4.887
3082	INVORIO	14,7	3.761	4.314
3083	LANDIONA	2,6	587	602
3084	LESA	-1,9	2.402	2.357
3088	MAGGIORA	7,7	1.666	1.794
3090	MANDELLO VITTA	-2,3	261	255
3091	MARANO TICINO	10,7	1.407	1.557
3093	MASSINO VISCONTI	6,6	1.088	1.160
3095	MEINA	9,2	2.339	2.555
3097	MEZZOMERICO	17,6	950	1.117
3098	MIASINO	-4,2	953	913
3100	MOMO	-2,1	2.724	2.668
3103	NEBBIUNO	18,8	1.542	1.832
3104	NIBBIOLA	7,5	720	774
3106	NOVARA	1,7	101.921	103.602
3108	OLEGGIO	8,5	12.189	13.222
3109	OLEGGIO CASTELLO	13,4	1.729	1.961
3112	ORTA SAN GIULIO	3,6	1.116	1.156
3114	PARUZZARO	23,8	1.587	1.965
3115	PELLA	-5,1	1.148	1.090
3116	PETTENASCO	4,3	1.310	1.366
3119	PISANO	3,5	770	797
3120	POGNO	3,8	1.488	1.545
3121	POMBIA	14,4	1.816	2.077
3122	PRATO SESIA	5,1	1.936	2.034

Codice comune	Nome	Variazione % pop. residente 2001-2008	Popolazione residente al 2001	Popolazione residente al 2008
3129	RECETTO	3,5	897	928
3130	ROMAGNANO SESIA	-2,9	4.213	4.089
3131	ROMENTINO	21,2	4.236	5.133
3133	SAN MAURIZIO D'OPAGLIO	3,7	3.066	3.178
3134	SAN NAZZARO SESIA	-1,8	726	713
3135	SAN PIETRO MOSEZZO	10,9	1.737	1.926
3138	SILLAVENGO	3,9	567	589
3139	SIZZANO	1,2	1.458	1.476
3140	SORISO	5,6	730	771
3141	SOZZAGO	19,0	859	1.022
3143	SUNO	-1,2	2.835	2.800
3144	TERDOBBIATE	8,1	470	508
3146	TORNACO	0,0	878	878
3149	TRECCATE	15,9	16.913	19.602
3153	VAPRIO D'AGOGNA	9,3	948	1.036
3154	VARALLO POMBIA	12,4	4.400	4.944
3157	VERUNO	15,2	1.576	1.816
3158	VESPOLATE	0,1	2.074	2.076
3159	VICOLUNGO	6,4	842	896
3164	VINZAGLIO	1,8	609	620
4001	ACCEGLIO	-12,1	190	167
4002	AISONE	-1,2	257	254
4003	ALBA	4,2	29.759	30.994
4004	ALBARETTO DELLA TORRE	-1,6	254	250
4005	ALTO	15,4	104	120
4006	ARGENTERA	-10,9	101	90
4007	ARGUELLO	10,3	174	192
4008	BAGNASCO	3,7	1.012	1.049
4009	BAGNOLO PIEMONTE	9,9	5.431	5.969
4010	BALDISSERO D'ALBA	2,0	1.084	1.106
4011	BARBARESCO	5,2	638	671
4012	BARGE	7,6	7.211	7.757
4013	BAROLO	10,0	679	747
4014	BASTIA MONDOVI'	3,2	624	644
4015	BATTIFOLLO	-5,0	262	249
4016	BEINETTE	11,1	2.719	3.020
4017	BELLINO	-12,9	179	156
4018	BELVEDERE LANGHE	4,6	372	389
4019	BENE VAGIENNA	10,2	3.294	3.631
4020	BENEVELLO	7,1	448	480
4021	BERGOLO	-6,3	79	74
4022	BERNEZZO	18,4	3.009	3.563
4023	BONVICINO	-1,7	119	117
4024	BORGOMALE	5,5	365	385
4025	BORGO SAN DALMAZZO	8,5	11.256	12.212
4026	BOSIA	-3,5	203	196
4027	BOSSOLASCO	3,5	683	707
4028	BOVES	7,4	9.208	9.889
4029	BRA	6,1	27.894	29.608
4030	BRIAGLIA	9,7	288	316
4031	BRIGA ALTA	-21,0	62	49
4032	BRONDELLO	-3,5	348	336
4033	BROSSASCO	-1,3	1.133	1.118
4034	BUSCA	5,0	9.469	9.941
4035	CAMERANA	-5,4	723	684
4036	CAMO	-9,2	238	216
4037	CANALE	10,2	5.217	5.747
4038	CANOSIO	-8,7	92	84
4039	CAPRAUNA	-5,3	133	126
4040	CARAGLIO	9,2	6.210	6.780
4041	CARAMAGNA PIEMONTE	12,8	2.667	3.009
4042	CARDE'	7,5	1.069	1.149
4043	CARRU'	9,4	4.007	4.382
4044	CARTIGNANO	9,4	170	186
4045	CASALGRASSO	3,4	1.368	1.415
4046	CASTAGNITO	20,5	1.728	2.083
4047	CASTELDEFINO	-19,8	227	182

Codice comune	Nome	Variazione % pop. residente 2001-2008	Popolazione residente al 2001	Popolazione residente al 2008
4048	CASTELLAR	12,6	247	278
4049	CASTELLETTO STURA	10,1	1.176	1.295
4050	CASTELLETTO UZZONE	1,3	374	379
4051	CASTELLINALDO	5,8	858	908
4052	CASTELLINO TANARO	1,2	339	343
4053	CASTELMAGNO	-20,5	117	93
4054	CASTELNUOVO DI CEVA	5,8	121	128
4055	CASTIGLIONE FALLETTO	12,2	632	709
4056	CASTIGLIONE TINELLA	-0,2	877	875
4057	CASTINO	-2,3	525	513
4058	CAVALLERLEONE	18,9	561	667
4059	CAVALLERMAGGIORE	7,0	5.066	5.418
4060	CELLE DI MACRA	4,8	105	110
4061	CENTALLO	7,9	6.195	6.681
4062	CERESOLE ALBA	2,7	2.088	2.144
4063	CERRETO LANGHE	0,4	469	471
4064	CERVASCA	11,5	4.190	4.670
4065	CERVERE	12,1	1.879	2.106
4066	CEVA	2,9	5.717	5.884
4067	CHERASCO	15,2	7.196	8.287
4068	CHIUSA DI PESIO	2,5	3.698	3.790
4069	CIGLIE'	1,1	188	190
4070	CISSONE	-18,0	100	82
4071	CLAVESANA	1,7	866	881
4072	CORNELIANO D'ALBA	10,5	1.884	2.081
4073	CORTEMILIA	-1,2	2.541	2.510
4074	COSSANO BELBO	-2,7	1.071	1.042
4075	COSTIGLIOLE SALUZZO	6,1	3.122	3.312
4076	CRAVANZANA	-2,5	400	390
4077	CRISSOLO	-13,3	210	182
4078	CUNEO	6,6	51.784	55.201
4079	DEMONTE	0,3	2.039	2.044
4080	DIANO D'ALBA	11,7	2.981	3.329
4081	DOGLIANI	5,3	4.556	4.796
4082	DRONERO	4,4	7.007	7.313
4083	ELVA	-6,5	108	101
4084	ENTRACQUE	0,5	851	855
4085	ENVIE	9,4	1.887	2.065
4086	FARIGLIANO	-0,1	1.748	1.747
4087	FAULE	19,4	403	481
4088	FEISOGLIO	-10,4	395	354
4089	FOSSANO	3,1	23.865	24.595
4090	FRABOSA SOPRANA	-5,8	875	824
4091	FRABOSA SOTTANA	11,1	1.388	1.542
4092	FRASSINO	-13,0	324	282
4093	GAIOLA	18,5	471	558
4094	GAMBASCA	10,4	346	382
4095	GARESSIO	-1,2	3.498	3.456
4096	GENOLA	6,3	2.317	2.464
4097	GORZEGNO	-9,4	392	355
4098	GOTTASECCA	-3,7	188	181
4099	GOVONE	7,2	1.923	2.061
4100	GRINZANE CAVOUR	0,9	1.812	1.828
4101	GUARENE	10,0	3.015	3.317
4102	IGLIANO	4,9	81	85
4103	ISASCA	-23,4	111	85
4104	LAGNASCO	5,8	1.290	1.365
4105	LA MORRA	5,8	2.608	2.758
4106	LEQUIO BERRIA	-3,1	523	507
4107	LEQUIO TANARO	13,8	683	777
4108	LESEGNO	2,5	838	859
4109	LEVICE	-9,3	270	245
4110	LIMONE PIEMONTE	-0,9	1.545	1.531
4111	LISIO	-8,5	247	226
4112	MACRA	3,3	61	63
4113	MAGLIANO ALFIERI	13,1	1.672	1.891
4114	MAGLIANO ALPI	4,5	2.107	2.201

Codice comune	Nome	Variazione % pop. residente 2001-2008	Popolazione residente al 2001	Popolazione residente al 2008
4115	MANGO	-0,8	1.334	1.324
4116	MANTA	6,5	3.354	3.573
4117	MARENE	10,1	2.702	2.974
4118	MARGARITA	8,3	1.297	1.404
4119	MARMORA	-14,1	99	85
4120	MARSAGLIA	-8,2	316	290
4121	MARTINIANA PO	14,9	666	765
4122	MELLE	-11,0	364	324
4123	MOIOLA	-8,8	295	269
4124	MOMBARCARO	-11,3	320	284
4125	MOMBASIGLIO	-1,9	630	618
4126	MONASTERO DI VASCO	9,8	1.199	1.317
4127	MONASTEROLO CASOTTO	-11,1	126	112
4128	MONASTEROLO DI SAVIGLIANO	7,7	1.171	1.261
4129	MONCHIERO	12,4	517	581
4130	MONDOVI'	3,6	21.687	22.473
4131	MONESIGLIO	0,1	752	753
4132	MONFORTE D'ALBA	6,8	1.917	2.047
4133	MONTA'	8,1	4.292	4.638
4134	MONTALDO DI MONDOVI'	-0,5	592	589
4135	MONTALDO ROERO	2,4	866	887
4136	MONTANERA	-1,1	729	721
4137	MONTELUPO ALBESE	15,3	459	529
4138	MONTEMALE DI CUNEO	0,5	221	222
4139	MONTEROSSO GRANA	-4,2	569	545
4140	MONTEU ROERO	3,2	1.603	1.655
4141	MONTEZEMOLO	-10,7	300	268
4142	MONTICELLO D'ALBA	12,6	1.909	2.149
4143	MORETTA	4,8	4.099	4.296
4144	MOROZZO	4,8	1.979	2.073
4145	MURAZZANO	0,5	856	860
4146	MURELLO	7,6	899	967
4147	NARZOLE	6,7	3.301	3.521
4148	NEIVE	13,1	2.931	3.315
4149	NEVIGLIE	1,0	419	423
4150	NIELLA BELBO	-1,4	420	414
4151	NIELLA TANARO	1,8	1.027	1.045
4152	NOVELLO	11,6	931	1.039
4153	NUCETTO	-6,4	472	442
4154	ONCINO	-11,8	102	90
4155	ORMEA	-6,7	1.966	1.835
4156	OSTANA	-7,6	79	73
4157	PAESANA	-4,5	3.071	2.933
4158	PAGNO	4,7	554	580
4159	PAMPARATO	-10,9	403	359
4160	PAROLDO	-4,9	246	234
4161	PERLETTO	-6,1	328	308
4162	PERLO	-2,3	130	127
4163	PEVERAGNO	4,6	5.207	5.448
4164	PEZZOLO VALLE UZZONE	-6,2	370	347
4165	PIANFEI	18,6	1.811	2.147
4166	PIASCO	4,5	2.711	2.833
4167	PIETRAPORZIO	-18,3	115	94
4168	PIOBESI D'ALBA	22,7	1.026	1.259
4169	PIOZZO	1,6	996	1.012
4170	POCAPAGLIA	12,9	2.758	3.115
4171	POLONGHERA	5,8	1.136	1.202
4172	PONTECHIANALE	-3,9	208	200
4173	PRADLEVES	-14,6	321	274
4174	PRAZZO	-12,8	218	190
4175	PRIERO	12,2	441	495
4176	PRIOCCA	0,8	1.956	1.971
4177	PRIOLA	-6,0	802	754
4178	PRUNETTO	0,2	492	493
4179	RACCONIGI	2,7	9.804	10.068
4180	REVELLO	1,3	4.198	4.254
4181	RIFREDDO	4,6	1.030	1.077

Codice comune	Nome	Variazione % pop. residente 2001-2008	Popolazione residente al 2001	Popolazione residente al 2008
4182	RITTANA	-4,0	149	143
4183	ROASCHIA	0,6	165	166
4184	ROASCIO	-2,4	85	83
4185	ROBILANTE	4,8	2.315	2.427
4186	ROBURENT	-2,3	565	552
4187	ROCCABRUNA	5,6	1.459	1.540
4188	ROCCA CIGLIE'	-3,8	157	151
4189	ROCCA DE' BALDI	4,1	1.616	1.682
4190	ROCCAFORTE MONDOVI'	6,6	2.024	2.157
4191	ROCCASPARVERA	8,4	671	727
4192	ROCCAIONE	2,5	2.791	2.862
4193	ROCCHETTA BELBO	-2,1	191	187
4194	RODDI	18,5	1.323	1.568
4195	RODDINO	5,2	363	382
4196	RODELLO	7,8	908	979
4197	ROSSANA	3,9	934	970
4198	RUFFIA	10,6	311	344
4199	SALE DELLE LANGHE	6,7	490	523
4200	SALE SAN GIOVANNI	-3,6	193	186
4201	SALICETO	-5,9	1.504	1.416
4202	SALMOUR	6,5	704	750
4203	SALUZZO	7,4	15.644	16.797
4204	SAMBUCO	-6,7	89	83
4205	SAMPEYRE	-3,2	1.146	1.109
4206	SAN BENEDETTO BELBO	-0,5	192	191
4207	SAN DAMIANO MACRA	-4,4	476	455
4208	SANFRE'	13,1	2.484	2.810
4209	SANFRONT	1,7	2.605	2.648
4210	SAN MICHELE MONDOVI'	0,2	2.070	2.074
4211	SANT'ALBANO STURA	13,7	2.080	2.364
4212	SANTA VITTORIA D'ALBA	6,9	2.512	2.685
4213	SANTO STEFANO BELBO	1,5	4.036	4.097
4214	SANTO STEFANO ROERO	16,5	1.234	1.437
4215	SAVIGLIANO	4,8	19.893	20.845
4216	SCAGNELLO	4,3	209	218
4217	SCARNAFIGI	6,1	1.911	2.027
4218	SERRALUNGA D'ALBA	5,3	491	517
4219	SERRAVALLE LANGHE	-2,6	352	343
4220	SINIO	13,7	461	524
4221	SOMANO	-2,3	386	377
4222	SOMMARIVA DEL BOSCO	9,5	5.779	6.326
4223	SOMMARIVA PERNO	7,4	2.626	2.820
4224	STROPPO	0,0	108	108
4225	TARANTASCA	6,1	1.937	2.055
4226	TORRE BORMIDA	-5,2	232	220
4227	TORRE MONDOVI'	-2,5	521	508
4228	TORRE SAN GIORGIO	8,2	672	727
4229	TORRESINA	-4,5	67	64
4230	TREISO	3,8	762	791
4231	TREZZO TINELLA	-0,8	356	353
4232	TRINITA'	6,7	1.983	2.116
4233	VALDIERI	1,7	964	980
4234	VALGRANA	0,1	797	798
4235	VALLORiate	-15,7	166	140
4236	VALMALA	28,6	56	72
4237	VENASCA	3,3	1.514	1.564
4238	VERDUNO	3,1	513	529
4239	VERNANTE	-4,2	1.330	1.274
4240	VERZUOLO	3,6	6.185	6.406
4241	VEZZA D'ALBA	3,4	2.073	2.144
4242	VICOFORTE	6,6	3.020	3.218
4243	VIGNOLO	13,5	2.054	2.332
4244	VILLAFALLETTO	-0,1	2.876	2.872
4245	VILLANOVA MONDOVI'	7,0	5.394	5.771
4246	VILLANOVA SOLARO	1,5	782	794
4247	VILLAR SAN COSTANZO	6,5	1.394	1.485
4248	VINADIO	-2,9	731	710

Codice comune	Nome	Variazione % pop. residente 2001-2008	Popolazione residente al 2001	Popolazione residente al 2008
4249	VIOLA	-4,3	461	441
4250	VOTTIGNASCO	-4,0	573	550
5001	AGLIANO	0,9	1.698	1.713
5002	ALBUGNANO	17,5	462	543
5003	ANTIGNANO	-1,6	1.007	991
5004	ARAMENGO	3,8	604	627
5005	ASTI	6,7	70.598	75.298
5006	AZZANO D'ASTI	12,7	371	418
5007	BALDICHIERI D'ASTI	5,1	1.010	1.061
5008	BELVEGLIO	5,9	320	339
5009	BERZANO DI SAN PIETRO	8,9	404	440
5010	BRUNO	-3,5	375	362
5011	BUBBIO	-1,5	935	921
5012	BUTTIGLIERA D'ASTI	24,1	1.996	2.477
5013	CALAMANDRANA	11,0	1.562	1.734
5014	CALLIANO	0,4	1.406	1.411
5015	CALOSSO	4,8	1.263	1.323
5016	CAMERANO CASASCO	3,0	494	509
5017	CANELLI	3,9	10.234	10.628
5018	CANTARANA	16,5	839	977
5019	CAPRIGLIO	-2,7	302	294
5020	CASORZO	-2,6	687	669
5021	CASSINASCO	11,9	590	660
5022	CASTAGNOLE DELLE LANZE	5,0	3.640	3.822
5023	CASTAGNOLE MONFERRATO	5,8	1.234	1.305
5024	CASTEL BOGLIONE	0,8	644	649
5025	CASTELL'ALFERO	4,1	2.691	2.802
5026	CASTELLERO	3,8	291	302
5027	CASTELLETTO MOLINA	6,5	169	180
5028	CASTELLO DI ANNONE	8,6	1.781	1.934
5029	CASTELNUOVO BELBO	-3,1	928	899
5030	CASTELNUOVO CALCEA	1,9	779	794
5031	CASTELNUOVO DON BOSCO	6,1	3.036	3.221
5032	CASTEL ROCCHERO	-0,3	396	395
5033	CELLARENGO	19,2	603	719
5034	CELLE ENOMONDO	3,7	460	477
5035	CERRETO D'ASTI	7,5	241	259
5036	CERRO TANARO	10,8	592	656
5037	CESSOLE	-10,2	461	414
5038	CHIUSANO D'ASTI	-7,5	252	233
5039	CINAGLIO	1,3	459	465
5040	CISTERNA D'ASTI	5,8	1.241	1.313
5041	COAZZOLO	3,7	300	311
5042	COCCONATO	7,5	1.540	1.656
5044	CORSIONE	37,9	169	233
5045	CORTANDONE	4,5	290	303
5046	CORTANZE	0,0	289	289
5047	CORTAZZONE	7,6	631	679
5048	CORTIGLIONE	8,1	568	614
5049	COSSOMBRATO	4,1	488	508
5050	COSTIGLIOLE D'ASTI	3,0	5.883	6.061
5051	CUNICO	6,0	497	527
5052	DUSINO SAN MICHELE	5,2	938	987
5053	FERRERE	10,9	1.471	1.631
5054	FONTANILE	5,5	542	572
5055	FRINCO	10,2	688	758
5056	GRANA	0,8	611	616
5057	GRAZZANO BADOGLIO	-1,1	639	632
5058	INCISA SCAPACCINO	11,0	2.033	2.256
5059	ISOLA D'ASTI	6,1	2.041	2.165
5060	LOAZZOLO	-6,3	380	356
5061	MARANZANA	8,8	307	334
5062	MARETTO	10,9	358	397
5063	MOASCA	12,2	401	450
5064	MOMBALDONE	-13,8	269	232
5065	MOMBARUZZO	-2,2	1.163	1.137
5066	MOMBERCELLI	8,5	2.214	2.401

Codice comune	Nome	Variazione % pop. residente 2001-2008	Popolazione residente al 2001	Popolazione residente al 2008
5067	MONALE	17,9	890	1.049
5068	MONASTERO BORMIDA	4,6	970	1.015
5069	MONCALVO	0,4	3.318	3.332
5070	MONCUCCO TORINESE	11,5	810	903
5071	MONGARDINO	-0,8	989	981
5072	MONTABONE	4,8	356	373
5073	MONTAFIA	6,4	927	986
5074	MONTALDO SCARAMPI	12,5	688	774
5075	MONTECHIARO D'ASTI	5,8	1.383	1.463
5076	MONTEGROSSO D'ASTI	7,5	2.084	2.240
5077	MONTEMAGNO	0,6	1.207	1.214
5079	MORANSENGO	-5,2	230	218
5080	NIZZA MONFERRATO	3,6	10.024	10.388
5081	OLMO GENTILE	-9,6	104	94
5082	PASSERANO MARMORITO	0,7	449	452
5083	PENANGO	-0,7	538	534
5084	PIEA	11,4	568	633
5085	PINO D'ASTI	8,5	224	243
5086	PIOVA' MASSAIA	7,3	640	687
5087	PORTACOMARO	0,3	1.992	1.998
5088	QUARANTI	7,5	199	214
5089	REFRANCORE	7,4	1.560	1.676
5090	REVIGLIASCO D'ASTI	-1,6	857	843
5091	ROATTO	4,3	373	389
5092	ROBELLA	-5,5	562	531
5093	ROCCA D'ARAZZO	0,0	941	941
5094	ROCCAVERANO	-12,1	529	465
5095	ROCCHETTA PALAFAEA	-6,2	406	381
5096	ROCCHETTA TANARO	5,1	1.410	1.482
5097	SAN DAMIANO D'ASTI	10,5	7.644	8.445
5098	SAN GIORGIO SCARAMPI	-8,3	133	122
5099	SAN MARTINO ALFIERI	3,7	704	730
5100	SAN MARZANO OLIVETO	6,5	1.012	1.078
5101	SAN PAOLO SOLBRITO	14,8	1.059	1.216
5103	SCURZOLENGO	-0,8	637	632
5104	SEROLE	-9,2	163	148
5105	SESSAME	1,1	285	288
5106	SETTIME	4,7	537	562
5107	SOGLIO	19,3	135	161
5108	TIGLIOLE	6,7	1.605	1.713
5109	TONCO	2,6	891	914
5110	TONENGO	6,8	192	205
5111	VAGLIO SERRA	-3,4	298	288
5112	VALFENERA	15,5	2.128	2.458
5113	VESIME	0,4	677	680
5114	VIALE	3,4	267	276
5115	VIARIGI	-2,2	1.003	981
5116	VIGLIANO D'ASTI	4,1	823	857
5117	VILLAFRANCA D'ASTI	7,6	2.940	3.164
5118	VILLANOVA D'ASTI	18,7	4.717	5.600
5119	VILLA SAN SECONDO	5,2	384	404
5120	VINCHIO	-3,9	698	671
5121	MONTIGLIO MONFERRATO	-1,2	1.746	1.725
6001	ACQUI TERME	6,5	19.183	20.426
6002	ALBERA LIGURE	-7,3	357	331
6003	ALESSANDRIA	14,0	82.201	93.676
6004	ALFIANO NATTA	-1,8	793	779
6005	ALICE BEL COLLE	0,0	786	786
6006	ALLUVIONI CAMBIO'	-1,0	1.019	1.009
6007	ALTAVILLA MONFERRATO	6,5	478	509
6008	ALZANO SCRIVIA	0,3	392	393
6009	ARQUATA SCRIVIA	6,6	5.750	6.127
6010	AVOLASCA	4,7	278	291
6011	BALZOLA	-0,8	1.446	1.435
6012	BASALUZZO	9,2	1.890	2.063
6013	BASSIGNANA	2,5	1.737	1.781
6014	BELFORTE MONFERRATO	6,9	447	478

Codice comune	Nome	Variazione % pop. residente 2001-2008	Popolazione residente al 2001	Popolazione residente al 2008
6015	BERGAMASCO	3,1	765	789
6016	BERZANO DI TORTONA	17,4	132	155
6017	BISTAGNO	9,3	1.735	1.897
6018	BORGHETTO DI BORBERA	3,6	1.961	2.031
6019	BORGORATTO ALESSANDRINO	0,8	611	616
6020	BORGO SAN MARTINO	6,4	1.344	1.430
6021	BOSCO MARENGO	3,1	2.494	2.570
6022	BOSIO	5,8	1.177	1.245
6023	BOZZOLE	11,6	293	327
6024	BRIGNANO-FRASCATA	-5,4	500	473
6025	CABELLA LIGURE	-9,8	641	578
6026	CAMAGNA MONFERRATO	-0,6	537	534
6027	CAMINO	9,1	734	801
6028	CANTALUPO LIGURE	-0,2	554	553
6029	CAPRIATA D'ORBA	4,4	1.843	1.924
6030	CARBONARA SCRIVIA	12,5	966	1.087
6031	CARENTINO	9,0	313	341
6032	CAREZZANO	-1,8	448	440
6033	CARPENETO	6,1	913	969
6034	CARREGA LIGURE	-18,5	119	97
6035	CARROSIO	6,7	465	496
6036	CARTOSIO	0,8	805	811
6037	CASAL CERPELLI	13,2	1.144	1.295
6038	CASALEGGIO BOIRO	7,4	377	405
6039	CASALE MONFERRATO	2,3	35.234	36.039
6040	CASALNOCETO	10,2	874	963
6041	CASASCO	-7,4	149	138
6042	CASSANO SPINOLA	1,1	1.851	1.872
6043	CASSINE	1,1	3.042	3.076
6044	CASSINELLE	8,2	864	935
6045	CASTELLANIA	-9,5	95	86
6046	CASTELLAR GUIDOBONO	1,5	402	408
6047	CASTELLAZZO BORMIDA	9,3	4.269	4.667
6048	CASTELLETTTO D'ERRO	-1,3	153	151
6049	CASTELLETTTO D'ORBA	12,0	1.891	2.118
6050	CASTELLETTTO MERLI	5,1	469	493
6051	CASTELLETTTO MONFERRATO	9,6	1.428	1.565
6052	CASTELNUOVO BORMIDA	7,7	648	698
6053	CASTELNUOVO SCRIVIA	-2,0	5.624	5.513
6054	CASTELSPINA	7,6	394	424
6055	CAVATORE	-1,6	310	305
6056	CELLA MONTE	5,5	508	536
6057	CERESETO	9,1	431	470
6058	CERRETO GRUE	-7,1	339	315
6059	CERRINA MONFERRATO	-0,3	1.581	1.577
6060	CONIOLO	12,2	418	469
6061	CONZANO	2,9	1.005	1.034
6062	COSTA VESCOVATO	8,7	344	374
6063	CREMOLINO	12,7	954	1.075
6064	CUCCARO MONFERRATO	-3,3	367	355
6065	DENICE	-0,5	204	203
6066	DERNICE	-6,1	247	232
6067	FABBRICA CURONE	-11,3	838	743
6068	FELIZZANO	2,3	2.395	2.450
6069	FRACONALTO	13,1	328	371
6070	FRANCAVILLA BISIO	9,2	459	501
6071	FRASCARO	14,8	418	480
6072	FRASSINELLO MONFERRATO	1,8	562	572
6073	FRASSINETO PO	0,0	1.465	1.465
6074	FRESONARA	6,3	694	738
6075	FRUGAROLO	8,6	1.856	2.015
6076	FUBINE	0,6	1.684	1.694
6077	GABIANO	-0,2	1.257	1.254
6078	GAMALERO	7,2	777	833
6079	GARBAGNA	8,1	681	736
6080	GAVAZZANA	29,1	127	164
6081	GAVI	2,6	4.506	4.622

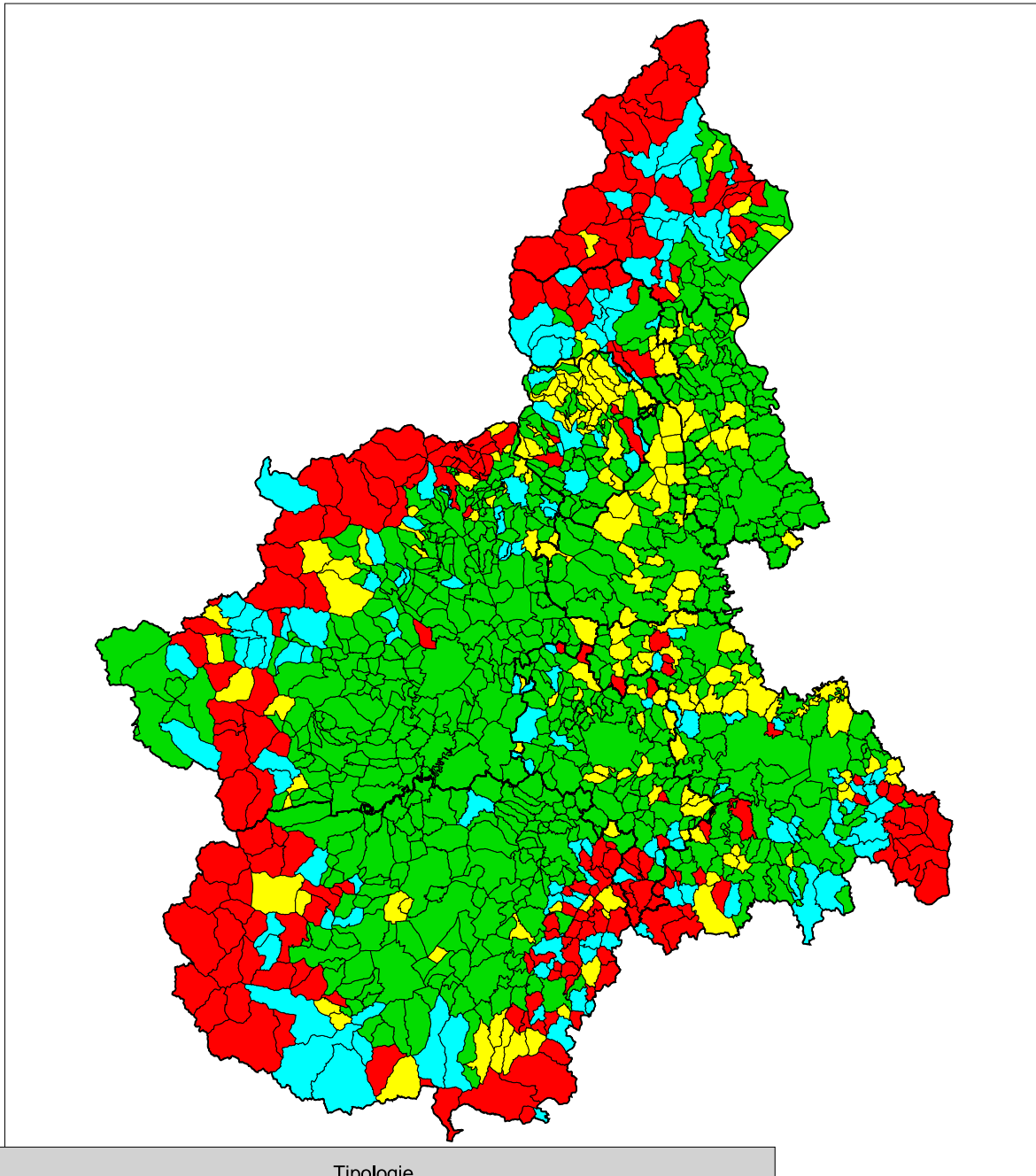
Codice comune	Nome	Variazione % pop. residente 2001-2008	Popolazione residente al 2001	Popolazione residente al 2008
6082	GIAROLE	2,9	690	710
6083	GREMIASCO	-0,6	360	358
6084	GROGNARDO	-5,6	320	302
6085	GRONDONA	2,8	538	553
6086	GUAZZORA	10,6	292	323
6087	ISOLA SANT'ANTONIO	-0,8	766	760
6088	LERMA	8,7	801	871
6089	LU	-1,6	1.213	1.194
6090	MALVICINO	-14,9	121	103
6091	MASIO	5,7	1.437	1.519
6092	MELAZZO	10,8	1.183	1.311
6093	MERANA	5,4	185	195
6094	MIRABELLO MONFERRATO	2,1	1.361	1.389
6095	MOLARE	10,8	2.043	2.263
6096	MOLINO DEI TORTI	-7,1	737	685
6097	MOMBELLO MONFERRATO	3,0	1.084	1.116
6098	MOMPERONE	-2,2	232	227
6099	MONCESTINO	5,8	226	239
6100	MONGIARDINO LIGURE	-11,3	204	181
6101	MONLEALE	-2,8	634	616
6102	MONTACUTO	-6,8	339	316
6103	MONTALDEO	-2,8	318	309
6104	MONTALDO BORMIDA	3,3	690	713
6105	MONTECASTELLO	2,1	340	347
6106	MONTECHIARO D'ACQUI	2,1	585	597
6107	MONTEGIOCO	14,4	305	349
6108	MONTEMARZINO	3,1	352	363
6109	MORANO SUL PO	-2,2	1.569	1.535
6110	MORBELLO	-4,8	459	437
6111	MORNESE	3,0	705	726
6112	MORSASCO	-0,8	716	710
6113	MURISENGO	0,1	1.511	1.513
6114	NOVI LIGURE	5,7	27.030	28.581
6115	OCCIMIANO	-0,1	1.385	1.384
6116	ODALENGO GRANDE	0,6	527	530
6117	ODALENGO PICCOLO	-3,3	273	264
6118	OLIVOLA	-5,5	145	137
6119	ORSARA BORMIDA	-1,2	417	412
6120	OTTIGLIO	5,9	659	698
6121	OVADA	2,0	11.674	11.912
6122	OVIGLIO	0,9	1.286	1.298
6123	OZZANO MONFERRATO	-2,2	1.567	1.532
6124	PADERNA	-1,7	243	239
6125	PARETO	-8,3	688	631
6126	PARODI LIGURE	7,7	719	774
6127	PASTURANA	15,6	1.011	1.169
6128	PECETTO DI VALENZA	-2,3	1.312	1.282
6129	PIETRA MARAZZI	-1,1	930	920
6130	PIOVERA	11,8	736	823
6131	POMARO MONFERRATO	-6,6	423	395
6132	PONTECURONE	3,5	3.777	3.910
6133	PONTESTURA	-4,6	1.557	1.485
6134	PONTI	-3,8	682	656
6135	PONZANO MONFERRATO	-5,2	404	383
6136	PONZONE	-6,3	1.206	1.130
6137	POZZOL GROPPPO	-4,3	397	380
6138	POZZOLO FORMIGARO	3,6	4.726	4.896
6139	PRASCO	2,1	533	544
6140	PREDOSA	0,6	2.074	2.087
6141	QUARGNENTO	9,7	1.296	1.421
6142	QUATTORDIO	-2,7	1.753	1.706
6143	RICALDONE	-0,6	687	683
6144	RIVALTA BORMIDA	0,5	1.443	1.450
6145	RIVARONE	1,6	372	378
6146	ROCCAFORTE LIGURE	-0,6	167	166
6147	ROCCA GRIMALDA	14,4	1.339	1.532
6148	ROCCHETTA LIGURE	-2,3	220	215

Codice comune	Nome	Variazione % pop. residente 2001-2008	Popolazione residente al 2001	Popolazione residente al 2008
6149	ROSIGNANO MONFERRATO	3,0	1.650	1.699
6150	SALA MONFERRATO	-15,0	475	404
6151	SALE	0,4	4.253	4.270
6152	SAN CRISTOFORO	5,2	575	605
6153	SAN GIORGIO MONFERRATO	2,2	1.279	1.307
6154	SAN SALVATORE MONFERRATO	-2,0	4.624	4.531
6155	SAN SEBASTIANO CURONE	13,3	543	615
6156	SANT'AGATA FOSSILI	13,1	413	467
6157	SARDIGLIANO	2,7	441	453
6158	SAREZZANO	3,3	1.156	1.194
6159	SERRALUNGA DI CREA	-2,1	617	604
6160	SERRAVALLE SCRIVIA	7,8	5.819	6.272
6161	SEZZADIO	-1,2	1.291	1.275
6162	SILVANO D'ORBA	7,7	1.828	1.969
6163	SOLERO	0,7	1.684	1.695
6164	SOLONGHELLO	-4,5	245	234
6165	SPIGNO MONFERRATO	-4,5	1.218	1.163
6166	SPINETO SCRIVIA	8,7	333	362
6167	STAZZANO	13,1	2.108	2.383
6168	STREVI	4,3	1.968	2.053
6169	TAGLILOLO MONFERRATO	7,4	1.456	1.564
6170	TASSAROLO	0,2	611	612
6171	TERRUGGIA	7,3	812	871
6172	TERZO	6,6	846	902
6173	TICINETO	3,8	1.381	1.434
6174	TORTONA	9,7	25.042	27.476
6175	TREVILLE	-2,1	280	274
6176	TRISOBBIO	-0,9	682	676
6177	VALENZA	-0,1	20.305	20.282
6178	VALMACCA	0,6	1.098	1.104
6179	VIGNALE MONFERRATO	-3,9	1.137	1.093
6180	VIGNOLE BORBERA	10,6	2.036	2.251
6181	VIGUZZOLO	11,4	2.876	3.204
6182	VILLADEATI	1,0	520	525
6183	VILLALVERNIA	7,1	933	999
6184	VILLAMIROGLIO	11,9	312	349
6185	VILLANOVA MONFERRATO	7,2	1.744	1.869
6186	VILLAROMAGNANO	-2,5	758	739
6187	VISONE	9,5	1.157	1.267
6188	VOLPEDO	1,9	1.204	1.227
6189	VOLPEGLINO	5,0	160	168
6190	VOLTAGGIO	0,7	770	775
96001	AILOCHE	4,7	317	332
96002	ANDORNO MICCA	-1,4	3.549	3.499
96003	BENNA	2,1	1.164	1.188
96004	BIELLA	0,7	45.529	45.842
96005	BIOGLIO	-5,8	1.092	1.029
96006	BORRIANA	6,0	849	900
96007	BRUSNENGO	4,4	2.098	2.191
96008	CALLABIANA	3,5	144	149
96009	CAMANDONA	-3,3	400	387
96010	CAMBURZANO	5,0	1.184	1.243
96011	CAMPIGLIA CERVO	-9,0	178	162
96012	CANDELO	3,0	7.804	8.041
96013	CAPRILE	2,9	210	216
96014	CASAPINTA	7,6	448	482
96015	CASTELLETTO CERVO	4,4	855	893
96016	CAVAGLIA'	0,5	3.665	3.682
96017	CERRETO CASTELLO	-1,7	667	656
96018	CERRIONE	3,3	2.803	2.896
96019	COGGIOLA	-8,4	2.355	2.158
96020	COSSATO	-1,7	15.309	15.050
96021	CREVACUORE	-9,2	1.876	1.703
96022	CROSA	0,9	336	339
96023	CURINO	1,9	474	483
96024	DONATO	0,0	725	725
96025	DORZANO	14,4	446	510

Codice comune	Nome	Variazione % pop. residente 2001-2008	Popolazione residente al 2001	Popolazione residente al 2008
96026	GAGLIANICO	2,2	3.832	3.917
96027	GIFFLENGA	27,0	111	141
96028	GRAGLIA	1,4	1.609	1.631
96029	LESSONA	1,2	2.439	2.469
96030	MAGNANO	4,3	376	392
96031	MASSAZZA	-6,4	579	542
96032	MASSERANO	-1,2	2.313	2.286
96033	MEZZANA MORTIGLIENGO	-11,3	647	574
96034	MIAGLIANO	15,2	587	676
96035	MONGRANDO	-0,7	4.021	3.995
96037	MOTTALCIATA	3,5	1.415	1.464
96038	MUZZANO	-7,6	673	622
96039	NETRO	-3,1	1.018	986
96040	OCCHIEPPO INFERIORE	1,0	3.946	3.985
96041	OCCHIEPPO SUPERIORE	-0,1	2.881	2.878
96042	PETTINENGO	-2,9	1.597	1.551
96043	PIATTO	1,1	552	558
96044	PIEDICAVALLO	7,5	187	201
96046	POLLONE	0,4	2.219	2.228
96047	PONDERANO	5,5	3.833	4.044
96048	PORTULA	-2,1	1.485	1.454
96049	PRALUNGO	-2,3	2.781	2.718
96050	PRAY	-1,4	2.437	2.404
96051	QUAREGNA	10,4	1.296	1.431
96052	QUITTENGO	-5,5	238	225
96053	RONCO BIELLESE	-1,8	1.533	1.505
96054	ROPPOLO	7,9	854	921
96055	ROSAZZA	12,4	89	100
96056	SAGLIANO MICCA	2,5	1.676	1.718
96057	SALA BIELLESE	6,3	601	639
96058	SALUSSOLA	4,9	2.030	2.130
96059	SANDIGLIANO	3,6	2.733	2.832
96060	SAN PAOLO CERVO	-1,4	146	144
96061	SELVE MARCONE	-2,9	103	100
96062	SOPRANA	-5,4	835	790
96063	SORDEVOLO	1,2	1.333	1.349
96064	SOSTEGNO	-1,9	784	769
96065	STRONA	1,5	1.174	1.191
96066	TAVIGLIANO	4,2	936	975
96067	TERNENGO	-2,6	307	299
96068	TOLLEGGNO	-2,4	2.679	2.614
96069	TORRAZZO	15,4	188	217
96070	TRIVERO	-8,1	6.880	6.326
96071	VALDENGO	1,4	2.524	2.560
96072	VALLANZENGO	-10,0	250	225
96073	VALLE MOSSO	-4,9	3.961	3.769
96074	VALLE SAN NICOLAO	0,6	1.141	1.148
96075	VEGLIO	-9,7	659	595
96076	VERRONE	7,2	1.133	1.214
96077	VIGLIANO BIELLESE	0,8	8.414	8.482
96078	VILLA DEL BOSCO	6,2	370	393
96079	VILLANOVA BIELLESE	0,0	195	195
96080	VIVERONE	2,1	1.411	1.441
96081	ZIMONE	2,7	405	416
96082	ZUBIENA	0,6	1.271	1.278
96083	ZUMAGLIA	7,0	1.073	1.148
96084	MOSSO	-5,6	1.804	1.703
103001	ANTRONA SCHIERANCO	-5,0	544	517
103002	ANZOLA D'OSSOLA	3,8	443	460
103003	ARIZZANO	7,7	1.888	2.033
103004	AROLA	0,7	279	281
103005	AURANO	-3,4	118	114
103006	BACENO	-1,0	961	951
103007	BANNIO ANZINO	-8,9	584	532
103008	BAVENO	7,3	4.527	4.858
103009	BEE	19,4	623	744
103010	BELGIRATE	3,8	521	541

Codice comune	Nome	Variazione % pop. residente 2001-2008	Popolazione residente al 2001	Popolazione residente al 2008
103011	BEURA-CARDEZZA	1,5	1.371	1.391
103012	BOGNANCO	-19,1	319	258
103013	BROVELLO-CARPUGNINO	22,5	546	669
103014	CALASCA-CASTIGLIONE	-6,8	765	713
103015	CAMBIASCA	3,5	1.541	1.595
103016	CANNERO RIVIERA	-0,2	1.050	1.048
103017	CANNOBIO	2,9	4.986	5.132
103018	CAPREZZO	-2,8	177	172
103019	CASALE CORTE CERRO	6,4	3.292	3.503
103020	CAVAGLIO-SPOCCIA	-11,3	309	274
103021	CEPPO MORELLI	-9,9	396	357
103022	CESARA	0,7	606	610
103023	COSSOGNO	6,2	537	570
103024	CRAVEGGIA	3,4	732	757
103025	CREVOLADOSSOLA	0,5	4.695	4.717
103026	CRODO	-1,5	1.484	1.462
103027	CURSOLO-ORASSO	-10,9	119	106
103028	DOMODOSSOLA	-0,4	18.519	18.452
103029	DRUOGNO	1,0	961	971
103030	FALMENTA	-26,8	231	169
103031	FORMAZZA	-2,7	448	436
103032	GERMAGNO	2,9	204	210
103033	GHIFFA	1,9	2.336	2.381
103034	GIGNESE	23,0	784	964
103035	GRAVELLONA TOCE	3,2	7.538	7.781
103036	GURRO	-13,2	310	269
103037	INTRAGNA	-12,0	125	110
103038	LOREGLIA	-5,7	283	267
103039	MACUGNAGA	-5,1	653	620
103040	MADONNA DEL SASSO	-0,2	445	444
103041	MALESCO	-1,3	1.473	1.454
103042	MASERA	4,6	1.427	1.492
103043	MASSIOLA	-14,5	173	148
103044	MERGOZZO	5,6	2.038	2.153
103045	MAZZINA	9,7	390	428
103046	MONTECRETESE	1,8	1.203	1.225
103047	MONTESCHENO	0,9	441	445
103048	NONIO	2,2	883	902
103049	OGGEBBIO	13,5	799	907
103050	OMEGNA	4,6	15.374	16.074
103051	ORNAVASSO	3,8	3.226	3.349
103052	PALLANZENO	-3,9	1.210	1.163
103053	PIEDIMULERA	-3,2	1.672	1.619
103054	PIEVE VERGONTE	-0,7	2.692	2.672
103055	PREMENO	0,8	771	777
103056	PREMIA	-2,3	605	591
103057	PREMOSELLO-CHIOVENDA	0,4	2.057	2.066
103058	QUARNA SOPRA	-11,0	318	283
103059	QUARNA SOTTO	-0,2	427	426
103060	RE	-5,1	830	788
103061	SAN BERNARDINO VERBANO	15,5	1.152	1.330
103062	SANTA MARIA MAGGIORE	4,4	1.209	1.262
103063	SEPPIANA	-10,4	182	163
103064	STRESA	7,5	4.820	5.179
103065	TOCENO	-0,8	758	752
103066	TRAREGO VIGGIONA	7,9	379	409
103067	TRASQUERA	-13,3	279	242
103068	TRONTANO	-0,7	1.707	1.695
103069	VALSTRONA	0,4	1.269	1.274
103070	VANZONE CON SAN CARLO	-10,9	512	456
103071	VARZO	-3,7	2.244	2.161
103072	VERBANIA	3,5	30.079	31.134
103073	VIGANELLA	-3,9	204	196
103074	VIGNONE	10,8	1.090	1.208
103075	VILLADOSSOLA	0,0	6.910	6.909
103076	VILLETTE	6,2	244	259
103077	VOGOGNA	2,5	1.702	1.745

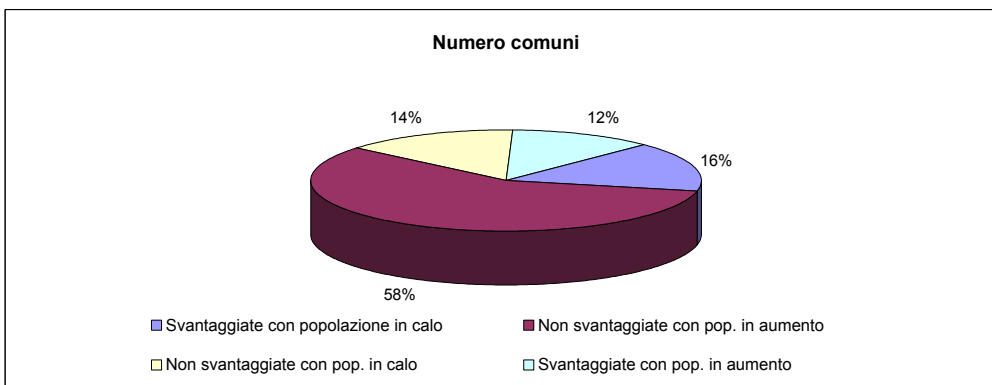
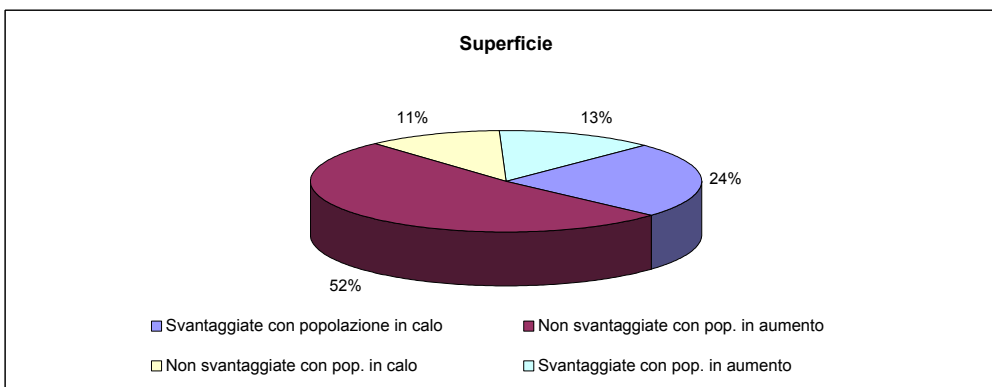
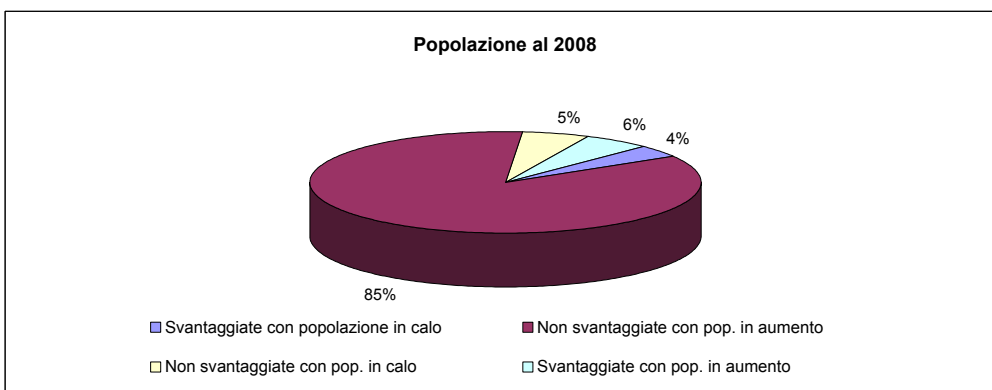
fig.9b - confronto tra dinamica demografica 2001 - 2008 e svantaggio simulato (def. estensiva)



Tipologie	
■	Aree svantaggiate con pop. in calo
■	Aree non svantaggiate con pop. in aumento
■	Aree non svantaggiate con pop. in calo
■	Aree svantaggiate con pop. in aumento

Tav. 9.4 - Popolazione, superficie e numero di comuni per tipologia aree determinata dal confronto tra dinamica demografica 2001-2008 e svantaggio simulato (def. estensiva) - regione Piemonte

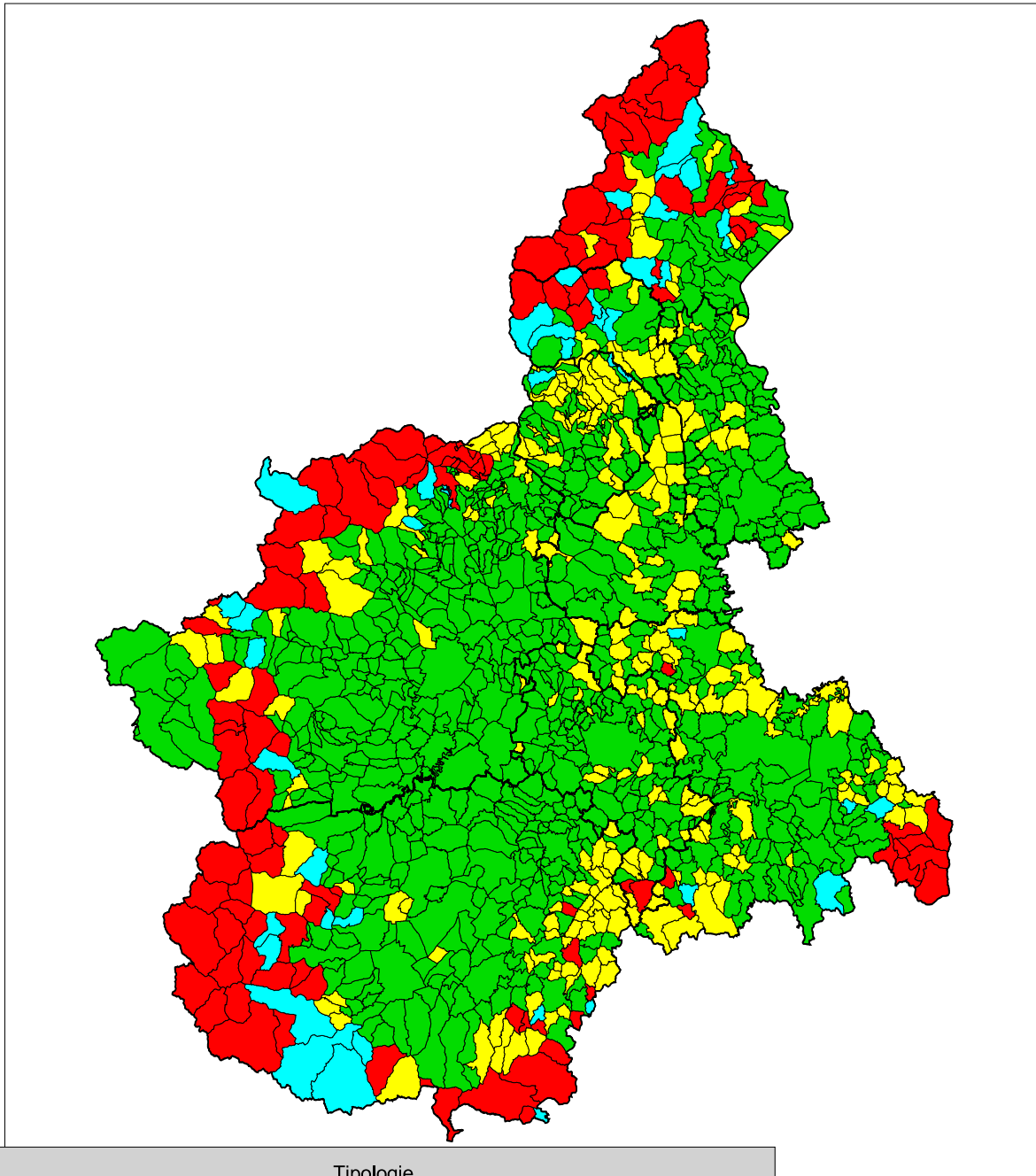
Tipologie	Popolazione residente al 2008		Superficie territoriale (Kmq)		Numero comuni	
	v.a.	%	v.a.	%	v.a.	%
Svantaggiate con popolazione in calo	171.843	3,9	6.119,33	24,1	191	15,8
Non svantaggiate con pop. in aumento	3.773.106	85,1	13.123,35	51,7	698	57,9
Non svantaggiate con pop. in calo	239.321	5,4	2.816,28	11,1	174	14,4
Svantaggiate con pop. in aumento	248.301	5,6	3.339,98	13,2	143	11,9
Totale	4.432.571	100,0	25.398,94	100,0	1.206	100,0



Tav. 9.5 - Popolazione, superficie e numero di comuni per tipologia aree determinata dal confronto tra dinamica demografica 2001-2008 e svantaggio simulato (def. estensiva) - dati provinciali

Tipologie	Popolazione residente al 2008		Superficie territoriale (Kmq)		Numero comuni	
	v.a.	%	v.a.	%	v.a.	%
TORINO						
- Svantaggiate con popolazione in calo	52.573	2,3	1.569,23	23,0	36	11,4
- Non svantaggiate con pop. in aumento	2.123.264	92,7	4.027,24	59,0	218	69,2
- Non svantaggiate con pop. in calo	32.349	1,4	462,10	6,8	26	8,3
- Svantaggiate con pop. in aumento	82.804	3,6	771,68	11,3	35	11,1
Totale	2.290.990	100,0	6.830,25	100,0	315	100,0
VERCELLI						
- Svantaggiate con popolazione in calo	15.314	8,5	296,38	14,2	9	10,5
- Non svantaggiate con pop. in aumento	129.380	71,8	1.044,83	50,0	42	48,8
- Non svantaggiate con pop. in calo	32.762	18,2	448,57	21,5	22	25,6
- Svantaggiate con pop. in aumento	2.655	1,5	298,06	14,3	13	15,1
Totale	180.111	100,0	2.087,84	100,0	86	100,0
NOVARA						
- Svantaggiate con popolazione in calo	0	0,0	0,00	0,0	0	0,0
- Non svantaggiate con pop. in aumento	338.227	92,3	1.157,32	86,4	75	85,2
- Non svantaggiate con pop. in calo	28.252	7,7	181,47	13,6	13	14,8
- Svantaggiate con pop. in aumento	0	0,0	0,00	0,0	0	0,0
Totale	366.479	100,0	1.338,79	100,0	88	100,0
CUNEO						
- Svantaggiate con popolazione in calo	29.505	5,0	2.181,76	31,6	69	27,6
- Non svantaggiate con pop. in aumento	498.408	85,0	3.138,55	45,5	128	51,2
- Non svantaggiate con pop. in calo	17.043	2,9	526,96	7,6	21	8,4
- Svantaggiate con pop. in aumento	41.064	7,0	1.055,45	15,3	32	12,8
Totale	586.020	100,0	6.902,72	100,0	250	100,0
ASTI						
- Svantaggiate con popolazione in calo	4.802	2,2	147,83	9,8	13	11,0
- Non svantaggiate con pop. in aumento	189.371	86,0	1.044,33	69,1	77	65,3
- Non svantaggiate con pop. in calo	12.577	5,7	174,93	11,6	17	14,4
- Svantaggiate con pop. in aumento	13.406	6,1	143,69	9,5	11	9,3
Totale	220.156	100,0	1.510,78	100,0	118	100,0
ALESSANDRIA						
- Svantaggiate con popolazione in calo	14.251	3,2	619,16	17,4	30	15,8
- Non svantaggiate con pop. in aumento	335.267	76,4	1.837,62	51,6	92	48,4
- Non svantaggiate con pop. in calo	58.109	13,2	606,37	17,0	38	20,0
- Svantaggiate con pop. in aumento	31.099	7,1	497,27	14,0	30	15,8
Totale	438.726	100,0	3.560,42	100,0	190	100,0
BIELLA						
- Svantaggiate con popolazione in calo	9.733	5,2	53,21	5,8	4	4,9
- Non svantaggiate con pop. in aumento	63.776	34,0	398,59	43,7	40	48,8
- Non svantaggiate con pop. in calo	54.905	29,3	321,26	35,2	30	36,6
- Svantaggiate con pop. in aumento	58.900	31,4	139,98	15,3	8	9,8
Totale	187.314	100,0	913,04	100,0	82	100,0
VERBANO-CUSIO-OSSOLA						
- Svantaggiate con popolazione in calo	45.665	28,1	1.251,76	55,5	30	39,0
- Non svantaggiate con pop. in aumento	95.413	58,6	474,87	21,1	26	33,8
- Non svantaggiate con pop. in calo	3.324	2,0	94,62	4,2	7	9,1
- Svantaggiate con pop. in aumento	18.373	11,3	433,85	19,2	14	18,2
Totale	162.775	100,0	2.255,10	100,0	77	100,0

fig.9c - confronto tra dinamica demografica 2001 - 2008 e svantaggio simulato (def. restrittiva)

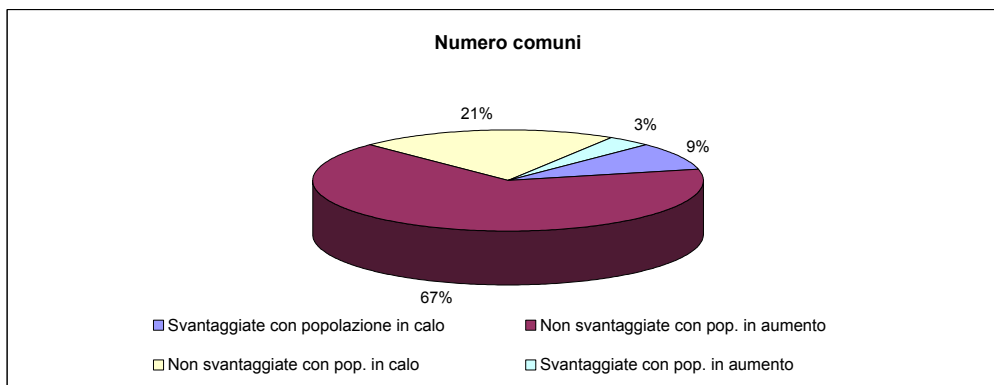
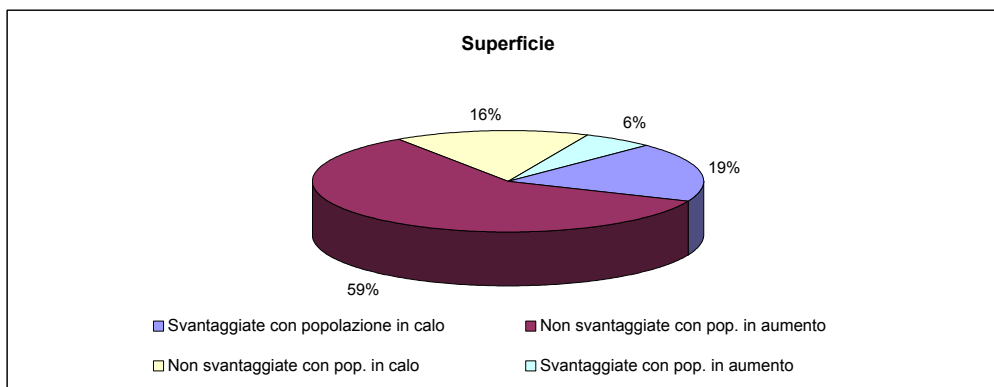
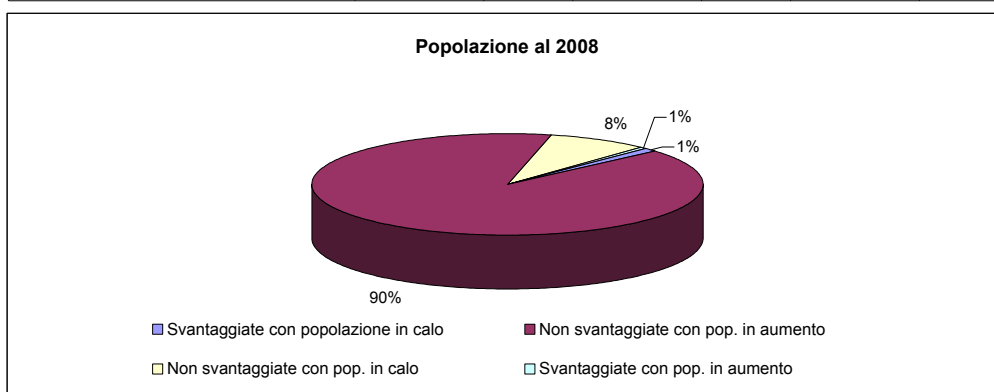


Tipologie

- | | |
|--------------------------------------------------------------------------------|------------------------------------------------------------------------------|
| ■ Aree svantaggiate con pop. in calo | ■ Aree non svantaggiate con pop. in calo |
| ■ Aree non svantaggiate con pop. in aumento | ■ Aree svantaggiate con pop. in aumento |

Tav. 9.6 - Popolazione, superficie e numero di comuni per tipologia aree determinata dal confronto tra dinamica demografica 2001-2008 e svantaggio simulato (def. restrittiva) - regione Piemonte

Tipologie	Popolazione residente al 2008		Superficie territoriale (Kmq)		Numero comuni	
	v.a.	%	v.a.	%	v.a.	%
Svantaggiate con popolazione in calo	46.285	1,0	4.828,14	19,0	107	8,9
Non svantaggiate con pop. in aumento	3.996.607	90,2	15.009,57	59,1	799	66,3
Non svantaggiate con pop. in calo	364.879	8,2	4.107,47	16,2	258	21,4
Svantaggiate con pop. in aumento	24.800	0,6	1.453,76	5,7	42	3,5
Totale	4.432.571	100,0	25.398,94	100,0	1.206	100,0

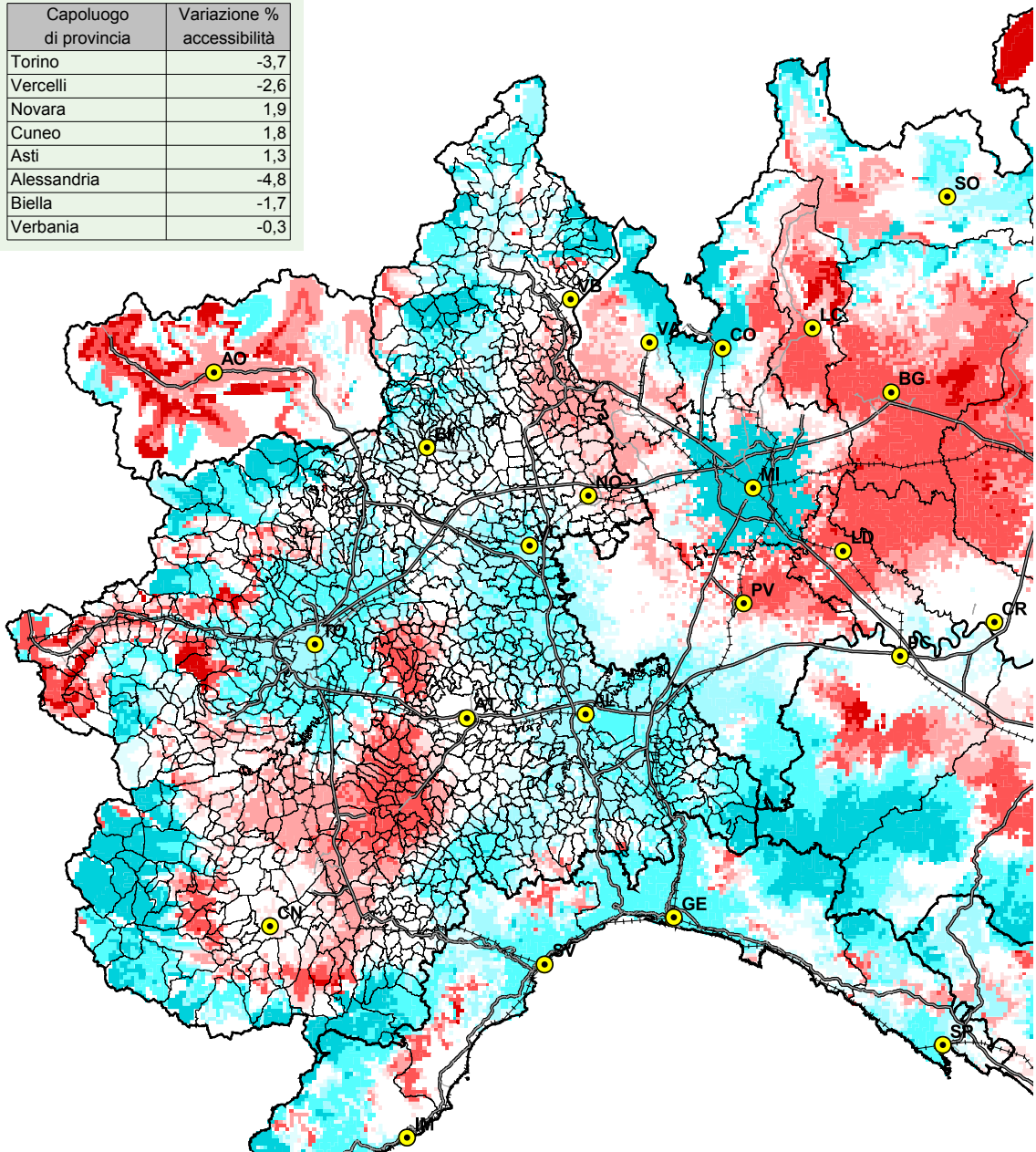


Tav. 9.7 - Popolazione, superficie e numero di comuni per tipologia aree determinata dal confronto tra dinamica demografica 2001-2008 e svantaggio simulato (def. restrittiva) - dati provinciali

Tipologie	Popolazione residente al 2008		Superficie territoriale (Kmq)		Numero comuni	
	v.a.	%	v.a.	%	v.a.	%
TORINO						
- Svantaggiate con popolazione in calo	10.892	0,5	1.402,44	20,5	28	8,9
- Non svantaggiate con pop. in aumento	2.202.143	96,1	4.533,19	66,4	245	77,8
- Non svantaggiate con pop. in calo	74.030	3,2	628,89	9,2	34	10,8
- Svantaggiate con pop. in aumento	3.925	0,2	265,73	3,9	8	2,5
Totale	2.290.990	100,0	6.830,25	100,0	315	100,0
VERCELLI						
- Svantaggiate con popolazione in calo	1.091	0,6	195,63	9,4	5	5,8
- Non svantaggiate con pop. in aumento	130.810	72,6	1.168,79	56,0	48	55,8
- Non svantaggiate con pop. in calo	46.985	26,1	549,32	26,3	26	30,2
- Svantaggiate con pop. in aumento	1.225	0,7	174,10	8,3	7	8,1
Totale	180.111	100,0	2.087,84	100,0	86	100,0
NOVARA						
- Svantaggiate con popolazione in calo	0	0,0	0,00	0,0	0	0,0
- Non svantaggiate con pop. in aumento	338.227	92,3	1.157,32	86,4	75	85,2
- Non svantaggiate con pop. in calo	28.252	7,7	181,47	13,6	13	14,8
- Svantaggiate con pop. in aumento	0	0,0	0,00	0,0	0	0,0
Totale	366.479	100,0	1.338,79	100,0	88	100,0
CUNEO						
- Svantaggiate con popolazione in calo	15.105	2,6	1.770,30	25,6	37	14,8
- Non svantaggiate con pop. in aumento	531.098	90,6	3.580,34	51,9	148	59,2
- Non svantaggiate con pop. in calo	31.443	5,4	938,42	13,6	53	21,2
- Svantaggiate con pop. in aumento	8.374	1,4	613,66	8,9	12	4,8
Totale	586.020	100,0	6.902,72	100,0	250	100,0
ASTI						
- Svantaggiate con popolazione in calo	587	0,3	35,92	2,4	2	1,7
- Non svantaggiate con pop. in aumento	202.777	92,1	1.188,02	78,6	88	74,6
- Non svantaggiate con pop. in calo	16.792	7,6	286,84	19,0	28	23,7
- Svantaggiate con pop. in aumento	0	0,0	0,00	0,0	0	0,0
Totale	220.156	100,0	1.510,78	100,0	118	100,0
ALESSANDRIA						
- Svantaggiate con popolazione in calo	4.027	0,9	290,01	8,1	11	5,8
- Non svantaggiate con pop. in aumento	363.108	82,8	2.227,66	62,6	117	61,6
- Non svantaggiate con pop. in calo	68.333	15,6	935,52	26,3	57	30,0
- Svantaggiate con pop. in aumento	3.258	0,7	107,23	3,0	5	2,6
Totale	438.726	100,0	3.560,42	100,0	190	100,0
BIELLA						
- Svantaggiate con popolazione in calo	0	0,0	0,00	0,0	0	0,0
- Non svantaggiate con pop. in aumento	122.143	65,2	510,43	55,9	46	56,1
- Non svantaggiate con pop. in calo	64.638	34,5	374,47	41,0	34	41,5
- Svantaggiate con pop. in aumento	533	0,3	28,14	3,1	2	2,4
Totale	187.314	100,0	913,04	100,0	82	100,0
VERBANO-CUSIO-OSSOLA						
- Svantaggiate con popolazione in calo	14.583	9,0	1.133,84	50,3	24	31,2
- Non svantaggiate con pop. in aumento	106.301	65,3	643,82	28,5	32	41,6
- Non svantaggiate con pop. in calo	34.406	21,1	212,54	9,4	13	16,9
- Svantaggiate con pop. in aumento	7.485	4,6	264,90	11,7	8	10,4
Totale	162.775	100,0	2.255,10	100,0	77	100,0

**fig.9d - Differenza di accessibilità della popolazione residente
1991-2001 - tempo 30'**

Capoluogo di provincia	Variazione % accessibilità
Torino	-3,7
Vercelli	-2,6
Novara	1,9
Cuneo	1,8
Asti	1,3
Alessandria	-4,8
Biella	-1,7
Verbania	-0,3



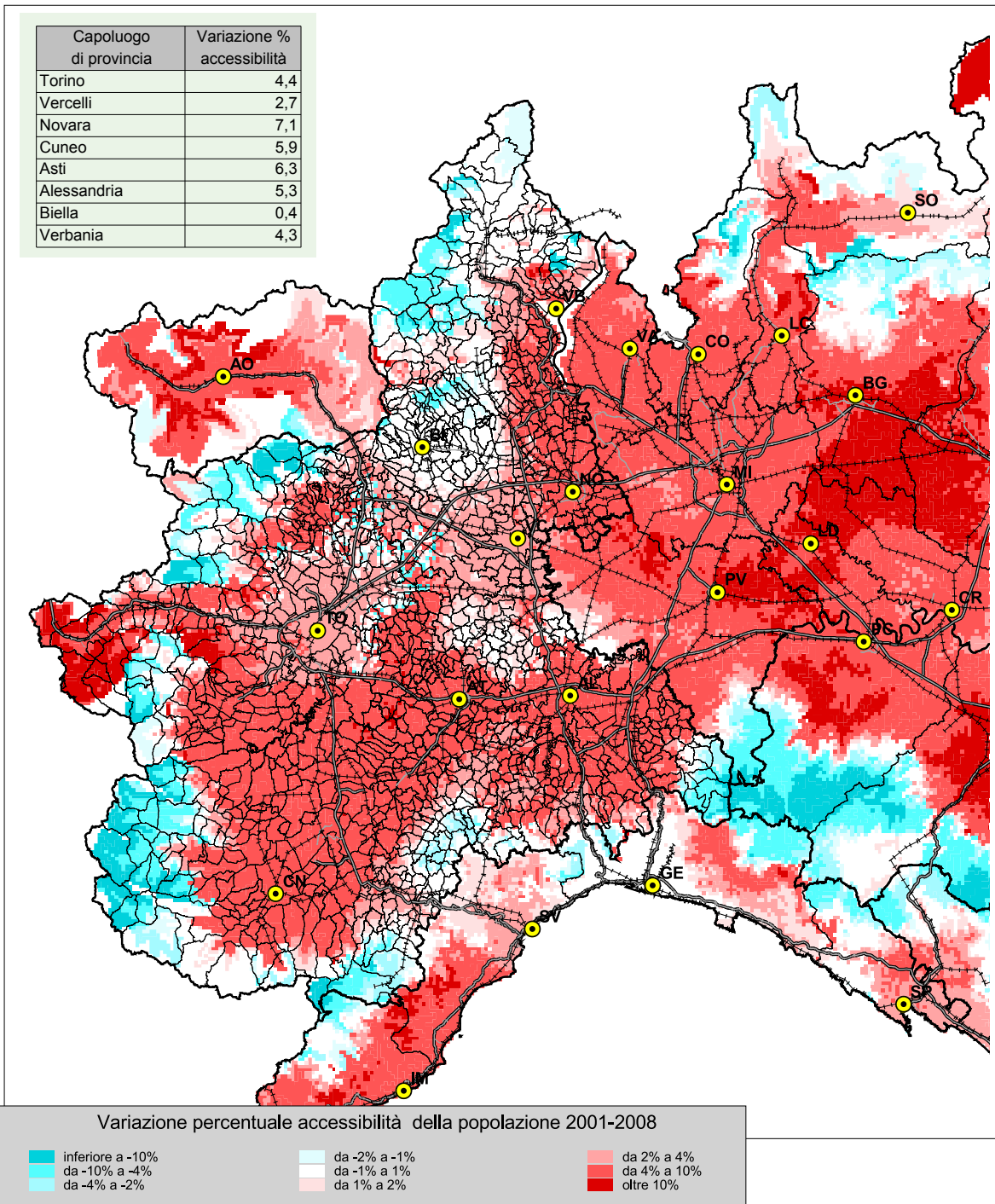
Variazione percentuale accessibilità della popolazione 1991-2001

inferiore a -10%
da -10% a -4%
da -4% a -2%

da -2% a -1%
da -1% a 1%
da 1% a 2%

da 2% a 4%
da 4% a 10%
oltre 10%

**fig.9d - Differenza di accessibilità della popolazione residente
2001-2008 - tempo 30'**



APPENDICE

APPENDICE A

GLOSSARIO: DEFINIZIONI, METODOLOGIE DI CALCOLO E FONTI DELLE VARIABILI E DEGLI INDICATORI UTILIZZATI NEL PRESENTE STUDIO

VARIABILI:

1 -	Valore Aggiunto in Agricoltura (VAA)	2000
2 -	Unità di lavoro agricolo (ULA)	2000
3 -	Superficie agricola utilizzata (SAU)	2000
4 -	Attitudine produttiva dell'ambiente (APA)	1993
5 -	Popolazione residente	2001, 2008
6 -	Popolazione equivalente (residente e turistica)	2008
7 -	Popolazione accessibile	2008
8 -	Reddito disponibile	2006

INDICATORI:

9 -	Valore Aggiunto in Agricoltura /ULA	2000
10 -	Valore Aggiunto in Agricoltura /SAU	2000
11 -	Densità della popolazione residente	2008
12 -	Densità equivalente della popolazione residente	2008
13 -	Dinamica demografica 2001-2008	2001, 2008
14 -	Reddito disponibile pro capite	2006

INDICATORI NORMATIVI:

15 -	Aree agricole svantaggiate secondo Dir. CEE 268/75	1993
------	----------------------------------------------------	------

1 – Valore Aggiunto in Agricoltura

Definizione: misura dell'incremento di valore che si verifica nell'ambito della produzione e distribuzione di beni e servizi grazie all'intervento di capitale e lavoro.

Il Valore Aggiunto in Agricoltura (V.A.A.) per Sistema Locale del lavoro (SLL) al 1991 è stato ripartito in base alle unità di lavoro agricolo U.L.A. del censimento dell'agricoltura del 2000 tra i comuni appartenenti al SLL. Successivamente il V.A.A. riferito ai comuni è stato riparametrato sulla base del Reddito Lordo Standard del 1990 per zona altimetrica per tener conto delle diverse condizioni fisico ambientali dei comuni appartenenti ai SLL.

Fonti:

ISTAT - V Censimento Generale dell'Agricoltura 2000 ;

ISTAT - Valore aggiunto e occupati interni per sistema locale del lavoro - 2005

ISTAT - Sistemi Locali del Lavoro al 1991

CAIRE - Reddito Lordo Standard 1990

2 - Unità di Lavoro Agricolo

Definizione: variabile di stima dell'occupazione agricola (1 ULA = 1 addetto).

Metodologia di calcolo: giornate di lavoro aziendale divise per 225 (equivalenti a 1800 ore di lavoro annue).

Fonti:

ISTAT - V Censimento Generale dell'Agricoltura 2000 (dati provinciali e comunali).

EUROSTAT -

3 - Superficie agricola utilizzata (SAU)

Definizione: insieme dei terreni investiti a seminativi, orti familiari, prati permanenti e pascoli, coltivazioni legnose agrarie e castagneti da frutto. Essa costituisce la superficie investita ed effettivamente utilizzata in coltivazioni propriamente agricole. E' esclusa la superficie investita a funghi in grotte, sotterranei ed appositi edifici.

Fonti:

ISTAT - *V Censimento Generale dell'Agricoltura 2000.*

4 - Attitudine produttiva dell'ambiente (APA)

Definizione: classificazione in nove classi del territorio in base alle diverse capacità degli elementi biotici fondamentali di sostenere processi di utilizzazione produttiva.

Metodologia di calcolo: elaborazione ottenuta dall'incrocio dei dati geologici, morfologici (sintetizzati nella carta altimetrica e clivometrica) e climatici (sintetizzati nella carta delle fasce fitoclimatiche, dalla carta del deficit idrico e dalla carta dell'attitudine pedogenetica). L'indicatore considerato é stato ottenuto ponderando le prime sei classi (suscettibili di una qualche utilizzazione produttiva) secondo la seguente tabella di coefficienti

CLASSE DI ATTITUDINE	COEFFICIENTE DI PONDERAZIONE
1	3,3
2	3
3	2,2
4	2
5	1,1
6	1
7	0
8	0
9	0

Fonti:

CAIRE - *carta litologica 1:100.000 (elaborazione su dati forniti della carta geologica d'Italia del servizio geologico nazionale ed informazioni bibliografiche)*

AGIP-RAI - *Modello degli elementi morfologici;*

UCEA - *banca dati climatica (termometrici e pluviometrici).*

CAIRE - *carta delle fasce fitoclimatiche;*

CAIRE - *carta clivometrica;*

CAIRE - *carta dell'attitudine pedogenetica;*

CAIRE - *carta del deficit idrico;*

CAIRE - *carta dell'attitudine produttiva dell'ambiente.*

5 - Popolazione residente

Definizione: ammontare della popolazione residente ottenuto aggiungendo al dato definitivo della popolazione residente rilevata al 31 dicembre 2007, i saldi naturali e migratori registrati periodo intercorrente tra quella data e la fine del 2008.

Fonti:

ISTAT - *Popolazione e movimento anagrafico dei comuni - anno 2008*

6 - Popolazione equivalente (residente e turistica)

Definizione: variabile di stima del carico insediativo, tenuto conto della ricettività turistica.

Metodologia di calcolo: somma della popolazione residente al 2008 e della potenziale presenza turistica. I posti letto complessivi al 2008 sono stati ottenuti sommando i posti letto alberghieri ed extralberghieri al 2008 con la stima dei posti letto disponibili nelle abitazioni utilizzate per vacanza al 2001 (secondo l'ipotesi di 4 posti letto per abitazione).

Fonti:

ISTAT - Popolazione e movimento anagrafico dei comuni - anno 2008

ISTAT - XIII Censimento Generale della Popolazione e delle abitazioni 1991

ISTAT - XIV Censimento Generale della Popolazione e delle abitazioni 2001

ISTAT - Capacità degli esercizi ricettivi, 2008

7 - Popolazione accessibile

Definizione: insieme della popolazione in grado di accedere entro una soglia temporale determinata ad un dato punto del territorio. La soglia temporale utilizzata è quella di 30'.

Metodologia di calcolo: il calcolo dell'accessibilità è stato ottenuto mediante un modello matematico di simulazione delle condizioni di mobilità applicato ad un grafo rappresentativo del sistema di trasporto dei mezzi privati su strada, il vettore dei valori di accessibilità a diverse date e per diverse soglie temporali è stato calcolato per un insieme di punti corrispondenti alle frazioni geografiche censite al Censimento ISTAT della popolazione del 1971, l'indicatore comunale è stato ottenuto come media ponderata dei valori frazionali.

Fonti:

T.C.I. - Grande Carta Stradale d'Italia 1:200.000 (aggiornamento 1990-1992)

ISTAT - IX Censimento Generale della Popolazione e delle abitazioni 1951

ISTAT - XI Censimento Generale della Popolazione e delle abitazioni 1971 - popolazione delle frazioni geografiche e delle località abitate dei comuni

ISTAT - XIII Censimento Generale della Popolazione e delle abitazioni 1991

ISTAT - XIV Censimento Generale della Popolazione e delle abitazioni 2001

ISTAT - Popolazione e movimento anagrafico dei comuni - anno 2008

8 - Reddito disponibile

Definizione: è l'aggregato che esprime i risultati economici conseguiti dalle famiglie residenti nei comuni. Si calcola sommando ai redditi primari le operazioni di redistribuzione secondaria del reddito (imposte, contributi e prestazioni sociali, altri trasferimenti netti), includendo gli ammortamenti

Fonti:

Il Sole 24 Ore: I redditi dei comuni italiani, 2007

ISTAT: Il reddito disponibile delle famiglie nelle regioni italiane, 2009

15 - Aree agricole svantaggiate secondo Dir. CEE 268/75

Definizione: le tipologie di aree svantaggiate individuate dalla direttiva sono le seguenti.

Articolo 3 paragrafo 3: zone di montagna composte di comuni o parti di comuni che devono essere caratterizzati da una notevole limitazione delle possibilità di utilizzazione delle terre e un notevole aumento dei costi dell'attività agricola.

Articolo 3 paragrafo 4: zone svantaggiate minacciate da spopolamento e nelle quali è necessario conservare l'ambiente naturale.

Articolo 3 paragrafo 5: limitate zone nelle quali ricorrono svantaggi specifici e nelle quali il mantenimento dell'attività agricola è necessario per assicurare la conservazione dell'ambiente naturale e la vocazione turistica o per motivi di protezione costiera.

Fonti:

Dir. 75/268/CEE del 28 aprile 1975 e successivi aggiornamenti.

APPENDICE B

DEFINIZIONE DELLE TIPOLOGIE TERRITORIALI CONSIDERATE NELLA SIMULAZIONE (SCENARIO A DI INTERAZIONE "FORTE" TRA LE VARIABILI)

Aree marginali: presentano contestualmente valori della VAA/SAU e del VAA/ULA inferiori o uguali alle medie U.E. 15 (rispettivamente 1.123,6 € per Ha di SAU e 21.834,52 € per unità di lavoro annua); valori dell'attitudine produttiva dell'ambiente inferiori o uguali a 2; densità insediativa equivalente inferiore uguale a 100 residenti per Km² e accessibilità della popolazione al 1991 in 30 primi inferiore o uguale a 100.000 abitanti.

Aree strutturalmente svantaggiate: presentano almeno uno degli indicatori economico-agricoli considerati con valori superiori a quelli medi comunitari; valori dell'attitudine produttiva dell'ambiente inferiori o uguali a 2; densità insediativa equivalente inferiore uguale a 100 residenti per Km² e accessibilità della popolazione al 2008 in 30 primi inferiore o uguale a 100.000 abitanti.

Aree periferiche ad agricoltura povera: presentano entrambi gli indicatori economico agricoli con valori inferiori ai valori medi comunitari; valori dell'attitudine produttiva dell'ambiente superiori a 2; densità insediativa equivalente inferiore uguale a 100 residenti per Km² e accessibilità della popolazione al 2008 in 30 primi inferiore o uguale a 100.000 abitanti.

Poli turistici o urbani: presentano entrambi gli indicatori economico agricoli con valori inferiori ai valori medi comunitari; valori dell'attitudine produttiva dell'ambiente inferiori o uguali a 2; e almeno uno degli indicatori di tipo insediativo superiore alle soglie stabilite (rispettivamente 100 residenti per Km² e 100.000 abitanti entro 30 primi).

Aree periferiche ad agricoltura sviluppata: presentano almeno uno degli indicatori economico-agricoli considerati con valori superiori a quelli medi comunitari; valori dell'attitudine produttiva dell'ambiente superiori a 2; densità insediativa equivalente inferiore uguale a 100 residenti per Km² e accessibilità della popolazione al 2008 in 30 primi inferiore o uguale a 100.000 abitanti.

Aree a forte artificializzazione: presentano almeno uno degli indicatori economico-agricoli considerati con valori superiori a quelli medi comunitari; valori dell'attitudine produttiva dell'ambiente inferiori o uguali a 2; e almeno uno degli indicatori di tipo insediativo superiore alle soglie stabilite (rispettivamente 100 residenti per Km² e 100.000 abitanti entro 30 primi).

Aree con criticità nella economia agricola: presentano entrambi gli indicatori economico agricoli con valori inferiori ai valori medi comunitari; valori dell'attitudine produttiva dell'ambiente superiori a 2; e almeno uno degli indicatori di tipo insediativo superiore alle soglie stabilite (rispettivamente 100 residenti per Km² e 100.000 abitanti entro 30 primi).

Aree urbane o rurali non svantaggiate: presentano almeno uno degli indicatori economico-agricoli considerati con valori superiori a quelli medi comunitari; valori dell'attitudine produttiva dell'ambiente superiori a 2; e almeno uno degli indicatori di tipo insediativo superiore alle soglie stabilite (rispettivamente 100 residenti per Km² e 100.000 abitanti entro 30 primi).

APPENDICE C

DEFINIZIONE DELLE TIPOLOGIE TERRITORIALI CONSIDERATE NELLA SIMULAZIONE (SCENARIO B DI INTERAZIONE "DEBOLE" TRA LE VARIABILI)

Aree marginali: presentano almeno uno dei valori relativi alla VAA/SAU e del VAA/ULA inferiore o uguale alle medie CEE (rispettivamente 1.123,6 € per Ha di SAU e 21.834,52 € per unità di lavoro annua); valori dell'attitudine produttiva dell'ambiente inferiori o uguali a 2; densità insediativa equivalente inferiore uguale a 100 residenti per Km² o accessibilità della popolazione al 2008 in 30 primi inferiore o uguale a 100.000 abitanti.

Aree strutturalmente svantaggiate: presentano entrambi gli indicatori economico-agricoli considerati con valori superiori a quelli medi comunitari; valori dell'attitudine produttiva dell'ambiente inferiori o uguali a 2; densità insediativa equivalente inferiore uguale a 100 residenti per Km² o accessibilità della popolazione al 2008 in 30 primi inferiore o uguale a 100.000 abitanti.

Aree periferiche ad agricoltura povera: presentano almeno uno degli indicatori economico-agricoli con valori inferiori ai valori medi comunitari; valori dell'attitudine produttiva dell'ambiente superiori a 2; densità insediativa equivalente inferiore uguale a 100 residenti per Km² o accessibilità della popolazione al 2008 in 30 primi inferiore o uguale a 100.000 abitanti.

Poli turistici o urbani: presentano almeno uno degli indicatori economico-agricoli con valori inferiori ai valori medi comunitari; valori dell'attitudine produttiva dell'ambiente inferiori o uguali a 2 e entrambi gli indicatori di tipo insediativo superiori alle soglie stabilite (rispettivamente 100 residenti per Km² e 100.000 abitanti entro 30 primi).

Aree periferiche ad agricoltura sviluppata: presentano entrambi gli indicatori economico-agricoli considerati con valori superiori a quelli medi comunitari; valori dell'attitudine produttiva dell'ambiente superiori a 2; densità insediativa equivalente inferiore o uguale a 100 residenti per Km² o accessibilità della popolazione al 2008 in 30 primi inferiore o uguale a 100.000 abitanti.

Aree a forte artificializzazione: presentano entrambi gli indicatori economico-agricoli considerati con valori superiori a quelli medi comunitari; valori dell'attitudine produttiva dell'ambiente inferiori o uguali a 2; ed entrambi gli indicatori di tipo insediativo superiori alle soglie stabilite (rispettivamente 100 residenti per Km² e 100.000 abitanti entro 30 primi).

Aree con criticità nella economia agricola: presentano almeno uno degli indicatori economico-agricoli con valori inferiori o uguali ai valori medi comunitari; valori dell'attitudine produttiva dell'ambiente superiori a 2; ed entrambi gli indicatori di tipo insediativo superiori alle soglie stabilite (rispettivamente 100 residenti per Km² e 100.000 abitanti entro 30 primi).

Aree urbane o rurali non svantaggiate: presentano entrambi gli indicatori economico-agricoli considerati con valori superiori a quelli medi comunitari; valori dell'attitudine produttiva dell'ambiente superiori a 2; ed entrambi gli indicatori di tipo insediativo superiori alle soglie stabilite (rispettivamente 100 residenti per Km² e 100.000 abitanti entro 30 primi).



monografie regionali sulla geografia delle aree svantaggiate



caire - www.caire.it