fig. 4g - Accessibilità della popolazione residente ai servizi 2004-2006 tempo 30' - sanità

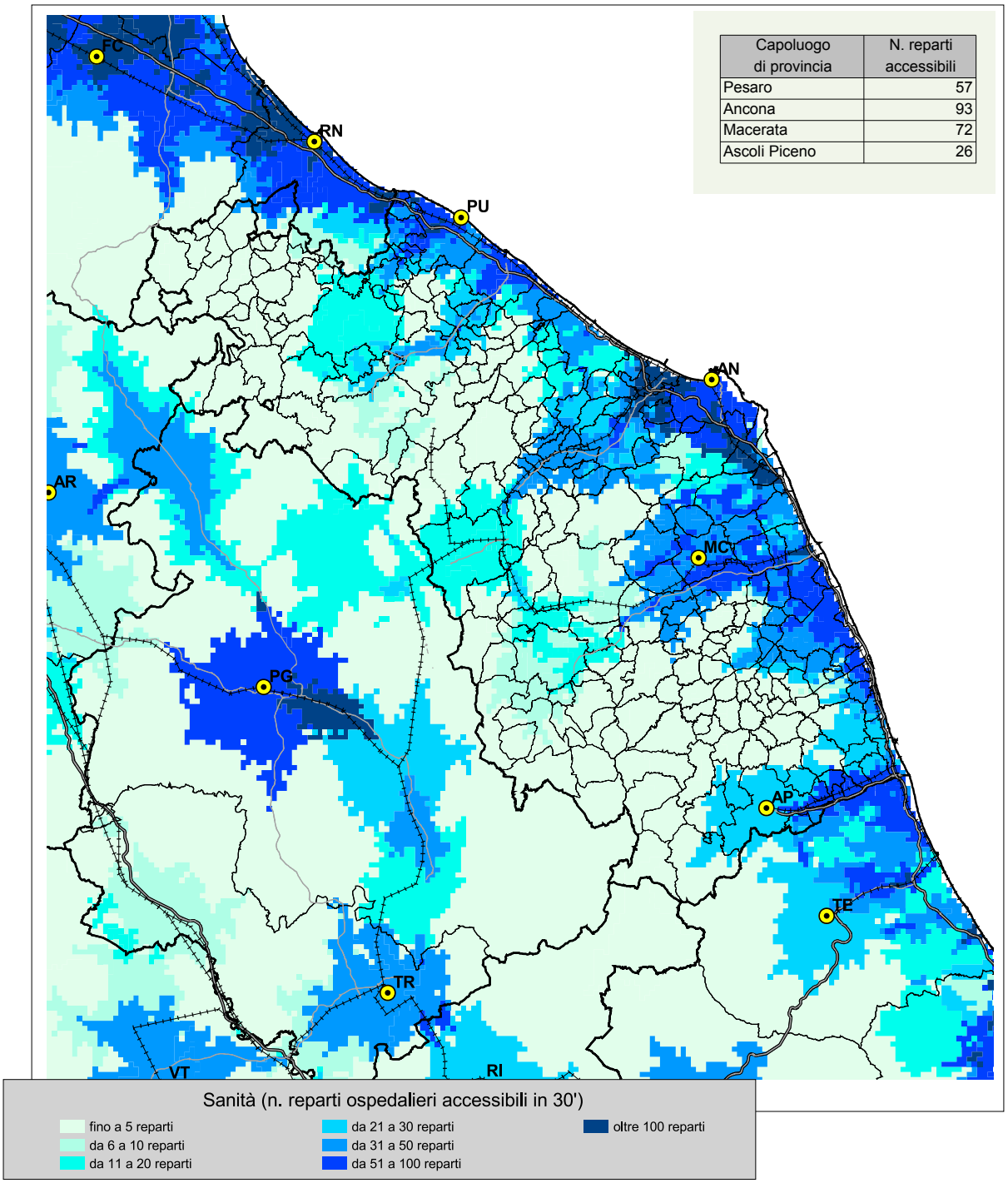

Capoluogo di provincia	N. reparti accessibili
Pesaro	57
Ancona	93
Macerata	72
Ascoli Piceno	26