fig.9d - Differenza di accessibilità della popolazione residente 1991-2001 - tempo 30'

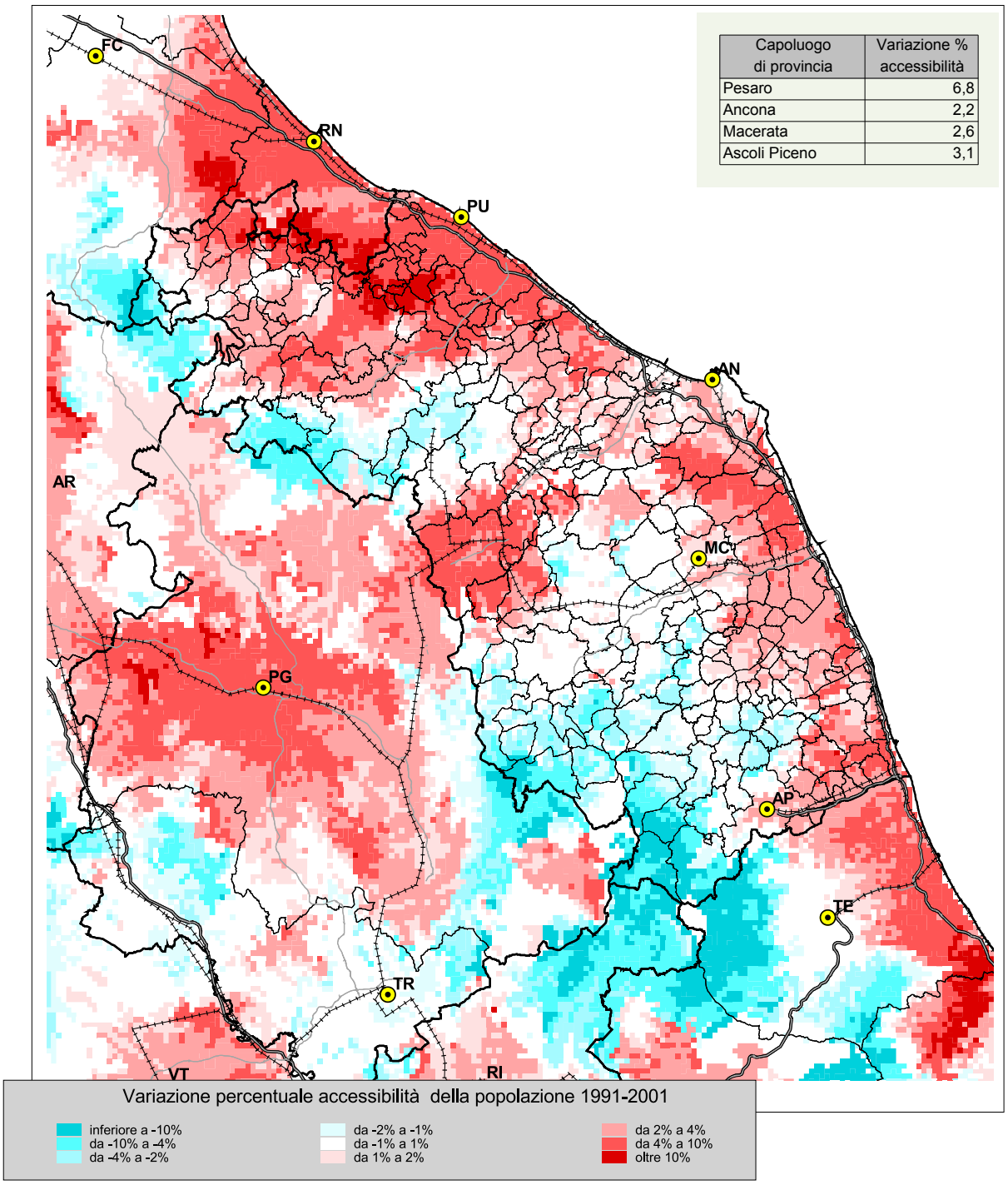

Capoluogo di provincia	Variazione % accessibilità
Pesaro	6,8
Ancona	2,2
Macerata	2,6
Ascoli Piceno	3,1