fig. 4g - Accessibilità della popolazione residente ai servizi 2004-2006 tempo 30' - sanità

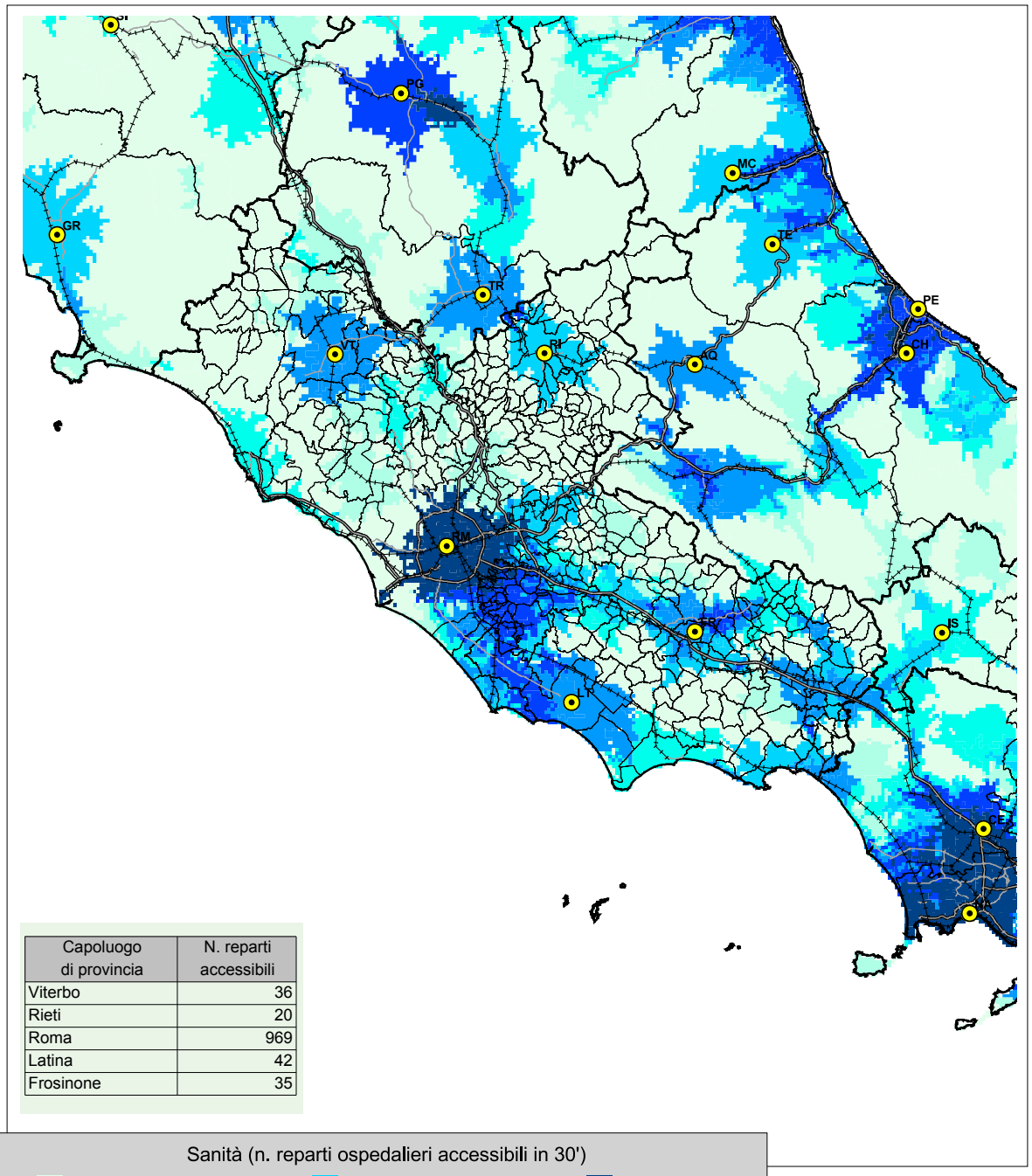

Capoluogo di provincia	N. reparti accessibili
Viterbo	36
Rieti	20
Roma	969
Latina	42
Frosinone	35

Sanità (n. reparti ospedalieri accessibili in 30')

- fino a 5 reparti
- da 6 a 10 reparti
- da 11 a 20 reparti
- da 21 a 30 reparti
- da 31 a 50 reparti
- da 51 a 100 reparti
- oltre 100 reparti