fig. 4g - Accessibilità della popolazione residente ai servizi 2004-2006 tempo 30' - istruzione

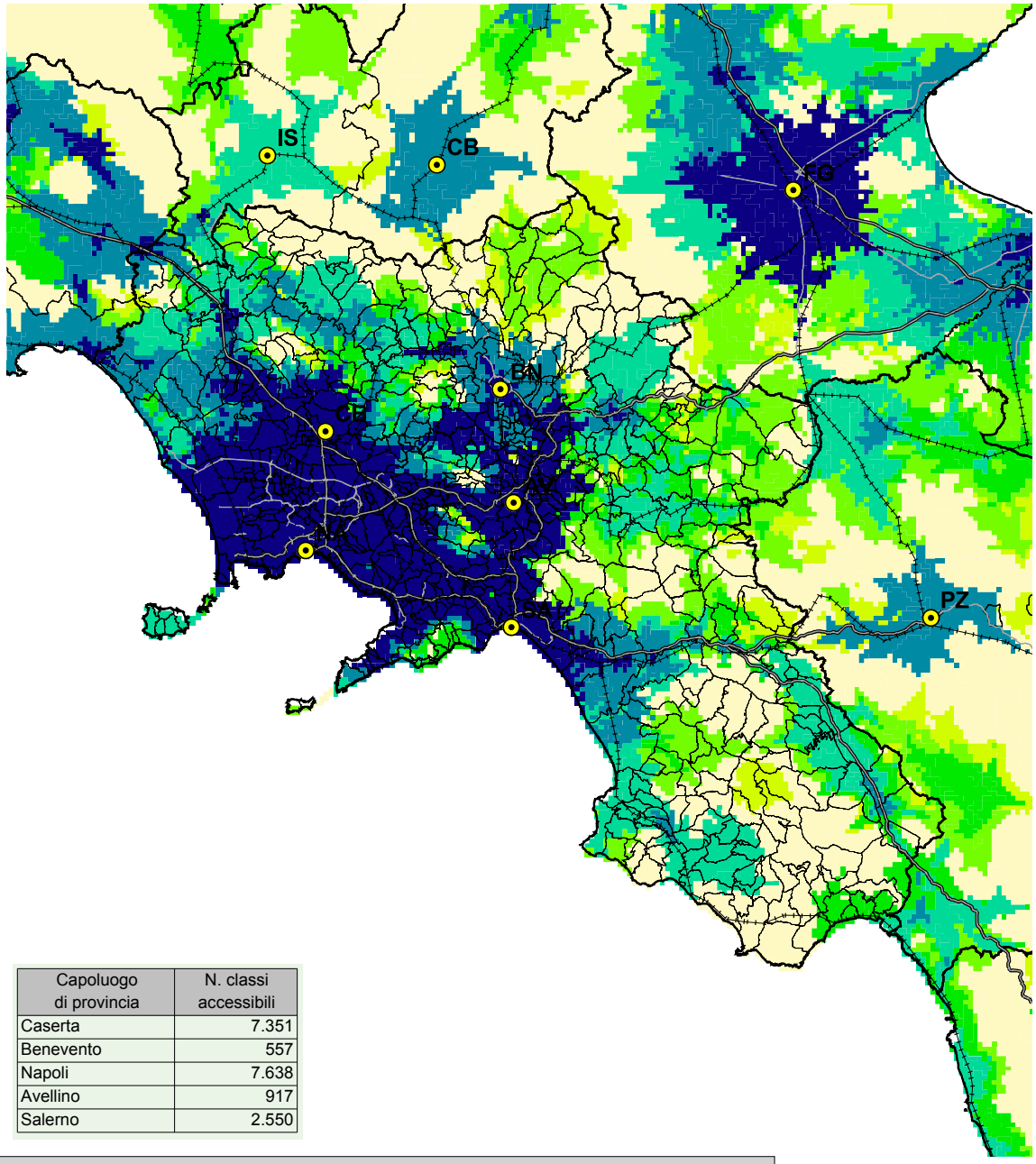

Capoluogo di provincia	N. classi accessibili
Caserta	7.351
Benevento	557
Napoli	7.638
Avellino	917
Salerno	2.550

Istruzione superiore (n. classi accessibili in 30')

- fino a 10 classi
- da 11 a 20 classi
- da 21 a 50 classi
- da 51 a 100 classi
- da 101 a 200 classi
- da 201 a 500 classi
- oltre 500 classi