



MINISTERO DELLE POLITICHE AGRICOLE
ALIMENTARI E FORESTALI



ATLANTE NAZIONALE DEL TERRITORIO RURALE

Monografie regionali sulla geografia
delle aree svantaggiate

REGIONE CALABRIA





**MINISTERO DELLE POLITICHE AGRICOLE
ALIMENTARI E FORESTALI**



**ATLANTE NAZIONALE
DEL TERRITORIO RURALE**

**Monografie regionali
sulla geografia delle aree svantaggiate**

REGIONE CALABRIA

Elaborazione a cura di CAIRE
giugno 2010

INDICE

	<i>pag.</i>
PRESENTAZIONE	5
Modello di simulazione delle condizioni di svantaggio del territorio rurale nello scenario nazionale	7
LE PRINCIPALI RISULTANZE DELLA RICERCA	15
La geografia dello svantaggio nella regione Calabria	17
Le tipologie delle aree svantaggiate	20
Il rapporto con il quadro normativo	23
Il raffronto con gli indicatori di performance	24
GLI INDICATORI DELLO SVANTAGGIO NEL SISTEMA REGIONALE	27
1 I CARATTERI FISICI DEL TERRITORIO	29
2 GLI INDICATORI DEL SISTEMA AGIRCOLO	37
3 GLI INDICATORI DEL SISTEMA FISICO AMBIENTALE	75
4 GLI INDICATORI DEL SISTEMA INSEDIATIVO	93
5 LE DIVERSE TIPOLOGIE DI SVANTAGGIO	141
6 MARGINALITA'(def. estensiva e restrittiva)	151
7 CONFRONTO TRA AREE SVANTAGGIATE "ATLANTE" E AREE SVANTAGGIATE EX DIRETTIVA CEE 268/75	161
8 CONFRONTO TRA AREE SVANTAGGIATE "ATLANTE" ED INDICATORI DI PERFORMANCE(reddito disponibile pro-capite al 2006)	175
9 CONFRONTO TRA AREE SVANTAGGIATE "ATLANTE" ED INDICATORI DI PERFORMANCE (variazione demografica 2001 -2008)	195
APPENDICE	217



PRESENTAZIONE

Il tema delle aree svantaggiate e marginali è stato oggetto non solo di una letteratura scientifica sempre più estesa e spesso di matrice interdisciplinare, ma anche di numerosi provvedimenti legislativi e normativi.

Il rapporto tra questi provvedimenti e le riflessioni e le elaborazioni condotte dalle diverse discipline, non sempre si è rivelato efficace e convincente, non solo per la specificità o la parzialità degli angoli visuali di volta in volta assunti dal legislatore nazionale (o comunitario), ma anche per la carenza delle informazioni e per la conseguente insufficiente operabilità del sistema informativo assunto a supporto degli interventi.

Per superare questi limiti, il Progetto "Atlante Rurale", promosso dal Ministero delle Politiche Agricole, Alimentari e Forestali, ha perseguito l'obiettivo di ricostruire un'immagine nazionale del territorio rurale, nelle sue componenti socio-economiche, ambientali ed insediative, attraverso la predisposizione di un sistema di indicatori a vasto spettro tematico.

E' stato così possibile costruire gli scenari territoriali delle condizioni di svantaggio del territorio agricolo e del popolamento rurale in Italia, sufficientemente comprensivi per affrontare la complessità del tema e sufficientemente flessibili da consentire simulazioni alternative.

Lo scopo fondamentale di questo lavoro è di predisporre un quadro esaustivo della realtà nazionale, in modo da affrontare con maggiore efficacia gli appuntamenti normativi che vengono variamente proposti dalla evoluzione dello scenario comunitario e nazionale, in particolare in una stagione come l'attuale densa di sollecitazioni. sul versante della ridefinizione delle politiche strutturali e della disciplina fiscale di agevolazione.

In gioco sono temi come quelli connessi agli interventi per la montagna, ai regimi di agevolazione fiscale e previdenziale, alla esigenza più volte espressa in sede comunitaria di una ridefinizione delle aree svantaggiate (direttiva 268/75), alla riconsiderazione degli obiettivi e delle strategie dei fondi strutturali e del loro contributo alle politiche di sviluppo rurale.

Il presente documento, che è parte di una serie di monografie regionali che aggiorna ed integra una precedente serie elaborata nel corso degli anni '90, ripropone le simulazioni della delimitazione delle aree svantaggiate, basate sulla interazione tra diverse famiglie di indicatori di matrice economica, ambientale ed insediativa, sulla scorta di un positivo riscontro dei risultati prodotti nella precedente stagione di impianto dell'Atlante Rurale che sono stati giudicati particolarmente significativi per descrivere le condizioni di svantaggio dei territori rurali.

L'intreccio tra gli indicatori proposto dall'Atlante Rurale ed ora aggiornato era apparso per molti aspetti nuovo ed originale, è pur non facendo riferimento ad uno specifico provvedimento normativo, ha potuto essere utilizzato a più livelli per delineare e verificare politiche per il territorio rurale italiano nelle sue articolazioni regionali e zonali.

Per questo suo orientamento "operativo" e in relazione all'ampiezza dello spettro tematico affrontato, era parso quanto mai opportuno utilizzare modalità "elementari" di interazione tra i diversi indicatori, che risultano così più facilmente comprensibili e rappresentabili a livello cartografico.

Si è cercato, quindi, di evitare che più sofisticate tecniche di analisi statistica multivariata imponessero il "prezzo" di una meno immediata lettura delle relazioni tra le variabili. La scelta è stata quella di operare attraverso la definizione di soglie preordinate di significatività delle variabili e l'impiego di operatori logici elementari, garantendo così la possibilità di ripercorrere ciascun passo dell'analisi e, soprattutto, di poter ripetere il procedimento variando le soglie dei parametri o gli operatori di incrocio, in modo da consentire una specifica misura dell'impatto che da una diversa definizione dei fenomeni può derivare all'estensione e distribuzione delle aree svantaggiate.

Questo approccio ha già consentito nella precedente versione delle monografie sullo svantaggio di rendere utilizzabili i risultati dell'Atlante in modo flessibile da parte delle diverse Autorità Nazionali, Regionali e Locali e consentirà a questo aggiornamento di poter ancora rispondere alle diverse istanze conoscitive e progettuali che segneranno le nuove stagioni di programmazione.

MODELLO DI VALUTAZIONE DELLE CONDIZIONI DI SVANTAGGIO DEL TERRITORIO RURALE NELLO SCENARIO NAZIONALE

La valutazione delle condizioni di svantaggio che si determinano a livello territoriale ha da sempre rappresentato una componente di rilievo nelle analisi socio-economiche, soprattutto per i suoi riflessi sulle indicazioni di politica economica e agricola. L'individuazione di indicatori in grado di misurare i caratteri quali-quantitativi dello sviluppo è stata alla base delle analisi territoriali dell'agricoltura e dell'intera società già a partire da quelle più squisitamente dualistiche (Nord-Sud) degli anni '50-'60, fino a quelle connotate da maggiore articolazione zonale e territoriale dei giorni nostri.

Il lavoro di valutazione da noi condotto per tutte le realtà regionali, intende apportare un contributo conoscitivo all'analisi territoriale del nostro paese ed in particolare all'individuazione delle condizioni di svantaggio delle zone rurali, prendendo in considerazione tre gruppi di variabili che possono utilmente integrarsi fra loro.

Le simulazioni si basano sulla interazione tra gruppi di indicatori rappresentativi dei fattori di svantaggio in relazione alle condizioni *ambientali*, *insediative* ed *economiche (agricole)* ed il loro confronto con a) indicatori di "performance", che descrivono direttamente o indirettamente il livello di sviluppo e b) con indicatori "normativi", che individuano gli ambiti di intervento delle politiche strutturali per le aree svantaggiate¹

Tra gli indicatori rappresentativi dei fattori di svantaggio, sono stati selezionati come particolarmente significativi:

- A) per quanto attiene le **condizioni economiche (agricole)**:
 - A1) l'intensità della produzione agricola: Valore Aggiunto in Agricoltura/SAU al 2000, con un valore soglia rappresentato dalla media comunitaria;
 - A2) la redditività del lavoro: Valore Aggiunto in Agricoltura/ULA al 2000, con un valore soglia rappresentato anche in questo caso dalla media comunitaria.
- B) Per quanto attiene le **condizioni ambientali**:
 - B1) l'attitudine produttiva media: APAM (ponderazione su base comunale della carta dell'attitudine produttiva dell'ambiente a 9 classi), con un valore soglia 2 ed un intervallo di oscillazione del parametro da 1 a 3,3.
- C) Per quanto attiene le **condizioni insediative**:
 - C1) la densità insediativa: il numero dei residenti/Kmq al 2008, con valore soglia 100 ab./Kmq. Questo indicatore è stato corretto per tener conto dei fenomeni insediativi di matrice turistica, stimando una densità equivalente della popolazione residente e turistica;
 - C2) l'accessibilità: popolazione al 2008 accessibile a 30', con valore soglia 100.000 abitanti.

L'individuazione di indicatori in grado di valutare le "performance" di intere aree nel complesso processo di sviluppo economico ed istituzionale si presenta più difficile per l'ampia possibilità di scelta, ma anche per le carenze informative che limitano le variabili che si possono considerare.

Nel presente lavoro si è operato come segue.

- D) Per quanto attiene agli **indicatori di performance** sono stati selezionati:
- D1) il livello di sviluppo, misurato dal reddito disponibile al 2006, con un valore soglia uguale alla media comunitaria;
 - D2) l'evoluzione demografica, misurata dalla variazione della popolazione residente nell'arco temporale 2001-08, con nessun valore soglia.
- E) Per quanto attiene agli **indicatori normativi**:
- E1) le aree svantaggiate ex Dir. C.E.E. 268/75

Combinando questi diversi gruppi di indicatori è possibile giungere ad una classificazione tipologica di aree che rappresenti meglio le diverse realtà del territorio rurale italiano.

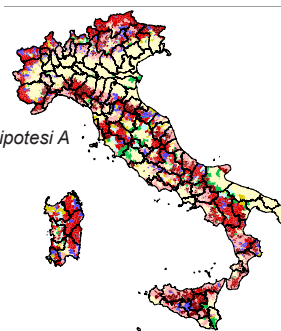
Per le condizioni descritte da più indicatori (sistema agricolo e sistema insediativo) si è costruito un unico indicatore complesso risultante dalla combinazione degli indicatori elementari che individua una:

- 1) **interazione forte**, quando si è ricorsi a un operatore logico "AND" che richiede la compresenza di entrambi gli indicatori elementari al di sotto del valore soglia;
- 2) **interazione debole**, quando si è ricorsi a un operatore logico "OR" che richiede la presenza di almeno uno degli indicatori al di sotto del valore soglia.

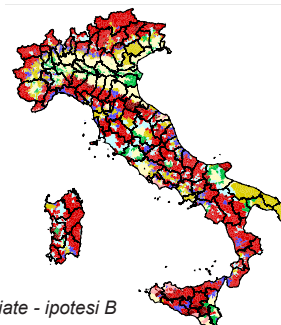
La valutazione è stata condotta secondo le due modalità di interazione, ed ha portato ad una classificazione tipologica dei comuni secondo il seguente schema:

CONDIZIONI DI MARGINALITÀ (SVANTAGGIO)			TIPOLOGIA AREE
AGRICOLE	AMBIENTALI	INSEDIATIVE	
SI	SI	SI	Aree marginali
NO	SI	SI	Aree strutturalmente svantaggiate
SI	NO	SI	Aree periferiche ad agricoltura povera
SI	SI	NO	Poli turistici o urbani
NO	NO	SI	Aree periferiche ad agricoltura sviluppata
NO	SI	NO	Aree a forte artificializzazione
SI	NO	NO	Aree con criticità nella economia agricola
NO	NO	NO	Aree urbane o rurali non svantaggiate

Tipologia delle aree svantaggiate - ipotesi A



Tipologia delle aree svantaggiate - ipotesi B



Utilizzando le ipotesi di interazione “forte” tra le variabili (ipotesi A), è possibile semplificare questa classificazione tipologica, aggregando le diverse classi in una classificazione dicotomica tra aree svantaggiate ed aree non svantaggiate. A questa classificazione dicotomica sono state poi associate due diverse definizioni di svantaggio:

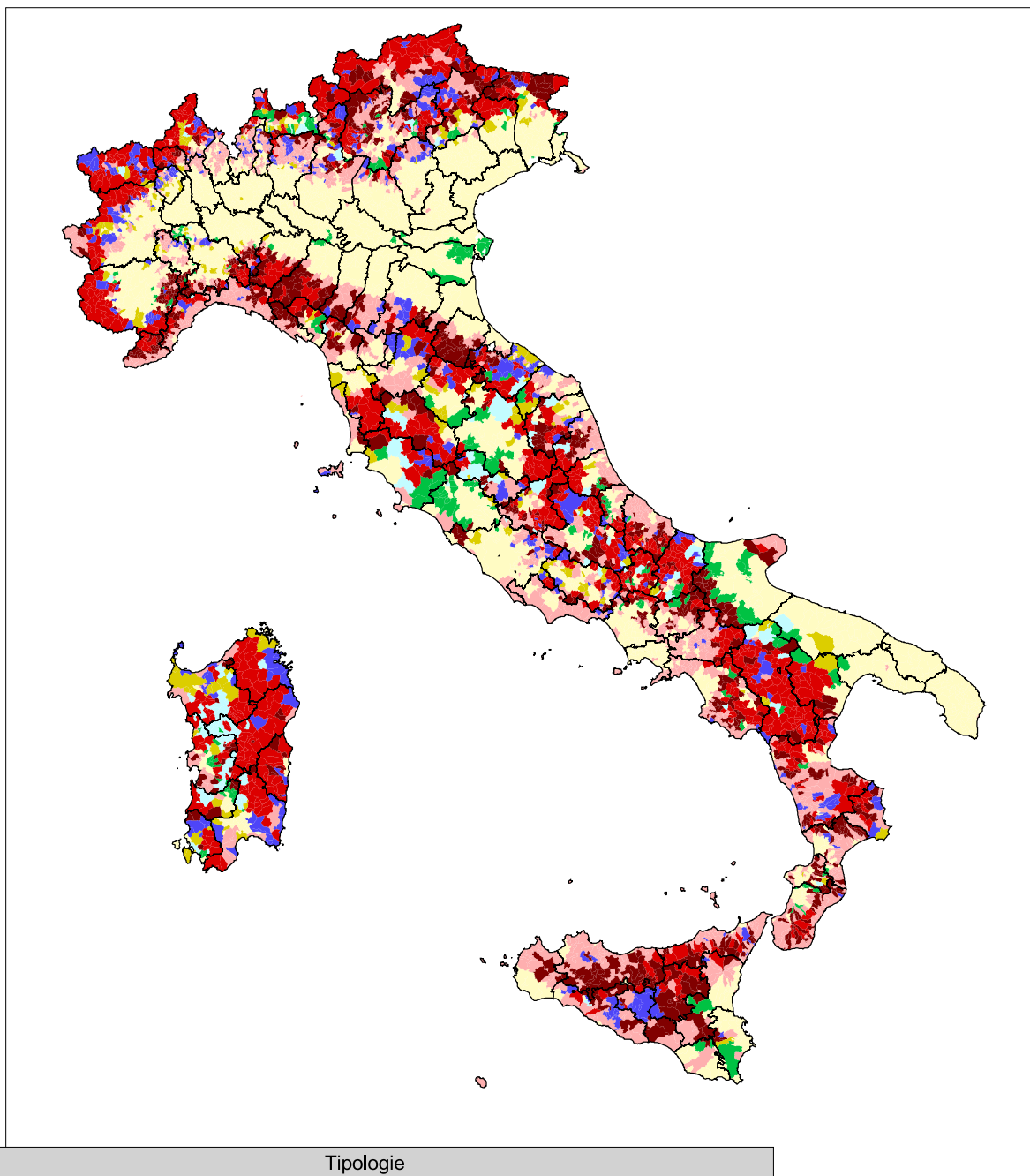
- a) in un’accezione **estensiva**, nelle *aree svantaggiate* ricadono le *aree marginali*, quelle *strutturalmente svantaggiate*, quelle *con criticità nella economia agricola* ed infine quelle *periferiche ad agricoltura povera*;
- b) in un’accezione **restrittiva**, le *aree svantaggiate* comprendono soltanto le *aree marginali* e le *aree periferiche a agricoltura povera*.

Le classificazioni così individuate sono state quindi sottoposte ad un confronto sia con gli indicatori di performance, sia, soprattutto, con quelli normativi, in modo da poter discutere le politiche per le aree svantaggiate oggi operanti, quanto meno nei loro aspetti di zonizzazione territoriale, ma anche per aprire la riflessione su nuove politiche di intervento.

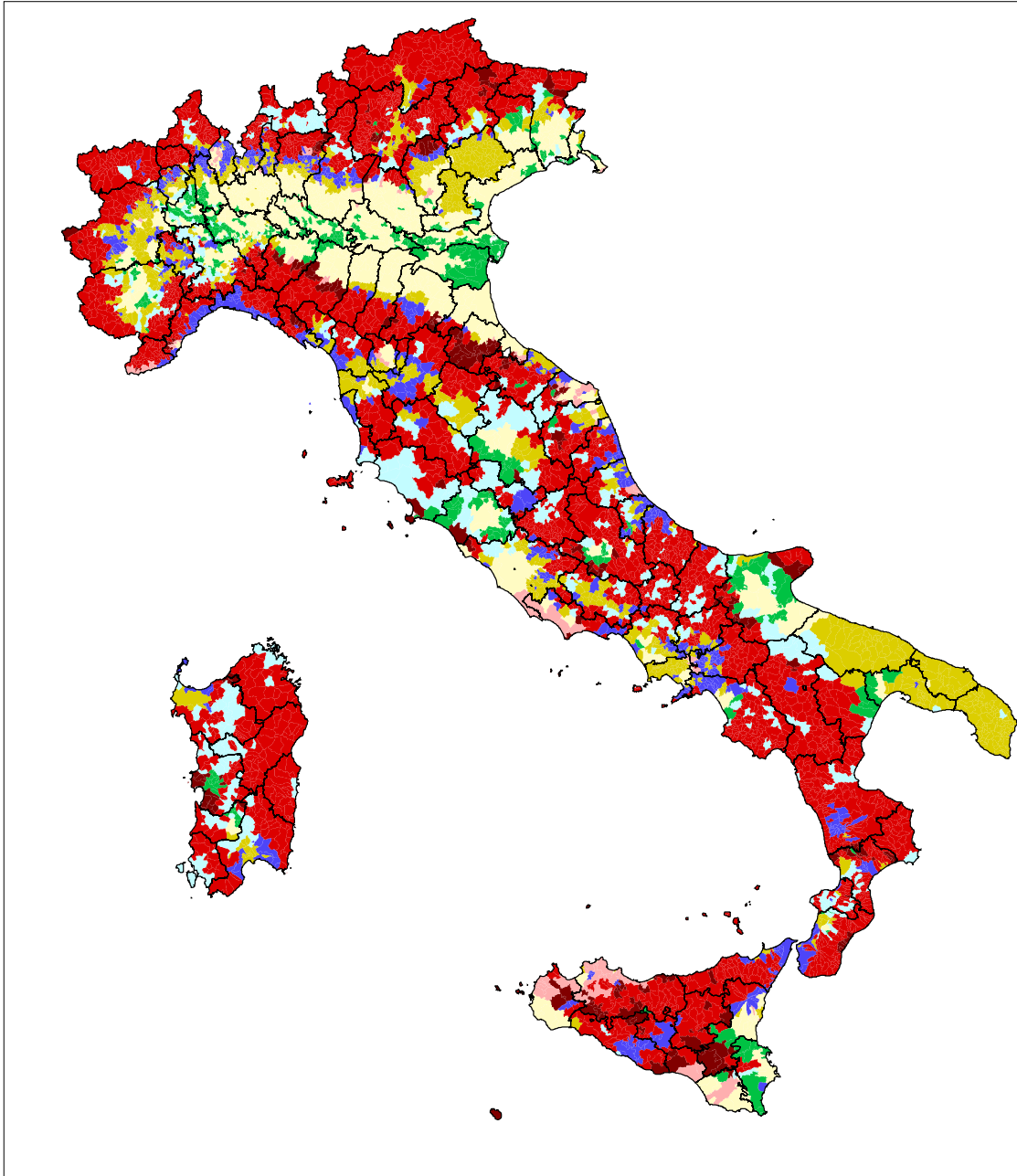
Ovviamente, come accennato in precedenza, simulazioni diverse si possono sempre condurre, utilizzando valori soglia per gli indicatori diversi da quelli da noi utilizzati nelle pagine seguenti.

¹⁾ Per le metodologie di calcolo ed altri chiarimenti riguardo alle variabili impiegate nel modello di valutazione si rimanda alle voci del glossario riportato in appendice.

Tipologia delle aree svantaggiate - ipotesi A

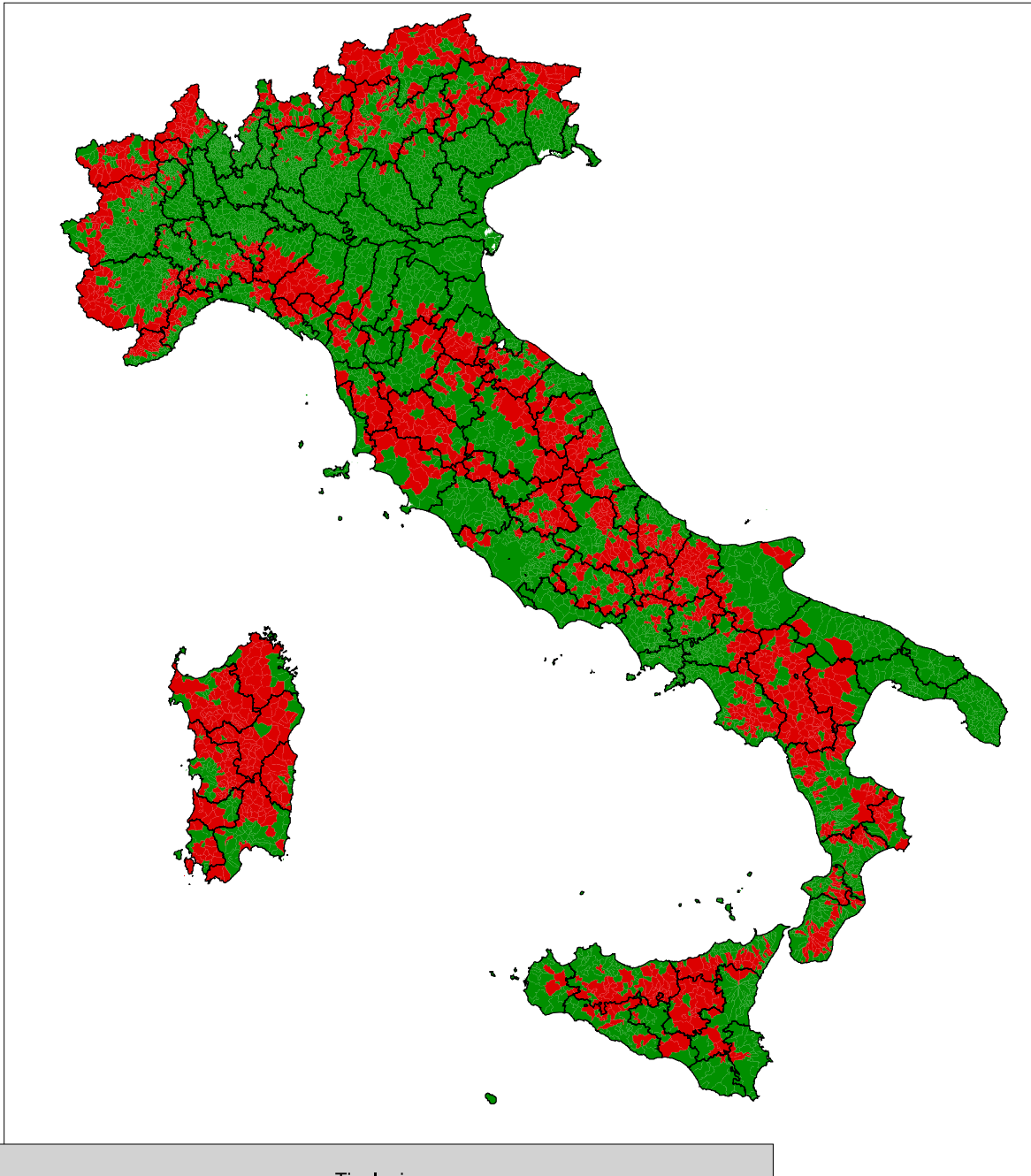


Tipologia delle aree svantaggiate - ipotesi B



Tipologie		
■ Marginali	■ Strutturalmente svantaggiate	■ Fortemente artificializzate
■ Turistiche e/o urbane	■ Con criticità nella economia agricola	■ Ricche
■ Periferiche ad agric. povera	■ Periferiche ad agricoltura sviluppata	

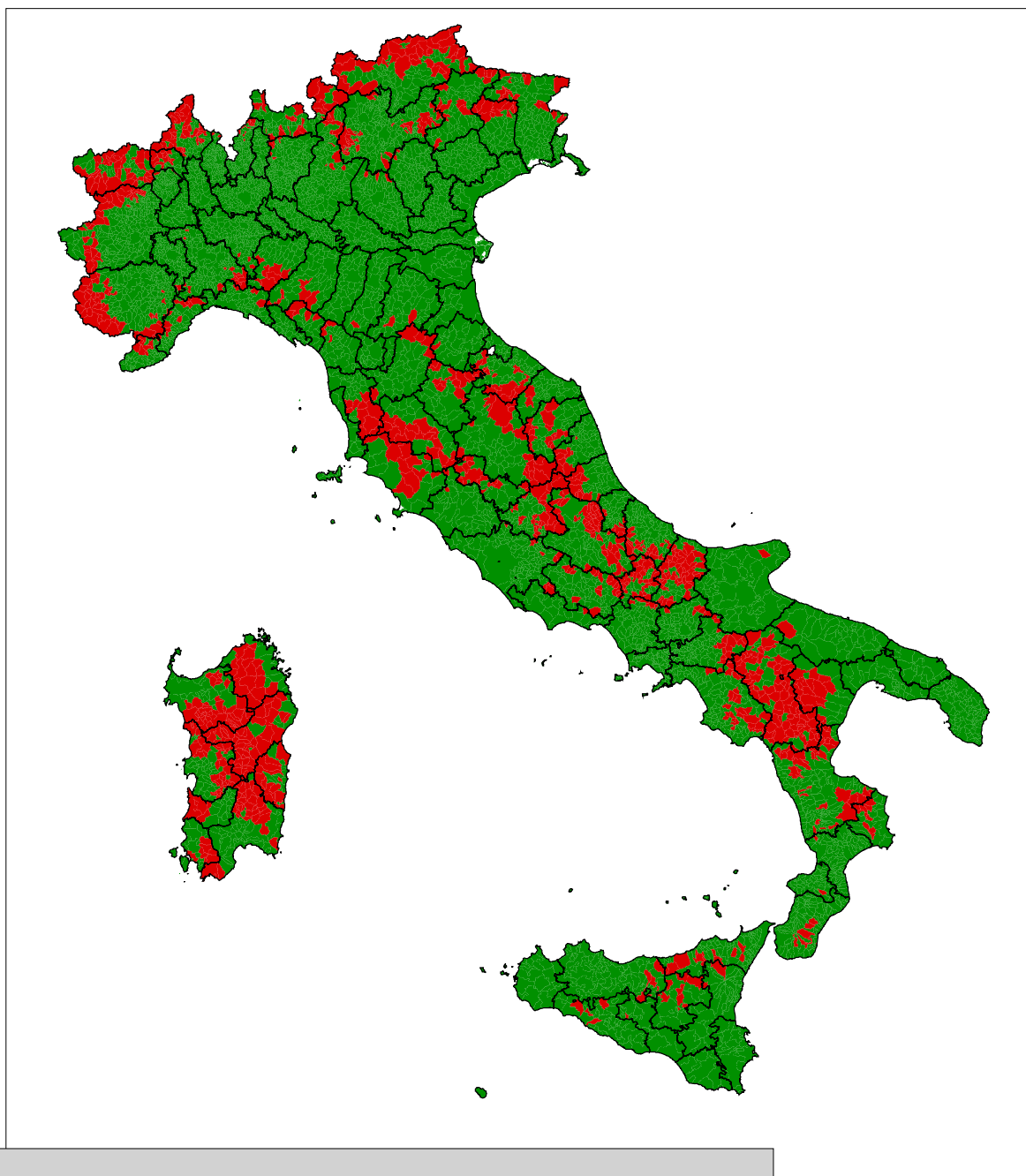
INDIVIDUAZIONE DELLE AREE SVANTAGGIATE (DEF. ESTENSIVA)




Tipologie


	Aree svantaggiate		Aree non svantaggiate
---	-------------------	---	-----------------------

INDIVIDUAZIONE DELLE AREE SVANTAGGIATE (DEF. RESTRITTIVA)



Tipologie

 Aree svantaggiate

 Aree non svantaggiate

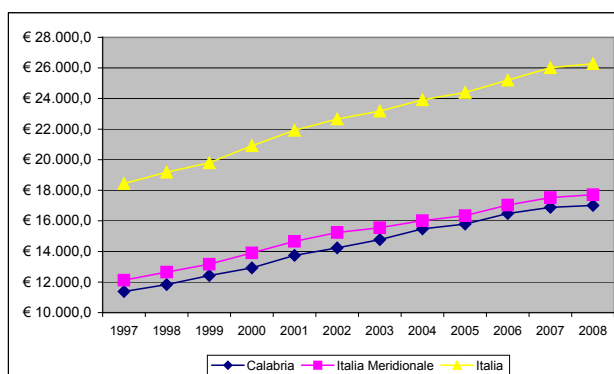
LE PRINCIPALI RISULTANZE DELLA RICERCA

LA GEOGRAFIA DELLO SVANTAGGIO NELLA REGIONE CALABRIA

La Calabria rappresenta una delle regioni col reddito pro capite tra i più bassi del panorama nazionale, e in futuro c'è ancora molta strada da fare per cambiare questo stato delle cose. Dal punto di vista della struttura economica regionale occorre segnalare il ruolo rivestito dal settore dei servizi che assorbono circa il 78% e dell'industria (circa il 17,6%) sulla formazione del valore aggiunto, ponendo la regione tra gli ultimi posti della graduatoria decrescente. Il peso assunto invece dall'artigianato nella formazione del valore aggiunto regionale è del 10,7%, in calo rispetto al dato precedente ed inferiore alla media nazionale. Il quadro economico della regione mostra valore aggiunto crescente nei servizi, in special modo il commercio, mentre l'industria ha dato qualche segnale di stagnazione. Il comparto agricolo ha visto ridursi il suo peso specifico rispetto al picco del 2004, ma è su livelli più elevati di quelli riscontrati all'inizio del decennio.

Il decennio appena concluso ha, nel complesso, confermato le problematiche della regione, che si poggia su un'economia molto orientata al terziario e alle costruzioni, e con basi industriali non sempre sicure.

fig.1
Dinamica 1997 - 2008 del PIL pro-capite



Nel 2008 la Calabria si trova sul fondo della graduatoria regionale per PIL pro capite, al penultimo posto davanti alla sola Campania e con un valore per abitante molto sotto alle medie nazionali, e leggermente inferiore anche rispetto ai valori della macro regione di riferimento, l'Italia Meridionale. Il PIL globale, nello stesso anno, è pari a 34.156 milioni di euro: nella graduatoria regionale sempre nella seconda metà ma un po' più in alto, dato che sorpassa regioni con Pil pro capite superiore ma minore popolazione (per esempio le due province che compongono il Trentino Alto Adige).

La crescita in termini reali del PIL nell'ultimo decennio conferma per la regione Calabria un dato inferiore alle medie nazionali, con una crescita 1998-2008 del 10,3% del PIL con anno di riferimento il 2000, in linea con il valore dell'Italia Meridionale del decennio.

In questo contesto l'agricoltura ha seguito sentieri evolutivi differenti rispetto agli altri comparti: si è verificato un picco di crescita del valore aggiunto agricolo nel 2004, per poi iniziare una graduale discesa che sembra essersi finalmente arrestata nel 2007 e nel 2008. L'agricoltura calabrese si è smarcata anche dal dato nazionale, soprattutto perché i livelli raggiunti dall'agricoltura negli ultimi anni sono nettamente superiori rispetto a quelli di fine anni '90.

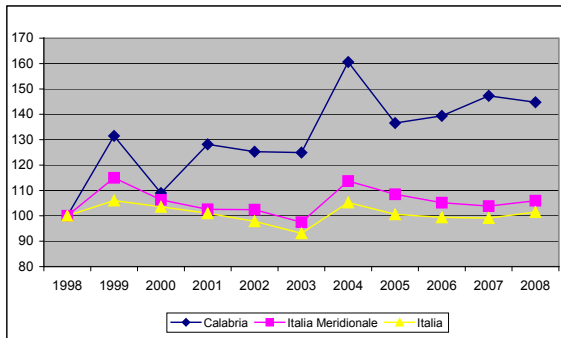
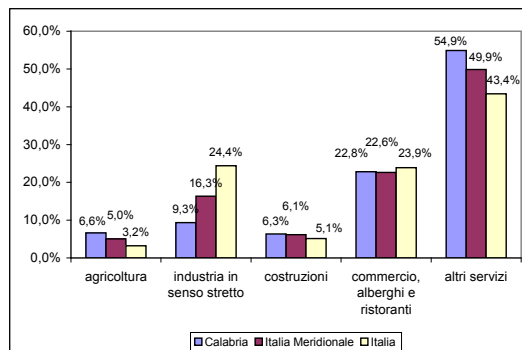


fig. 2
Dinamica 1997 - 2008 del Valore Aggiunto in agricoltura

Come si può notare anche dalla figura, a livello nazionale l'agricoltura ha tenuto le posizioni nell'arco del decennio, mentre lo stesso non si può affermare per la Calabria, nella cui serie storica si nota una netta discontinuità negli anni 2000, fortunatamente di segno positivo.

Il settore nell'ultimo decennio ha subito una contrazione occupazionale piuttosto ridotta se confrontata con altre realtà, passando da 83.900 occupati del 1998 a 79.700 nel 2008, e questa lieve riduzione abbinata con la crescita del valore aggiunto in termini reali farebbero pensare che ci siano state anche delle migliorie dal punto di vista della produttività del lavoro. Detta contrazione è generalizzata a livello nazionale anche con dimensioni maggiori di quelle calabresi, e l'abbandono delle coltivazioni è una problematica nazionale dovuta alla concorrenza estera, a problemi di ricambio generazionale e altri fattori. Il peso occupazionale del settore rimane comunque tra i più elevati a livello nazionale, pari al 12,6% degli occupati nel 2008 contro una media nazionale del 3,9%. Il peso in termini di valore aggiunto dell'agricoltura a livello regionale nel decennio ha subito una flessione, passando dal 6,6% al 5,0%, anche se è giusto puntualizzare che tale dinamica è il risultato di due forze, per cui la tenuta del settore agricolo va riconsiderata all'interno di un contesto economico con alcune difficoltà.

fig. 3
Composizione % del valore aggiunto per settori al 1997



Analizzando i dati delle produzioni dalla contabilità territoriale sono avvenuti alcuni cambiamenti di una certa importanza nel periodo osservato: tutte le produzioni cereali sono diminuite rispetto al 1997, solo il frumento duro sembra avere mantenuto una sua stabilità.

Nelle ortive c'è stato un riorientamento delle superfici, ma soprattutto una grande crescita della produttività in tante tipologie, molti ortaggi come cavoli, cavolfiori, melanzane, pomodori, peperoni sono cresciute, solo la barbabietola da zucchero presenta diminuzione significativa dei quintali prodotti (-87%).

Tra le produzioni ad elevato valore aggiunto la produzione di uva da vino è diminuita del 40%, il vino del 50% (rispetto al 1997), ma la produzione di olio è cresciuta del 20%, e tutti gli agrumi sono in netta ascesa (arance +72%, clementine +120%), oltre ad altri frutti come mele, pesche e pere.

L'allevamento nel 1997 era poco diffuso, e le due specie più numerose erano bovini e suini: dati più recenti ci dicono che i suini sono divenuti la prima tipologia dell'allevamento calabrese, anche grazie ad una crescita del 37% nel decennio osservato, mentre i bovini sono diminuiti dell'8%.

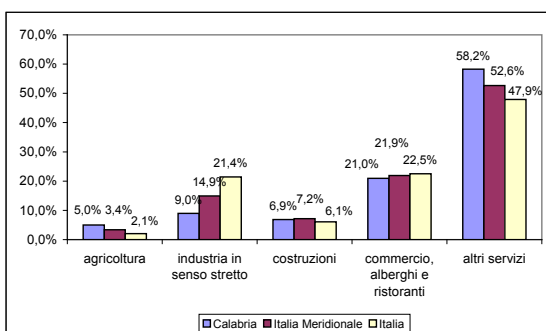


fig.4
Composizione % del valore aggiunto per settori al 2007

Particolare interesse riveste quindi in un simile contesto economico sia il tema delle aree svantaggiate che quello di una progressiva ridefinizione dei termini con cui questo stesso tema si presenta nello scenario regionale.

In termini quantitativi la presenza di condizioni di svantaggio nel contesto regionale calabrese è riscontrabile in una quota rilevante del territorio:

- 50 comuni – se si adotta la definizione più “restrittiva” di aree svantaggiate che abbiamo proposto, localizzati per la maggior parte nel territorio della provincia di Cosenza che occupano il 19% del territorio ed ospitano appena il 5% della popolazione regionale;
- 150 comuni – se viceversa si adotta la più “estensiva” delle definizioni proposte – che ampliano la superficie interessata sino al 42% del territorio complessivo regionale ospitando una quota abbastanza limitata della popolazione calabrese (14%)

LE TIPOLOGIE DELLE AREE SVANTAGGIATE

In base alla tipologia i comuni classificati come svantaggiati, secondo la definizione più "restrittiva", rientrano per la maggior parte (49 comuni su 50) fra le **aree marginali**. Tali aree sono caratterizzate dalla presenza di una molteplicità di fattori negativi: di tipo economico, ambientale e insediativo, che insieme concorrono a determinare un basso livello di sviluppo degli ambiti territoriali interessati.

A questi si aggiunge un comune appartenente alle **aree periferiche ad agricoltura povera**, aree cioè dove la penalizzazione dello stesso settore agricolo è in relazione, più che con limitazioni di natura fisico-ambientale, con limitazioni derivanti dalla propria collocazione eccentrica rispetto al sistema urbano ed ai servizi da questo offerti.

I 50 comuni così individuati dispongono di una superficie di quasi 2.900 Km². (19% della superficie territoriale regionale) e una popolazione residente, nel 2008, di 108.000 abitanti equivalente al 5% del totale regionale. La densità è di 38 abitanti per Km², pari al 28% della media regionale.

Questi comuni sono situati in gran parte in provincia di Cosenza, e sono 34 enti per una superficie pari al 32% del territorio provinciale.

La relativa debolezza della struttura economica delle aree svantaggiate, all'interno, è riconducibile in primo luogo all'accentuarsi dei vincoli di natura orografica. La superficie territoriale situata oltre i 600 metri sul livello del mare tocca il 53% del totale, di cui il 18% delle terre supera i 1.200 metri. A livello regionale le terre situate al di sopra dei 600 metri sono il 36% del totale, mentre quelle che superano i 1.200 metri di quota si collocano poco al di sopra del 9%.

Nel complesso le condizioni ambientali richiamate si riflettono direttamente sia sul livello medio del valore aggiunto agricolo per unità di lavoro annua (VAA/ULA), sia su quello del valore aggiunto agricolo per ettaro di superficie agricola utilizzata (VAA/SAU). Il VAA/ULA è in media, nei 50 comuni classificati come svantaggiati (ipotesi restrittiva), di 10.225,8 di euro, sensibilmente inferiore alla media comunitaria (21.834,5 euro) e inferiore anche a quella regionale (13.920,6 euro). Per quanto riguarda, invece, la VAA/SAU, essa è di 703,4 euro per Ha di superficie agricola utilizzata, a fronte di un dato medio europeo di 1.123,6 euro per Ha.

In base ai dati del censimento del 2000, nelle aree in questione sono presenti oltre 17.000 aziende con una superficie aziendale di 196.000 ettari, di cui 75.000 coperti da boschi, mentre la SAU ammonta a quasi 108.000 ettari.

La superficie agricola utilizzata per i seminativi è di 31 mila ha, oltre la metà dei quali coltivati a cereali, frumento in gran parte, mentre le foraggere avvicendate occupano 5.000 ettari. Tra le altre coltivazioni spiccano i 13.000 ha coltivati ad olivo.

Una buona estensione presentano i pascoli e i prati permanenti: 58.000 ettari, circa il 53% della SAU.

La zootecnia conosce un discreto sviluppo. Prevale l'allevamento caprino con 44.000 capi, cui si aggiungono circa 33.000 capi ovini, 21 mila bovini e 8 mila suini. Poco diffuso l'allevamento dei polli, che si aggirano sui 49.000 capi.

I comuni che possono essere considerati in condizioni di svantaggio salgono a 150 qualora si accolga la definizione estensiva sempre mantenendo, però, l'ipotesi di una interazione "forte" fra le variabili considerate.

In questo secondo caso l'area dello svantaggio cresce fino ad estendersi su una superficie di 6.300 Km². (42% della superficie della regione) con una popolazione, nel 2008, di 281.000 abitanti e una densità di circa 44 abitanti per Km², poco superiore rispetto quella che si registra nell'area delimitata in base alla definizione più restrittiva. Se poi si considerano gli andamenti demografici registrati nel periodo 1951-2001 si può osservare come l'area in questione sia stata interessata da processi di spopolamento in ogni caso considerato: la popolazione è diminuita nel periodo in questione del 33% se si includono le aree strutturalmente svantaggiate e le aree con criticità nell'economia agricola, rispetto al 30% registrato nell'area precedentemente considerata. Si tenga presente, inoltre, che in epoche più recenti la popolazione è in diminuzione in entrambe le aree.

Nel periodo 2001-2008 la crescita considerando i 150 comuni è stata del -4,8%, mentre focalizzando l'analisi sulla dinamica dei 50 comuni marginali e /o periferici ad agricoltura povera la diminuzione della popolazione è stata del 5,8%. Si tratta di considerazioni di carattere generale che potrebbero spingere a prendere in considerazione in sede di decisione la definizione più estensiva dello svantaggio accolta dal modello di interazione "forte" fra le variabili.

In base a quest'ultima definizione si aggiungono, ai 50 comuni rientranti nella definizione restrittiva altri 100 comuni di cui: 97 classificati come **aree strutturalmente svantaggiate**, si tratta di comuni caratterizzati dalla presenza di aree agricole che consentono una certa varietà e specializzazione delle colture, principalmente localizzati nelle province di Cosenza e Catanzaro, nelle aree di collina interna, cui si aggiungono 3 comuni che il nostro modello ci porta a classificare fra le **aree con criticità nella economia agricola**.

Nel complesso l'inclusione di comuni a agricoltura relativamente ricca determina un innalzamento dei valori medi della VAA/ULA, che sale a 13.035,4 euro per ULA, e un significativo aumento della redditività delle superfici agricole che arriva a 1.740,7 euro superando la media europea.

Si tratta di valori relativamente elevati dovuti alla diminuzione dell'incidenza di prati, pascoli e foraggiere sul totale della superficie coltivata a livello regionale. La SAU aumenta di 112.000 ettari, su un aumento di superficie totale pari a 200.000 ha., di cui 40.000 si aggiungono alle superfici coltivate a seminativi e 26.000 ai prati e pascoli. Continuano ad essere importanti le superfici destinate all'olivo: ben 50 mila ha, mentre vite, frutta, olivo non raggiungono i 10 mila ha.

In queste zone, l'allevamento ovino e quello caprino sono i più diffusi, con 83 mila capi di pecore e 78 mila di capre, poi ci sono 46 mila bovini e 27 mila suini.

La restante parte del territorio, che comprende 259 comuni con oltre l'86% della popolazione e il 58% del territorio, è costituita dalle aree non considerate in alcun modo in condizione di svantaggio in base al modello di simulazione a interazione "forte" fra le variabili. Naturalmente è opportuno qui ricordare che quando parliamo di svantaggio intendiamo riferirci esclusivamente al settore agricolo e alle caratteristiche del territorio sotto il profilo ambientale e della sua armatura urbana, ma non alle sue condizioni economiche complessive che possono essere anche di forte penalizzazione nel contesto nazionale e europeo.

I 259 comuni non svantaggiati sono inquadrati in 4 diverse tipologie. La tipologia più rappresentata è costituita dalle **aree fortemente artificializzate**: 170 comuni in tutto (39% del territorio e 64% della popolazione) in cui le limitazioni fisiche e ambientali risultano in parte compensate dagli effetti positivi dovuti alla presenza di poli urbani interni alle aree in questione o da esse facilmente accessibile. In questa tipologia rientrano comuni di tutte e 5 le province, e tutti capoluoghi.

Seguono le **aree ricche** che comprendono 53 comuni, coprendo il 10% del territorio e 17% della popolazione. Gran parte di questi comuni è individuata nella parte più meridionale della regione, soprattutto comuni della provincia di Reggio Calabria.

La tipologia delle **aree turistiche e/o urbane** ove le buone condizioni insediative hanno, in alcuni casi, determinato una specializzazione turistica dei territori interessati, è rappresentata da 27 comuni, localizzati prevalentemente nelle aree costiere.

Quasi assenti le **aree periferiche ad agricoltura sviluppata**, si tratta, infatti di soli 9 comuni, gran parte situati in provincia di Reggio Calabria.

Le valutazioni ambientali e geografiche suddette concernono, come abbiamo visto, con lo scenario delle tipologie territoriali così come viene a determinarsi nel modello di interazione "forte" fra indicatori della stessa famiglia, quello cioè che richiede che un ambito, per essere definito svantaggiato sotto il profilo agricolo, presenti valori sia del Valore aggiunto per unità di lavoro annuo, sia del Valore Aggiunto agricolo per ettaro di superficie agricola utilizzata inferiori ai valori di soglia prefissati e analogamente che, per essere definito svantaggiato sotto il profilo insediativo, richiede che sia l'indicatore di densità equivalente, che quello di accessibilità siano al di sotto delle medie di riferimento.

Per molti aspetti diversa risulta la geografia delle aree svantaggiate che si verrebbe a configurare utilizzando un modello di interazione "debole" tra le variabili, secondo cui è sufficiente, per determinare giudizi di svantaggio, che solo una della coppia di variabili che descrivono il sistema agricolo o il sistema insediativo si trovi al di sotto dei valori soglia.

A questo modello di interazione "debole" corrisponde tuttavia una minore significatività: poiché, ad esempio, ad un modesto V. Aggiunto per ettaro associato ad

un'elevata produttività dello stesso per unità di lavoro può corrispondere un indirizzo agricolo estensivo invece di una situazione di svantaggio strutturale, oppure ad una bassa densità in buone condizioni di accessibilità può corrispondere un territorio rurale potenzialmente ricco di opzioni nella fruizione dei servizi, anziché un'area marginale. Questo scenario, quindi, non è stato sviluppato nei confronti con l'attuale assetto normativo e con gli indicatori di "performance globale".

Può essere comunque di un qualche interesse notare che, in quest'ultima ipotesi, la tipologia territoriale delle **aree marginali** passerebbe da 49 a 279 comuni, interessando il 48% della popolazione e il 73% del territorio. Un'altra tipologia in espansione è quella delle **aree periferiche a agricoltura povera**, che passano da 1 a 46 comuni, interessando il 10% del territorio e il 10% di popolazione residente.

Al contempo, aumentano fortemente le **aree con criticità nella economia agricola** (da 3 a 16 comuni) mentre quelle turistiche o urbane crescono passando da 27 a 39 comuni. Le restanti tipologie si contraggono fortemente, a partire dalle **aree ricche** che sono rappresentate ora, da 1 comune e lo stesso vale per le aree fortemente artificializzate che spariscono. Altro calo è quello delle aree strutturalmente svantaggiate che scendono da 97 a 25 comuni.

IL RAPPORTO CON IL QUADRO NORMATIVO

Lo scenario "normativo" delle aree svantaggiate della Calabria comprende una quota di territorio che varia fra l'85% e il 92% a seconda delle normative considerate. Sono stati presi in considerazione, in particolare, due provvedimenti: la Direttiva C.E.E. 268 del 1975 e la Legge 984 del 1977 (art. 15). Entrambe le normative richiamate si riferiscono, quindi, ad ambiti territoriali notevolmente più estesi di quelli configurati nel nostro modello di simulazione fondato su un legame forte fra le variabili in cui la superficie territoriale interessata varia fra il 19% (definizione restrittiva) e il 42% (definizione estensiva).

In particolare in base alla direttiva CEE 268/75 rientrano nella categoria delle aree svantaggiate non solo le *aree di montagna* (art. 3 paragrafo 3 della Direttiva) con 231 comuni, di cui 27 solo parzialmente delimitati, ma anche le *aree minacciate da spopolamento* (art.3 par.4 della Direttiva), che comprendono per intero 111 comuni e 3 parzialmente. In totale si tratta di 345 comuni, che in complesso rappresentano un territorio pari al 85% del totale e 68% della popolazione.

Ai sensi, invece, dell'art.15 della Legge n. 984/77 sono considerati svantaggiati 379 comuni, 16 dei quali non rientrano per intero nello svantaggio. Le aree interessate includono il 92% del territorio regionale con l'87% della popolazione. Nell'area dello svantaggio resta escluso solo Crotona tra i capoluoghi, e buona parte dei comuni costieri. Ovviamente nessuno dei comuni da noi considerati svantaggiati risulta escluso dai due modelli istituzionali adottati secondo la definizione restrittiva, mentre

ce ne sono 3 non svantaggiati secondo la direttiva 268/75 e 2 non svantaggiati per la legge 984/77 che risultano svantaggiati secondo la definizione estensiva.

Lo scarto fra il modello istituzionale e la simulazione appare, quindi, molto evidente, sia con la Direttiva CEE che, a maggior ragione, con la Legge n.984 del 1977.

IL RAFFRONTO CON GLI INDICATORI DI PERFORMANCE

Il giudizio sul livello di svantaggio di un determinato territorio può essere formulato valutandone le determinanti strutturali (come si è fatto simulando gli scenari che sono stati sin qui descritti), ma può anche essere ricostruito utilizzando indicatori di "performance", che descrivano cioè il "risultato ottenuto" da ambiti territoriali diversi sul sentiero dello sviluppo. Risultati che ovviamente possono essere il portato anche di fattori soggettivi, congiunturali o addirittura casuali, ma che in larga misura appaiono comunque fortemente correlati alla distribuzione delle opportunità, dunque ai vantaggi e agli svantaggi competitivi dei diversi territori.

Il livello di sviluppo, misurato in termini monetari dal reddito disponibile pro-capite, costituisce indubbiamente un indicatore sintetico significativo dei risultati che diverse comunità hanno raggiunto e ciò pur prendendo in debita considerazione le critiche che a questo approccio sono venute da parte di chi ha sostenuto che questo indicatore non dava conto degli aspetti distributivi e soprattutto di quelli connessi alle condizioni di benessere determinate dalla fruizione di beni e servizi, la cui utilizzazione non dà luogo a transazioni monetarie (prime tra tutte le risorse ambientali).

In Calabria la distribuzione del reddito denota, sotto il profilo territoriale, una caratterizzazione abbastanza netta. Innanzitutto, solo 2 comuni (Cosenza e Rende) fanno registrare valori di reddito pro-capite al di sopra della media comunitaria, quindi ci sono 407 enti con reddito pro capite inferiore alla media. Nelle aree ad alto reddito si concentra il 5% della popolazione calabrese, distribuito sullo 0,6% del territorio.

La distribuzione geografica di questo indicatore si sovrappone solo in parte alla zonizzazione delle aree svantaggiate da noi definita. Il confronto con la definizione "restrittiva" non individua aree svantaggiate ad alto reddito; mentre spicca un consistente numero di comuni non considerati svantaggiati che presentano livelli di reddito pro-capite inferiori alla media comunitaria (257 enti su 259).

Una prima conclusione che parrebbe potersi trarre da questo confronto è che, in un contesto regionale con una distribuzione del reddito tendente a livelli inferiori alle medie UE, l'indicatore relativo al reddito disponibile è poco sensibile - e relativamente poco efficace - nel descrivere la distribuzione delle condizioni di svantaggio.

Per quanto riguarda il raffronto fra le aree svantaggiate e la dinamica demografica esso è apparso decisamente più significativo. Come abbiamo già avuto modo di rilevare fra il 1951 e il 2001 la popolazione è diminuita del 30% nei 50 comuni rientranti

nella definizione più restrittiva dello svantaggio e del 33% nei 150 comuni interessati dalla definizione più estensiva.

Il fenomeno è continuato, sia pure in forme più attenuate anche in anni recenti: prendendo a riferimento gli andamenti anagrafici relativi al periodo 2001-2008 si può osservare come solamente 6 comuni su 50 (definizione restrittiva) e 21 su 150 (definizione estensiva) facciano registrare un incremento di popolazione. Gran parte di questi comuni sono piccoli, e i termini della crescita non sono molto elevati salvo rare eccezioni.

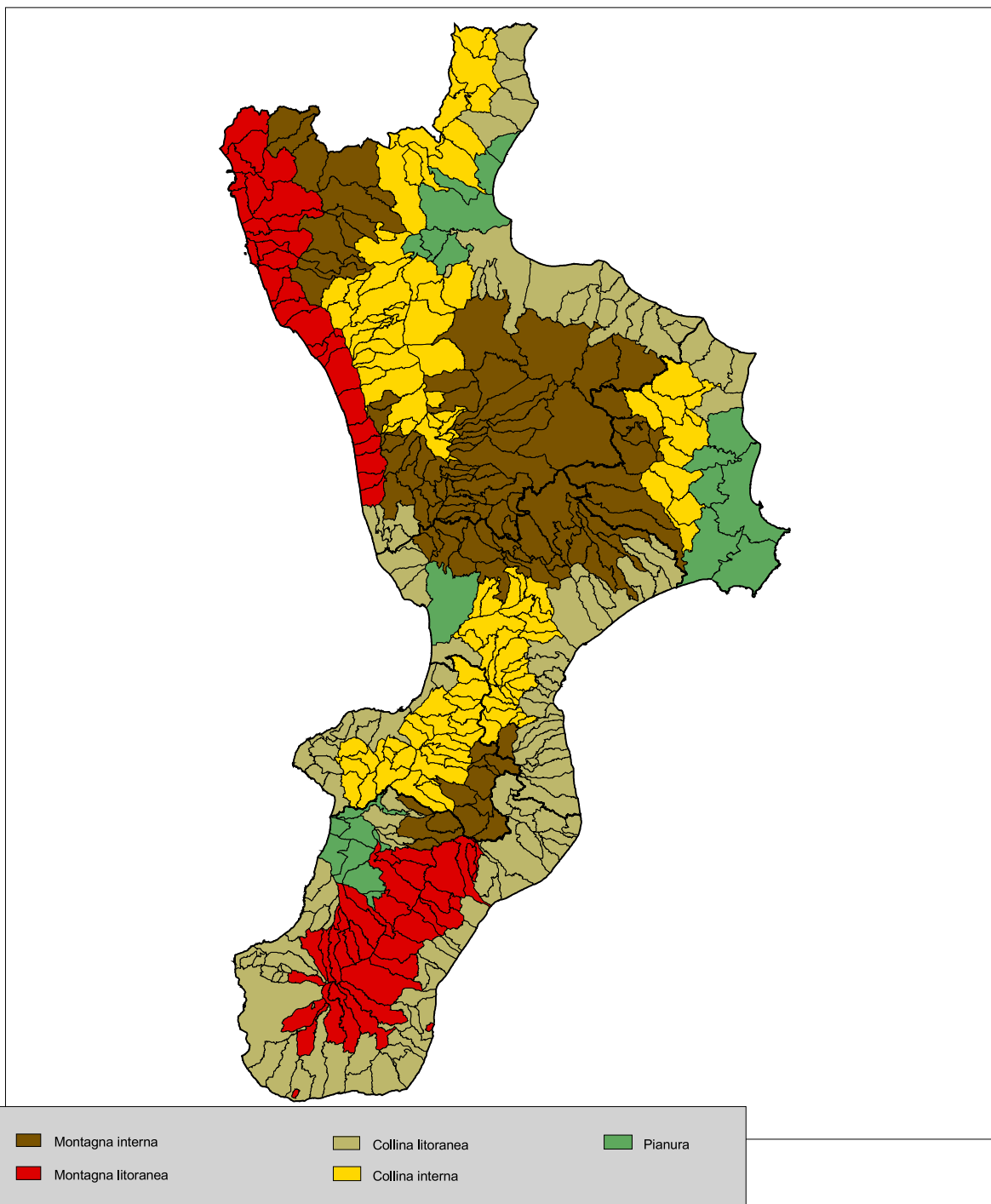
Anche tra i 259 comuni non svantaggiati (in base alla definizione estensiva dello svantaggio), quelli che hanno fatto registrare nel periodo considerato un aumento della popolazione non sono la maggioranza (114) ma raccolgono il 50% della popolazione regionale.

Le considerazioni sin qui svolte si riferiscono al movimento anagrafico della popolazione, che tiene conto sia delle variazioni corrispondenti al saldo sociale dell'andamento demografico (che in un'ipotesi di fluidità dei mercati del lavoro e delle abitazioni dovrebbe essere in correlazione strettissima con il differenziale di sviluppo tra aree), sia di quelle che registrano il saldo naturale della popolazione (che dovrebbe dar conto degli effetti cumulativi in termini di invecchiamento e declino della natalità).

GLI INDICATORI DELLO SVANTAGGIO NEL SISTEMA REGIONALE

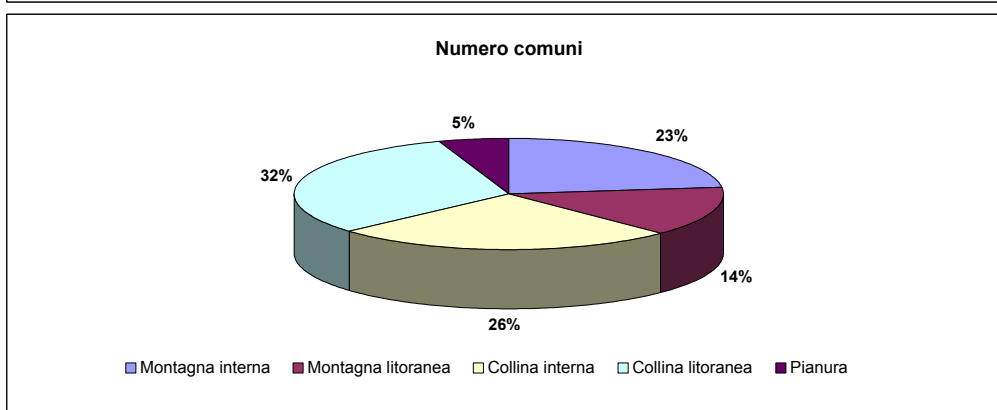
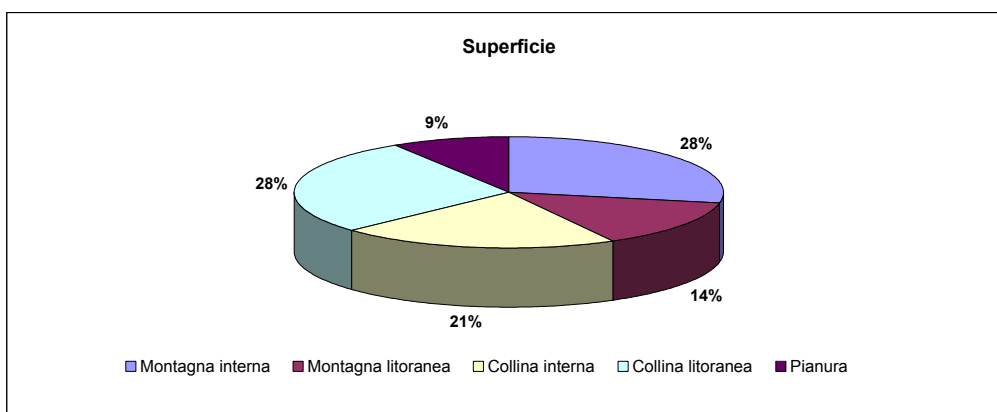
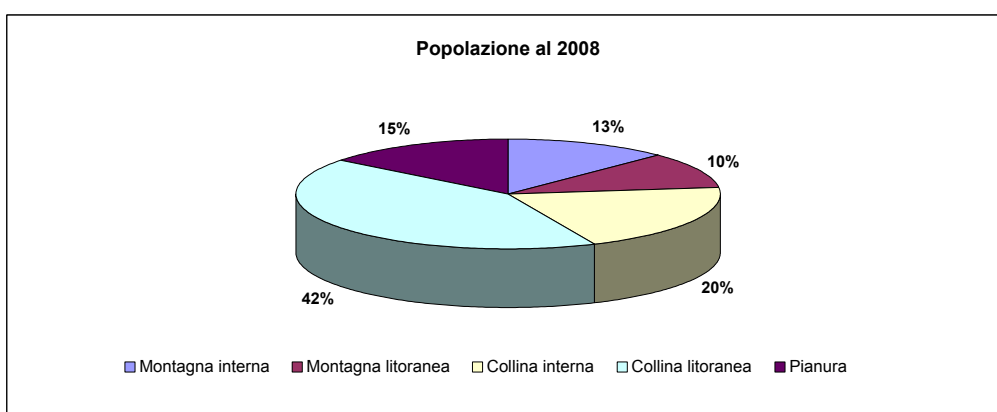
1 - I CARATTERI FISICI DEL TERRITORIO

fig. 1a - Zone altimetriche - ISTAT



Tav. 1.1 - Popolazione, superficie e numero di comuni per zone altimetriche - regione Calabria

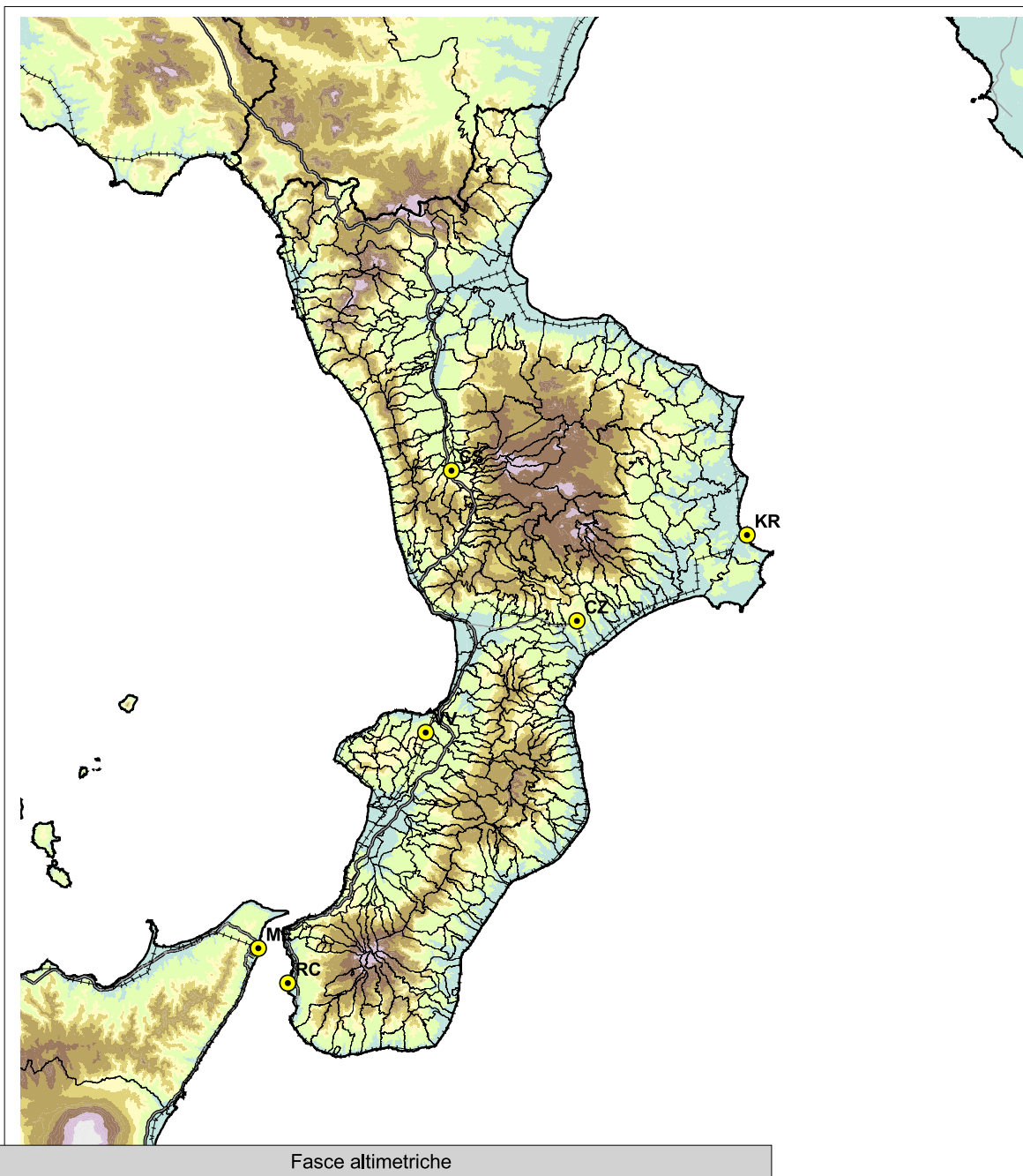
Zona altimetrica	Popolazione residente al 2008		Superficie territoriale (Kmq)		Numero comuni	
	v.a.	%	v.a.	%	v.a.	%
Montagna interna	253.379	12,6	4.218,07	28,0	94	23,0
Montagna litoranea	207.922	10,4	2.089,95	13,9	59	14,4
Collina interna	409.529	20,4	3.193,78	21,2	106	25,9
Collina litoranea	846.087	42,1	4.224,78	28,0	128	31,3
Pianura	291.792	14,5	1.353,74	9,0	22	5,4
Totale	2.008.709	100,0	15.080,32	100,0	409	100,0



Tav. 1.2 - Popolazione, superficie e numero di comuni per zone altimetriche - dati provinciali

Zona altimetrica	Popolazione residente al 2008		Superficie territoriale (Kmq)		Numero comuni	
	v.a.	%	v.a.	%	v.a.	%
COSENZA						
- Montagna interna	158.414	21,6	2.677,28	40,3	53	34,2
- Montagna litoranea	117.723	16,0	927,16	13,9	27	17,4
- Collina interna	265.397	36,2	1.606,62	24,2	43	27,7
- Collina litoranea	140.887	19,2	1.086,69	16,3	25	16,1
- Pianura	51.087	7,0	351,98	5,3	7	4,5
Totale	733.508	100,0	6.649,73	100,0	155	100,0
CATANZARO						
- Montagna interna	46.501	12,6	772,81	32,3	23	28,8
- Montagna litoranea	0	0,0	0,00	0,0	0	0,0
- Collina interna	53.748	14,6	504,04	21,1	25	31,3
- Collina litoranea	196.916	53,5	954,26	39,9	31	38,8
- Pianura	70.825	19,2	160,24	6,7	1	1,3
Totale	367.990	100,0	2.391,35	100,0	80	100,0
REGGIO DI CALABRIA						
- Montagna interna	5.303	0,9	112,78	3,5	3	3,1
- Montagna litoranea	90.199	15,9	1.162,79	36,5	32	33,0
- Collina interna	0	0,0	0,00	0,0	0	0,0
- Collina litoranea	402.950	71,1	1.685,64	53,0	54	55,7
- Pianura	68.055	12,0	221,98	7,0	8	8,2
Totale	566.507	100,0	3.183,19	100,0	97	100,0
CROTONE						
- Montagna interna	27.205	15,7	437,68	25,5	7	25,9
- Montagna litoranea	0	0,0	0,00	0,0	0	0,0
- Collina interna	19.425	11,2	446,86	26,0	10	37,0
- Collina litoranea	24.915	14,4	212,50	12,4	4	14,8
- Pianura	101.825	58,7	619,54	36,1	6	22,2
Totale	173.370	100,0	1.716,58	100,0	27	100,0
VIBO VALENTIA						
- Montagna interna	15.956	9,5	217,52	19,1	8	16,0
- Montagna litoranea	0	0,0	0,00	0,0	0	0,0
- Collina interna	70.959	42,4	636,26	55,8	28	56,0
- Collina litoranea	80.419	48,1	285,69	25,1	14	28,0
- Pianura	0	0,0	0,00	0,0	0	0,0
Totale	167.334	100,0	1.139,47	100,0	50	100,0

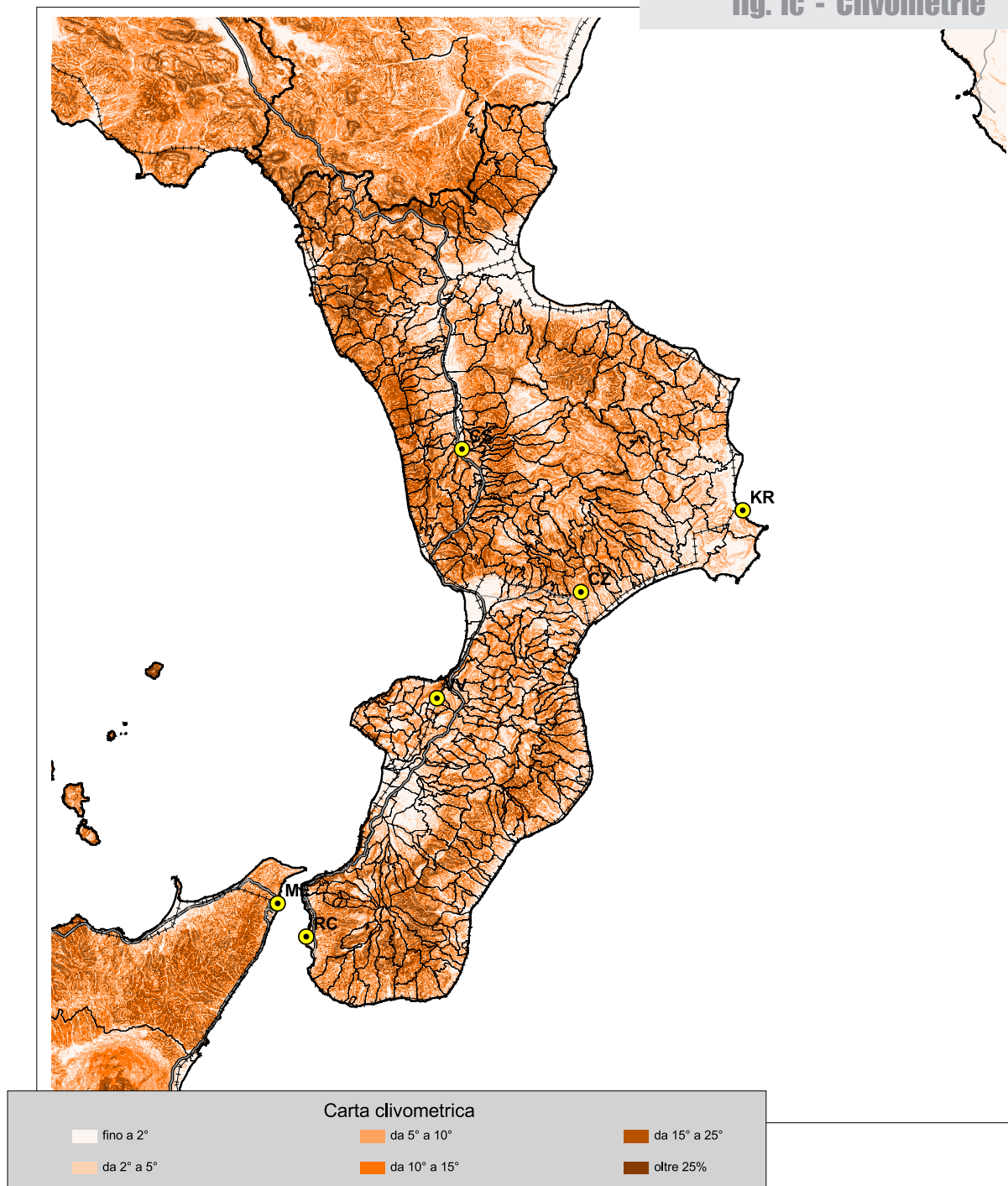
fig. 1b - Fasce altimetriche



Fasce altimetriche

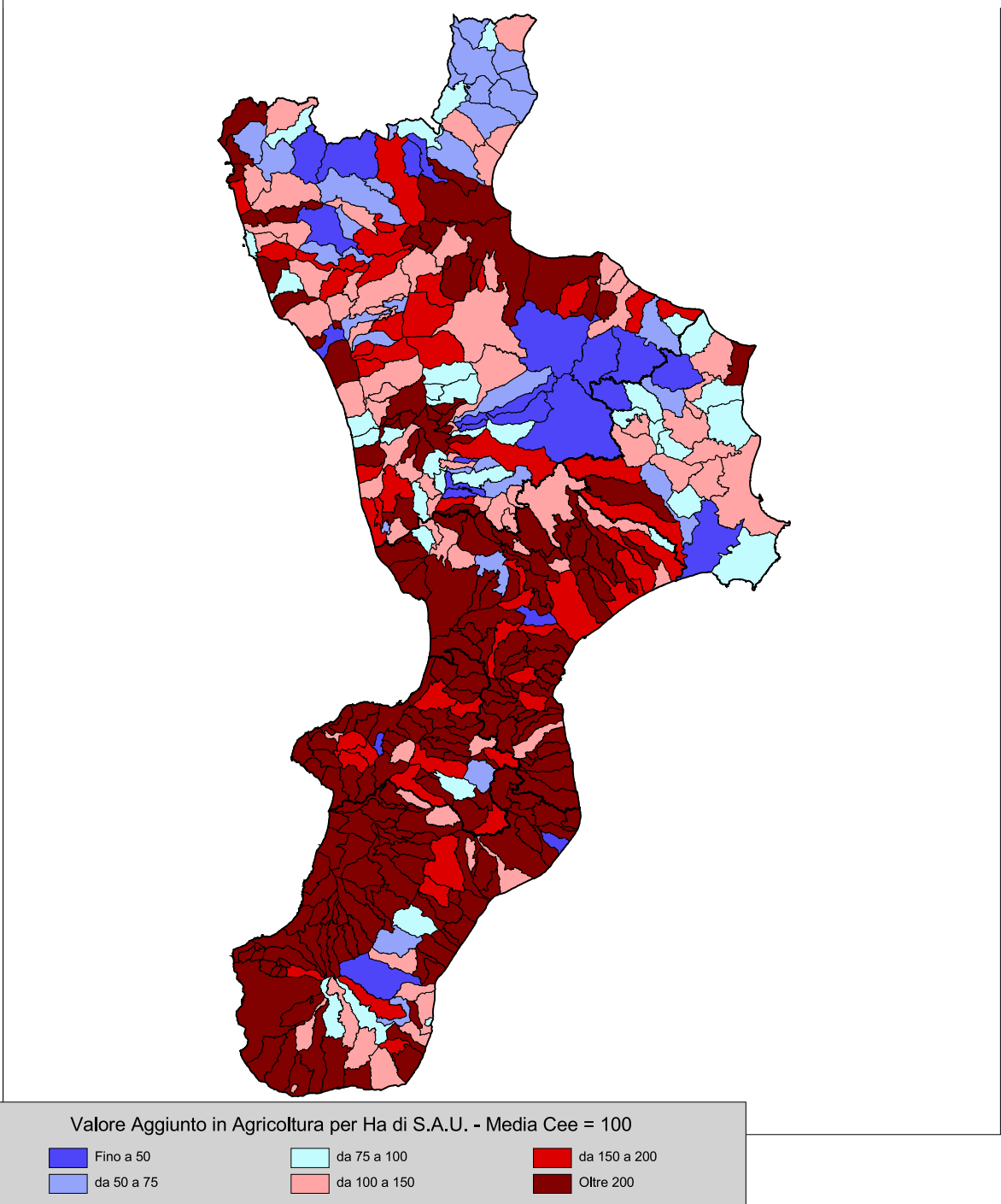
- | | | |
|------------------------|----------------------------|----------------------------|
| inf. a 100 m. s.l.m. | da 600 a 800 m. s.l.m. | da 1.600 a 2.000 m. s.l.m. |
| da 100 a 400 m. s.l.m. | da 800 a 1.200 m. s.l.m. | oltre 2.000 m. s.l.m. |
| da 400 a 600 m. s.l.m. | da 1.200 a 1.600 m. s.l.m. | |

fig. 1c - Clivometrie



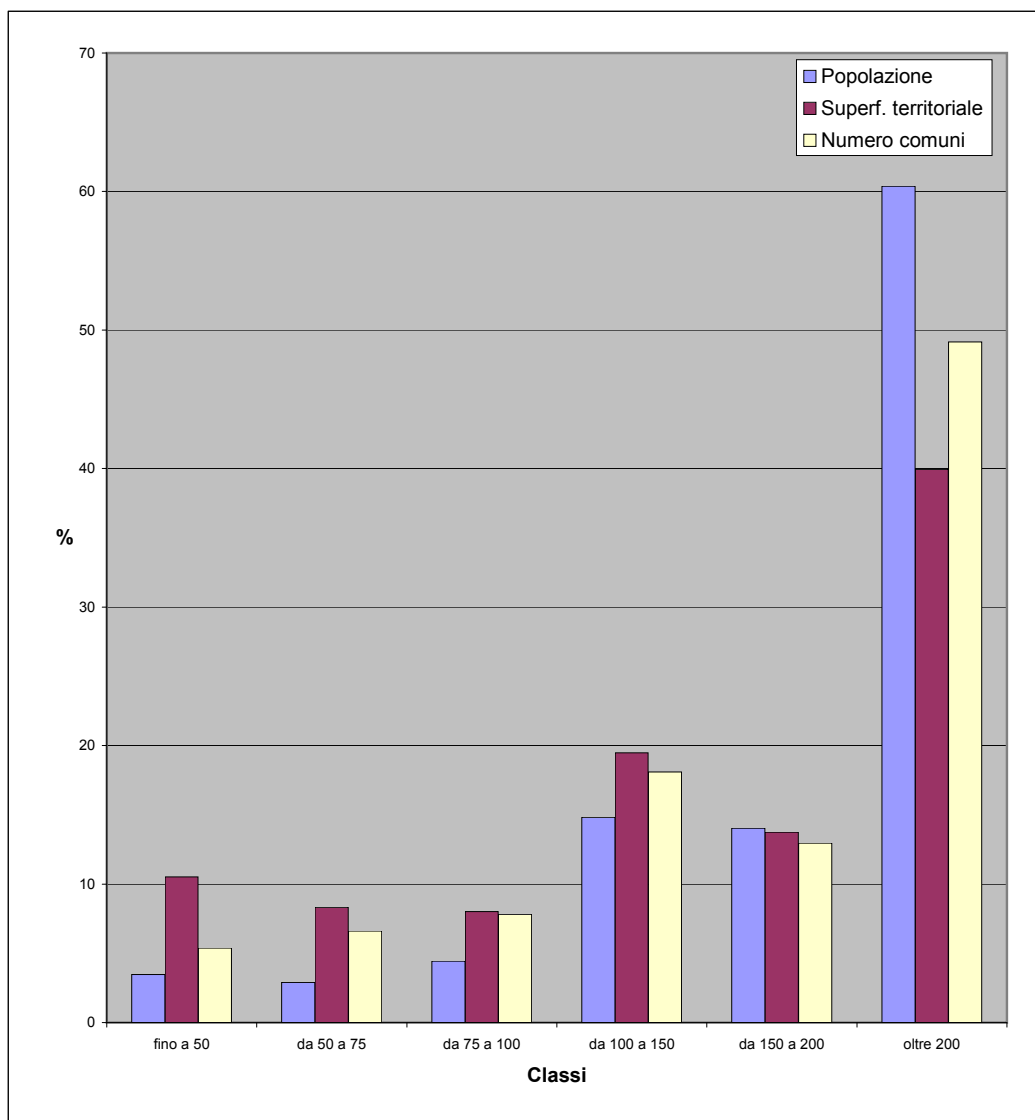
2 - GLI INDICATORI DEL SISTEMA AGRICOLO

fig. 2a - Valore aggiunto in agricoltura per ha di SAU al 2000



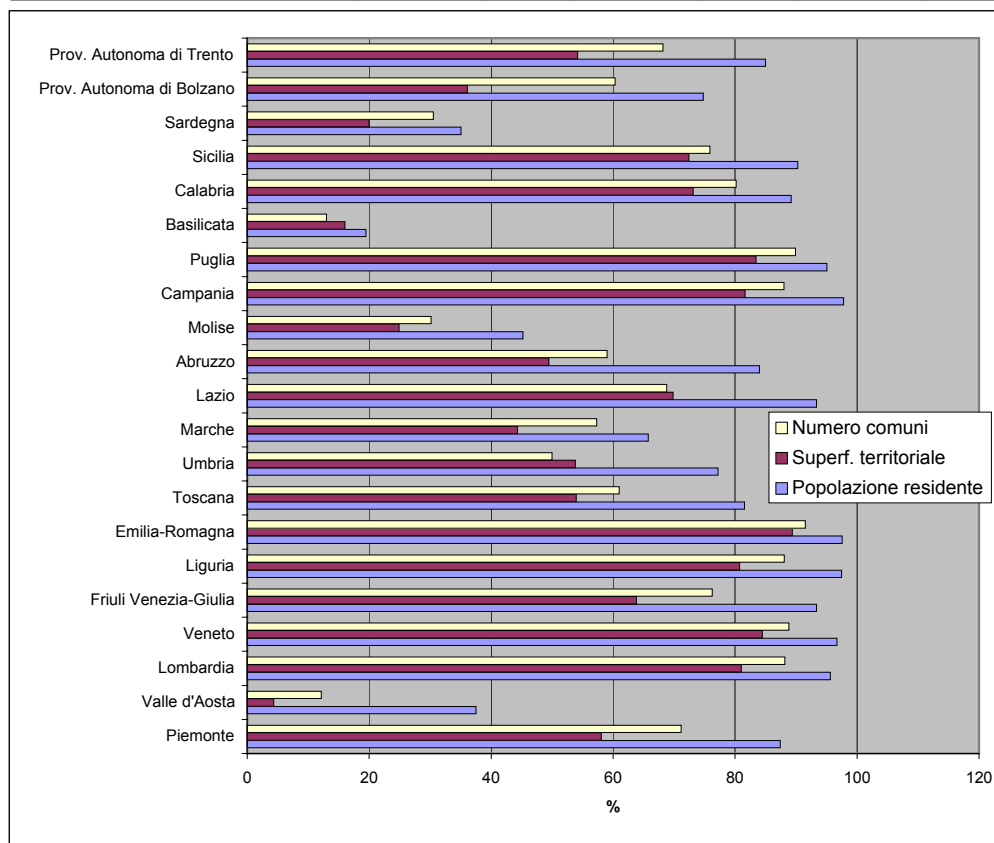
Tav. 2.1 - Popolazione, superficie e numero di comuni per classi di valore aggiunto in agricoltura per ettaro di S.A.U. al 2000 definite su base comunitaria (media CEE=100) - dati regione Calabria

Classi	Popolazione residente al 2008		Superficie territoriale (Kmq)		Numero comuni	
	v.a.	%	v.a.	%	v.a.	%
fino a 50	69.471	3,5	1.584,85	10,5	22	5,4
da 50 a 75	58.202	2,9	1.254,22	8,3	27	6,6
da 75 a 100	88.943	4,4	1.209,58	8,0	32	7,8
da 100 a 150	297.537	14,8	2.936,15	19,5	74	18,1
da 150 a 200	281.667	14,0	2.072,41	13,7	53	13,0
oltre 200	1.212.889	60,4	6.023,11	39,9	201	49,1
Totale	2.008.709	100,0	15.080,32	100,0	409	100,0



Tav. 2.2 - Popolazione, superficie e numero di comuni con valore aggiunto in agricoltura per ettaro di S.A.U. al 2000 superiore alla media CEE - dati regionali

Regioni	Popolazione residente al 2008		Superficie territoriale (Kmq)		Numero comuni	
	v.a.	%	v.a.	%	v.a.	%
Piemonte	3.874.572	87,4	14.747,69	58,1	858	71,1
Valle d'Aosta	47.676	37,5	142,28	4,4	9	12,2
Lombardia	9.315.426	95,6	19.335,31	81,0	1.363	88,2
Veneto	4.724.242	96,7	15.538,35	84,5	516	88,8
Friuli Venezia-Giulia	1.149.388	93,4	5.012,50	63,8	167	76,3
Liguria	1.573.808	97,4	4.377,18	80,7	207	88,1
Emilia-Romagna	4.233.106	97,6	19.770,55	89,4	312	91,5
Toscana	3.023.709	81,5	12.412,29	54,0	175	61,0
Umbria	690.469	77,2	4.550,27	53,8	46	50,0
Marche	1.031.893	65,7	4.295,78	44,3	141	57,3
Lazio	5.253.838	93,4	12.018,00	69,8	260	68,8
Abruzzo	1.121.221	84,0	5.339,72	49,5	180	59,0
Molise	145.034	45,2	1.105,07	24,9	41	30,1
Campania	5.686.151	97,8	11.096,37	81,6	485	88,0
Puglia	3.877.566	95,0	16.158,82	83,5	232	89,9
Basilicata	114.857	19,4	1.599,64	16,0	17	13,0
Calabria	1.792.093	89,2	11.031,67	73,2	328	80,2
Sicilia	4.547.729	90,3	18.618,15	72,4	296	75,9
Sardegna	585.785	35,1	4.643,22	20,0	115	30,5
Prov. Autonoma di Bolzano	372.994	74,8	2.670,92	36,1	70	60,3
Prov. Autonoma di Trento	441.680	85,0	3.363,02	54,2	152	68,2
Totale Italia	53.603.237	89,3	187.826,80	62,5	5.970	73,7



Tav. 2.3 Valore Aggiunto in Agricoltura (VAA) per ettaro di Superficie Agricola Utlizzata (S.A.U.) al 2000

Codice comune	Nome	VAA / S.A.U. al 2000 media CEE=1123,6	VAA al 2000 (euro)	S.A.U. al 2000 (ettari)
78001	ACQUAFORMOSA	71,4	573.316	714,77
78002	ACQUAPPESA	508,7	937.037	163,93
78003	ACRI	142,3	11.464.102	7.168,45
78004	AIELLO CALABRO	338,2	3.454.612	909,00
78005	AIETA	51,5	912.745	1.576,94
78006	ALBIDONA	60,9	1.451.037	2.119,51
78007	ALESSANDRIA DEL CARRETTO	77,8	961.469	1.099,97
78008	ALTILIA	105,6	309.624	260,86
78009	ALTomonte	165,2	6.050.299	3.258,98
78010	AMANTEA	156,8	1.355.988	769,52
78011	AMENDOLARA	70,8	3.045.743	3.828,02
78012	APRIGLIANO	165,7	2.556.647	1.373,11
78013	BELMONTE CALABRO	129,8	539.136	369,74
78014	BELSITO	96,9	241.611	221,90
78015	BELVEDERE MARITTIMO	210,7	1.443.421	609,59
78016	BIANCHI	148,8	1.055.957	631,71
78017	BISIGNANO	177,0	7.421.302	3.732,72
78018	BOCCHIGLIERO	32,4	936.666	2.569,81
78019	BONIFATI	243,7	453.492	165,62
78020	BUONVICINO	188,2	1.356.221	641,28
78021	CALOPEZZATI	140,3	2.304.449	1.461,73
78022	CALOVETO	224,8	3.358.718	1.329,55
78023	CAMPANA	33,8	976.309	2.574,24
78024	CANNA	85,3	1.161.279	1.211,67
78025	CARIATI	155,3	3.049.153	1.747,30
78026	CAROLEI	263,9	918.090	309,66
78027	CARPANZANO	35,3	41.196	103,97
78028	CASOLE BRUZIO	136,6	52.339	34,11
78029	CASSANO ALLO IONIO	226,5	21.358.427	8.392,00
78030	CASTIGLIONE COSENTINO	99,7	313.702	280,10
78031	CASTROLIBERO	232,3	398.279	152,56
78032	CASTROREGIO	62,5	773.945	1.102,31
78033	CASTROVILLARI	173,5	15.171.548	7.781,59
78034	CELICO	114,7	4.067.001	3.156,09
78035	CELLARA	49,7	109.810	196,62
78036	CERCHIARA DI CALABRIA	70,1	2.777.365	3.527,90
78037	CERISANO	97,1	649.732	595,85
78038	CERVICATI	137,5	1.001.380	648,32
78039	CERZETO	132,5	856.748	575,48
78040	CETRARO	117,3	2.170.336	1.646,24
78041	CIVITA	45,1	1.061.710	2.093,31
78042	CLETO	109,5	736.395	598,68
78043	COLOSIMI	140,6	412.193	260,98
78044	CORIGLIANO CALABRO	310,5	26.377.006	7.559,80
78045	COSENZA	373,8	4.110.030	978,72
78046	CROPALATI	294,4	2.891.597	874,16
78047	CROSIA	135,6	1.441.295	945,89
78048	DIAMANTE	82,0	121.703	132,05
78049	DIPIGNANO	260,6	788.452	269,30
78050	DOMANICO	125,0	217.595	154,94
78051	FAGNANO CASTELLO	143,6	1.158.450	717,95
78052	FALCONARA ALBANESE	77,1	352.045	406,33
78053	FIGLINE VEGLIATURO	106,5	103.342	86,38
78054	FIRMO	164,4	1.282.147	693,99
78055	FIUMEFREDDO BRUZIO	271,3	1.812.956	594,74
78056	FRANCAVILLA MARITTIMA	247,8	5.112.346	1.836,00
78057	FRASCINETO	33,2	484.918	1.299,12
78058	FUSCALDO	265,4	1.687.204	565,85
78059	GRIMALDI	76,9	477.294	552,74
78060	GRISOLIA	144,1	2.199.832	1.358,77
78061	GUARDIA PIEMONTESE	30,0	90.208	267,73
78062	LAGO	159,6	1.989.003	1.109,24
78063	LAINO BORGO	102,6	1.687.282	1.464,04
78064	LAINO CASTELLO	84,1	810.233	857,86
78065	LAPPANO	292,7	897.942	273,05
78066	LATTARICO	159,7	3.467.362	1.932,99

Codice comune	Nome	VAA / S.A.U. al 2000 media CEE=1123,6	VAA al 2000 (euro)	S.A.U. al 2000 (ettari)
78067	LONGOBARDI	182,7	1.582.389	770,99
78068	LONGOBUCCO	29,6	2.422.712	7.281,04
78069	LUNGRO	112,3	1.981.642	1.570,40
78070	LUZZI	186,5	6.484.815	3.094,58
78071	MAIERA'	109,3	531.983	432,99
78072	MALITO	108,0	348.157	286,91
78073	MALVITO	173,1	1.913.841	983,79
78074	MANDATORICCIO	153,4	2.620.862	1.520,16
78075	MANGONE	121,2	221.643	162,73
78076	MARANO MARCHESATO	288,7	236.507	72,92
78077	MARANO PRINCIPATO	257,5	340.072	117,56
78078	MARZI	43,7	100.438	204,66
78079	MENDICINO	141,0	1.236.907	781,00
78080	MONGRASSANO	62,7	716.383	1.016,32
78081	MONTALTO UFFUGO	117,4	4.621.453	3.503,85
78082	MONTEGIORDANO	54,0	1.052.191	1.734,15
78083	MORANO CALABRO	19,0	987.115	4.635,96
78084	MORMANNO	40,2	1.390.858	3.080,57
78085	MOTTAFOLLONE	162,9	751.006	410,28
78086	NOCARA	62,7	1.092.346	1.551,71
78087	ORIOLO	65,5	2.896.462	3.935,90
78088	ORSOMARSO	100,6	1.837.932	1.626,24
78089	PALUDI	171,2	1.574.336	818,34
78090	PANETTIERI	144,9	1.126.702	692,17
78091	PAOLA	129,2	870.865	599,94
78092	PAPASIDERO	52,4	1.196.913	2.033,85
78093	PARENTI	54,8	619.148	1.004,92
78094	PATERNO CALABRO	98,1	736.333	668,24
78095	PEDACE	92,3	421.849	406,86
78096	PEDIVIGLIANO	231,4	524.359	201,68
78097	PIANE CRATI	180,8	16.682	8,21
78098	PIETRAFITTA	325,9	420.078	114,72
78099	PIETRAPAOLA	138,7	1.793.037	1.150,26
78100	PLATACI	105,3	1.421.420	1.201,89
78101	PRAIA A MARE	312,5	675.496	192,41
78102	RENDE	375,8	3.982.914	943,37
78103	ROCCA IMPERIALE	135,1	4.872.415	3.210,19
78104	ROGGIANO GRAVINA	178,5	3.198.665	1.595,25
78105	ROGLIANO	81,7	536.394	584,57
78106	ROSE	82,1	1.877.369	2.035,52
78107	ROSETO CAPO SPULICO	74,9	1.178.974	1.400,21
78108	ROSSANO	218,6	11.855.499	4.825,98
78109	ROTA GRECA	180,6	516.094	254,40
78110	ROVITO	302,8	472.346	138,82
78111	SAN BASILE	66,9	597.727	795,69
78112	SAN BENEDETTO ULLANO	165,1	917.334	494,40
78113	SAN COSMO ALBANESE	221,7	3.160.228	1.268,84
78114	SAN DEMETRIO CORONE	213,0	8.821.725	3.686,42
78115	SAN DONATO DI NINEA	46,4	2.195.328	4.215,31
78116	SAN FILI	142,6	245.859	153,41
78117	SANGINETO	79,4	204.354	229,13
78118	SAN GIORGIO ALBANESE	126,5	1.593.268	1.121,02
78119	SAN GIOVANNI IN FIORE	40,7	3.332.361	7.279,16
78120	SAN LORENZO BELLIZZI	80,4	1.703.028	1.885,16
78121	SAN LORENZO DEL VALLO	283,0	5.036.499	1.583,76
78122	SAN LUCIDO	91,9	1.763.454	1.707,75
78123	SAN MARCO ARGENTANO	123,6	6.485.434	4.670,08
78124	SAN MARTINO DI FINITA	50,3	488.625	865,46
78125	SAN NICOLA ARCELLA	596,0	478.645	71,48
78126	SAN PIETRO IN AMANTEA	170,1	633.662	331,64
78127	SAN PIETRO IN GUARANO	91,9	2.283.654	2.211,36
78128	SAN SOSTI	73,0	1.188.183	1.449,29
78129	SANTA CATERINA ALBANESE	117,5	764.806	579,43
78130	SANTA DOMENICA TALAO	145,1	990.114	607,15
78131	SANT'AGATA DI ESARO	104,9	1.438.411	1.220,59
78132	SANTA MARIA DEL CEDRO	403,0	1.250.838	276,24

Codice comune	Nome	VAA / S.A.U. al 2000 media CEE=1123,6	VAA al 2000 (euro)	S.A.U. al 2000 (ettari)
78133	SANTA SOFIA D'EPIRO	161,3	3.708.099	2.045,72
78134	SANTO STEFANO DI ROGLIANO	69,6	155.032	198,30
78135	SAN VINCENZO LA COSTA	108,4	649.393	533,22
78136	SARACENA	68,0	2.323.646	3.039,34
78137	SCALA COELI	59,7	3.020.683	4.506,09
78138	SCALEA	178,1	1.157.297	578,28
78139	SCIGLIANO	154,0	190.140	109,88
78140	SERRA D'AIELLO	59,6	141.616	211,55
78141	SERRA PEDACE	37,0	939.156	2.259,40
78142	SPEZZANO ALBANESE	238,0	6.133.301	2.293,81
78143	SPEZZANO DELLA SILA	50,6	1.262.078	2.221,65
78144	SPEZZANO PICCOLO	34,8	531.288	1.356,97
78145	TARSIA	106,2	2.698.010	2.262,10
78146	TERRANOVA DA SIBARI	145,6	4.769.494	2.916,32
78147	TERRAVECCHIA	88,3	1.330.282	1.340,38
78148	TORANO CASTELLO	161,2	2.160.803	1.193,19
78149	TORTORA	236,6	627.147	235,87
78150	TREBISACCE	131,7	1.390.669	939,84
78151	TRENTA	501,6	399.196	70,83
78152	VACCARIZZO ALBANESE	187,6	2.347.172	1.113,33
78153	VERBICARO	359,9	1.486.132	367,52
78154	VILLAPIANA	107,7	2.109.746	1.743,79
78155	ZUMPANO	339,4	556.506	145,95
79002	ALBI	272,7	1.200.001	391,64
79003	AMARONI	513,2	2.850.965	494,44
79004	AMATO	316,5	4.075.479	1.146,01
79005	ANDALI	281,4	2.012.188	636,32
79007	ARGUSTO	318,8	962.532	268,72
79008	BADOLATO	425,0	4.788.048	1.002,77
79009	BELCASTRO	191,6	10.009.530	4.650,65
79011	BORGIA	264,4	9.667.745	3.254,35
79012	BOTRICELLO	121,2	1.634.822	1.200,38
79017	CARAFFA DI CATANZARO	24,3	262.531	963,04
79018	CARDINALE	292,5	1.149.985	349,86
79020	CARLOPOLI	282,7	1.732.895	545,48
79023	CATANZARO	172,9	6.664.690	3.431,24
79024	CENADI	581,0	1.420.159	217,53
79025	CENTRACHE	327,9	615.525	167,05
79027	CERVA	174,6	915.425	466,69
79029	CHIARAVALLE CENTRALE	511,8	5.332.997	927,46
79030	CICALA	147,7	878.819	529,64
79033	CONFLENTI	102,0	446.209	389,44
79034	CORTALE	180,2	5.719.083	2.825,19
79036	CROPANI	161,6	2.787.016	1.535,31
79039	CURINGA	350,2	12.554.221	3.190,17
79042	DAVOLI	412,7	4.299.732	927,29
79043	DECOLLATURA	569,7	4.542.090	709,62
79047	FALERNA	429,7	2.684.967	556,08
79048	FEROLETO ANTICO	293,8	2.521.345	763,72
79052	FOSSATO SERRALTA	221,5	135.943	54,62
79055	GAGLIATO	469,6	1.206.555	228,67
79056	GASPERINA	296,4	934.529	280,61
79058	GIMIGLIANO	333,1	2.294.701	613,16
79059	GIRIFALCO	472,9	7.143.786	1.344,43
79060	GIZZERIA	251,8	5.742.330	2.029,49
79061	GUARDAVALLE	257,0	7.662.867	2.653,64
79063	ISCA SULLO IONIO	390,1	1.928.161	439,86
79065	JACURSO	223,4	623.965	248,62
79068	MAGISANO	339,0	1.617.995	424,84
79069	MAIDA	246,4	8.992.188	3.248,56
79071	MARCEDUSA	79,0	869.612	979,75
79072	MARCELLINARA	176,9	1.774.744	892,75
79073	MARTIRANO	101,8	317.703	277,87
79074	MARTIRANO LOMBARDO	75,7	394.127	463,53
79077	MIGLIERINA	166,7	1.387.917	740,91
79080	MONTAURO	220,4	1.244.762	502,61

Codice comune	Nome	VAA / S.A.U. al 2000 media CEE=1123,6	VAA al 2000 (euro)	S.A.U. al 2000 (ettari)
79081	MONTEPAONE	270,9	1.554.413	510,73
79083	MOTTA SANTA LUCIA	921,6	2.946.379	284,54
79087	NOCERA TIRINESE	416,6	11.482.972	2.453,11
79088	OLIVADI	337,6	821.679	216,64
79089	PALERMITI	179,3	498.397	247,37
79092	PENTONE	106,4	140.039	117,13
79094	PETRIZZI	167,3	2.260.669	1.203,01
79095	PETRONA'	118,5	733.995	551,41
79096	PIANOPOLI	407,3	5.097.470	1.113,81
79099	PLATANIA	125,7	934.316	661,71
79108	SAN FLORO	167,6	1.594.911	847,02
79110	SAN MANGO D'AQUINO	672,2	2.204.450	291,87
79114	SAN PIETRO A MAIDA	367,5	3.607.125	873,68
79115	SAN PIETRO APOSTOLO	216,8	1.452.937	596,54
79116	SAN SOSTENE	130,7	1.678.273	1.142,73
79117	SANTA CATERINA DELLO IONIO	259,5	1.747.153	599,28
79118	SANT'ANDREA APOSTOLO DELLO IONIO	330,0	1.232.074	332,25
79122	SAN VITO SULLO IONIO	400,8	283.606	62,97
79123	SATRIANO	698,6	2.739.076	348,96
79126	SELLIA	513,3	2.817.148	488,44
79127	SELLIA MARINA	166,7	2.909.423	1.553,61
79129	SERRASTRETTA	63,5	1.343.637	1.882,26
79130	SERSALE	407,0	6.800.774	1.487,02
79131	SETTINGIANO	507,0	3.309.044	580,88
79133	SIMERI CRICHI	232,5	6.930.580	2.653,44
79134	SORBO SAN BASILE	251,6	1.898.486	671,52
79137	SOVERATO	299,9	960.167	284,94
79138	SOVERIA MANNELLI	207,5	1.244.275	533,61
79139	SOVERIA SIMERI	213,4	2.575.988	1.074,28
79142	SQUILLACE	244,8	5.464.182	1.986,78
79143	STALETTI	451,7	2.949.235	581,08
79146	TAVERNA	134,1	2.451.270	1.627,37
79147	TIRIOLO	430,9	6.829.441	1.410,46
79148	TORRE DI RUGGIERO	403,2	2.276.908	502,55
79151	VALLEFIORITA	246,7	2.424.602	874,79
79157	ZAGARISE	202,4	4.066.754	1.788,10
79160	LAMEZIA TERME	382,7	30.805.880	7.164,36
80001	AFRICO	77,6	1.835.813	2.104,52
80002	AGNANA CALABRA	379,2	921.154	216,23
80003	ANOIA	501,0	2.743.436	487,32
80004	ANTONIMINA	226,8	1.122.189	440,44
80005	ARDORE	383,1	6.283.121	1.459,65
80006	BAGALADI	103,6	1.511.597	1.298,34
80007	BAGNARA CALABRA	279,2	1.115.970	355,80
80008	BENESTARE	1.211,0	7.519.095	552,62
80009	BIANCO	131,9	2.354.260	1.588,15
80010	BIVONGI	637,4	2.129.982	297,42
80011	BOVA	111,7	2.610.502	2.080,64
80012	BOVALINO	767,6	4.946.420	573,53
80013	BOVA MARINA	289,7	1.268.686	389,71
80014	BRANCALEONE	230,2	3.972.572	1.536,15
80015	BRUZZANO ZEFFIRIO	427,1	1.671.915	348,36
80016	CALANNA	342,8	1.319.677	342,61
80017	CAMINI	239,9	910.219	337,68
80018	CAMPO CALABRO	555,8	1.076.563	172,40
80019	CANDIDONI	817,6	13.402.992	1.459,03
80020	CANOLO	175,5	1.753.561	889,09
80021	CARAFFA DEL BIANCO	207,4	2.024.766	868,71
80022	CARDETO	331,2	2.366.993	636,07
80023	CARERI	147,0	2.558.296	1.548,92
80024	CASIGNANA	129,4	1.984.822	1.365,30
80025	CAULONIA	276,4	9.764.700	3.144,10
80026	CIMINA'	95,4	926.661	864,63
80027	CINQUEFRONDI	428,5	4.743.764	985,38
80028	CITTANOVA	406,9	11.391.517	2.491,90
80029	CONDOLFURI	300,9	6.422.160	1.899,68

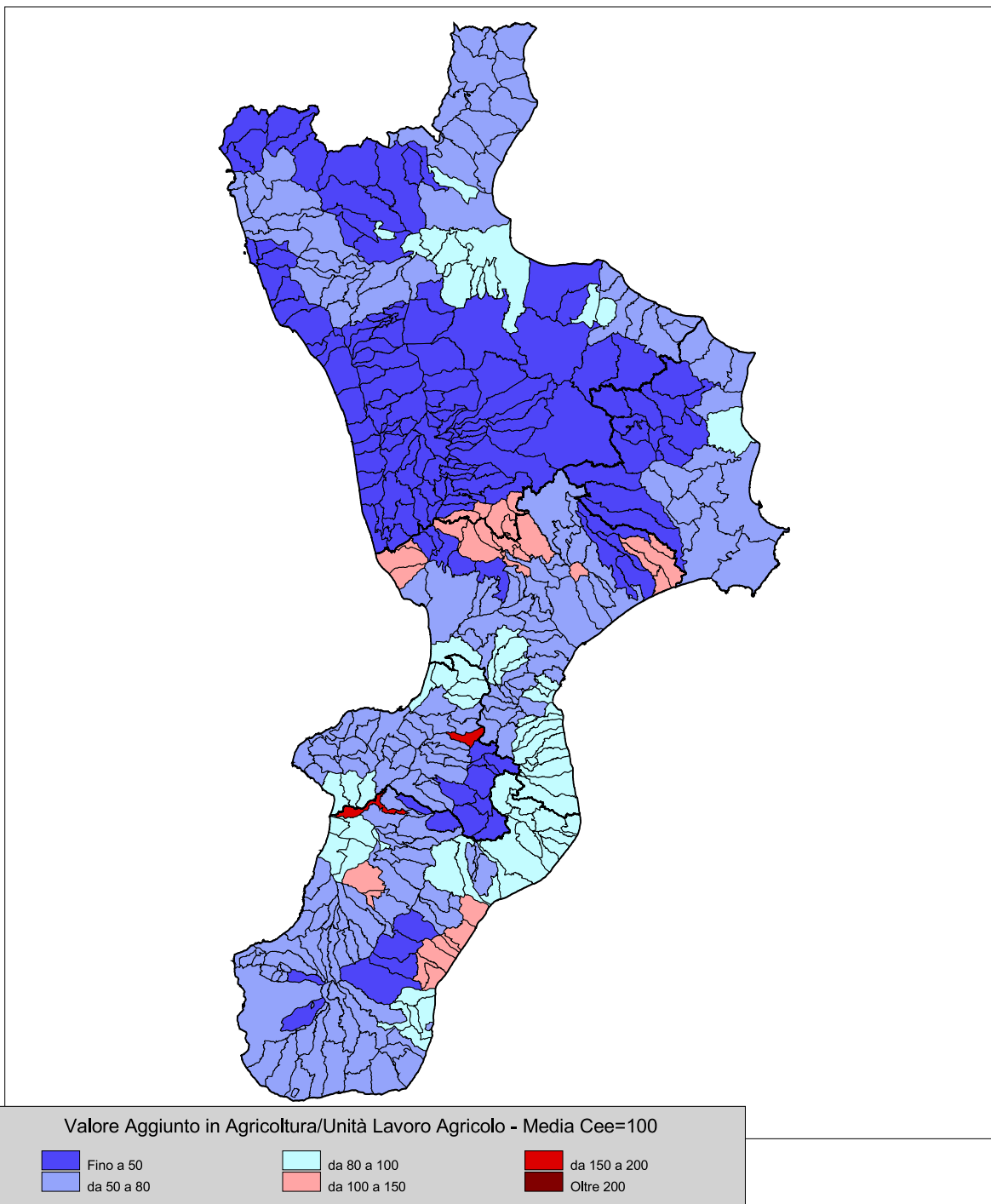
Codice comune	Nome	VAA / S.A.U. al 2000 media CEE=1123,6	VAA al 2000 (euro)	S.A.U. al 2000 (ettari)
79081	MONTEPAONE	270,9	1.554.413	510,73
79083	MOTTA SANTA LUCIA	921,6	2.946.379	284,54
79087	NOCERA TIRINESE	416,6	11.482.972	2.453,11
79088	OLIVADI	337,6	821.679	216,64
79089	PALERMITI	179,3	498.397	247,37
79092	PENTONE	106,4	140.039	117,13
79094	PETRIZZI	167,3	2.260.669	1.203,01
79095	PETRONA'	118,5	733.995	551,41
79096	PIANOPOLI	407,3	5.097.470	1.113,81
79099	PLATANIA	125,7	934.316	661,71
79108	SAN FLORO	167,6	1.594.911	847,02
79110	SAN MANGO D'AQUINO	672,2	2.204.450	291,87
79114	SAN PIETRO A MAIDA	367,5	3.607.125	873,68
79115	SAN PIETRO APOSTOLO	216,8	1.452.937	596,54
79116	SAN SOSTENE	130,7	1.678.273	1.142,73
79117	SANTA CATERINA DELLO IONIO	259,5	1.747.153	599,28
79118	SANT'ANDREA APOSTOLO DELLO IONIO	330,0	1.232.074	332,25
79122	SAN VITO SULLO IONIO	400,8	283.606	62,97
79123	SATRIANO	698,6	2.739.076	348,96
79126	SELLIA	513,3	2.817.148	488,44
79127	SELLIA MARINA	166,7	2.909.423	1.553,61
79129	SERRASTRETTA	63,5	1.343.637	1.882,26
79130	SERSALE	407,0	6.800.774	1.487,02
79131	SETTINGIANO	507,0	3.309.044	580,88
79133	SIMERI CRICHI	232,5	6.930.580	2.653,44
79134	SORBO SAN BASILE	251,6	1.898.486	671,52
79137	SOVERATO	299,9	960.167	284,94
79138	SOVERIA MANNELLI	207,5	1.244.275	533,61
79139	SOVERIA SIMERI	213,4	2.575.988	1.074,28
79142	SQUILLACE	244,8	5.464.182	1.986,78
79143	STALETTI	451,7	2.949.235	581,08
79146	TAVERNA	134,1	2.451.270	1.627,37
79147	TIRIOLO	430,9	6.829.441	1.410,46
79148	TORRE DI RUGGIERO	403,2	2.276.908	502,55
79151	VALLEFIORITA	246,7	2.424.602	874,79
79157	ZAGARISE	202,4	4.066.754	1.788,10
79160	LAMEZIA TERME	382,7	30.805.880	7.164,36
80001	AFRICO	77,6	1.835.813	2.104,52
80002	AGNANA CALABRA	379,2	921.154	216,23
80003	ANOIA	501,0	2.743.436	487,32
80004	ANTONIMINA	226,8	1.122.189	440,44
80005	ARDORE	383,1	6.283.121	1.459,65
80006	BAGALADI	103,6	1.511.597	1.298,34
80007	BAGNARA CALABRA	279,2	1.115.970	355,80
80008	BENESTARE	1.211,0	7.519.095	552,62
80009	BIANCO	131,9	2.354.260	1.588,15
80010	BIVONGI	637,4	2.129.982	297,42
80011	BOVA	111,7	2.610.502	2.080,64
80012	BOVALINO	767,6	4.946.420	573,53
80013	BOVA MARINA	289,7	1.268.686	389,71
80014	BRANCALEONE	230,2	3.972.572	1.536,15
80015	BRUZZANO ZEFFIRIO	427,1	1.671.915	348,36
80016	CALANNA	342,8	1.319.677	342,61
80017	CAMINI	239,9	910.219	337,68
80018	CAMPO CALABRO	555,8	1.076.563	172,40
80019	CANDIDONI	817,6	13.402.992	1.459,03
80020	CANOLO	175,5	1.753.561	889,09
80021	CARAFFA DEL BIANCO	207,4	2.024.766	868,71
80022	CARDETO	331,2	2.366.993	636,07
80023	CARERI	147,0	2.558.296	1.548,92
80024	CASIGNANA	129,4	1.984.822	1.365,30
80025	CAULONIA	276,4	9.764.700	3.144,10
80026	CIMINA'	95,4	926.661	864,63
80027	CINQUEFRONDI	428,5	4.743.764	985,38
80028	CITTANOVA	406,9	11.391.517	2.491,90
80029	CONDOFURI	300,9	6.422.160	1.899,68

Codice comune	Nome	VAA / S.A.U. al 2000 media CEE=1123,6	VAA al 2000 (euro)	S.A.U. al 2000 (ettari)
80030	COSOLETO	270,6	3.863.904	1.270,75
80031	DELIANUOVA	347,6	3.764.750	963,84
80032	FEROLETO DELLA CHIESA	393,9	2.284.052	516,10
80033	FERRUZZANO	135,5	1.033.575	679,09
80034	FIUMARA	296,8	1.092.959	327,75
80035	GALATRO	345,4	4.967.873	1.280,19
80036	GERACE	241,9	2.938.698	1.081,34
80037	GIFFONE	591,1	911.815	137,28
80038	GIOIA TAURO	716,9	4.561.731	566,34
80039	GIOIOSA IONICA	370,9	2.951.965	708,30
80040	GROTTERIA	230,4	1.794.101	692,99
80041	LAGANADI	423,7	955.116	200,61
80042	LAUREANA DI BORRELLO	358,9	5.245.646	1.300,67
80043	LOCRI	358,0	7.335.890	1.823,91
80044	MAMMOLA	198,8	4.732.368	2.118,40
80045	MARINA DI GIOIOSA IONICA	226,0	965.018	380,04
80046	MAROPATI	555,0	4.798.006	769,47
80047	MARTONE	475,6	435.275	81,45
80048	MELICUCCA'	344,2	2.609.548	674,79
80049	MELICUCCO	671,1	2.642.102	350,41
80050	MELITO DI PORTO SALVO	763,2	8.798.920	1.026,03
80051	MOLOCHIO	547,9	4.610.822	749,01
80052	MONASTERACE	462,6	3.327.433	640,11
80053	MONTEBELLO IONICO	294,0	5.708.214	1.728,22
80054	MOTTA SAN GIOVANNI	363,3	2.696.857	660,75
80055	OPPIDO MAMERTINA	524,4	8.707.682	1.477,88
80056	PALIZZI	117,4	2.140.134	1.622,98
80057	PALMI	408,4	5.440.063	1.185,54
80058	PAZZANO	391,0	723.514	164,68
80059	PLACANICA	259,0	3.191.452	1.096,74
80060	PLATI'	53,9	1.394.309	2.302,15
80061	POLISTENA	344,0	5.232.993	1.354,06
80062	PORTIGLIOLA	1.018,3	3.458.578	302,28
80063	REGGIO DI CALABRIA	296,2	20.643.444	6.202,54
80064	RIACE	34,9	227.016	579,56
80065	RIZZICONI	488,4	14.402.111	2.624,58
80066	ROCCAFORTE DEL GRECO	78,3	997.102	1.133,07
80067	ROCCELLA IONICA	146,6	3.176.351	1.928,99
80068	ROGHUDI	123,0	2.389.264	1.729,07
80069	ROSARNO	614,7	13.836.358	2.003,27
80070	SAMO	172,3	4.675.353	2.415,68
80071	SAN GIORGIO MORGETO	553,6	3.554.013	571,38
80072	SAN GIOVANNI DI GERACE	112,6	541.221	427,97
80073	SAN LORENZO	248,0	5.945.403	2.133,33
80074	SAN LUCA	14,0	582.345	3.693,65
80075	SAN PIETRO DI CARIDA'	141,0	1.418.015	895,28
80076	SAN PROCOPIO	623,7	3.271.412	466,86
80077	SAN ROBERTO	244,1	2.269.124	827,33
80078	SANTA CRISTINA D'ASPROMONTE	273,4	3.366.295	1.095,65
80079	SANT'AGATA DEL BIANCO	63,6	160.770	225,00
80080	SANT'ALESSIO IN ASPROMONTE	386,0	615.790	141,97
80081	SANT'EUFEMIA D'ASPROMONTE	293,4	7.314.911	2.219,17
80082	SANT'ILARIO DELLO IONIO	353,1	3.223.213	812,46
80083	SANTO STEFANO IN ASPROMONTE	189,7	770.387	361,51
80084	SCIDO	236,5	1.978.087	744,34
80085	SCILLA	384,4	5.939.353	1.375,16
80086	SEMINARA	387,4	6.730.273	1.546,04
80087	SERRATA	264,4	2.148.177	723,08
80088	SIDERNO	535,8	4.553.267	756,32
80089	SINOPOLI	271,3	4.762.066	1.561,98
80090	STAITI	194,3	1.282.231	587,39
80091	STIGNANO	295,9	1.773.953	533,57
80092	STILO	342,0	5.106.731	1.328,90
80093	TAURIANOVA	425,1	16.565.160	3.468,17
80094	TERRANOVA SAPPO MINULIO	1.034,0	7.236.784	622,90
80095	VARAPODIO	320,5	4.174.008	1.159,16

Codice comune	Nome	VAA / S.A.U. al 2000 media CEE=1123,6	VAA al 2000 (euro)	S.A.U. al 2000 (ettari)
80096	VILLA SAN GIOVANNI	535,2	479.670	79,76
80097	SAN FERDINANDO	784,7	2.982.752	338,30
101001	BELVEDERE DI SPINELLO	82,9	2.475.265	2.657,89
101002	CACCURI	121,7	2.424.543	1.772,75
101003	CARFIZZI	131,0	1.781.094	1.210,15
101004	CASABONA	113,0	4.218.981	3.322,71
101005	CASTELSILANO	89,0	1.213.380	1.213,53
101006	CERENZIA	109,6	914.843	742,90
101007	CIRO'	114,8	3.080.240	2.388,96
101008	CIRO' MARINA	203,6	6.956.640	3.040,99
101009	COTRONEI	176,6	4.491.819	2.263,67
101010	CROTONE	112,7	13.039.338	10.294,58
101011	CRUCOLI	93,4	3.941.108	3.755,11
101012	CUTRO	30,2	2.843.877	8.380,14
101013	ISOLA DI CAPO RIZZUTO	80,0	5.871.713	6.535,18
101014	MELISSA	85,6	2.506.550	2.606,80
101015	MESORACA	156,4	6.018.035	3.423,55
101016	PALLAGORIO	71,6	1.684.173	2.093,45
101017	PETILIA POLICASTRO	256,7	13.424.055	4.654,11
101018	ROCCABERNARDA	74,5	2.681.410	3.205,34
101019	ROCCA DI NETO	113,2	2.806.455	2.207,38
101020	SAN MAURO MARCHESATO	77,4	2.485.556	2.856,49
101021	SAN NICOLA DELL'ALTO	121,6	638.036	467,12
101022	SANTA SEVERINA	138,1	1.702.457	1.096,93
101023	SAVELLI	35,0	128.979	328,04
101024	SCANDALE	140,9	3.643.680	2.301,56
101025	STRONGOLI	87,8	5.807.169	5.886,96
101026	UMBRIATICO	34,1	706.438	1.846,42
101027	VERZINO	81,5	2.552.754	2.786,25
102001	ACQUARO	605,3	5.164.993	759,45
102002	ARENA	84,3	750.194	791,75
102003	BRIATICO	282,2	3.676.329	1.159,29
102004	BROGNATURO	161,9	221.630	121,85
102005	CAPISTRANO	196,5	1.105.121	500,57
102006	CESSANITI	248,7	3.035.027	1.086,23
102007	DASA'	234,9	647.235	245,22
102008	DINAMI	183,0	3.184.729	1.548,97
102009	DRAPIA	308,6	2.627.586	757,73
102010	FABRIZIA	257,0	2.089.323	723,42
102011	FILADELFIA	270,5	4.614.664	1.518,14
102012	FILANDARI	171,7	2.058.883	1.067,49
102013	FILOGASO	358,2	2.903.910	721,54
102014	FRANCAVILLA ANGITOLA	250,8	3.365.273	1.194,44
102015	FRANCICA	138,8	2.450.329	1.570,72
102016	GEROCARNE	172,3	4.108.998	2.122,92
102017	IONADI	14,8	421.623	2.537,56
102018	JOPPOLO	283,0	1.727.536	543,29
102019	LIMBADI	310,9	5.556.324	1.590,45
102020	MAIERATO	151,2	3.256.952	1.917,28
102021	MILETO	224,5	4.835.244	1.917,22
102022	MONGIANA	309,6	1.433.326	412,00
102023	MONTEROSSO CALABRO	321,8	3.417.729	945,21
102024	NARDODIPACE	150,1	1.026.001	608,47
102025	NICOTERA	261,7	6.011.348	2.044,76
102026	PARGHELIA	336,7	222.242	58,74
102027	PIZZO	814,0	5.364.388	586,51
102028	PIZZONI	220,0	1.163.265	470,69
102029	POLIA	410,5	2.202.716	477,60
102030	RICADI	268,7	1.646.350	545,29
102031	ROMBIOLO	176,5	3.514.048	1.772,27
102032	SAN CALOGERO	515,6	8.375.515	1.445,65
102033	SAN COSTANTINO CALABRO	278,2	1.316.347	421,08
102034	SAN GREGORIO D'IPPONA	483,4	5.250.705	966,75
102035	SAN NICOLA DA CRISSA	300,1	1.759.015	521,73
102036	SANT'ONOFRIO	250,5	2.771.412	984,65
102037	SERRA SAN BRUNO	70,4	560.765	708,92

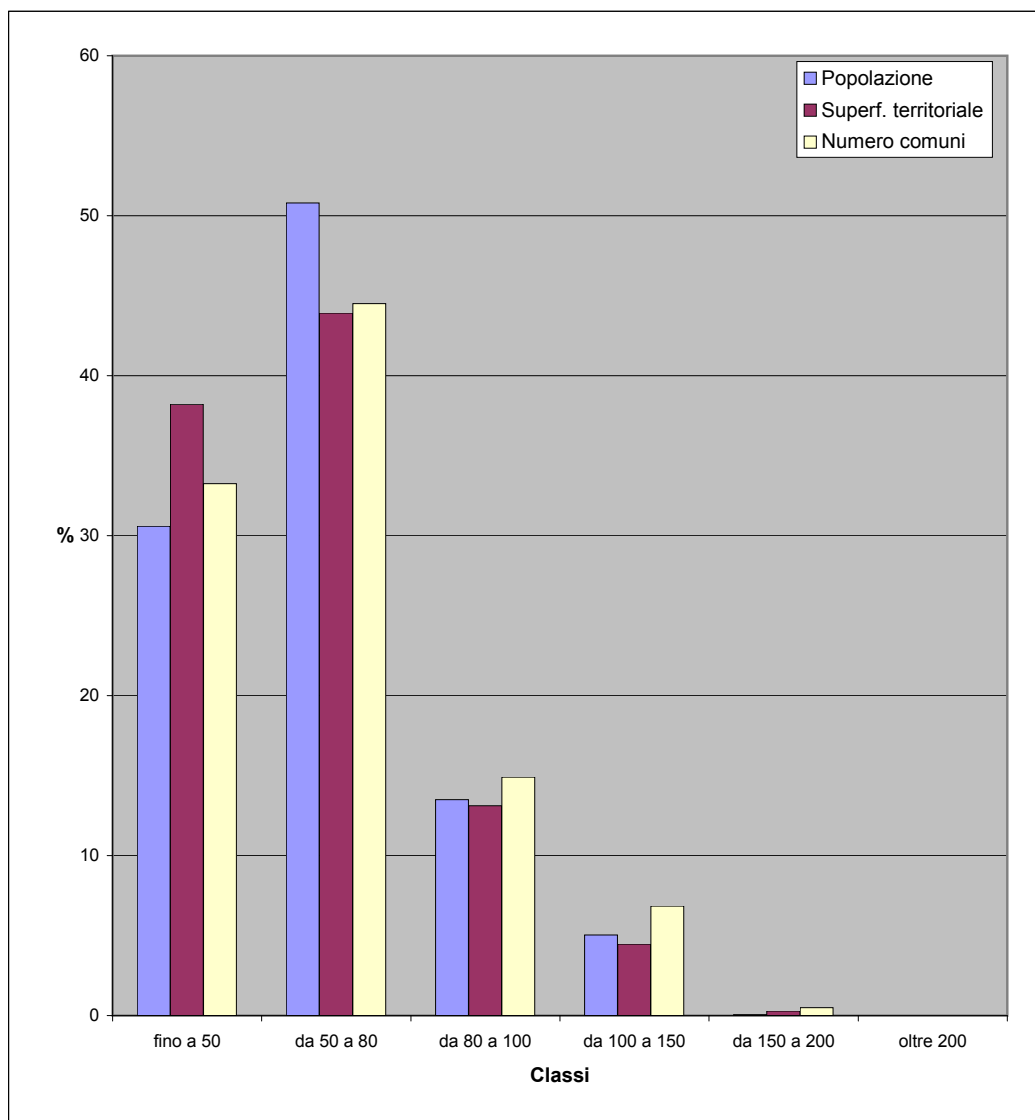
Codice comune	Nome	VAA / S.A.U. al 2000 media CEE=1123,6	VAA al 2000 (euro)	S.A.U. al 2000 (ettari)
102038	SIMBARIO	110,0	545.047	440,94
102039	SORIANELLO	389,2	1.413.948	323,34
102040	SORIANO CALABRO	222,2	2.189.506	876,98
102041	SPADOLA	304,0	588.640	172,32
102042	SPILINGA	209,0	2.289.629	974,99
102043	STEFANACONI	268,0	4.147.185	1.377,25
102044	TROPEA	1.655,0	821.754	44,19
102045	VALLELONGA	222,4	733.347	293,44
102046	VAZZANO	248,4	1.447.900	518,73
102047	VIBO VALENTIA	290,1	3.360.313	1.030,80
102048	ZACCANOPIOLI	122,2	648.157	472,02
102049	ZAMBRONE	311,2	1.741.509	498,13
102050	ZUNGRI	181,0	2.892.741	1.422,32

fig. 2h - Valore aggiunto in agricoltura per U.L.A al 2000



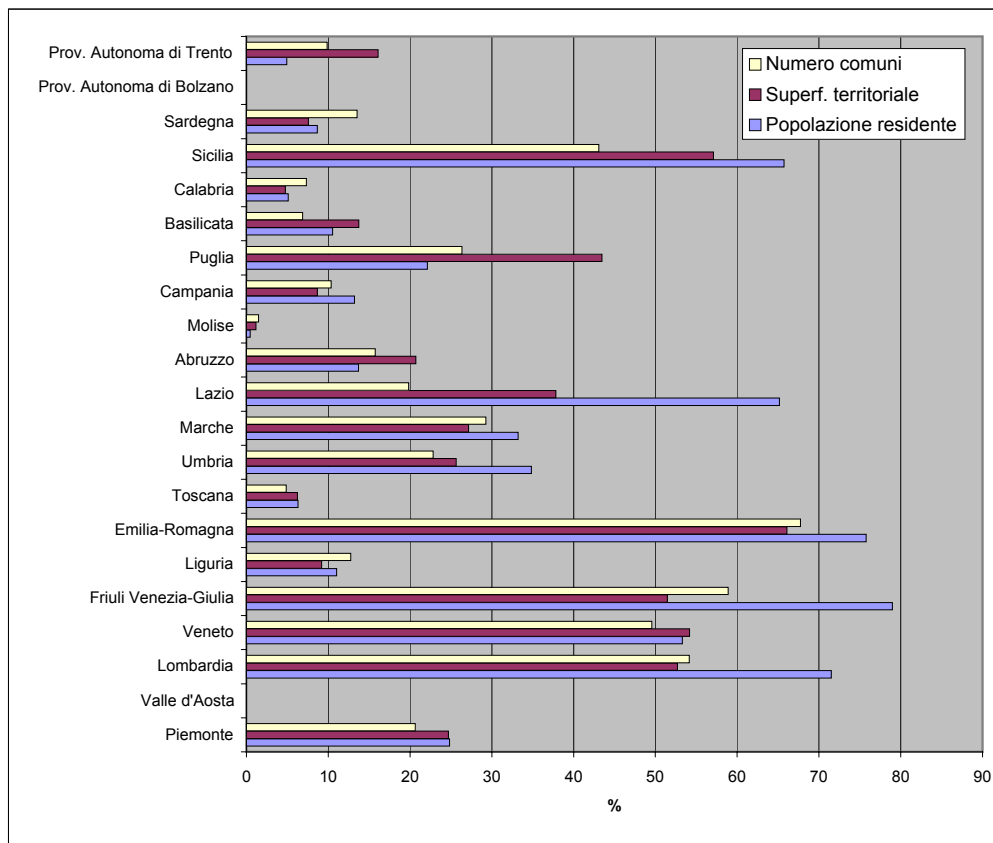
Tav. 2.4 - Popolazione, superficie e numero di comuni per classi di valore aggiunto in agricoltura per U.L.A. al 2000 definite su base comunitaria (media CEE=100) - dati regione Calabria

Classi	Popolazione residente al 2008		Superficie territoriale (Kmq)		Numero comuni	
	v.a.	%	v.a.	%	v.a.	%
fino a 50	614.505	30,6	5.762,28	38,2	136	33,3
da 50 a 80	1.020.496	50,8	6.621,35	43,9	182	44,5
da 80 a 100	271.322	13,5	1.978,12	13,1	61	14,9
da 100 a 150	101.285	5,0	674,42	4,5	28	6,8
da 150 a 200	1.101	0,1	44,15	0,3	2	0,5
oltre 200		0,0		0,0		0,0
Totale	2.008.709	100,0	15.080,32	100,0	409	100,0



Tav. 2.5 - Popolazione, superficie e numero di comuni con valore aggiunto in agricoltura per U.L.A. al 2000 superiore alla media CEE - dati regionali

Regioni	Popolazione residente al 2008		Superficie territoriale (Kmq)		Numero comuni	
	v.a.	%	v.a.	%	v.a.	%
Piemonte	1.100.915	24,8	6.271,87	24,7	249	20,6
Valle d'Aosta	0	0,0	0,00	0,0	0	0,0
Lombardia	6.965.857	71,5	12.576,40	52,7	837	54,1
Veneto	2.603.559	53,3	9.961,47	54,2	288	49,6
Friuli Venezia-Giulia	972.123	79,0	4.042,02	51,5	129	58,9
Liguria	177.805	11,0	498,78	9,2	30	12,8
Emilia-Romagna	3.286.994	75,8	14.616,34	66,1	231	67,7
Toscana	233.933	6,3	1.430,20	6,2	14	4,9
Umbria	311.641	34,9	2.167,72	25,6	21	22,8
Marche	521.161	33,2	2.631,22	27,1	72	29,3
Lazio	3.666.080	65,2	6.510,91	37,8	75	19,8
Abruzzo	182.785	13,7	2.234,71	20,7	48	15,7
Molise	1.508	0,5	51,29	1,2	2	1,5
Campania	767.311	13,2	1.175,75	8,6	57	10,3
Puglia	901.876	22,1	8.416,14	43,5	68	26,4
Basilicata	62.289	10,5	1.374,18	13,8	9	6,9
Calabria	102.386	5,1	718,57	4,8	30	7,3
Sicilia	3.311.465	65,7	14.675,90	57,1	168	43,1
Sardegna	144.716	8,7	1.764,61	7,6	51	13,5
Prov. Autonoma di Bolzano	0	0,0	0,00	0,0	0	0,0
Prov. Autonoma di Trento	25.705	4,9	999,38	16,1	22	9,9
Totale Italia	25.340.109	42,2	92.117,46	30,7	2.401	29,6



Tav. 2.6 Valore Aggiunto in Agricoltura (VAA) per Unità di Lavoro Agricolo (U.L.A.) al 2000

Codice comune	Nome	VAA / U.L.A. al 2000 media CEE=21834,5	VAA al 2000 (euro)	Unità di Lavoro Agricolo al 2000
78001	ACQUAFORMOSA	42,7	573.316	61,56
78002	ACQUAPPESA	22,7	937.037	188,82
78003	ACRI	49,9	11.464.102	1.051,82
78004	AIELLO CALABRO	49,2	3.454.612	321,75
78005	AIETA	18,8	912.745	222,07
78006	ALBIDONA	57,4	1.451.037	115,79
78007	ALESSANDRIA DEL CARRETTO	57,4	961.469	76,72
78008	ALTILIA	22,1	309.624	64,10
78009	ALTOMONTE	49,8	6.050.299	556,76
78010	AMANTEA	22,2	1.355.988	279,96
78011	AMENDOLARA	57,4	3.045.743	243,05
78012	APRIGLIANO	41,6	2.556.647	281,30
78013	BELMONTE CALABRO	20,4	539.136	120,97
78014	BELSITO	22,1	241.611	50,02
78015	BELVEDERE MARITTIMO	21,0	1.443.421	314,45
78016	BIANCHI	101,2	1.055.957	47,78
78017	BISIGNANO	46,2	7.421.302	735,71
78018	BOCCHIGLIERO	27,6	936.666	155,67
78019	BONIFATI	21,0	453.492	98,79
78020	BUONVICINO	44,2	1.356.221	140,56
78021	CALOPEZZATI	60,2	2.304.449	175,37
78022	CALOVETO	90,1	3.358.718	170,80
78023	CAMPANA	27,7	976.309	161,73
78024	CANNA	59,9	1.161.279	88,78
78025	CARIATI	65,7	3.049.153	212,72
78026	CAROLEI	41,6	918.090	101,01
78027	CARPANZANO	22,1	41.196	8,53
78028	CASOLE BRUZIO	46,1	52.339	5,20
78029	CASSANO ALLO IONIO	66,3	21.358.427	1.475,17
78030	CASTIGLIONE COSENTINO	46,1	313.702	31,19
78031	CASTROLIBERO	46,1	398.279	39,60
78032	CASTROREGIO	57,4	773.945	61,76
78033	CASTROVILLARI	49,8	15.171.548	1.396,11
78034	CELICO	49,9	4.067.001	373,14
78035	CELLARA	22,1	109.810	22,73
78036	CERCHIARA DI CALABRIA	77,5	2.777.365	164,14
78037	CERISANO	41,6	649.732	71,49
78038	CERVICATI	46,2	1.001.380	99,27
78039	CERZETO	46,2	856.748	84,93
78040	CETRARO	22,7	2.170.336	437,34
78041	CIVITA	49,8	1.061.710	97,70
78042	CLETO	49,2	736.395	68,58
78043	COLOSIMI	101,2	412.193	18,65
78044	CORIGLIANO CALABRO	88,1	26.377.006	1.371,91
78045	COSENZA	46,1	4.110.030	408,63
78046	CROPALATI	90,1	2.891.597	147,05
78047	CROSIA	60,2	1.441.295	109,68
78048	DIAMANTE	44,2	121.703	12,61
78049	DIPIGNANO	41,6	788.452	86,75
78050	DOMANICO	41,6	217.595	23,94
78051	FAGNANO CASTELLO	53,1	1.158.450	100,00
78052	FALCONARA ALBANESE	48,9	352.045	33,00
78053	FIGLINE VEGLIATURO	22,1	103.342	21,40
78054	FIRMO	80,8	1.282.147	72,68
78055	FIUMEFREDDO BRUZIO	48,9	1.812.956	169,92
78056	FRANCAVILLA MARITTIMA	92,1	5.112.346	254,24
78057	FRASCINETO	49,8	484.918	44,62
78058	FUSCALDO	44,2	1.687.204	174,87
78059	GRIMALDI	22,1	477.294	98,82
78060	GRISOLIA	66,4	2.199.832	151,73
78061	GUARDIA PIEMONTESE	22,7	90.208	18,18
78062	LAGO	22,1	1.989.003	411,79
78063	LAINO BORGO	46,9	1.687.282	164,81
78064	LAINO CASTELLO	46,9	810.233	79,14
78065	LAPPANO	46,1	897.942	89,27
78066	LATTARICO	46,1	3.467.362	344,73

Codice comune	Nome	VAA / U.L.A. al 2000 media CEE=21834,5	VAA al 2000 (euro)	Unità di Lavoro Agricolo al 2000
78067	LONGOBARDI	20,4	1.582.389	355,06
78068	LONGOBUCCO	27,6	2.422.712	402,63
78069	LUNGRO	42,7	1.981.642	212,78
78070	LUZZI	46,1	6.484.815	644,73
78071	MAIERA'	44,2	531.983	55,13
78072	MALITO	22,1	348.157	72,08
78073	MALVITO	53,1	1.913.841	165,20
78074	MANDATORICCIO	57,7	2.620.862	208,03
78075	MANGONE	22,1	221.643	45,89
78076	MARANO MARCHESATO	46,1	236.507	23,51
78077	MARANO PRINCIPATO	41,6	340.072	37,42
78078	MARZI	22,1	100.438	20,79
78079	MENDICINO	41,6	1.236.907	136,09
78080	MONGRASSANO	46,2	716.383	71,02
78081	MONTALTO UFFUGO	46,1	4.621.453	459,47
78082	MONTEGIORDANO	57,4	1.052.191	83,96
78083	MORANO CALABRO	34,3	987.115	131,68
78084	MORMANNO	46,9	1.390.858	135,85
78085	MOTTAFOLLONE	71,0	751.006	48,47
78086	NOCARA	59,9	1.092.346	83,51
78087	ORIOLO	57,4	2.896.462	231,13
78088	ORSOMARSO	66,4	1.837.932	126,77
78089	PALUDI	44,6	1.574.336	161,84
78090	PANETTIERI	101,2	1.126.702	50,98
78091	PAOLA	44,2	870.865	90,26
78092	PAPASIDERO	66,4	1.196.913	82,55
78093	PARENTI	22,1	619.148	128,18
78094	PATERNO CALABRO	41,6	736.333	81,02
78095	PEDACE	41,6	421.849	46,41
78096	PEDIVIGLIANO	101,2	524.359	23,73
78097	PIANE CRATI	46,0	16.682	1,66
78098	PIETRAFITTA	41,6	420.078	46,22
78099	PIETRAPAOLA	57,7	1.793.037	142,32
78100	PLATACI	57,4	1.421.420	113,43
78101	PRAIA A MARE	18,8	675.496	164,34
78102	RENDE	46,1	3.982.914	395,99
78103	ROCCA IMPERIALE	59,9	4.872.415	372,50
78104	ROGGIANO GRAVINA	65,2	3.198.665	224,60
78105	ROGLIANO	22,1	536.394	111,05
78106	ROSE	41,6	1.877.369	206,56
78107	ROSETO CAPO SPULICO	57,4	1.178.974	94,08
78108	ROSSANO	44,6	11.855.499	1.218,70
78109	ROTA GRECA	46,1	516.094	51,31
78110	ROVITO	46,1	472.346	46,96
78111	SAN BASILE	34,3	597.727	79,74
78112	SAN BENEDETTO ULLANO	46,1	917.334	91,20
78113	SAN COSMO ALBANESE	88,1	3.160.228	164,37
78114	SAN DEMETRIO CORONE	88,1	8.821.725	458,83
78115	SAN DONATO DI NINEA	71,0	2.195.328	141,69
78116	SAN FILI	41,6	245.859	27,05
78117	SANGINETO	21,0	204.354	44,52
78118	SAN GIORGIO ALBANESE	88,1	1.593.268	82,87
78119	SAN GIOVANNI IN FIORE	41,6	3.332.361	366,64
78120	SAN LORENZO BELLIZZI	77,5	1.703.028	100,65
78121	SAN LORENZO DEL VALLO	90,1	5.036.499	256,14
78122	SAN LUCIDO	48,9	1.763.454	165,29
78123	SAN MARCO ARGENTANO	65,2	6.485.434	455,38
78124	SAN MARTINO DI FINITA	28,9	488.625	77,32
78125	SAN NICOLA ARCELLA	66,4	478.645	33,01
78126	SAN PIETRO IN AMANTEA	22,2	633.662	130,83
78127	SAN PIETRO IN GUARANO	41,6	2.283.654	251,26
78128	SAN SOSTI	71,0	1.188.183	76,69
78129	SANTA CATERINA ALBANESE	53,1	764.806	66,02
78130	SANTA DOMENICA TALAO	66,4	990.114	68,29
78131	SANT'AGATA DI ESARO	71,0	1.438.411	92,84
78132	SANTA MARIA DEL CEDRO	66,4	1.250.838	86,27

Codice comune	Nome	VAA / U.L.A. al 2000 media CEE=21834,5	VAA al 2000 (euro)	Unità di Lavoro Agricolo al 2000
78133	SANTA SOFIA D'EPIRO	46,2	3.708.099	367,60
78134	SANTO STEFANO DI ROGLIANO	22,1	155.032	32,10
78135	SAN VINCENZO LA COSTA	41,6	649.393	71,45
78136	SARACENA	34,3	2.323.646	309,98
78137	SCALA COELI	65,7	3.020.683	210,73
78138	SCALEA	66,4	1.157.297	79,82
78139	SCIGLIANO	22,1	190.140	39,37
78140	SERRA D'AIELLO	49,2	141.616	13,19
78141	SERRA PEDACE	41,6	939.156	103,33
78142	SPEZZANO ALBANESE	90,1	6.133.301	311,92
78143	SPEZZANO DELLA SILA	27,6	1.262.078	209,75
78144	SPEZZANO PICCOLO	41,6	531.288	58,45
78145	TARSIA	74,8	2.698.010	165,13
78146	TERRANOVA DA SIBARI	90,1	4.769.494	242,56
78147	TERRAVECCHIA	65,7	1.330.282	92,80
78148	TORANO CASTELLO	28,9	2.160.803	341,91
78149	TORTORA	18,8	627.147	152,58
78150	TREBISACCE	66,3	1.390.669	96,05
78151	TRENTA	46,1	399.196	39,69
78152	VACCARIZZO ALBANESE	88,1	2.347.172	122,08
78153	VERBICARO	66,4	1.486.132	102,50
78154	VILLAPIANA	66,3	2.109.746	145,71
78155	ZUMPARNO	46,1	556.506	55,33
79002	ALBI	54,5	1.200.001	100,83
79003	AMARONI	95,7	2.850.965	136,45
79004	AMATO	79,0	4.075.479	236,42
79005	ANDALI	109,2	2.012.188	84,39
79007	ARGUSTO	63,6	962.532	69,31
79008	BADOLATO	99,7	4.788.048	219,98
79009	BELCASTRO	109,2	10.009.530	419,80
79011	BORGIA	79,0	9.667.745	560,83
79012	BOTRICELLO	109,2	1.634.822	68,56
79017	CARAFFA DI CATANZARO	79,0	262.531	15,23
79018	CARDINALE	61,6	1.149.985	85,56
79020	CARLOPOLI	101,2	1.732.895	78,41
79023	CATANZARO	79,0	6.664.690	386,62
79024	CENADI	63,6	1.420.159	102,26
79025	CENTRACHE	63,6	615.525	44,32
79027	CERVA	43,5	915.425	96,36
79029	CHIARAVALLE CENTRALE	63,6	5.332.997	384,00
79030	CICALA	101,2	878.819	39,76
79033	CONFLENTI	22,3	446.209	91,58
79034	CORTALE	95,7	5.719.083	273,72
79036	CROPANI	49,4	2.787.016	258,60
79039	CURINGA	81,8	12.554.221	702,57
79042	DAVOLI	91,9	4.299.732	214,18
79043	DECOLLATURA	101,2	4.542.090	205,51
79047	FALERNA	109,9	2.684.967	111,93
79048	FEROLETO ANTICO	78,0	2.521.345	148,09
79052	FOSSATO SERRALTA	54,5	135.943	11,42
79055	GAGLIATO	92,0	1.206.555	60,10
79056	GASPERINA	92,0	934.529	46,55
79058	GIMIGLIANO	75,1	2.294.701	140,03
79059	GIRIFALCO	95,7	7.143.786	341,90
79060	GIZZERIA	78,0	5.742.330	337,28
79061	GUARDAVALLE	81,6	7.662.867	430,00
79063	ISCA SULLO IONIO	99,7	1.928.161	88,59
79065	JACURSO	78,0	623.965	36,65
79068	MAGISANO	54,5	1.617.995	135,96
79069	MAIDA	78,0	8.992.188	528,17
79071	MARCEDUSA	109,2	869.612	36,47
79072	MARCELLINARA	79,0	1.774.744	102,95
79073	MARTIRANO	17,1	317.703	85,24
79074	MARTIRANO LOMBARDO	17,1	394.127	105,74
79077	MIGLIERINA	79,0	1.387.917	80,51
79080	MONTAURO	92,0	1.244.762	62,00

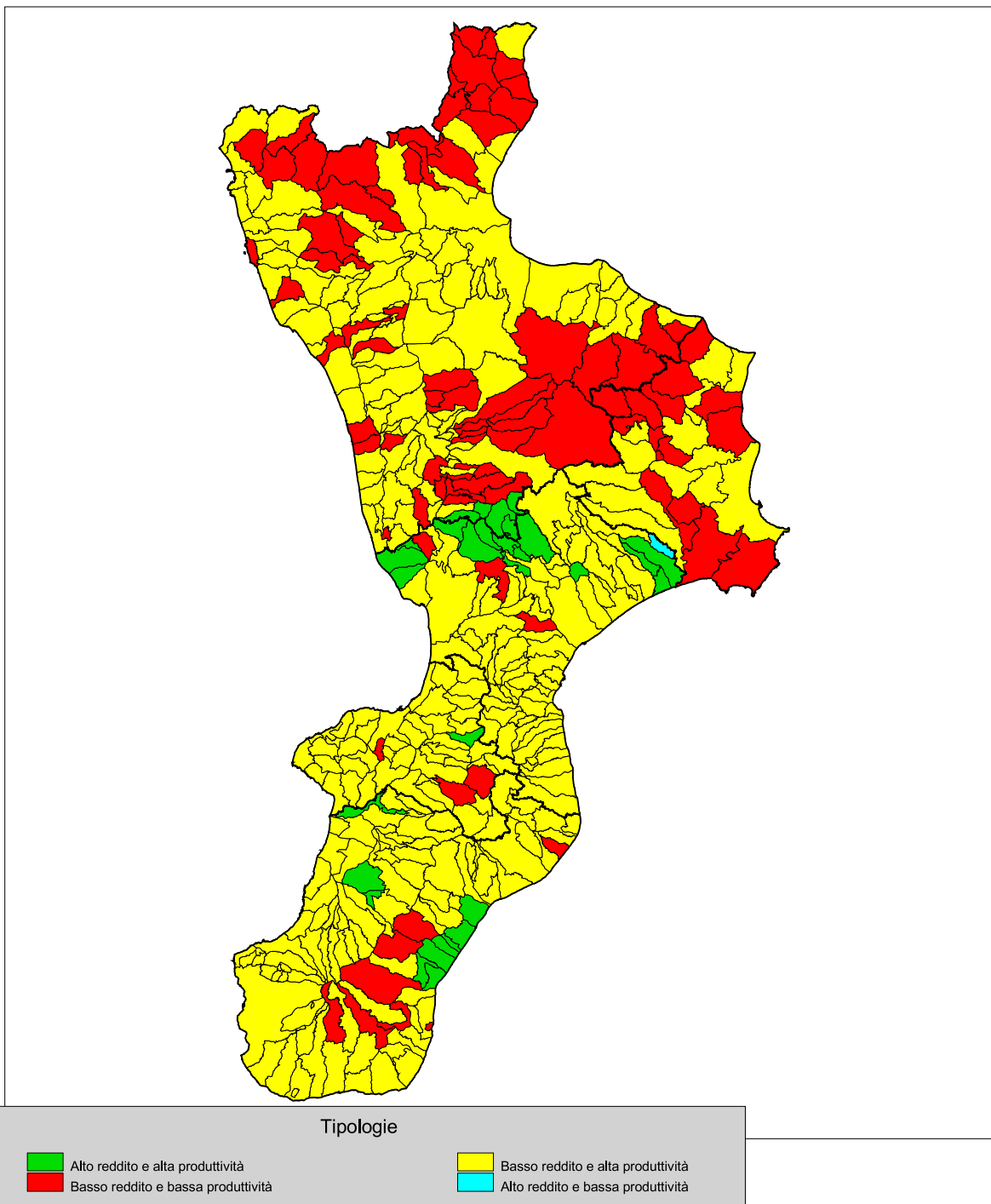
Codice comune	Nome	VAA / U.L.A. al 2000 media CEE=21834,5	VAA al 2000 (euro)	Unità di Lavoro Agricolo al 2000
79081	MONTEPAONE	91,9	1.554.413	77,43
79083	MOTTA SANTA LUCIA	101,2	2.946.379	133,31
79087	NOCERA TIRINESE	109,9	11.482.972	478,68
79088	OLIVADI	63,6	821.679	59,16
79089	PALERMITI	63,6	498.397	35,89
79092	PENTONE	75,0	140.039	8,55
79094	PETRIZZI	63,6	2.260.669	162,78
79095	PETRONA'	43,5	733.995	77,26
79096	PIANOPOLI	78,0	5.097.470	299,41
79099	PLATANIA	22,3	934.316	191,77
79108	SAN FLORO	79,0	1.594.911	92,52
79110	SAN MANGO D'AQUINO	109,9	2.204.450	91,90
79114	SAN PIETRO A MAIDA	78,0	3.607.125	211,87
79115	SAN PIETRO APOSTOLO	101,2	1.452.937	65,74
79116	SAN SOSTENE	91,9	1.678.273	83,60
79117	SANTA CATERINA DELLO IONIO	81,6	1.747.153	98,04
79118	SANT'ANDREA APOSTOLO DELLO IONIO	99,7	1.232.074	56,61
79122	SAN VITO SULLO IONIO	63,6	283.606	20,42
79123	SATRIANO	91,9	2.739.076	136,44
79126	SELLIA	145,8	2.817.148	88,51
79127	SELLIA MARINA	79,0	2.909.423	168,78
79129	SERRASTRETTA	22,3	1.343.637	275,78
79130	SERSALE	43,5	6.800.774	715,87
79131	SETTINGIANO	79,0	3.309.044	191,96
79133	SIMERI CRICHI	79,0	6.930.580	402,04
79134	SORBO SAN BASILE	101,2	1.898.486	85,90
79137	SOVERATO	91,9	960.167	47,83
79138	SOVERIA MANNELLI	101,2	1.244.275	56,30
79139	SOVERIA SIMERI	79,0	2.575.988	149,43
79142	SQUILLACE	79,0	5.464.182	316,98
79143	STALETTI	79,0	2.949.235	171,09
79146	TAVERNA	54,5	2.451.270	205,98
79147	TIRIOLO	79,0	6.829.441	396,18
79148	TORRE DI RUGGIERO	63,6	2.276.908	163,95
79151	VALLEFIORITA	79,0	2.424.602	140,65
79157	ZAGARISE	75,1	4.066.754	248,17
79160	LAMEZIA TERME	75,7	30.805.880	1.864,60
80001	AFRICO	66,6	1.835.813	126,21
80002	AGNANA CALABRA	58,0	921.154	72,69
80003	ANOIA	77,7	2.743.436	161,74
80004	ANTONIMINA	58,0	1.122.189	88,55
80005	ARDORE	146,8	6.283.121	196,05
80006	BAGALADI	61,8	1.511.597	112,04
80007	BAGNARA CALABRA	61,4	1.115.970	83,25
80008	BENESTARE	146,8	7.519.095	234,61
80009	BIANCO	99,8	2.354.260	108,02
80010	BIVONGI	91,6	2.129.982	106,48
80011	BOVA	71,9	2.610.502	166,21
80012	BOVALINO	146,8	4.946.420	154,34
80013	BOVA MARINA	71,9	1.268.686	80,78
80014	BRANCALEONE	71,9	3.972.572	252,94
80015	BRUZZANO ZEFFIRIO	71,9	1.671.915	106,45
80016	CALANNA	61,4	1.319.677	98,45
80017	CAMINI	91,6	910.219	45,50
80018	CAMPO CALABRO	61,4	1.076.563	80,31
80019	CANDIDONI	172,1	13.402.992	356,64
80020	CANOLO	58,0	1.753.561	138,38
80021	CARAFFA DEL BIANCO	99,8	2.024.766	92,90
80022	CARDETO	34,9	2.366.993	310,97
80023	CARERI	35,3	2.558.296	331,64
80024	CASIGNANA	99,8	1.984.822	91,07
80025	CAULONIA	99,9	9.764.700	447,75
80026	CIMINA'	35,3	926.661	120,13
80027	CINQUEFRONDI	76,5	4.743.764	283,92
80028	CITTANOVA	76,5	11.391.517	681,81
80029	CONDUFURI	71,9	6.422.160	408,91

Codice comune	Nome	VAA / U.L.A. al 2000 media CEE=21834,5	VAA al 2000 (euro)	Unità di Lavoro Agricolo al 2000
80030	COSOLETO	58,0	3.863.904	304,90
80031	DELIANUOVA	58,0	3.764.750	297,07
80032	FEROLETO DELLA CHIESA	77,7	2.284.052	134,66
80033	FERRUZZANO	99,8	1.033.575	47,42
80034	FIUMARA	61,4	1.092.959	81,53
80035	GALATRO	76,5	4.967.873	297,34
80036	GERACE	58,0	2.938.698	231,90
80037	GIFFONE	76,5	911.815	54,57
80038	GIOIA TAURO	93,5	4.561.731	223,36
80039	GIOIOSA IONICA	79,3	2.951.965	170,53
80040	GROTTERIA	82,9	1.794.101	99,08
80041	LAGANADI	61,4	955.116	71,25
80042	LAUREANA DI BORRELLO	77,7	5.245.646	309,27
80043	LOCRI	127,1	7.335.890	264,41
80044	MAMMOLA	82,9	4.732.368	261,36
80045	MARINA DI GIOIOSA IONICA	86,3	965.018	51,24
80046	MAROPATI	77,7	4.798.006	282,88
80047	MARTONE	69,8	435.275	28,58
80048	MELICUCCA'	64,4	2.609.548	185,73
80049	MELICUCCO	93,5	2.642.102	129,36
80050	MELITO DI PORTO SALVO	71,3	8.798.920	565,23
80051	MOLOCHIO	78,0	4.610.822	270,86
80052	MONASTERACE	91,6	3.327.433	166,34
80053	MONTEBELLO IONICO	61,0	5.708.214	428,59
80054	MOTTA SAN GIOVANNI	61,0	2.696.857	202,49
80055	OPPIDO MAMERTINA	78,6	8.707.682	507,54
80056	PALIZZI	71,9	2.140.134	136,27
80057	PALMI	64,4	5.440.063	387,19
80058	PAZZANO	91,6	723.514	36,17
80059	PLACANICA	99,9	3.191.452	146,34
80060	PLATI'	35,3	1.394.309	180,75
80061	POLISTENA	76,5	5.232.993	313,21
80062	PORTIGLIOLA	127,1	3.458.578	124,66
80063	REGGIO DI CALABRIA	61,4	20.643.444	1.539,98
80064	RIACE	91,6	227.016	11,35
80065	RIZZICONI	93,5	14.402.111	705,18
80066	ROCCAFORTE DEL GRECO	61,8	997.102	73,90
80067	ROCCELLA IONICA	99,9	3.176.351	145,65
80068	ROGHUDI	61,8	2.389.264	177,09
80069	ROSARNO	93,5	13.836.358	677,43
80070	SAMO	66,6	4.675.353	321,44
80071	SAN GIORGIO MORGETO	76,5	3.554.013	212,72
80072	SAN GIOVANNI DI GERACE	69,8	541.221	35,54
80073	SAN LORENZO	71,3	5.945.403	381,92
80074	SAN LUCA	35,3	582.345	75,49
80075	SAN PIETRO DI CARIDA'	39,4	1.418.015	164,70
80076	SAN PROCOPPIO	77,1	3.271.412	194,44
80077	SAN ROBERTO	61,4	2.269.124	169,27
80078	SANTA CRISTINA D'ASPROMONTE	58,0	3.366.295	265,63
80079	SANT'AGATA DEL BIANCO	99,8	160.770	7,38
80080	SANT'ALESSIO IN ASPROMONTE	61,4	615.790	45,94
80081	SANT'EUFEMIA D'ASPROMONTE	50,4	7.314.911	665,08
80082	SANT'ILARIO DELLO IONIO	127,1	3.223.213	116,18
80083	SANTO STEFANO IN ASPROMONTE	34,9	770.387	101,21
80084	SCIDO	58,0	1.978.087	156,09
80085	SCILLA	61,4	5.939.353	443,07
80086	SEMINARA	64,4	6.730.273	479,02
80087	SERRATA	77,7	2.148.177	126,65
80088	SIDERNO	127,1	4.553.267	164,12
80089	SINOPOLI	50,4	4.762.066	432,97
80090	STAITI	71,9	1.282.231	81,64
80091	STIGNANO	99,9	1.773.953	81,34
80092	STILO	91,6	5.106.731	255,29
80093	TAURIANOVA	122,2	16.565.160	620,94
80094	TERRANOVA SAPPO MINULIO	122,2	7.236.784	271,27
80095	VARAPODIO	78,6	4.174.008	243,29

Codice comune	Nome	VAA / U.L.A. al 2000 media CEE=21834,5	VAA al 2000 (euro)	Unità di Lavoro Agricolo al 2000
80096	VILLA SAN GIOVANNI	61,4	479.670	35,78
80097	SAN FERDINANDO	93,5	2.982.752	146,05
101001	BELVEDERE DI SPINELLO	49,3	2.475.265	230,20
101002	CACCURI	50,0	2.424.543	222,18
101003	CARFIZZI	48,1	1.781.094	169,61
101004	CASABONA	49,3	4.218.981	392,36
101005	CASTELSILANO	50,0	1.213.380	111,19
101006	CERENZIA	50,0	914.843	83,83
101007	CIRO'	63,4	3.080.240	222,64
101008	CIRO' MARINA	63,4	6.956.640	502,83
101009	COTRONEI	50,0	4.491.819	411,62
101010	CROTONE	72,4	13.039.338	824,97
101011	CRUCOLI	63,4	3.941.108	284,87
101012	CUTRO	72,4	2.843.877	179,93
101013	ISOLA DI CAPO RIZZUTO	72,4	5.871.713	371,49
101014	MELISSA	54,1	2.506.550	212,35
101015	MESORACA	44,8	6.018.035	614,80
101016	PALLAGORIO	48,1	1.684.173	160,38
101017	PETILIA POLICASTRO	44,8	13.424.055	1.371,40
101018	ROCCABERNARDA	50,3	2.681.410	244,21
101019	ROCCA DI NETO	72,4	2.806.455	177,56
101020	SAN MAURO MARCHESATO	50,3	2.485.556	226,37
101021	SAN NICOLA DELL'ALTO	48,1	638.036	60,76
101022	SANTA SEVERINA	50,3	1.702.457	155,05
101023	SAVELLI	14,2	128.979	41,58
101024	SCANDALE	72,4	3.643.680	230,53
101025	STRONGOLI	87,5	5.807.169	303,90
101026	UMBRIATICO	48,1	706.438	67,27
101027	VERZINO	48,1	2.552.754	243,10
102001	ACQUARO	52,5	5.164.993	450,43
102002	ARENA	23,8	750.194	144,44
102003	BRIATICO	63,6	3.676.329	264,72
102004	BROGNATURO	39,7	221.630	25,55
102005	CAPISTRANO	63,1	1.105.121	80,17
102006	CESSANITI	63,6	3.035.027	218,54
102007	DASA'	52,5	647.235	56,44
102008	DINAMI	52,5	3.184.729	277,73
102009	DRAPIA	52,3	2.627.586	230,01
102010	FABRIZIA	23,8	2.089.323	402,26
102011	FILADELFIA	81,8	4.614.664	258,25
102012	FILANDARI	51,3	2.058.883	183,81
102013	FILOGASO	63,6	2.903.910	209,10
102014	FRANCAVILLA ANGITOLA	81,8	3.365.273	188,33
102015	FRANCICA	63,6	2.450.329	176,44
102016	GEROCARNE	53,7	4.108.998	350,76
102017	IONADI	63,6	421.623	30,36
102018	JOPPOLO	52,3	1.727.536	151,23
102019	LIMBADI	81,3	5.556.324	313,05
102020	MAIERATO	63,1	3.256.952	236,28
102021	MILETO	63,6	4.835.244	348,17
102022	MONGIANA	23,8	1.433.326	275,96
102023	MONTEROSSO CALABRO	81,8	3.417.729	191,27
102024	NARDODIPACE	23,8	1.026.001	197,54
102025	NICOTERA	81,3	6.011.348	338,69
102026	PARGHELIA	52,3	222.242	19,45
102027	PIZZO	81,8	5.364.388	300,21
102028	PIZZONI	53,7	1.163.265	99,30
102029	POLIA	81,8	2.202.716	123,27
102030	RICADI	52,3	1.646.350	144,12
102031	ROMBIOLO	51,3	3.514.048	313,72
102032	SAN CALOGERO	81,3	8.375.515	471,89
102033	SAN COSTANTINO CALABRO	63,6	1.316.347	94,79
102034	SAN GREGORIO D'IPPONA	63,6	5.250.705	378,08
102035	SAN NICOLA DA CRISSA	63,1	1.759.015	127,61
102036	SANT'ONOFRIO	63,6	2.771.412	199,56
102037	SERRA SAN BRUNO	39,7	560.765	64,65

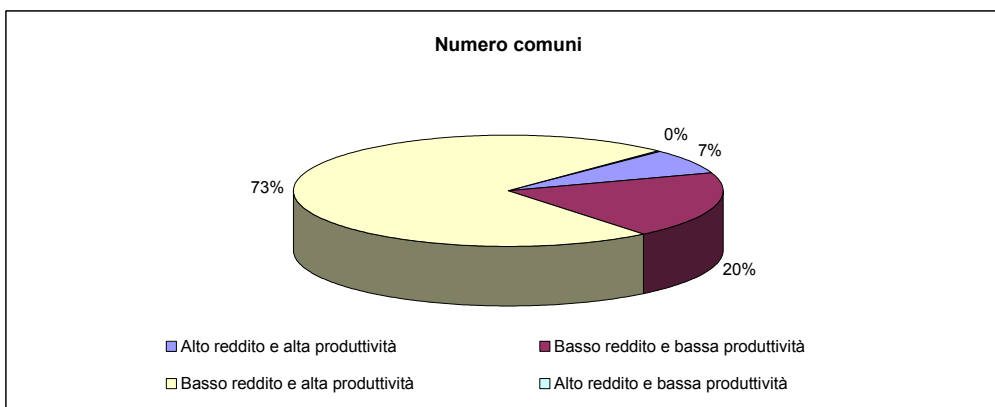
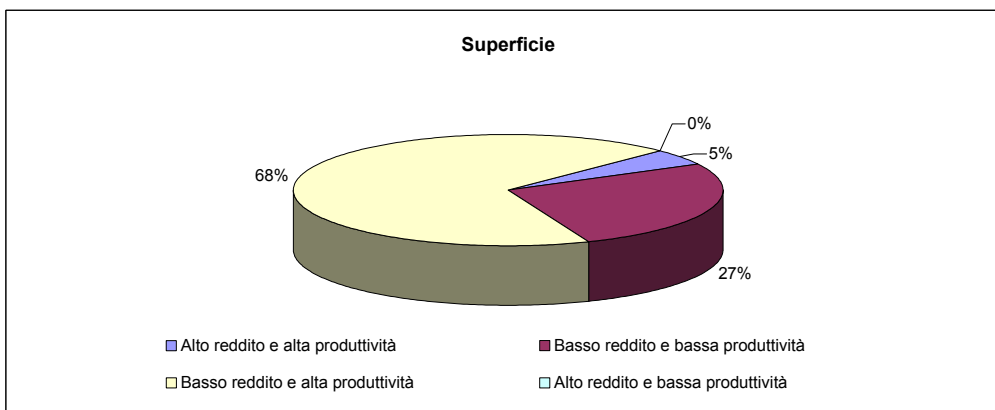
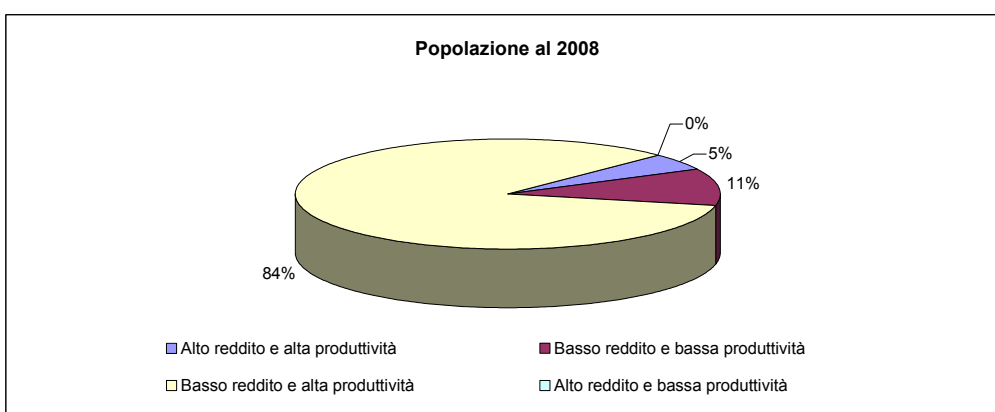
Codice comune	Nome	VAA / U.L.A. al 2000 media CEE=21834,5	VAA al 2000 (euro)	Unità di Lavoro Agricolo al 2000
102038	SIMBARIO	39,7	545.047	62,83
102039	SORIANELLO	53,7	1.413.948	120,70
102040	SORIANO CALABRO	53,7	2.189.506	186,90
102041	SPADOLA	39,7	588.640	67,86
102042	SPILINGA	52,3	2.289.629	200,43
102043	STEFANACONI	63,6	4.147.185	298,62
102044	TROPEA	52,3	821.754	71,93
102045	VALLELONGA	167,0	733.347	20,11
102046	VAZZANO	53,7	1.447.900	123,60
102047	VIBO VALENTIA	63,6	3.360.313	241,96
102048	ZACCANOPOLI	52,3	648.157	56,74
102049	ZAMBRONE	52,3	1.741.509	152,45
102050	ZUNGRI	52,3	2.892.741	253,22

fig. 2c - Caratterizzazioni dello svantaggio del sistema agricolo



Tav. 2.7 - Popolazione, superficie e numero di comuni per le caratterizzazioni dello svantaggio del sistema agricolo - regione Calabria

Tipologie	Popolazione residente al 2008		Superficie territoriale (Kmq)		Numero comuni	
	v.a.	%	v.a.	%	v.a.	%
Alto reddito e alta produttività	101.908	5,1	703,30	4,7	29	7,1
Basso reddito e bassa produttività	216.138	10,8	4.033,38	26,7	80	19,6
Basso reddito e alta produttività	1.690.185	84,1	10.328,37	68,5	299	73,1
Alto reddito e bassa produttività	478	0,0	15,27	0,1	1	0,2
Totale	2.008.709	100,0	15.080,32	100,0	409	100,0



Tav. 2.8 - Popolazione, superficie e numero di comuni per le caratterizzazioni dello svantaggio del sistema agricolo - dati provinciali

Tipologie	Popolazione residente al 2008		Superficie territoriale (Kmq)		Numero comuni	
	v.a.	%	v.a.	%	v.a.	%
COSENZA						
- Alto reddito e alta produttività	4.053	0,6	88,53	1,3	4	2,6
- Basso reddito e bassa produttività	128.733	17,6	2.695,04	40,5	54	34,8
- Basso reddito e alta produttività	600.722	81,9	3.866,16	58,1	97	62,6
- Alto reddito e bassa produttività	0	0,0	0,00	0,0	0	0,0
Totale	733.508	100,0	6.649,73	100,0	155	100,0
CATANZARO						
- Alto reddito e alta produttività	31.081	8,4	367,72	15,4	14	17,5
- Basso reddito e bassa produttività	6.591	1,8	85,73	3,6	3	3,8
- Basso reddito e alta produttività	329.840	89,6	1.922,63	80,4	62	77,5
- Alto reddito e bassa produttività	478	0,1	15,27	0,6	1	1,3
Totale	367.990	100,0	2.391,35	100,0	80	100,0
REGGIO DI CALABRIA						
- Alto reddito e alta produttività	66.045	11,7	229,52	7,2	10	10,3
- Basso reddito e bassa produttività	15.019	2,7	342,85	10,8	7	7,2
- Basso reddito e alta produttività	485.443	85,7	2.610,82	82,0	80	82,5
- Alto reddito e bassa produttività	0	0,0	0,00	0,0	0	0,0
Totale	566.507	100,0	3.183,19	100,0	97	100,0
CROTONE						
- Alto reddito e alta produttività	0	0,0	0,00	0,0	0	0,0
- Basso reddito e bassa produttività	53.600	30,9	829,11	48,3	13	48,1
- Basso reddito e alta produttività	119.770	69,1	887,47	51,7	14	51,9
- Alto reddito e bassa produttività	0	0,0	0,00	0,0	0	0,0
Totale	173.370	100,0	1.716,58	100,0	27	100,0
VIBO VALENTIA						
- Alto reddito e alta produttività	729	0,4	17,53	1,5	1	2,0
- Basso reddito e bassa produttività	12.195	7,3	80,65	7,1	3	6,0
- Basso reddito e alta produttività	154.410	92,3	1.041,29	91,4	46	92,0
- Alto reddito e bassa produttività	0	0,0	0,00	0,0	0	0,0
Totale	167.334	100,0	1.139,47	100,0	50	100,0

Tav. 2.9 Caratterizzazioni dello svantaggio del sistema agricolo

Codice comune	Nome	VAA / S.A.U. al 2000 media CEE=1123,6	VAA / U.L.A. al 2000 media CEE=21834,5	Tipologie
1 - ALTO REDDITO E ALTA PRODUTTIVITA'				
78016	BIANCHI	148,8	101,2	1
78043	COLOSIMI	140,6	101,2	1
78090	PANETTIERI	144,9	101,2	1
78096	PEDIVIGLIANO	231,4	101,2	1
79005	ANDALI	281,4	109,2	1
79009	BELCASTRO	191,6	109,2	1
79012	BOTRICELLO	121,2	109,2	1
79020	CARLOPOLI	282,7	101,2	1
79030	CICALA	147,7	101,2	1
79043	DECOLLATURA	569,7	101,2	1
79047	FALERNA	429,7	109,9	1
79083	MOTTA SANTA LUCIA	921,6	101,2	1
79087	NOCERA TIRINESE	416,6	109,9	1
79110	SAN MANGO D'AQUINO	672,2	109,9	1
79115	SAN PIETRO APOSTOLO	216,8	101,2	1
79126	SELLIA	513,3	145,8	1
79134	SORBO SAN BASILE	251,6	101,2	1
79138	SOVERIA MANNELLI	207,5	101,2	1
80005	ARDORE	383,1	146,8	1
80008	BENESTARE	1.211,0	146,8	1
80012	BOVALINO	767,6	146,8	1
80019	CANDIDONI	817,6	172,1	1
80043	LOCRI	358,0	127,1	1
80062	PORTIGLIOLA	1.018,3	127,1	1
80082	SANT'ILARIO DELLO IONIO	353,1	127,1	1
80088	SIDERNO	535,8	127,1	1
80093	TAURIANOVA	425,1	122,2	1
80094	TERRANOVA SAPPO MINULIO	1.034,0	122,2	1
102045	VALLELONGA	222,4	167,0	1
2 - BASSO REDDITO E BASSA PRODUTTIVITA'				
78001	ACQUAFORMOSA	71,4	42,7	2
78005	AIETA	51,5	18,8	2
78006	ALBIDONA	60,9	57,4	2
78007	ALESSANDRIA DEL CARRETTO	77,8	57,4	2
78011	AMENDOLARA	70,8	57,4	2
78014	BELSITO	96,9	22,1	2
78018	BOCCHIGLIERO	32,4	27,6	2
78023	CAMPANA	33,8	27,7	2
78024	CANNA	85,3	59,9	2
78027	CARPANZANO	35,3	22,1	2
78030	CASTIGLIONE COSENTINO	99,7	46,1	2
78032	CASTROREGIO	62,5	57,4	2
78035	CELLARA	49,7	22,1	2
78036	CERCHIARA DI CALABRIA	70,1	77,5	2
78037	CERISANO	97,1	41,6	2
78041	CIVITA	45,1	49,8	2
78048	DIAMANTE	82,0	44,2	2
78052	FALCONARA ALBANESE	77,1	48,9	2
78057	FRASCINETO	33,2	49,8	2
78059	GRIMALDI	76,9	22,1	2
78061	GUARDIA PIEMONTESE	30,0	22,7	2
78064	LAINO CASTELLO	84,1	46,9	2
78068	LONGOBUCCO	29,6	27,6	2
78078	MARZI	43,7	22,1	2
78080	MONGRASSANO	62,7	46,2	2
78082	MONTEGIORDANO	54,0	57,4	2
78083	MORANO CALABRO	19,0	34,3	2
78084	MORMANNO	40,2	46,9	2
78086	NOCARA	62,7	59,9	2
78087	ORIOLO	65,5	57,4	2
78092	PAPASIDERO	52,4	66,4	2
78093	PARENTI	54,8	22,1	2
78094	PATERNO CALABRO	98,1	41,6	2
78095	PEDACE	92,3	41,6	2
78105	ROGLIANO	81,7	22,1	2

Codice comune	Nome	VAA / S.A.U. al 2000 media CEE=1123,6	VAA / U.L.A. al 2000 media CEE=21834,5	Tipologie
78106	ROSE	82,1	41,6	2
78107	ROSETO CAPO SPULICO	74,9	57,4	2
78111	SAN BASILE	66,9	34,3	2
78115	SAN DONATO DI NINEA	46,4	71,0	2
78117	SANGINETO	79,4	21,0	2
78119	SAN GIOVANNI IN FIORE	40,7	41,6	2
78120	SAN LORENZO BELLIZZI	80,4	77,5	2
78122	SAN LUCIDO	91,9	48,9	2
78124	SAN MARTINO DI FINITA	50,3	28,9	2
78127	SAN PIETRO IN GUARANO	91,9	41,6	2
78128	SAN SOSTI	73,0	71,0	2
78134	SANTO STEFANO DI ROGLIANO	69,6	22,1	2
78136	SARACENA	68,0	34,3	2
78137	SCALA COELI	59,7	65,7	2
78140	SERRA D'AIELLO	59,6	49,2	2
78141	SERRA PEDACE	37,0	41,6	2
78143	SPEZZANO DELLA SILA	50,6	27,6	2
78144	SPEZZANO PICCOLO	34,8	41,6	2
78147	TERRAVECCHIA	88,3	65,7	2
79017	CARAFFA DI CATANZARO	24,3	79,0	2
79074	MARTIRANO LOMBARDO	75,7	17,1	2
79129	SERRASTRETTA	63,5	22,3	2
80001	AFRICO	77,6	66,6	2
80026	CIMINA'	95,4	35,3	2
80060	PLATI'	53,9	35,3	2
80064	RIACE	34,9	91,6	2
80066	ROCCAFORTE DEL GRECO	78,3	61,8	2
80074	SAN LUCA	14,0	35,3	2
80079	SANT'AGATA DEL BIANCO	63,6	99,8	2
101001	BELVEDERE DI SPINELLO	82,9	49,3	2
101005	CASTELLSILANO	89,0	50,0	2
101011	CRUCOLI	93,4	63,4	2
101012	CUTRO	30,2	72,4	2
101013	ISOLA DI CAPO RIZZUTO	80,0	72,4	2
101014	MELISSA	85,6	54,1	2
101016	PALLAGORIO	71,6	48,1	2
101018	ROCCABERNARDA	74,5	50,3	2
101020	SAN MAURO MARCHESATO	77,4	50,3	2
101023	SAVELLI	35,0	14,2	2
101025	STRONGOLI	87,8	87,5	2
101026	UMBRIATICO	34,1	48,1	2
101027	VERZINO	81,5	48,1	2
102002	ARENA	84,3	23,8	2
102017	IONADI	14,8	63,6	2
102037	SERRA SAN BRUNO	70,4	39,7	2
3 - ALTO REDDITO E BASSA PRODUTTIVITA'				
78002	ACQUAPPESA	508,7	22,7	3
78003	ACRI	142,3	49,9	3
78004	AIELLO CALABRO	338,2	49,2	3
78008	ALTILIA	105,6	22,1	3
78009	ALTOMONTE	165,2	49,8	3
78010	AMANTEA	156,8	22,2	3
78012	APRIGLIANO	165,7	41,6	3
78013	BELMONTE CALABRO	129,8	20,4	3
78015	BELVEDERE MARITTIMO	210,7	21,0	3
78017	BISIGNANO	177,0	46,2	3
78019	BONIFATI	243,7	21,0	3
78020	BUNVICINO	188,2	44,2	3
78021	CALOPEZZATI	140,3	60,2	3
78022	CALOVETO	224,8	90,1	3
78025	CARIATI	155,3	65,7	3
78026	CAROLEI	263,9	41,6	3
78028	CASOLE BRUZIO	136,6	46,1	3
78029	CASSANO ALLO IONIO	226,5	66,3	3
78031	CASTROLIBERO	232,3	46,1	3
78033	CASTROVILLARI	173,5	49,8	3

Codice comune	Nome	VAA / S.A.U. al 2000 media CEE=1123,6	VAA / U.L.A. al 2000 media CEE=21834,5	Tipologie
78034	CELICO	114,7	49,9	3
78038	CERVICATI	137,5	46,2	3
78039	CERZETO	132,5	46,2	3
78040	CETRARO	117,3	22,7	3
78042	CLETO	109,5	49,2	3
78044	CORIGLIANO CALABRO	310,5	88,1	3
78045	COSENZA	373,8	46,1	3
78046	CROPALATI	294,4	90,1	3
78047	CROSIA	135,6	60,2	3
78049	DIPIGNANO	260,6	41,6	3
78050	DOMANICO	125,0	41,6	3
78051	FAGNANO CASTELLO	143,6	53,1	3
78053	FIGLINE VEGLIATURO	106,5	22,1	3
78054	FIRMO	164,4	80,8	3
78055	FIUMEFREDDO BRUZIO	271,3	48,9	3
78056	FRANCAVILLA MARITTIMA	247,8	92,1	3
78058	FUSCALDO	265,4	44,2	3
78060	GRISOLIA	144,1	66,4	3
78062	LAGO	159,6	22,1	3
78063	LAINO BORGO	102,6	46,9	3
78065	LAPPANO	292,7	46,1	3
78066	LATTARICO	159,7	46,1	3
78067	LONGOBARDI	182,7	20,4	3
78069	LUNGRO	112,3	42,7	3
78070	LUZZI	186,5	46,1	3
78071	MAIERA'	109,3	44,2	3
78072	MALITO	108,0	22,1	3
78073	MALVITO	173,1	53,1	3
78074	MANDATORICCIO	153,4	57,7	3
78075	MANGONE	121,2	22,1	3
78076	MARANO MARCHESATO	288,7	46,1	3
78077	MARANO PRINCIPATO	257,5	41,6	3
78079	MENDICINO	141,0	41,6	3
78081	MONTALTO UFFUGO	117,4	46,1	3
78085	MOTTAFOLLONE	162,9	71,0	3
78088	ORSOMARSO	100,6	66,4	3
78089	PALUDI	171,2	44,6	3
78091	PAOLA	129,2	44,2	3
78097	PIANE CRATI	180,8	46,0	3
78098	PIETRAFITTA	325,9	41,6	3
78099	PIETRAPAOLA	138,7	57,7	3
78100	PLATACI	105,3	57,4	3
78101	PRAIA A MARE	312,5	18,8	3
78102	RENDE	375,8	46,1	3
78103	ROCCA IMPERIALE	135,1	59,9	3
78104	ROGGIANO GRAVINA	178,5	65,2	3
78108	ROSSANO	218,6	44,6	3
78109	ROTA GRECA	180,6	46,1	3
78110	ROVITO	302,8	46,1	3
78112	SAN BENEDETTO ULLANO	165,1	46,1	3
78113	SAN COSMO ALBANESE	221,7	88,1	3
78114	SAN DEMETRIO CORONE	213,0	88,1	3
78116	SAN FILI	142,6	41,6	3
78118	SAN GIORGIO ALBANESE	126,5	88,1	3
78121	SAN LORENZO DEL VALLO	283,0	90,1	3
78123	SAN MARCO ARGENTANO	123,6	65,2	3
78125	SAN NICOLA ARCELLA	596,0	66,4	3
78126	SAN PIETRO IN AMANTEA	170,1	22,2	3
78129	SANTA CATERINA ALBANESE	117,5	53,1	3
78130	SANTA DOMENICA TALAO	145,1	66,4	3
78131	SANT'AGATA DI ESARO	104,9	71,0	3
78132	SANTA MARIA DEL CEDRO	403,0	66,4	3
78133	SANTA SOFIA D'EPSIRO	161,3	46,2	3
78135	SAN VINCENZO LA COSTA	108,4	41,6	3
78138	SCALEA	178,1	66,4	3
78139	SCIGLIANO	154,0	22,1	3

Codice comune	Nome	VAA / S.A.U. al 2000 media CEE=1123,6	VAA / U.L.A. al 2000 media CEE=21834,5	Tipologie
78142	SPEZZANO ALBANESE	238,0	90,1	3
78145	TARSIA	106,2	74,8	3
78146	TERRANOVA DA SIBARI	145,6	90,1	3
78148	TORANO CASTELLO	161,2	28,9	3
78149	TORTORA	236,6	18,8	3
78150	TREBISACCE	131,7	66,3	3
78151	TRENTA	501,6	46,1	3
78152	VACCARIZZO ALBANESE	187,6	88,1	3
78153	VERBICARO	359,9	66,4	3
78154	VILLAPIANA	107,7	66,3	3
78155	ZUMPANO	339,4	46,1	3
79002	ALBI	272,7	54,5	3
79003	AMARONI	513,2	95,7	3
79004	AMATO	316,5	79,0	3
79007	ARGUSTO	318,8	63,6	3
79008	BADOLATO	425,0	99,7	3
79011	BORGIA	264,4	79,0	3
79018	CARDINALE	292,5	61,6	3
79023	CATANZARO	172,9	79,0	3
79024	CENADI	581,0	63,6	3
79025	CENTRACHE	327,9	63,6	3
79027	CERVA	174,6	43,5	3
79029	CHIARAVALLE CENTRALE	511,8	63,6	3
79033	CONFLENTI	102,0	22,3	3
79034	CORTALE	180,2	95,7	3
79036	CROPANI	161,6	49,4	3
79039	CURINGA	350,2	81,8	3
79042	DAVOLI	412,7	91,9	3
79048	FEROLETO ANTICO	293,8	78,0	3
79052	FOSSATO SERRALTA	221,5	54,5	3
79055	GAGLIATO	469,6	92,0	3
79056	GASPERINA	296,4	92,0	3
79058	GIMIGLIANO	333,1	75,1	3
79059	GIRIFALCO	472,9	95,7	3
79060	GIZZERIA	251,8	78,0	3
79061	GUARDAVALLE	257,0	81,6	3
79063	ISCA SULLO IONIO	390,1	99,7	3
79065	JACURSO	223,4	78,0	3
79068	MAGISANO	339,0	54,5	3
79069	MAIDA	246,4	78,0	3
79072	MARCELLINARA	176,9	79,0	3
79073	MARTIRANO	101,8	17,1	3
79077	MIGLIERINA	166,7	79,0	3
79080	MONTAURO	220,4	92,0	3
79081	MONTEPAONE	270,9	91,9	3
79088	OLIVADI	337,6	63,6	3
79089	PALERMITI	179,3	63,6	3
79092	PENTONE	106,4	75,0	3
79094	PETRIZZI	167,3	63,6	3
79095	PETRONA'	118,5	43,5	3
79096	PIANOPOLI	407,3	78,0	3
79099	PLATANIA	125,7	22,3	3
79108	SAN FLORO	167,6	79,0	3
79114	SAN PIETRO A MAIDA	367,5	78,0	3
79116	SAN SOSTENE	130,7	91,9	3
79117	SANTA CATERINA DELLO IONIO	259,5	81,6	3
79118	SANT'ANDREA APOSTOLO DELLO IONIO	330,0	99,7	3
79122	SAN VITO SULLO IONIO	400,8	63,6	3
79123	SATRIANO	698,6	91,9	3
79127	SELLIA MARINA	166,7	79,0	3
79130	SERSALE	407,0	43,5	3
79131	SETTINGIANO	507,0	79,0	3
79133	SIMERI CRICHI	232,5	79,0	3
79137	SOVERATO	299,9	91,9	3
79139	SOVERIA SIMERI	213,4	79,0	3
79142	SQUILLACE	244,8	79,0	3

Codice comune	Nome	VAA / S.A.U. al 2000 media CEE=1123,6	VAA / U.L.A. al 2000 media CEE=21834,5	Tipologie
79143	STALETTI	451,7	79,0	3
79146	TAVERNA	134,1	54,5	3
79147	TIRIOLO	430,9	79,0	3
79148	TORRE DI RUGGIERO	403,2	63,6	3
79151	VALLEFIORITA	246,7	79,0	3
79157	ZAGARISE	202,4	75,1	3
79160	LAMEZIA TERME	382,7	75,7	3
80002	AGNANA CALABRA	379,2	58,0	3
80003	ANOIA	501,0	77,7	3
80004	ANTONIMINA	226,8	58,0	3
80006	BAGALADI	103,6	61,8	3
80007	BAGNARA CALABRA	279,2	61,4	3
80009	BIANCO	131,9	99,8	3
80010	BIVONGI	637,4	91,6	3
80011	BOVA	111,7	71,9	3
80013	BOVA MARINA	289,7	71,9	3
80014	BRANCALEONE	230,2	71,9	3
80015	BRUZZANO ZEFFIRIO	427,1	71,9	3
80016	CALANNA	342,8	61,4	3
80017	CAMINI	239,9	91,6	3
80018	CAMPO CALABRO	555,8	61,4	3
80020	CANOLO	175,5	58,0	3
80021	CARAFFA DEL BIANCO	207,4	99,8	3
80022	CARDETO	331,2	34,9	3
80023	CARERI	147,0	35,3	3
80024	CASIGNANA	129,4	99,8	3
80025	CAULONIA	276,4	99,9	3
80027	CINQUEFRONDI	428,5	76,5	3
80028	CITTANOVA	406,9	76,5	3
80029	CONDOLFURI	300,9	71,9	3
80030	COSOLETO	270,6	58,0	3
80031	DELIANUOVA	347,6	58,0	3
80032	FEROLETO DELLA CHIESA	393,9	77,7	3
80033	FERRUZZANO	135,5	99,8	3
80034	FIUMARA	296,8	61,4	3
80035	GALATRO	345,4	76,5	3
80036	GERACE	241,9	58,0	3
80037	GIFFONE	591,1	76,5	3
80038	GIOIA TAURO	716,9	93,5	3
80039	GIOIOSA IONICA	370,9	79,3	3
80040	GROTTERIA	230,4	82,9	3
80041	LAGANADI	423,7	61,4	3
80042	LAUREANA DI BORRELLO	358,9	77,7	3
80044	MAMMOLA	198,8	82,9	3
80045	MARINA DI GIOIOSA IONICA	226,0	86,3	3
80046	MAROPATI	555,0	77,7	3
80047	MARTONE	475,6	69,8	3
80048	MELICUCCA'	344,2	64,4	3
80049	MELICUCCO	671,1	93,5	3
80050	MELITO DI PORTO SALVO	763,2	71,3	3
80051	MOLOCHIO	547,9	78,0	3
80052	MONASTERACE	462,6	91,6	3
80053	MONTEBELLO IONICO	294,0	61,0	3
80054	MOTTA SAN GIOVANNI	363,3	61,0	3
80055	OPPIDO MAMERTINA	524,4	78,6	3
80056	PALIZZI	117,4	71,9	3
80057	PALMI	408,4	64,4	3
80058	PAZZANO	391,0	91,6	3
80059	PLACANICA	259,0	99,9	3
80061	POLISTENA	344,0	76,5	3
80063	REGGIO DI CALABRIA	296,2	61,4	3
80065	RIZZICONI	488,4	93,5	3
80067	ROCCELLA IONICA	146,6	99,9	3
80068	ROGHUDI	123,0	61,8	3
80069	ROSARNO	614,7	93,5	3
80070	SAMO	172,3	66,6	3

Codice comune	Nome	VAA / S.A.U. al 2000 media CEE=1123,6	VAA / U.L.A. al 2000 media CEE=21834,5	Tipologie
80071	SAN GIORGIO MORGETO	553,6	76,5	3
80072	SAN GIOVANNI DI GERACE	112,6	69,8	3
80073	SAN LORENZO	248,0	71,3	3
80075	SAN PIETRO DI CARIDA'	141,0	39,4	3
80076	SAN PROCOPIO	623,7	77,1	3
80077	SAN ROBERTO	244,1	61,4	3
80078	SANTA CRISTINA D'ASPROMONTE	273,4	58,0	3
80080	SANT'ALESSIO IN ASPROMONTE	386,0	61,4	3
80081	SANT'EUFEMIA D'ASPROMONTE	293,4	50,4	3
80083	SANTO STEFANO IN ASPROMONTE	189,7	34,9	3
80084	SCIDO	236,5	58,0	3
80085	SCILLA	384,4	61,4	3
80086	SEMINARA	387,4	64,4	3
80087	SERRATA	264,4	77,7	3
80089	SINOPOLI	271,3	50,4	3
80090	STAITI	194,3	71,9	3
80091	STIGNANO	295,9	99,9	3
80092	STILO	342,0	91,6	3
80095	VARAPODIO	320,5	78,6	3
80096	VILLA SAN GIOVANNI	535,2	61,4	3
80097	SAN FERDINANDO	784,7	93,5	3
101002	CACCURI	121,7	50,0	3
101003	CARFIZZI	131,0	48,1	3
101004	CASABONA	113,0	49,3	3
101006	CERENZIA	109,6	50,0	3
101007	CIRO'	114,8	63,4	3
101008	CIRO' MARINA	203,6	63,4	3
101009	COTRONEI	176,6	50,0	3
101010	CROTONE	112,7	72,4	3
101015	MESORACA	156,4	44,8	3
101017	PETILIA POLICASTRO	256,7	44,8	3
101019	ROCCA DI NETO	113,2	72,4	3
101021	SAN NICOLA DELL'ALTO	121,6	48,1	3
101022	SANTA SEVERINA	138,1	50,3	3
101024	SCANDALE	140,9	72,4	3
102001	ACQUARO	605,3	52,5	3
102003	BRIATICO	282,2	63,6	3
102004	BROGNATURO	161,9	39,7	3
102005	CAPISTRANO	196,5	63,1	3
102006	CESSANITI	248,7	63,6	3
102007	DASA'	234,9	52,5	3
102008	DINAMI	183,0	52,5	3
102009	DRAPIA	308,6	52,3	3
102010	FABRIZIA	257,0	23,8	3
102011	FILADELFIA	270,5	81,8	3
102012	FILANDARI	171,7	51,3	3
102013	FILOGASO	358,2	63,6	3
102014	FRANCAVILLA ANGITOLA	250,8	81,8	3
102015	FRANCICA	138,8	63,6	3
102016	GEROCARNE	172,3	53,7	3
102018	JOPPOLO	283,0	52,3	3
102019	LIMBADI	310,9	81,3	3
102020	MAIERATO	151,2	63,1	3
102021	MILETO	224,5	63,6	3
102022	MONGIANA	309,6	23,8	3
102023	MONTEROSSO CALABRO	321,8	81,8	3
102024	NARDODIPACE	150,1	23,8	3
102025	NICOTERA	261,7	81,3	3
102026	PARGHELIA	336,7	52,3	3
102027	PIZZO	814,0	81,8	3
102028	PIZZONI	220,0	53,7	3
102029	POLIA	410,5	81,8	3
102030	RICADI	268,7	52,3	3
102031	ROMBIOLO	176,5	51,3	3
102032	SAN CALOGERO	515,6	81,3	3
102033	SAN COSTANTINO CALABRO	278,2	63,6	3

Codice comune	Nome	VAA / S.A.U. al 2000 media CEE=1123,6	VAA / U.L.A. al 2000 media CEE=21834,5	Tipologie
102034	SAN GREGORIO D'IPPONA	483,4	63,6	3
102035	SAN NICOLA DA CRISSA	300,1	63,1	3
102036	SANT'ONOFRIO	250,5	63,6	3
102038	SIMBARIO	110,0	39,7	3
102039	SORIANELLO	389,2	53,7	3
102040	SORIANO CALABRO	222,2	53,7	3
102041	SPADOLA	304,0	39,7	3
102042	SPILINGA	209,0	52,3	3
102043	STEFANACONI	268,0	63,6	3
102044	TROPEA	1.655,0	52,3	3
102046	VAZZANO	248,4	53,7	3
102047	VIBO VALENTIA	290,1	63,6	3
102048	ZACCANOPOLI	122,2	52,3	3
102049	ZAMBRONE	311,2	52,3	3
102050	ZUNGRI	181,0	52,3	3
4 - BASSO REDDITO E ALTA PRODUTTIVITA'				
79071	MARCEDUSA	79,0	109,2	4

fig. 2d - Uso del suolo Corine Land Cover 2004

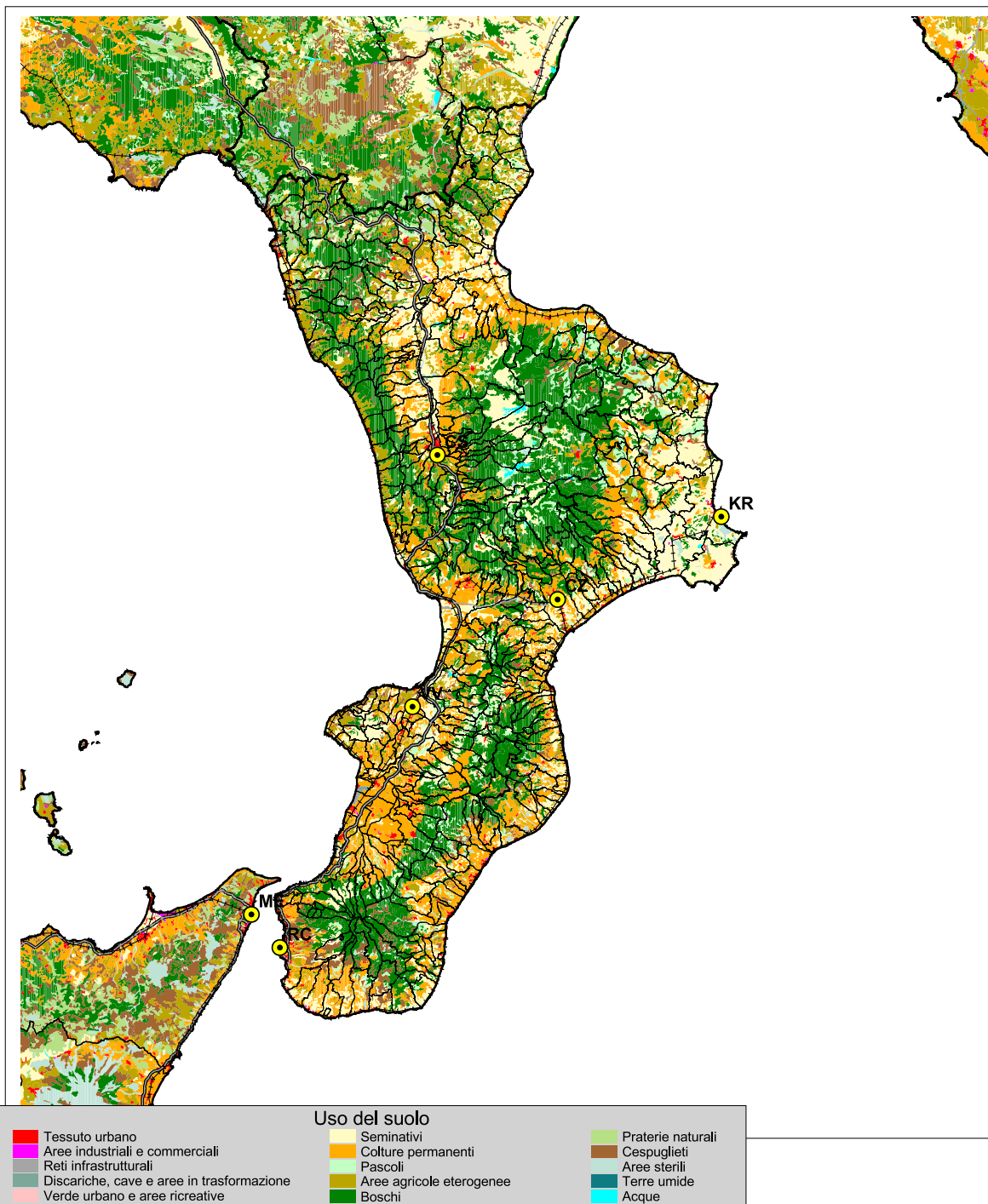
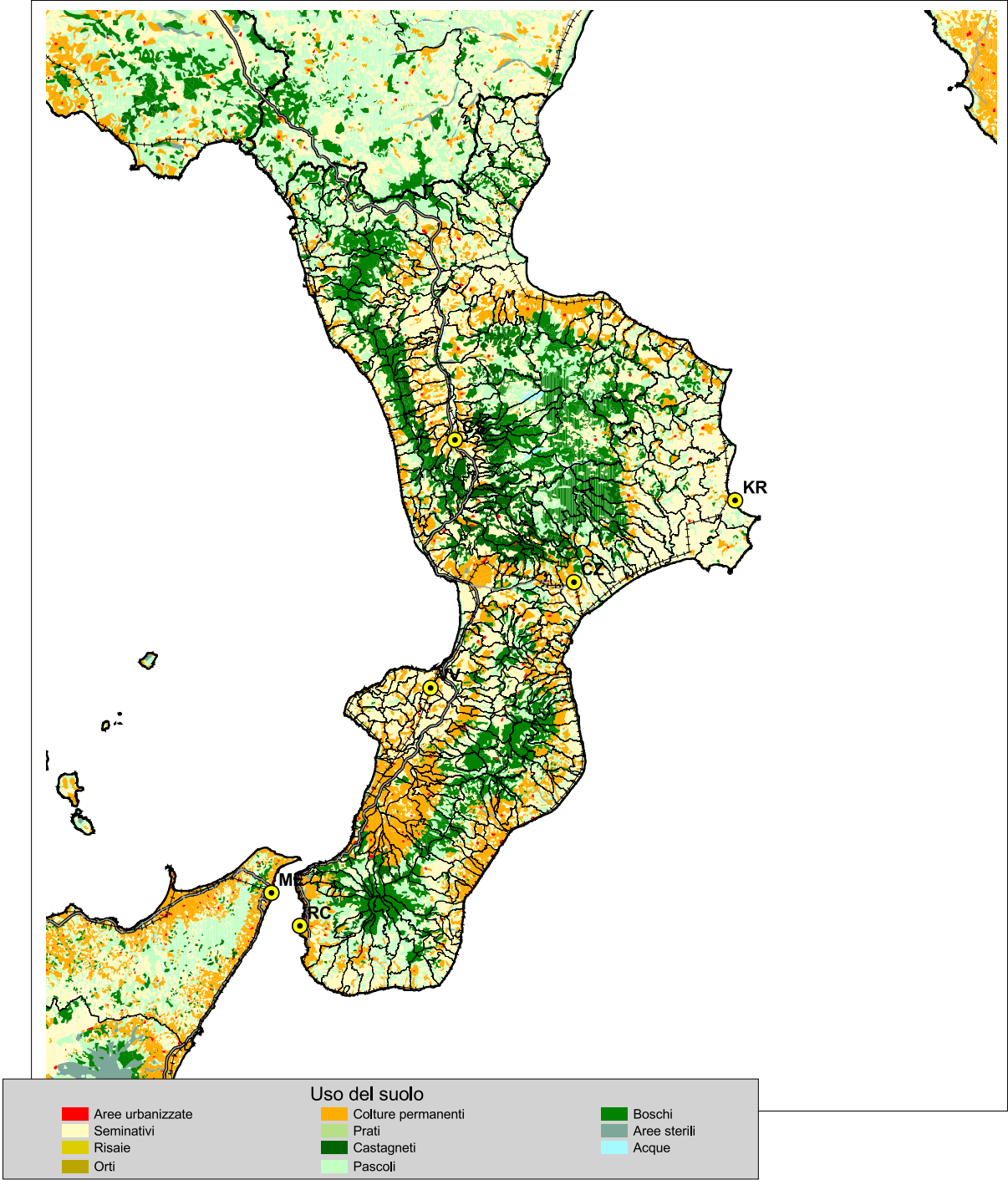
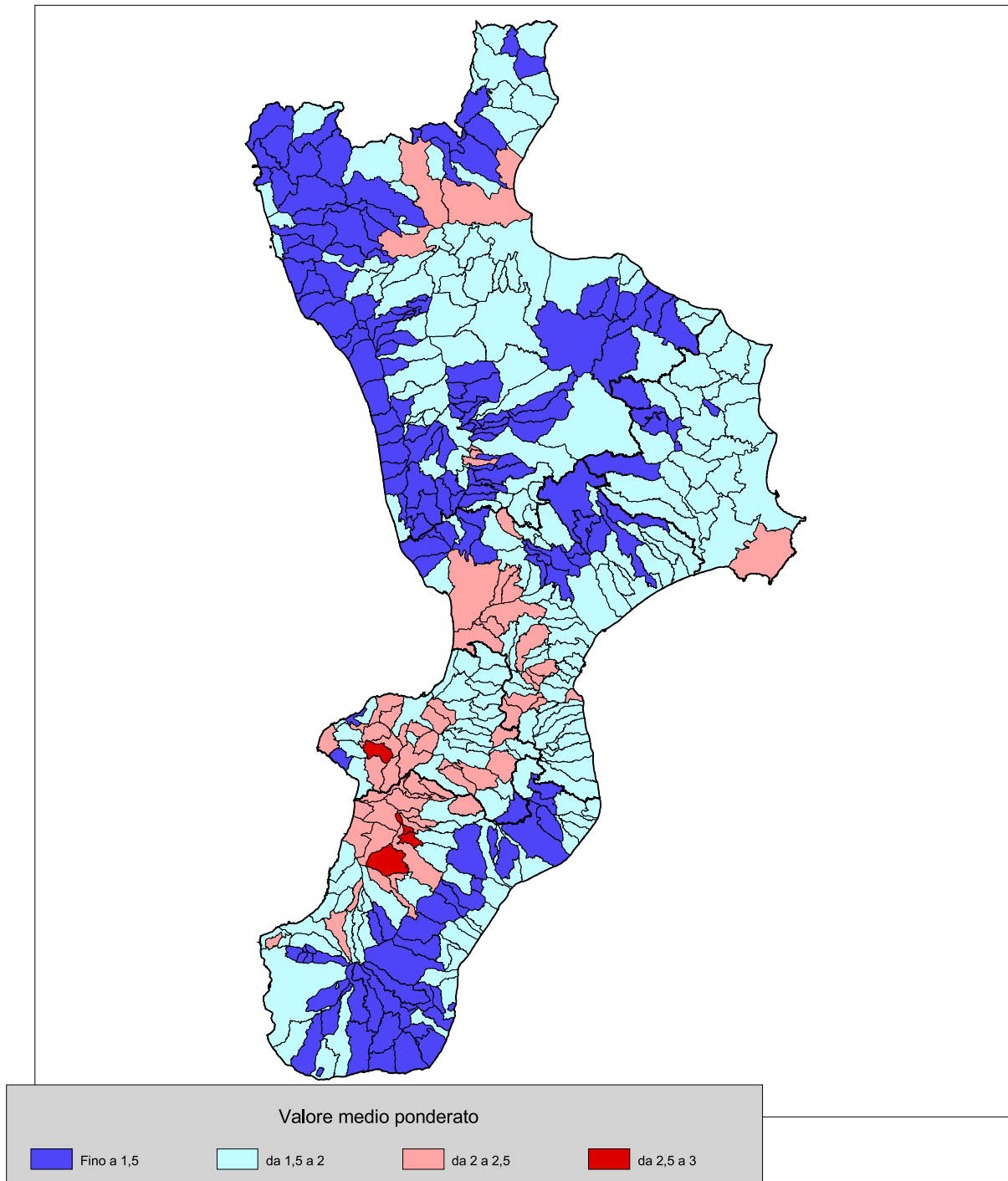


fig. 2e - Uso del suolo CNR Touring 1958-1960



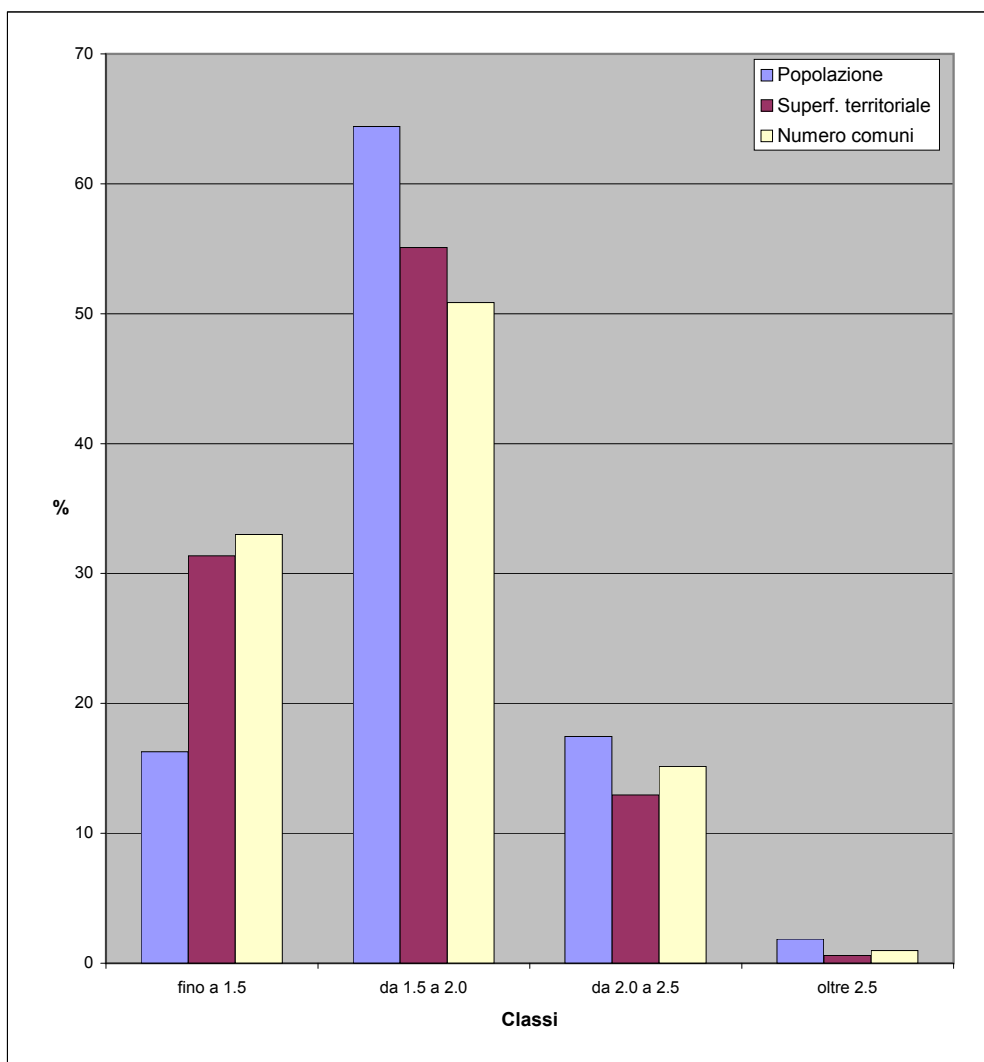
3 - GLI INDICATORI DEL SISTEMA FISICO - AMBIENTALE

fig. 3a - Attitudine produttiva dell'ambiente



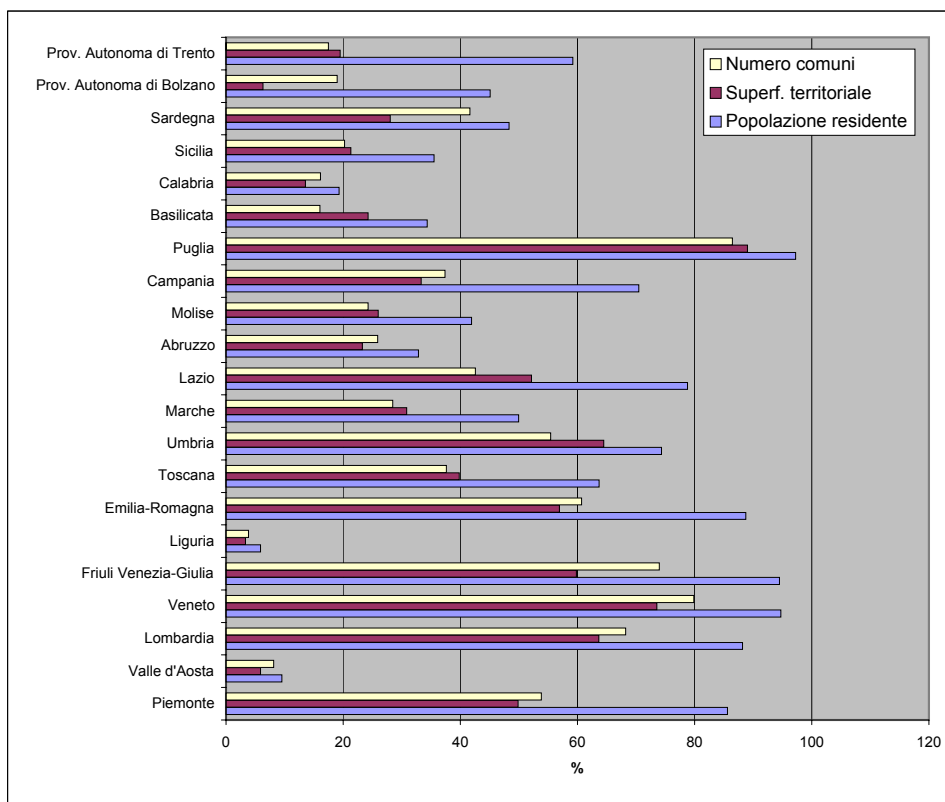
Tav. 3.1 - Popolazione, superficie e numero di comuni per classi di attitudine produttiva dell'ambiente definite su valori medi ponderati (media=2) - regione Calabria

Classi	Popolazione residente al 2008		Superficie territoriale (Kmq)		Numero comuni	
	v.a.	%	v.a.	%	v.a.	%
fino a 1.5	326.922	16,3	4.730,77	31,4	135	33,0
da 1.5 a 2.0	1.293.934	64,4	8.307,53	55,1	208	50,9
da 2.0 a 2.5	350.557	17,5	1.953,29	13,0	62	15,2
oltre 2.5	37.296	1,9	88,73	0,6	4	1,0
Totale	2.008.709	100,0	15.080,32	100,0	409	100,0



Tav. 3.2 - Popolazione, superficie e numero di comuni con indice di attitudine produttiva dell'ambiente superiore o uguale a 2 - dati regionali

Regioni	Popolazione residente al 2008		Superficie territoriale (Kmq)		Numero comuni	
	v.a.	%	v.a.	%	v.a.	%
Piemonte	3.794.900	85,6	12.665,10	49,9	649	53,8
Valle d'Aosta	12.091	9,5	192,56	5,9	6	8,1
Lombardia	8.589.210	88,2	15.189,61	63,7	1.055	68,2
Veneto	4.627.727	94,7	13.530,45	73,6	464	79,9
Friuli Venezia-Giulia	1.162.810	94,5	4.697,95	59,8	162	74,0
Liguria	95.073	5,9	178,69	3,3	9	3,8
Emilia-Romagna	3.848.826	88,7	12.588,04	56,9	207	60,7
Toscana	2.361.840	63,7	9.160,74	39,8	108	37,6
Umbria	664.659	74,3	5.452,91	64,5	51	55,4
Marche	783.784	49,9	2.988,30	30,8	70	28,5
Lazio	4.432.478	78,8	8.976,87	52,2	161	42,6
Abruzzo	438.316	32,8	2.514,55	23,3	79	25,9
Molise	134.507	41,9	1.153,68	26,0	33	24,3
Campania	4.095.550	70,5	4.532,95	33,3	206	37,4
Puglia	3.966.676	97,2	17.234,44	89,0	223	86,4
Basilicata	202.729	34,3	2.425,09	24,3	21	16,0
Calabria	387.853	19,3	2.042,02	13,5	66	16,1
Sicilia	1.788.656	35,5	5.477,14	21,3	79	20,3
Sardegna	807.768	48,3	6.516,04	28,0	157	41,6
Prov. Autonoma di Bolzano	225.055	45,1	467,88	6,3	22	19,0
Prov. Autonoma di Trento	307.848	59,2	1.209,28	19,5	39	17,5
Totale Italia	42.728.356	71,2	129.194,29	43,0	3.867	47,7



Tav. 3.3 Indice ponderato della Attitudine Produttiva dell'Ambiente (APA)

Codice comune	Nome	Indice ponderato APA
78001	ACQUAFORMOSA	1,2
78002	ACQUAPPESA	1,2
78003	ACRI	1,6
78004	AIELLO CALABRO	1,3
78005	AIETA	1,3
78006	ALBIDONA	1,6
78007	ALESSANDRIA DEL CARRETTO	1,5
78008	ALTILIA	1,4
78009	ALTOMONTE	2,0
78010	AMANTEA	1,6
78011	AMENDOLARA	1,6
78012	APRIGLIANO	1,6
78013	BELMONTE CALABRO	1,2
78014	BELSITO	1,8
78015	BELVEDERE MARITTIMO	1,4
78016	BIANCHI	1,5
78017	BISIGNANO	1,9
78018	BOCCHIGLIERO	1,4
78019	BONIFATI	1,3
78020	BUONVICINO	1,2
78021	CALOPEZZATI	1,7
78022	CALOVETO	1,3
78023	CAMPANA	1,6
78024	CANNA	1,4
78025	CARIATI	1,7
78026	CAROLEI	1,4
78027	CARPANZANO	1,3
78028	CASOLE BRUZIO	1,4
78029	CASSANO ALLO IONIO	2,2
78030	CASTIGLIONE COSENTINO	1,4
78031	CASTROLIBERO	1,5
78032	CASTROREGIO	1,6
78033	CASTROVILLARI	2,1
78034	CELICO	1,8
78035	CELLARA	1,3
78036	CERCHIARA DI CALABRIA	1,4
78037	CERISANO	1,3
78038	CERVICATI	1,5
78039	CERZETO	1,4
78040	CETRARO	1,3
78041	CIVITA	1,3
78042	CLETO	1,3
78043	COLOSIMI	1,6
78044	CORIGLIANO CALABRO	1,9
78045	COSENZA	1,7
78046	CROPALATI	1,4
78047	CROSIA	1,9
78048	DIAMANTE	1,8
78049	DIPIGNANO	1,4
78050	DOMANICO	1,5
78051	FAGNANO CASTELLO	1,4
78052	FALCONARA ALBANESE	1,3
78053	FIGLINE VEGLIATURO	2,1
78054	FIRMO	1,7
78055	FIUMEFREDDO BRUZIO	1,2
78056	FRANCAVILLA MARITTIMA	1,8
78057	FRASCINETO	1,5
78058	FUSCALDO	1,2
78059	GRIMALDI	1,4
78060	GRISOLIA	1,3
78061	GUARDIA PIEMONTESE	1,2
78062	LAGO	1,3
78063	LAINO BORGO	1,7
78064	LAINO CASTELLO	1,4
78065	LAPPANO	1,3
78066	LATTARICO	1,7
78067	LONGOBARDI	1,1

Codice comune	Nome	Indice ponderato APA
78068	LONGOBUCCO	1,3
78069	LUNGRO	1,2
78070	LUZZI	1,5
78071	MAIERA'	1,5
78072	MALITO	1,4
78073	MALVITO	1,7
78074	MANDATORICCIO	1,5
78075	MANGONE	2,1
78076	MARANO MARCHESATO	1,6
78077	MARANO PRINCIPATO	1,8
78078	MARZI	1,3
78079	MENDICINO	1,4
78080	MONGRASSANO	1,4
78081	MONTALTO UFFUGO	1,9
78082	MONTEGIORDANO	1,5
78083	MORANO CALABRO	1,6
78084	MORMANNO	1,5
78085	MOTTAFOLLONE	1,5
78086	NOCARA	1,5
78087	ORIOLO	1,7
78088	ORSOMARSO	1,4
78089	PALUDI	1,3
78090	PANETTIERI	1,7
78091	PAOLA	1,3
78092	PAPASIDERO	1,3
78093	PARENTI	1,7
78094	PATERNO CALABRO	1,8
78095	PEDACE	1,2
78096	PEDIVIGLIANO	1,6
78097	PIANE CRATI	2,2
78098	PIETRAFITTA	1,4
78099	PIETRAPAOLA	1,5
78100	PLATACI	1,3
78101	PRAIA A MARE	1,3
78102	RENDE	1,9
78103	ROCCA IMPERIALE	1,6
78104	ROGGIANO GRAVINA	2,0
78105	ROGLIANO	1,3
78106	ROSE	1,3
78107	ROSETO CAPO SPULICO	1,6
78108	ROSSANO	1,7
78109	ROTA GRECA	1,2
78110	ROVITO	1,3
78111	SAN BASILE	1,7
78112	SAN BENEDETTO ULLANO	1,3
78113	SAN COSMO ALBANESE	1,6
78114	SAN DEMETRIO CORONE	1,7
78115	SAN DONATO DI NINEA	1,4
78116	SAN FILI	1,3
78117	SANGINETO	1,2
78118	SAN GIORGIO ALBANESE	1,8
78119	SAN GIOVANNI IN FIORE	1,5
78120	SAN LORENZO BELLIZZI	1,1
78121	SAN LORENZO DEL VALLO	1,8
78122	SAN LUCIDO	1,3
78123	SAN MARCO ARGENTANO	1,7
78124	SAN MARTINO DI FINITA	1,5
78125	SAN NICOLA ARCELLA	1,5
78126	SAN PIETRO IN AMANTEA	1,4
78127	SAN PIETRO IN GUARANO	1,3
78128	SAN SOSTI	1,4
78129	SANTA CATERINA ALBANESE	1,5
78130	SANTA DOMENICA TALAO	1,5
78131	SANT'AGATA DI ESARO	1,2
78132	SANTA MARIA DEL CEDRO	1,9
78133	SANTA SOFIA D'EPIRO	1,6
78134	SANTO STEFANO DI ROGLIANO	1,3

Codice comune	Nome	Indice ponderato APA
78135	SAN VINCENZO LA COSTA	1,6
78136	SARACENA	1,5
78137	SCALA COELI	1,5
78138	SCALEA	2,0
78139	SCIGLIANO	1,4
78140	SERRA D'AIELLO	1,4
78141	SERRA PEDACE	1,2
78142	SPEZZANO ALBANESE	2,0
78143	SPEZZANO DELLA SILA	2,0
78144	SPEZZANO PICCOLO	1,5
78145	TARSIA	1,6
78146	TERRANOVA DA SIBARI	1,9
78147	TERRAVECCHIA	1,5
78148	TORANO CASTELLO	1,6
78149	TORTORA	1,4
78150	TREBISACCE	1,8
78151	TRENTA	1,3
78152	VACCARIZZO ALBANESE	1,8
78153	VERBICARO	1,3
78154	VILLAPIANA	2,1
78155	ZUMPANO	1,4
79002	ALBI	1,4
79003	AMARONI	1,9
79004	AMATO	1,6
79005	ANDALI	1,6
79007	ARGUSTO	2,0
79008	BADOLATO	1,6
79009	BELCASTRO	1,7
79011	BORGIA	1,8
79012	BOTRICELLO	2,0
79017	CARAFFA DI CATANZARO	1,7
79018	CARDINALE	1,8
79020	CARLOPOLI	1,7
79023	CATANZARO	1,7
79024	CENADI	2,0
79025	CENTRACHE	2,0
79027	CERVA	1,6
79029	CHIARAVALLE CENTRALE	2,1
79030	CICALA	1,6
79033	CONFLENTI	1,4
79034	CORTALE	1,9
79036	CROPANI	1,8
79039	CURINGA	2,0
79042	DAVOLI	1,8
79043	DECOLLATURA	1,8
79047	FALERNA	1,5
79048	FEROLETO ANTICO	2,2
79052	FOSSATO SERRALTA	1,3
79055	GAGLIATO	1,7
79056	GASPERINA	1,6
79058	GIMIGLIANO	1,3
79059	GIRIFALCO	2,0
79060	GIZZERIA	1,7
79061	GUARDAVALLE	1,6
79063	ISCA SULLO IONIO	1,7
79065	JACURSO	1,9
79068	MAGISANO	1,4
79069	MAIDA	2,2
79071	MARCEDUSA	1,7
79072	MARCELLINARA	1,6
79073	MARTIRANO	1,6
79074	MARTIRANO LOMBARDO	1,3
79077	MIGLIERINA	1,3
79080	MONTAURO	1,7
79081	MONTEPAONE	1,9
79083	MOTTA SANTA LUCIA	1,5
79087	NOCERA TIRINESE	1,5

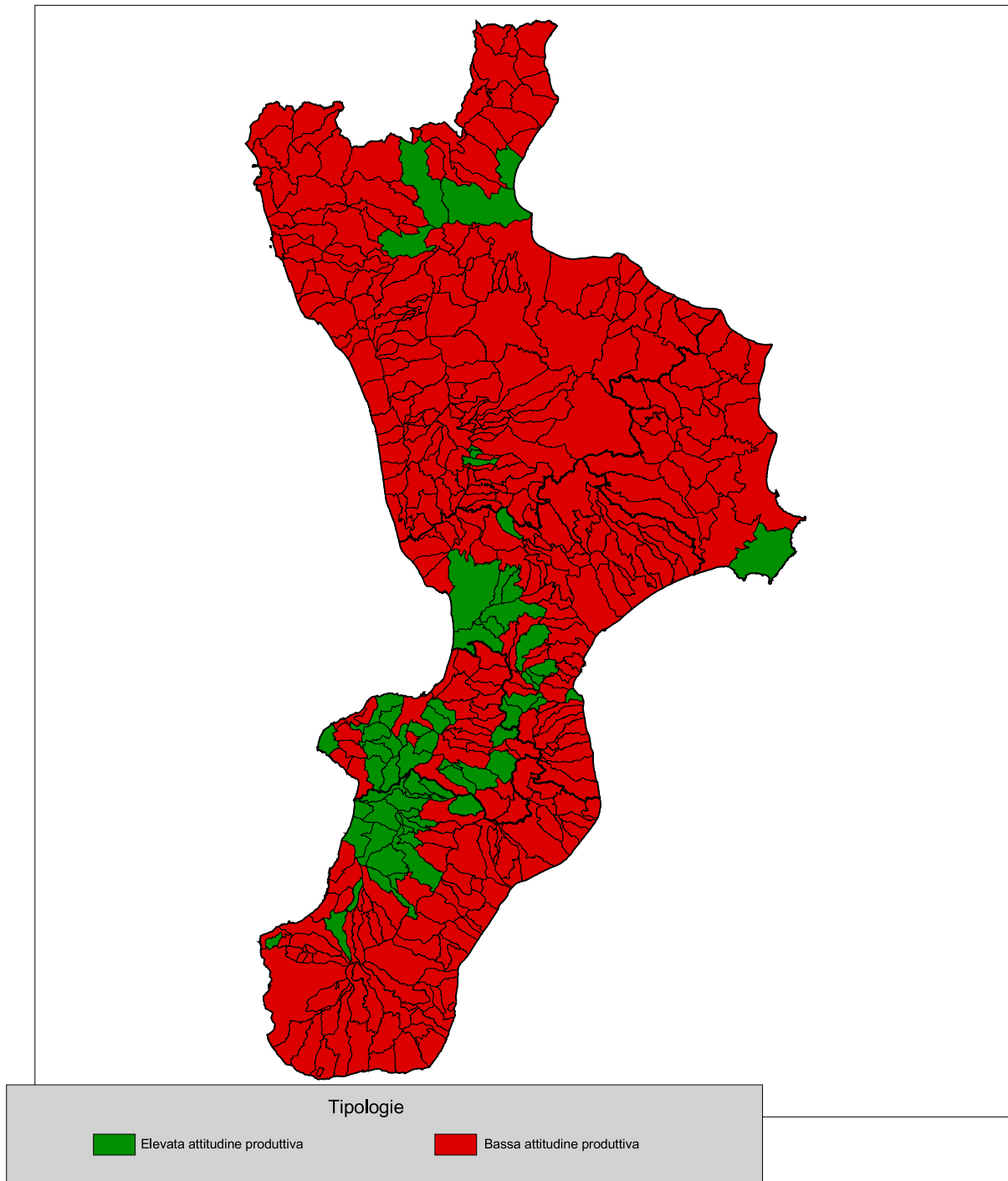
Codice comune	Nome	Indice ponderato APA
79088	OLIVADI	2,0
79089	PALERMITI	2,0
79092	PENTONE	1,3
79094	PETRIZZI	1,8
79095	PETRONA'	1,4
79096	PIANOPOLI	2,1
79099	PLATANIA	1,3
79108	SAN FLORO	1,7
79110	SAN MANGO D'AQUINO	1,4
79114	SAN PIETRO A MAIDA	2,0
79115	SAN PIETRO APOSTOLO	1,3
79116	SAN SOSTENE	1,7
79117	SANTA CATERINA DELLO IONIO	1,6
79118	SANT'ANDREA APOSTOLO DELLO IONIO	1,7
79122	SAN VITO SULLO IONIO	1,8
79123	SATRIANO	1,8
79126	SELLIA	1,6
79127	SELLIA MARINA	2,0
79129	SERRASTRETTA	1,7
79130	SERSALE	1,5
79131	SETTINGIANO	1,6
79133	SIMERI CRICHI	1,8
79134	SORBO SAN BASILE	1,5
79137	SOVERATO	2,2
79138	SOVERIA MANNELLI	2,1
79139	SOVERIA SIMERI	1,9
79142	SQUILLACE	1,9
79143	STALETTI	1,8
79146	TAVERNA	1,5
79147	TIRIOLO	1,4
79148	TORRE DI RUGGIERO	2,1
79151	VALLEFIORITA	1,8
79157	ZAGARISE	1,5
79160	LAMEZIA TERME	2,1
80001	AFRICO	1,2
80002	AGNANA CALABRA	1,2
80003	ANOIA	2,3
80004	ANTONIMINA	1,4
80005	ARDORE	1,7
80006	BAGALADI	1,4
80007	BAGNARA CALABRA	1,8
80008	BENESTARE	1,7
80009	BIANCO	1,7
80010	BIVONGI	1,3
80011	BOVA	1,3
80012	BOVALINO	1,8
80013	BOVA MARINA	1,4
80014	BRANCALEONE	1,4
80015	BRUZZANO ZEFFIRIO	1,5
80016	CALANNA	1,3
80017	CAMINI	1,8
80018	CAMPO CALABRO	2,0
80019	CANDIDONI	2,2
80020	CANOLO	1,6
80021	CARAFFA DEL BIANCO	1,3
80022	CARDETO	1,5
80023	CARERI	1,4
80024	CASIGNANA	1,6
80025	CAULONIA	1,4
80026	CIMINA'	1,3
80027	CINQUEFRONDI	1,8
80028	CITTANOVA	2,3
80029	CONDOFURI	1,5
80030	COSOLETO	1,7
80031	DELIANUOVA	1,5
80032	FEROLETO DELLA CHIESA	2,1
80033	FERRUZZANO	1,1

Codice comune	Nome	Indice ponderato APA
80034	FIUMARA	1,7
80035	GALATRO	1,9
80036	GERACE	1,3
80037	GIFFONE	1,6
80038	GIOIA TAURO	2,2
80039	GIOIOSA IONICA	1,4
80040	GROTTERIA	1,6
80041	LAGANADI	1,2
80042	LAUREANA DI BORRELLO	2,2
80043	LOCRI	1,7
80044	MAMMOLA	1,5
80045	MARINA DI GIOIOSA IONICA	1,8
80046	MAROPATI	2,1
80047	MARTONE	1,6
80048	MELICUCCA'	2,0
80049	MELICUCCO	2,5
80050	MELITO DI PORTO SALVO	1,5
80051	MOLOCHIO	1,8
80052	MONASTERACE	2,0
80053	MONTEBELLO IONICO	1,4
80054	MOTTA SAN GIOVANNI	1,6
80055	OPPIDO MAMERTINA	1,8
80056	PALIZZI	1,4
80057	PALMI	1,8
80058	PAZZANO	1,3
80059	PLACANICA	1,4
80060	PLATI'	1,2
80061	POLISTENA	3,0
80062	PORTIGLIOLA	1,6
80063	REGGIO DI CALABRIA	1,7
80064	RIACE	1,8
80065	RIZZICONI	2,4
80066	ROCCAFORTE DEL GRECO	1,2
80067	ROCCELLA IONICA	1,6
80068	ROGHUDI	1,2
80069	ROSARNO	2,2
80070	SAMO	1,2
80071	SAN GIORGIO MORGETO	1,8
80072	SAN GIOVANNI DI GERACE	1,3
80073	SAN LORENZO	1,5
80074	SAN LUCA	1,2
80075	SAN PIETRO DI CARIDA'	2,0
80076	SAN PROCOPIO	2,1
80077	SAN ROBERTO	1,7
80078	SANTA CRISTINA D'ASPRMONTE	1,4
80079	SANT'AGATA DEL BIANCO	1,3
80080	SANT'ALESSIO IN ASPROMONTE	1,2
80081	SANT'EUFEMIA D'ASPRMONTE	2,0
80082	SANT'ILARIO DELLO IONIO	1,6
80083	SANTO STEFANO IN ASPROMONTE	1,3
80084	SCIDO	1,5
80085	SCILLA	1,9
80086	SEMINARA	1,9
80087	SERRATA	2,1
80088	SIDERNO	1,9
80089	SINOPOLI	1,9
80090	STAITI	1,3
80091	STIGNANO	1,7
80092	STILO	1,6
80093	TAURIANOVA	2,9
80094	TERRANOVA SAPPO MINULIO	2,5
80095	VARAPODIO	2,2
80096	VILLA SAN GIOVANNI	1,7
80097	SAN FERDINANDO	2,2
101001	BELVEDERE DI SPINELLO	1,5
101002	CACCURI	1,6
101003	CARFIZZI	1,5

Codice comune	Nome	Indice ponderato APA
101004	CASABONA	1,5
101005	CASTELSILANO	1,4
101006	CERENZIA	1,4
101007	CIRO'	1,6
101008	CIRO' MARINA	2,0
101009	COTRONEI	1,5
101010	CROTONE	1,9
101011	CRUCOLI	1,7
101012	CUTRO	1,9
101013	ISOLA DI CAPO RIZZUTO	2,1
101014	MELISSA	1,5
101015	MESORACA	1,6
101016	PALLAGORIO	1,6
101017	PETILIA POLICASTRO	1,5
101018	ROCCABERNARDA	1,8
101019	ROCCA DI NETO	2,0
101020	SAN MAURO MARCHESATO	1,8
101021	SAN NICOLA DELL'ALTO	1,4
101022	SANTA SEVERINA	1,6
101023	SAVELLI	1,4
101024	SCANDALE	1,7
101025	STRONGOLI	1,8
101026	UMBRIATICO	1,5
101027	VERZINO	1,5
102001	ACQUARO	2,1
102002	ARENA	2,1
102003	BRIATICO	2,1
102004	BROGNATURO	2,0
102005	CAPISTRANO	1,6
102006	CESSANITI	2,1
102007	DASA'	2,1
102008	DINAMI	2,0
102009	DRAPIA	1,8
102010	FABRIZIA	1,7
102011	FILADEFIA	2,0
102012	FILANDARI	2,1
102013	FILOGASO	1,9
102014	FRANCAVILLA ANGITOLA	2,0
102015	FRANCICA	2,2
102016	GEROCARNE	1,9
102017	IONADI	2,4
102018	JOPPOLO	1,5
102019	LIMBADI	2,0
102020	MAIERATO	1,8
102021	MILETO	2,1
102022	MONGIANA	1,7
102023	MONTEROSSO CALABRO	1,8
102024	NARDODIPACE	1,3
102025	NICOTERA	1,9
102026	PARGHELIA	1,5
102027	PIZZO	1,8
102028	PIZZONI	1,8
102029	POLIA	1,7
102030	RICADI	2,0
102031	ROMBIOLO	2,5
102032	SAN CALOGERO	2,2
102033	SAN COSTANTINO CALABRO	2,0
102034	SAN GREGORIO D'IPPONA	2,0
102035	SAN NICOLA DA CRISSA	1,7
102036	SANT'ONOFRIO	2,2
102037	SERRA SAN BRUNO	2,1
102038	SIMBARIO	2,1
102039	SORIANELLO	2,0
102040	SORIANO CALABRO	1,9
102041	SPADOLA	2,0
102042	SPILINGA	2,0
102043	STEFANACONI	2,2

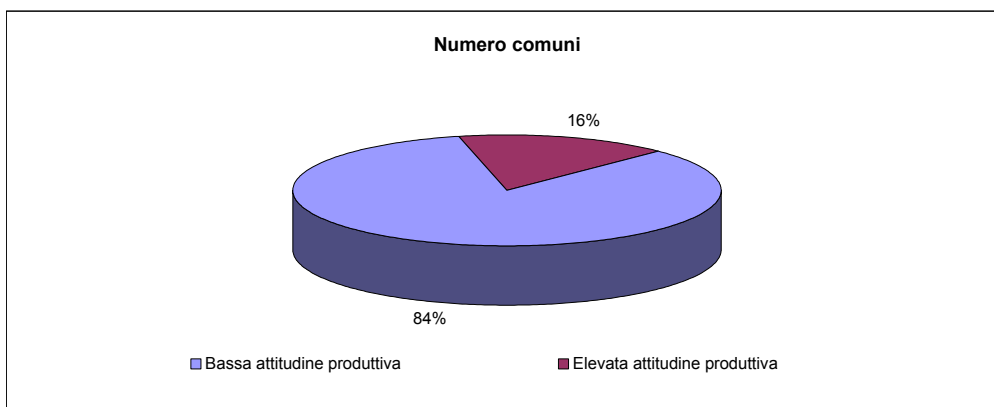
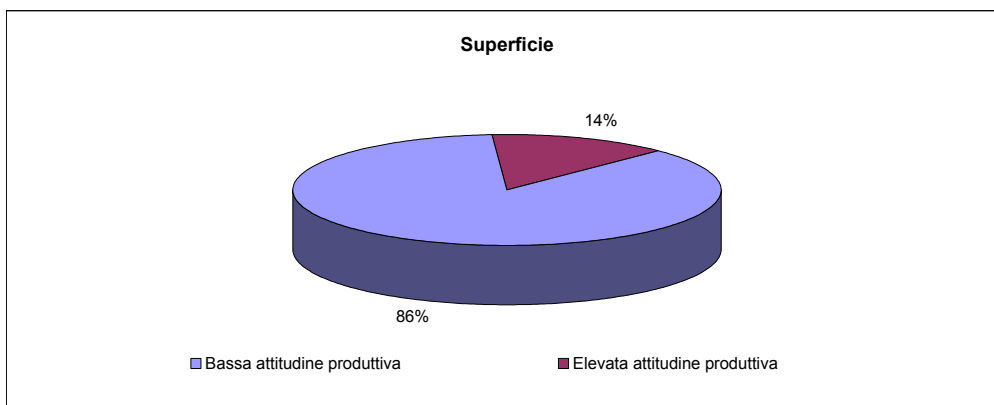
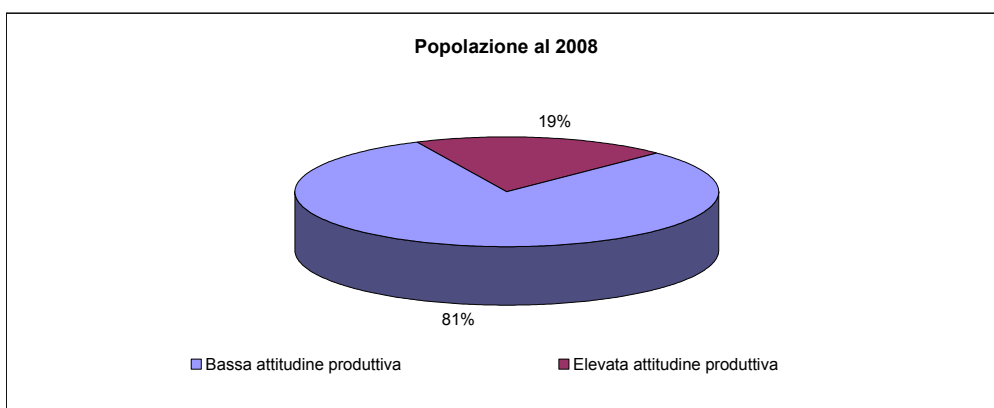
Codice comune	Nome	Indice ponderato APA
102044	TROPEA	2,0
102045	VALLELONGA	1,9
102046	VAZZANO	1,7
102047	VIBO VALENTIA	1,9
102048	ZACCANOPOLI	2,4
102049	ZAMBRONE	2,0
102050	ZUNGRI	2,1

fig. 3b - Caratterizzazioni dello svantaggio del sistema fisico ambientale



Tav. 3.4 - Popolazione, superficie e numero di comuni per le caratterizzazioni dello svantaggio del sistema fisico-ambientale - regione Calabria

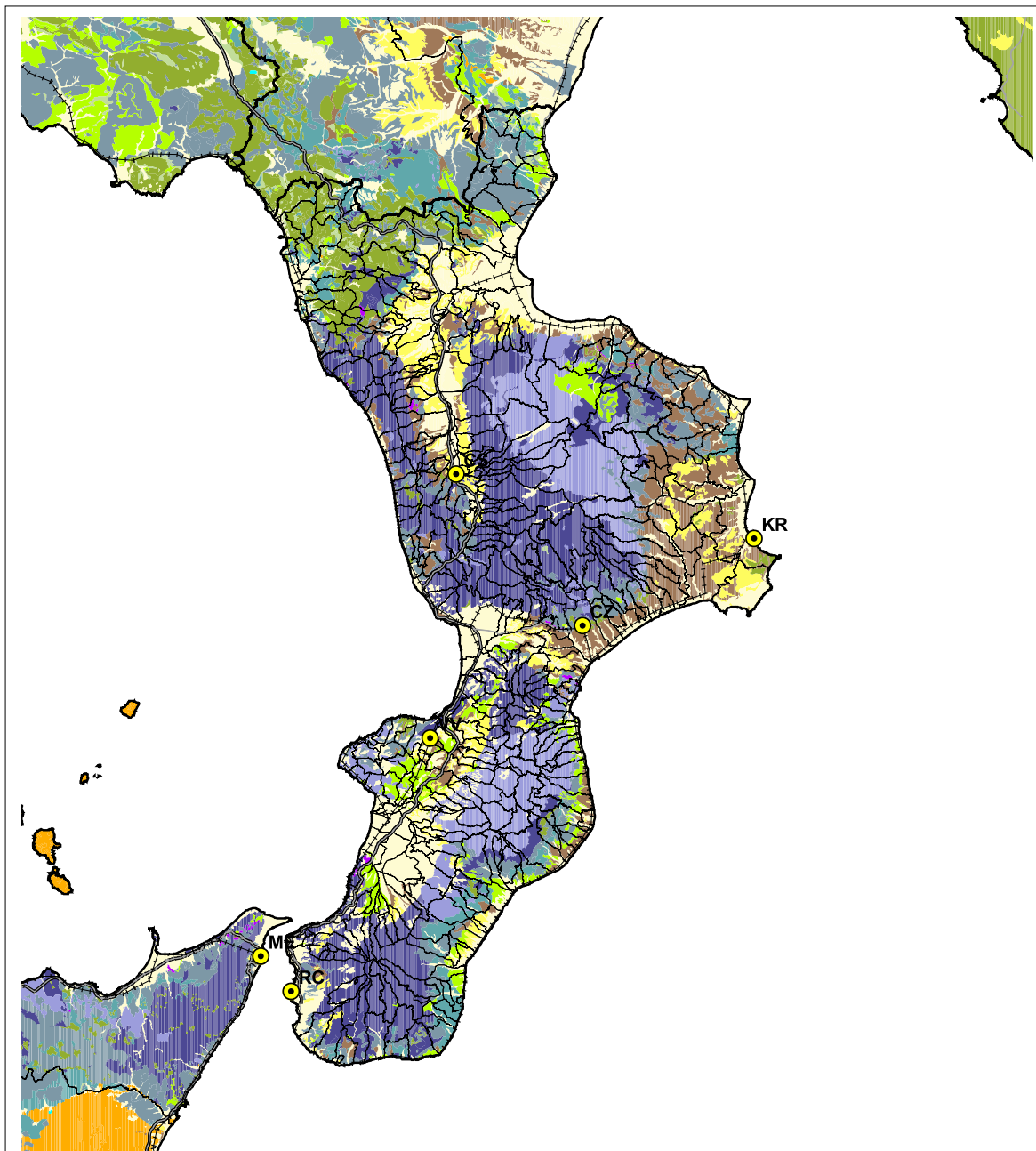
Tipologie	Popolazione residente al 2008		Superficie territoriale (Kmq)		Numero comuni	
	v.a.	%	v.a.	%	v.a.	%
Bassa attitudine produttiva	1.620.856	80,7	13.038,30	86,5	343	83,9
Elevata attitudine produttiva	387.853	19,3	2.042,02	13,5	66	16,1
Totale	2.008.709	100,0	15.080,32	100,0	409	100,0



Tav. 3.5 - Popolazione, superficie e numero di comuni per le caratterizzazioni dello svantaggio del sistema fisico-ambientale - dati provinciali

Tipologie	Popolazione residente al 2008		Superficie territoriale (Kmq)		Numero comuni	
	v.a.	%	v.a.	%	v.a.	%
COSENZA						
- Bassa attitudine produttiva	668.365	91,1	6.220,59	93,5	147	94,8
- Elevata attitudine produttiva	65.143	8,9	429,14	6,5	8	5,2
Totale	733.508	100,0	6.649,73	100,0	155	100,0
CATANZARO						
- Bassa attitudine produttiva	240.917	65,5	1.858,26	77,7	64	80,0
- Elevata attitudine produttiva	127.073	34,5	533,09	22,3	16	20,0
Totale	367.990	100,0	2.391,35	100,0	80	100,0
REGGIO DI CALABRIA						
- Bassa attitudine produttiva	451.592	79,7	2.674,58	84,0	77	79,4
- Elevata attitudine produttiva	114.915	20,3	508,61	16,0	20	20,6
Totale	566.507	100,0	3.183,19	100,0	97	100,0
CROTONE						
- Bassa attitudine produttiva	158.044	91,2	1.591,31	92,7	26	96,3
- Elevata attitudine produttiva	15.326	8,8	125,27	7,3	1	3,7
Totale	173.370	100,0	1.716,58	100,0	27	100,0
VIBO VALENTIA						
- Bassa attitudine produttiva	101.938	60,9	693,56	60,9	29	58,0
- Elevata attitudine produttiva	65.396	39,1	445,91	39,1	21	42,0
Totale	167.334	100,0	1.139,47	100,0	50	100,0

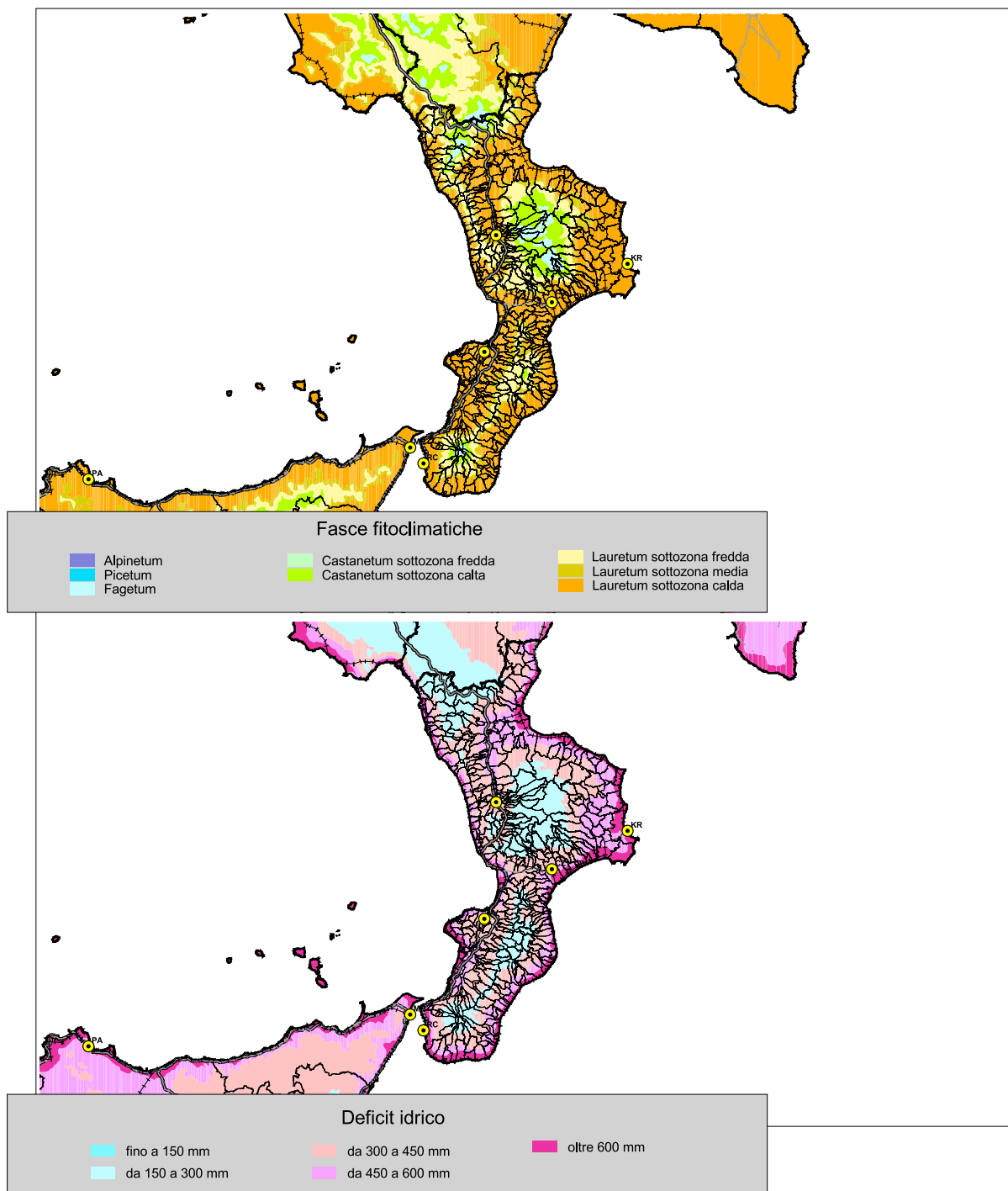
fig. 3c - Litologia



Litologie principali

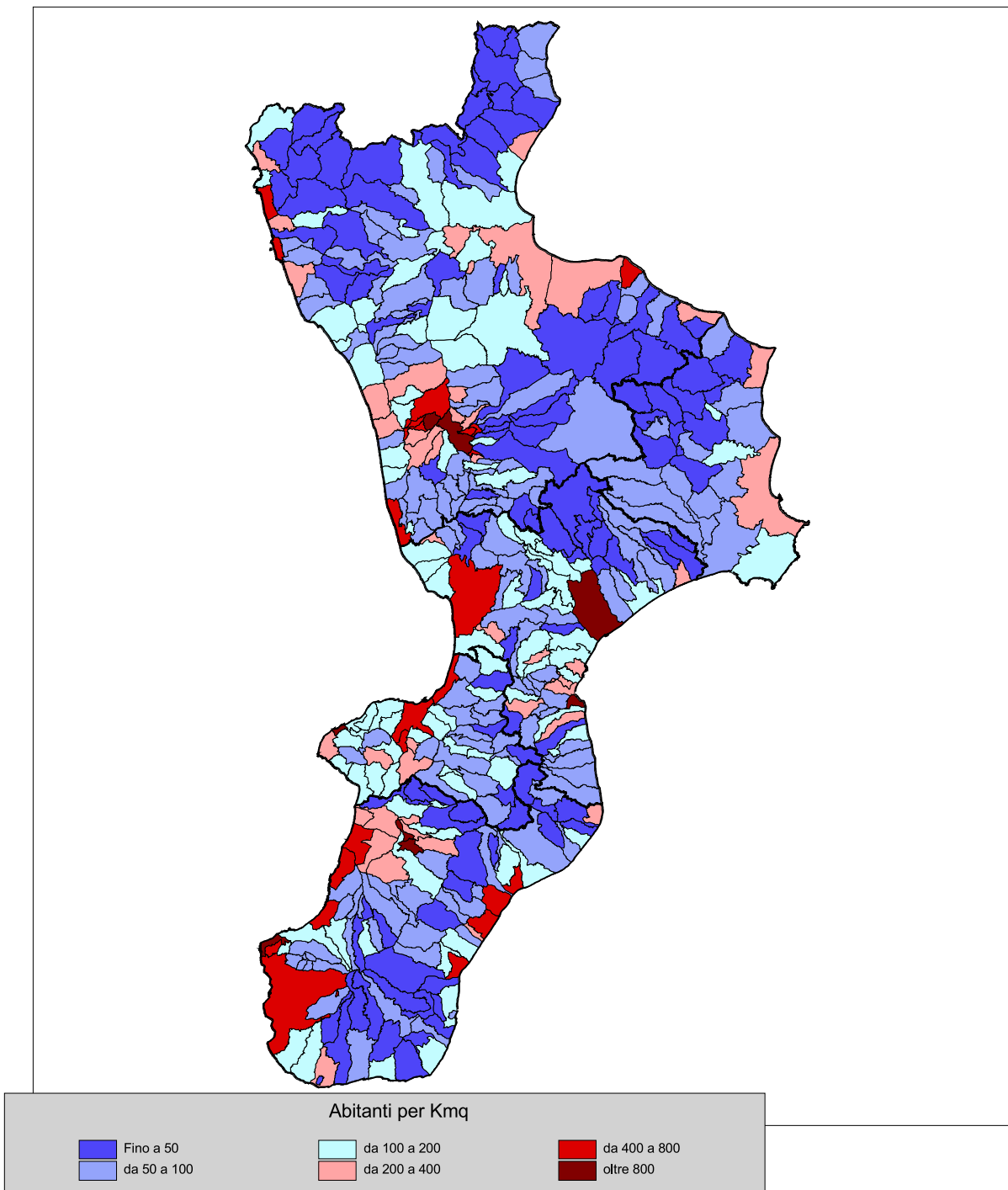
- | | | |
|---|---|-------------------------------|
| Depositi sciolti recenti ed attuali | Rocce metamorfiche | Sedimenti granulari sciolti |
| Coperture detritiche di versante, eluvio-colluviali, ecc. | Rocce evaporitiche | Ritmi calcareo-marnose |
| Morene | Caotici e caoticizzati | Sedimenti granulari cementati |
| Depositi vulcanici | Rocce carbonatiche | Acque |
| Rocce intrusive e subvulcaniche | Rocce sedimentarie argillose e pelitiche variamente alternate | Ghiacciai |

fig. 3d - Clima



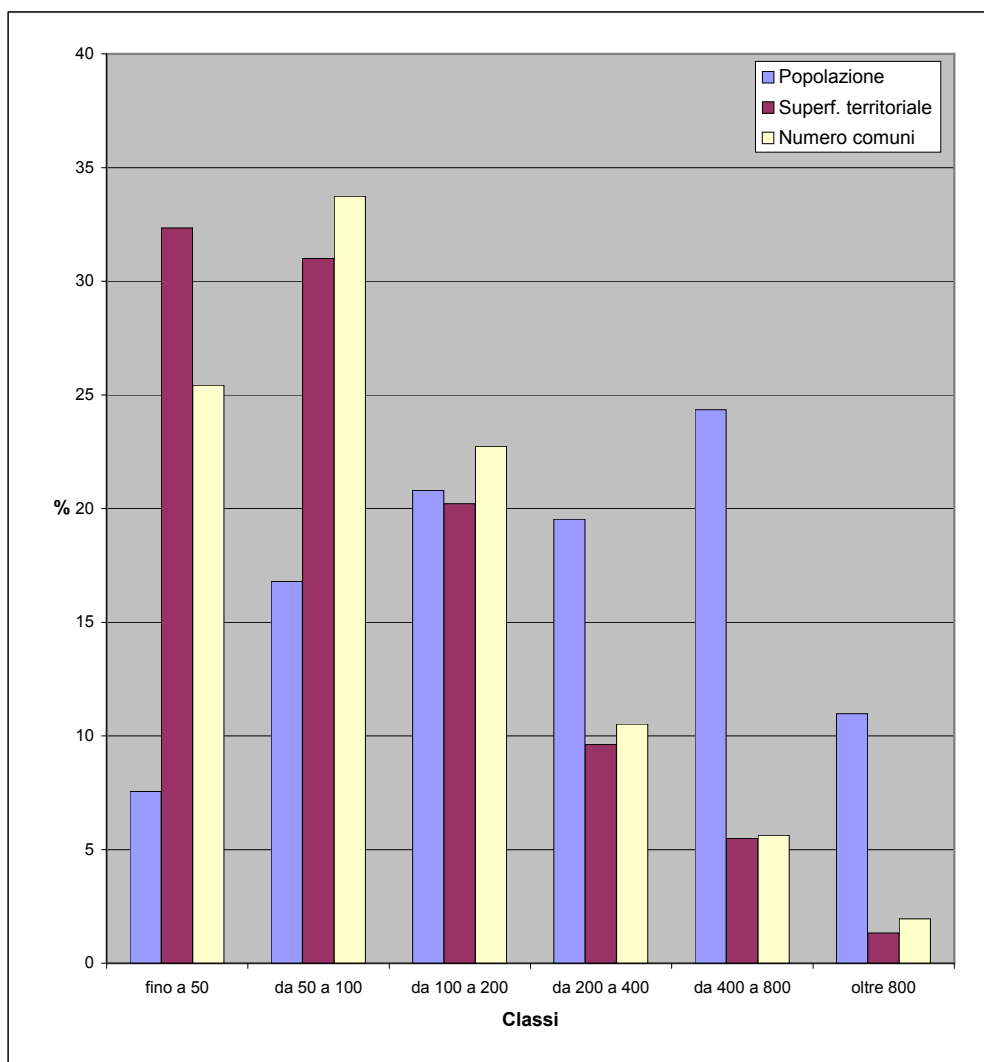
4 - GLI INDICATORI DEL SISTEMA INSEDIATIVO

fig. 4a - Densità della popolazione residente al 2008



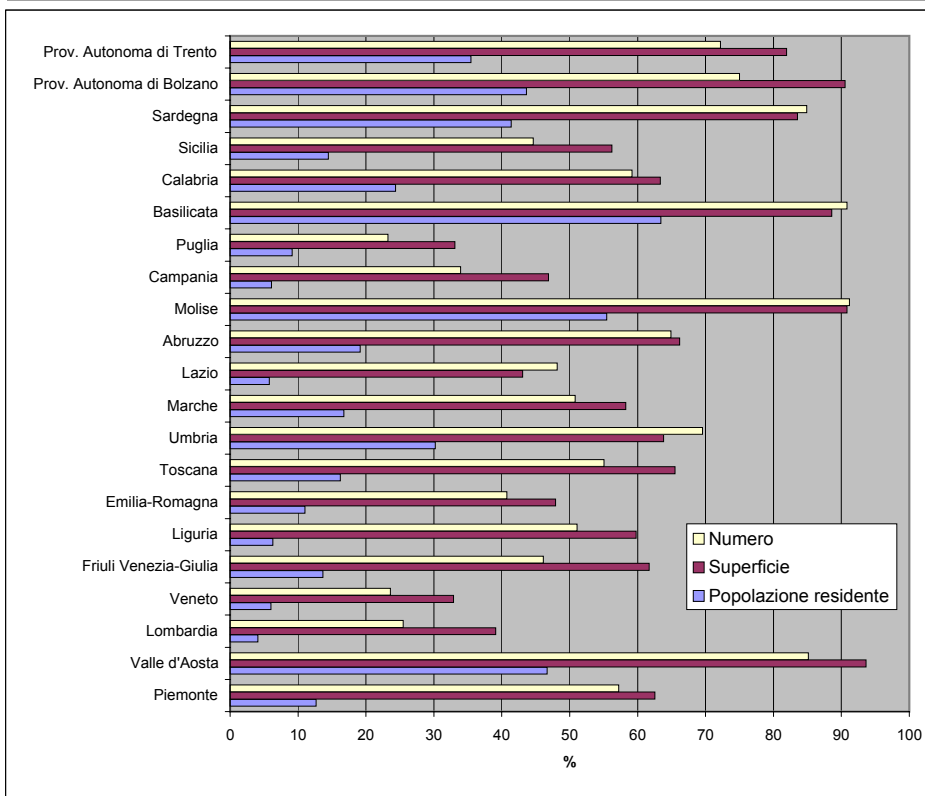
Tav. 4.1 - Popolazione, superficie e numero di comuni per classi di densità della popolazione residente al 2008 - regione Calabria

Classi	Popolazione residente al 2008		Superficie territoriale (Kmq)		Numero comuni	
	v.a.	%	v.a.	%	v.a.	%
fino a 50	151.675	7,6	4.877,15	32,3	104	25,4
da 50 a 100	337.313	16,8	4.674,93	31,0	138	33,7
da 100 a 200	417.694	20,8	3.048,59	20,2	93	22,7
da 200 a 400	392.420	19,5	1.449,77	9,6	43	10,5
da 400 a 800	489.162	24,4	828,33	5,5	23	5,6
oltre 800	220.445	11,0	201,55	1,3	8	2,0
Totale	2.008.709	100,0	15.080,32	100,0	409	100,0



Tav. 4.2 - Popolazione, superficie e numero di comuni con densità demografica inferiore a 100 abitanti per kmq - dati regionali

Regioni	Popolazione residente al 2008		Superficie territoriale (Kmq)		Numero comuni	
	v.a.	%	v.a.	%	v.a.	%
Piemonte	561.096	12,7	15.883,59	62,5	690	57,2
Valle d'Aosta	59.327	46,7	3.055,74	93,6	63	85,1
Lombardia	397.309	4,1	9.331,71	39,1	394	25,5
Veneto	293.274	6,0	6.046,71	32,9	137	23,6
Friuli Venezia-Giulia	168.226	13,7	4.846,80	61,7	101	46,1
Liguria	101.894	6,3	3.239,39	59,8	120	51,1
Emilia-Romagna	478.344	11,0	10.598,66	47,9	139	40,8
Toscana	600.955	16,2	15.063,45	65,5	158	55,1
Umbria	270.196	30,2	5.396,29	63,8	64	69,6
Marche	262.852	16,7	5.646,29	58,2	125	50,8
Lazio	324.042	5,8	7.409,47	43,1	182	48,1
Abruzzo	255.713	19,2	7.146,10	66,2	198	64,9
Molise	177.840	55,4	4.030,72	90,8	124	91,2
Campania	353.457	6,1	6.374,93	46,9	187	33,9
Puglia	372.360	9,1	6.407,38	33,1	60	23,3
Basilicata	374.581	63,4	8.851,79	88,6	119	90,8
Calabria	488.988	24,3	9.552,08	63,3	242	59,2
Sicilia	728.124	14,5	14.455,34	56,2	174	44,6
Sardegna	691.649	41,4	19.426,11	83,5	320	84,9
Prov. Autonoma di Bolzano	217.661	43,6	6.700,23	90,5	87	75,0
Prov. Autonoma di Trento	184.220	35,4	5.084,46	81,9	161	72,2
Totale Italia	7.362.108	12,3	174.547,24	58,1	3.845	47,5



Tav. 4.3 Densità della popolazione residente al 2008

Codice comune	Nome	Residenti per Km ² al 2008	Superficie territoriale (Km ²)	Popolazione residente al 2008
78001	ACQUAFORMOSA	53,5	22,57	1.207
78002	ACQUAPPESA	112,0	17,75	1.988
78003	ACRI	107,6	198,50	21.354
78004	AIELLO CALABRO	54,1	38,57	2.087
78005	AIETA	17,6	47,97	845
78006	ALBIDONA	24,3	63,71	1.551
78007	ALESSANDRIA DEL CARRETTO	15,1	39,30	594
78008	ALTILIA	71,7	10,70	767
78009	ALTOMONTE	71,5	65,29	4.666
78010	AMANTEA	487,9	28,63	13.968
78011	AMENDOLARA	48,4	64,21	3.108
78012	APRIGLIANO	22,9	121,27	2.776
78013	BELMONTE CALABRO	95,4	23,89	2.278
78014	BELSITO	85,2	11,44	975
78015	BELVEDERE MARITTIMO	251,5	37,22	9.360
78016	BIANCHI	43,6	32,96	1.436
78017	BISIGNANO	122,7	85,28	10.462
78018	BOCCHIGLIERO	16,7	97,10	1.620
78019	BONIFATI	94,8	33,71	3.194
78020	BUONVICINO	79,4	30,35	2.410
78021	CALOPEZZATI	57,8	22,31	1.290
78022	CALOVETO	53,7	24,86	1.335
78023	CAMPANA	19,6	103,76	2.033
78024	CANNA	40,2	20,10	808
78025	CARIATI	309,0	27,95	8.637
78026	CAROLEI	230,1	15,43	3.551
78027	CARPANZANO	23,9	14,33	342
78028	CASOLE BRUZIO	701,6	3,67	2.575
78029	CASSANO ALLO IONIO	113,0	154,42	17.446
78030	CASTIGLIONE COSENTINO	216,0	13,84	2.989
78031	CASTROLIBERO	911,1	11,44	10.423
78032	CASTROREGIO	10,2	39,08	400
78033	CASTROVILLARI	174,0	130,18	22.648
78034	CELICO	30,7	98,99	3.036
78035	CELLARA	87,4	5,89	515
78036	CERCHIARA DI CALABRIA	31,1	82,07	2.551
78037	CERISANO	216,3	15,14	3.274
78038	CERVICATI	77,5	12,09	937
78039	CERZETO	60,5	21,88	1.323
78040	CETRARO	154,8	65,68	10.167
78041	CIVITA	36,7	27,11	996
78042	CLETO	71,1	18,57	1.321
78043	COLOSIMI	55,9	24,37	1.361
78044	CORIGLIANO CALABRO	203,2	196,00	39.824
78045	COSENZA	1869,3	37,24	69.611
78046	CROPALATI	34,9	32,90	1.148
78047	CROSIA	429,0	21,41	9.184
78048	DIAMANTE	457,0	11,79	5.388
78049	DIPIGNANO	193,5	23,19	4.488
78050	DOMANICO	42,5	23,65	1.005
78051	FAGNANO CASTELLO	136,4	29,54	4.028
78052	FALCONARA ALBANESE	75,8	18,77	1.422
78053	FIGLINE VEGLIATURO	267,1	4,13	1.103
78054	FIRMO	199,5	11,53	2.300
78055	FIUMEFREDDO BRUZIO	104,9	30,55	3.205
78056	FRANCAVILLA MARITTIMA	90,5	32,86	2.975
78057	FRASCINETO	81,0	28,76	2.328
78058	FUSCALDO	138,2	60,41	8.348
78059	GRIMALDI	74,2	24,39	1.809
78060	GRISOLIA	47,5	50,60	2.403
78061	GUARDIA PIEMONTESE	87,5	17,97	1.573
78062	LAGO	56,9	49,77	2.833
78063	LAINO BORGO	37,2	56,72	2.111
78064	LAINO CASTELLO	23,1	39,34	909
78065	LAPPANO	79,8	12,20	974
78066	LATTARICO	99,9	42,96	4.291
78067	LONGOBARDI	118,6	19,50	2.312

Codice comune	Nome	Residenti per Km ² al 2008	Superficie territoriale (Km ²)	Popolazione residente al 2008
78068	LONGOBUCCO	18,2	210,35	3.829
78069	LUNGRO	82,2	35,18	2.891
78070	LUZZI	130,4	77,20	10.063
78071	MAIERA'	71,8	17,80	1.278
78072	MALITO	50,7	16,87	855
78073	MALVITO	49,6	37,84	1.877
78074	MANDATORICCIO	78,1	36,77	2.872
78075	MANGONE	153,1	12,08	1.849
78076	MARANO MARCHESATO	672,8	5,08	3.418
78077	MARANO PRINCIPATO	470,3	6,39	3.005
78078	MARZI	64,0	15,63	1.001
78079	MENDICINO	264,1	35,31	9.324
78080	MONGRASSANO	48,2	34,68	1.670
78081	MONTALTO UFFUGO	249,8	78,43	19.594
78082	MONTEGIORDANO	57,4	35,60	2.042
78083	MORANO CALABRO	43,0	112,34	4.826
78084	MORMANNO	45,1	75,90	3.424
78085	MOTTAFOLLONE	44,1	30,84	1.360
78086	NOCARA	14,4	33,77	486
78087	ORIOLO	31,8	83,50	2.659
78088	ORSOMARSO	15,7	89,89	1.408
78089	PALUDI	29,0	41,95	1.218
78090	PANETTIERI	23,6	14,65	346
78091	PAOLA	398,2	42,51	16.926
78092	PAPASIDERO	16,3	54,65	891
78093	PARENTI	61,6	37,62	2.316
78094	PATERNO CALABRO	57,4	23,80	1.365
78095	PEDACE	39,8	51,47	2.046
78096	PEDIVIGLIANO	55,0	16,55	910
78097	PIANE CRATI	639,5	2,28	1.458
78098	PIETRAFITTA	154,8	9,19	1.423
78099	PIETRAPAOLA	24,1	52,18	1.256
78100	PLATACI	17,0	50,38	856
78101	PRAIA A MARE	298,7	22,91	6.842
78102	RENDE	643,1	54,79	35.235
78103	ROCCA IMPERIALE	62,6	53,76	3.364
78104	ROGGIANO GRAVINA	165,4	44,59	7.377
78105	ROGLIANO	141,6	41,36	5.855
78106	ROSE	94,3	47,09	4.440
78107	ROSETO CAPO SPULICO	62,1	30,63	1.901
78108	ROSSANO	253,8	149,43	37.924
78109	ROTA GRECA	95,8	12,87	1.233
78110	ROVITO	304,6	10,43	3.177
78111	SAN BASILE	60,2	18,48	1.113
78112	SAN BENEDETTO ULLANO	85,1	19,40	1.650
78113	SAN COSMO ALBANESE	45,4	14,09	639
78114	SAN DEMETRIO CORONE	64,6	57,79	3.731
78115	SAN DONATO DI NINEA	19,3	81,61	1.575
78116	SAN FILI	134,7	20,79	2.801
78117	SANGINETO	52,5	27,50	1.443
78118	SAN GIORGIO ALBANESE	71,9	22,63	1.626
78119	SAN GIOVANNI IN FIORE	65,0	279,45	18.169
78120	SAN LORENZO BELLIZZI	20,3	39,03	794
78121	SAN LORENZO DEL VALLO	150,9	22,92	3.458
78122	SAN LUCIDO	221,7	27,20	6.030
78123	SAN MARCO ARGENTANO	97,0	78,28	7.591
78124	SAN MARTINO DI FINITA	52,3	23,74	1.241
78125	SAN NICOLA ARCELLA	149,2	11,46	1.710
78126	SAN PIETRO IN AMANTEA	51,2	10,99	563
78127	SAN PIETRO IN GUARANO	77,2	48,08	3.713
78128	SAN SOSTI	50,4	43,54	2.194
78129	SANTA CATERINA ALBANESE	77,9	17,20	1.339
78130	SANTA DOMENICA TALAO	36,3	35,88	1.304
78131	SANT'AGATA DI ESARO	43,2	47,20	2.041
78132	SANTA MARIA DEL CEDRO	272,1	18,70	5.089
78133	SANTA SOFIA D'EPIRO	75,5	39,67	2.993
78134	SANTO STEFANO DI ROGLIANO	81,9	19,35	1.585

Codice comune	Nome	Residenti per Km ² al 2008	Superficie territoriale (Km ²)	Popolazione residente al 2008
78135	SAN VINCENZO LA COSTA	133,5	16,29	2.174
78136	SARACENA	37,3	111,51	4.160
78137	SCALA COELI	18,0	66,98	1.202
78138	SCALEA	481,7	22,02	10.608
78139	SCIGLIANO	81,5	17,28	1.409
78140	SERRA D'AIELLO	190,1	3,83	728
78141	SERRA PEDACE	17,5	59,15	1.032
78142	SPEZZANO ALBANESE	217,2	33,33	7.239
78143	SPEZZANO DELLA SILA	59,2	79,59	4.709
78144	SPEZZANO PICCOLO	44,5	48,70	2.169
78145	TARSIA	44,8	49,35	2.211
78146	TERRANOVA DA SIBARI	121,5	43,06	5.233
78147	TERRAVECCHIA	43,8	20,27	888
78148	TORANO CASTELLO	159,9	30,06	4.807
78149	TORTORA	103,8	57,88	6.008
78150	TREBISACCE	351,6	26,65	9.371
78151	TRENTA	593,1	4,65	2.758
78152	VACCARIZZO ALBANESE	143,1	8,46	1.211
78153	VERBICARO	101,0	32,60	3.293
78154	VILLAPIANA	138,5	38,74	5.365
78155	ZUMPANO	282,6	8,05	2.275
79002	ALBI	35,8	28,86	1.033
79003	AMARONI	202,3	9,70	1.962
79004	AMATO	42,0	20,90	877
79005	ANDALI	46,9	17,92	840
79007	ARGUSTO	76,4	7,12	544
79008	BADOLATO	96,1	34,10	3.278
79009	BELCASTRO	26,2	52,78	1.380
79011	BORGIA	178,9	42,00	7.512
79012	BOTRICELLO	321,9	15,24	4.906
79017	CARAFFA DI CATANZARO	81,5	24,70	2.012
79018	CARDINALE	77,9	31,19	2.428
79020	CARLOPOLI	103,7	16,32	1.692
79023	CATANZARO	839,9	111,34	93.519
79024	CENADI	55,3	11,16	617
79025	CENTRACHE	51,6	7,87	406
79027	CERVA	60,8	21,01	1.278
79029	CHIARAVALLE CENTRALE	288,6	23,33	6.732
79030	CICALA	111,0	9,08	1.008
79033	CONFLENTI	48,3	31,00	1.498
79034	CORTALE	79,2	29,29	2.320
79036	CROPANI	96,9	43,83	4.245
79039	CURINGA	131,7	51,47	6.777
79042	DAVOLI	209,8	25,73	5.397
79043	DECOLLATURA	65,8	50,35	3.313
79047	FALERNA	167,3	23,85	3.990
79048	FEROLETO ANTICO	95,4	22,01	2.100
79052	FOSSATO SERRALTA	49,5	12,31	609
79055	GAGLIATO	80,1	6,99	560
79056	GASPERINA	321,0	6,86	2.202
79058	GIMIGLIANO	104,8	32,44	3.399
79059	GIRIFALCO	145,6	43,08	6.271
79060	GIZZERIA	117,9	35,93	4.235
79061	GUARDAVALLE	82,6	60,40	4.990
79063	ISCA SULLO IONIO	72,5	22,97	1.666
79065	JACURSO	31,3	21,64	677
79068	MAGISANO	40,1	31,70	1.272
79069	MAIDA	76,5	58,24	4.457
79071	MARCEDUSA	31,3	15,27	478
79072	MARCELLINARA	109,0	20,63	2.248
79073	MARTIRANO	65,8	14,57	958
79074	MARTIRANO LOMBARDO	62,5	19,83	1.239
79077	MIGLIERINA	59,9	13,90	833
79080	MONTAURO	127,0	11,54	1.465
79081	MONTEPAONE	276,8	16,95	4.692
79083	MOTTA SANTA LUCIA	34,6	25,69	888
79087	NOCERA TIRINESE	103,7	46,23	4.795

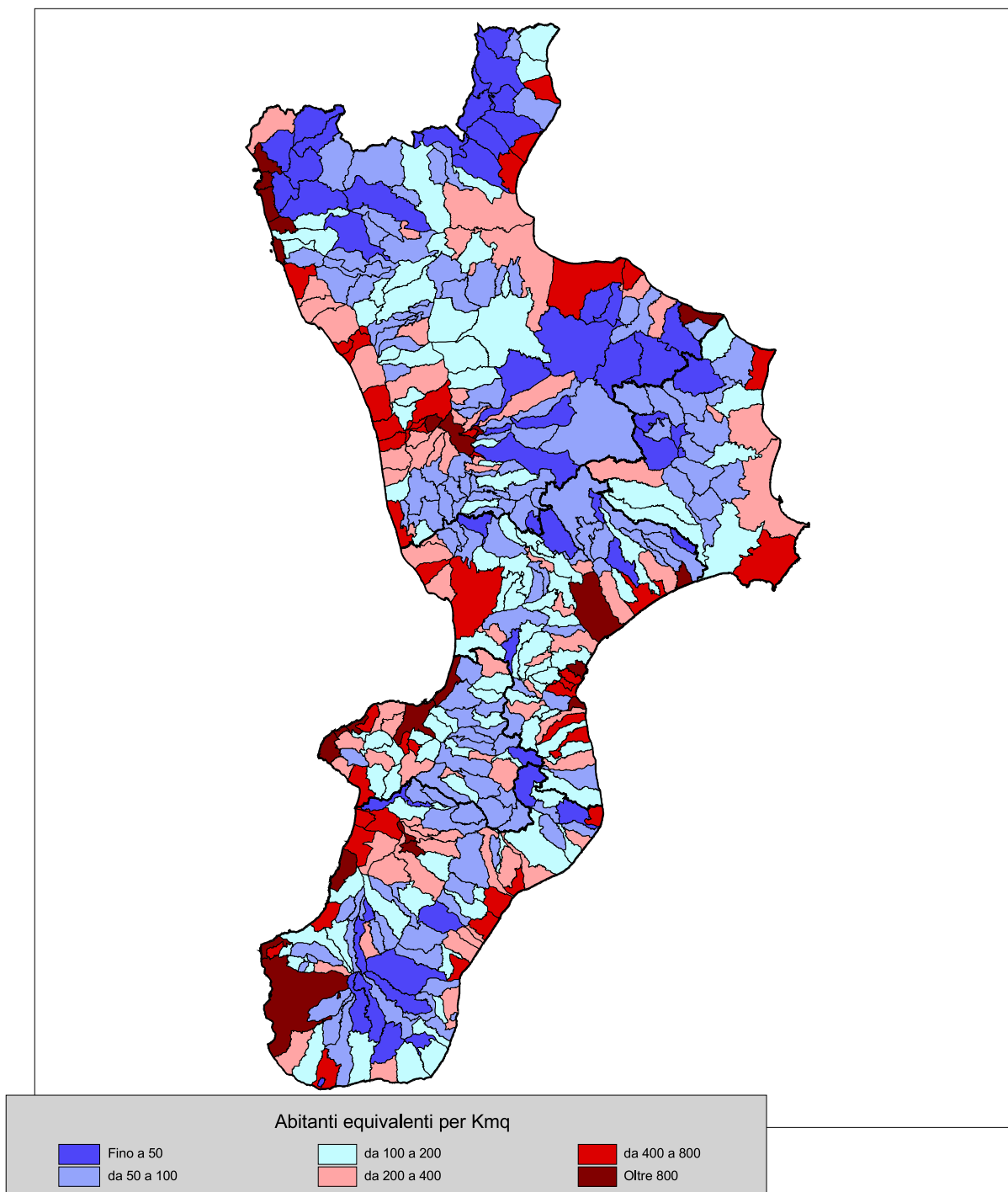
Codice comune	Nome	Residenti per Km ² al 2008	Superficie territoriale (Km ²)	Popolazione residente al 2008
79088	OLIVADI	88,3	7,07	624
79089	PALERMITI	69,2	18,27	1.264
79092	PENTONE	182,4	12,29	2.242
79094	PETRIZZI	55,1	21,48	1.184
79095	PETRONA'	59,4	45,50	2.703
79096	PIANOPOLI	101,8	24,35	2.478
79099	PLATANIA	92,2	24,64	2.272
79108	SAN FLORO	39,5	18,16	717
79110	SAN MANGO D'AQUINO	250,4	6,99	1.750
79114	SAN PIETRO A MAIDA	259,2	16,35	4.238
79115	SAN PIETRO APOSTOLO	159,5	11,51	1.836
79116	SAN SOSTENE	40,9	31,92	1.306
79117	SANTA CATERINA DELLO IONIO	51,3	41,24	2.117
79118	SANT'ANDREA APOSTOLO DELLO IONIO	107,8	20,44	2.203
79122	SAN VITO SULLO IONIO	107,5	17,37	1.868
79123	SATRIANO	150,6	22,02	3.317
79126	SELLIA	44,3	12,70	562
79127	SELLIA MARINA	153,4	40,86	6.266
79129	SERRASTRETTA	81,1	41,20	3.340
79130	SERSALE	92,3	53,01	4.891
79131	SETTINGIANO	196,1	14,29	2.802
79133	SIMERI CRICHI	96,1	46,75	4.492
79134	SORBO SAN BASILE	15,4	58,69	901
79137	SOVERATO	1267,6	7,65	9.697
79138	SOVERIA MANNELLI	158,1	20,37	3.220
79139	SOVERIA SIMERI	76,1	22,09	1.681
79142	SQUILLACE	103,6	33,77	3.497
79143	STALETTI	207,5	11,94	2.477
79146	TAVERNA	20,4	132,46	2.699
79147	TIRIOLO	139,1	28,98	4.030
79148	TORRE DI RUGGIERO	47,3	24,81	1.174
79151	VALLEFIORITA	140,1	13,83	1.937
79157	ZAGARISE	36,5	48,79	1.782
79160	LAMEZIA TERME	442,0	160,24	70.825
80001	AFRICO	65,4	51,02	3.339
80002	AGNANA CALABRA	76,5	8,35	639
80003	ANOIA	227,2	10,09	2.292
80004	ANTONIMINA	63,5	22,46	1.426
80005	ARDORE	146,9	32,69	4.802
80006	BAGALADI	37,5	30,81	1.156
80007	BAGNARA CALABRA	432,6	24,68	10.676
80008	BENESTARE	135,1	18,57	2.509
80009	BIANCO	137,7	31,67	4.360
80010	BIVONGI	58,0	25,30	1.467
80011	BOVA	9,8	46,74	459
80012	BOVALINO	482,0	17,95	8.652
80013	BOVA MARINA	131,0	29,52	3.866
80014	BRANCALEONE	106,2	35,91	3.814
80015	BRUZZANO ZEFFIRIO	59,4	20,88	1.240
80016	CALANNA	97,0	10,49	1.018
80017	CAMINI	44,2	17,15	758
80018	CAMPO CALABRO	583,4	7,46	4.352
80019	CANDIDONI	14,0	26,62	372
80020	CANOLO	30,0	28,22	847
80021	CARAFFA DEL BIANCO	46,3	12,29	569
80022	CARDETO	54,9	36,30	1.991
80023	CARERI	62,3	38,21	2.379
80024	CASIGNANA	32,6	24,48	797
80025	CAULONIA	73,4	100,73	7.392
80026	CIMINA'	12,9	48,77	627
80027	CINQUEFRONDI	221,6	29,83	6.610
80028	CITTANOVA	170,5	61,82	10.538
80029	CONDOFURI	85,2	58,53	4.988
80030	COSOLETO	28,0	33,83	948
80031	DELIANUOVA	167,4	21,04	3.522
80032	FEROLETO DELLA CHIESA	239,9	7,62	1.828
80033	FERRUZZANO	42,3	19,09	807

Codice comune	Nome	Residenti per Km ² al 2008	Superficie territoriale (Km ²)	Popolazione residente al 2008
80034	FIUMARA	161,1	6,92	1.115
80035	GALATRO	36,9	50,51	1.864
80036	GERACE	99,8	28,57	2.852
80037	GIFFONE	139,5	14,47	2.018
80038	GIOIA TAURO	470,3	38,99	18.336
80039	GIOIOSA IONICA	197,2	35,99	7.096
80040	GROTTERIA	88,3	37,90	3.345
80041	LAGANADI	52,1	8,26	430
80042	LAUREANA DI BORRELLO	153,3	35,42	5.429
80043	LOCRI	501,8	25,62	12.857
80044	MAMMOLA	39,0	80,56	3.141
80045	MARINA DI GIOIOSA IONICA	412,3	15,93	6.568
80046	MAROPATI	158,0	10,30	1.627
80047	MARTONE	69,4	8,26	573
80048	MELICUCCA'	59,2	17,15	1.015
80049	MELICUCCO	810,2	6,37	5.161
80050	MELITO DI PORTO SALVO	322,3	35,33	11.387
80051	MOLOCHIO	71,4	37,32	2.666
80052	MONASTERACE	226,2	15,65	3.540
80053	MONTEBELLO IONICO	116,7	55,67	6.498
80054	MOTTA SAN GIOVANNI	137,3	46,73	6.416
80055	OPPIDO MAMERTINA	93,6	58,55	5.478
80056	PALIZZI	46,9	52,26	2.449
80057	PALMI	612,9	31,84	19.515
80058	PAZZANO	46,1	15,49	714
80059	PLACANICA	43,8	29,26	1.280
80060	PLATI'	75,2	50,01	3.762
80061	POLISTENA	982,5	11,70	11.495
80062	PORTIGLIOLA	212,9	5,98	1.273
80063	REGGIO DI CALABRIA	786,5	236,02	185.621
80064	RIACE	114,8	16,05	1.842
80065	RIZZICONI	201,2	39,72	7.992
80066	ROCCAFORTE DEL GRECO	12,1	54,03	651
80067	ROCCELLA IONICA	180,0	37,48	6.745
80068	ROGHUDI	35,2	36,49	1.285
80069	ROSARNO	388,3	39,46	15.323
80070	SAMO	19,0	50,11	953
80071	SAN GIORGIO MORGETO	94,8	35,05	3.322
80072	SAN GIOVANNI DI GERACE	42,5	13,31	565
80073	SAN LORENZO	45,0	64,17	2.888
80074	SAN LUCA	39,5	104,10	4.112
80075	SAN PIETRO DI CARIDA'	29,7	47,80	1.421
80076	SAN PROCOPIO	53,8	10,72	577
80077	SAN ROBERTO	55,6	34,31	1.907
80078	SANTA CRISTINA D'ASPROMONTE	45,5	23,06	1.048
80079	SANT'AGATA DEL BIANCO	36,4	18,87	686
80080	SANT'ALESSIO IN ASPROMONTE	88,9	4,16	370
80081	SANT'EUFEMIA D'ASPROMONTE	125,9	32,92	4.146
80082	SANT'ILARIO DELLO IONIO	98,7	13,76	1.358
80083	SANTO STEFANO IN ASPROMONTE	73,8	17,70	1.306
80084	SCIDO	57,9	17,67	1.023
80085	SCILLA	117,0	43,68	5.111
80086	SEMINARA	92,4	33,55	3.100
80087	SERRATA	42,5	21,74	924
80088	SIDERNO	566,1	31,49	17.825
80089	SINOPOLI	86,2	25,78	2.223
80090	STAITI	18,9	15,95	301
80091	STIGNANO	81,3	17,34	1.409
80092	STILO	34,8	78,49	2.732
80093	TAURIANOVA	331,2	47,85	15.850
80094	TERRANOVA SAPPO MINULIO	60,9	8,99	547
80095	VARAPODIO	76,8	29,04	2.231
80096	VILLA SAN GIOVANNI	1121,0	12,22	13.699
80097	SAN FERDINANDO	320,0	13,98	4.474
101001	BELVEDERE DI SPINELLO	77,9	30,19	2.351
101002	CACCURI	30,7	57,27	1.757
101003	CARFIZZI	39,2	20,34	798

Codice comune	Nome	Residenti per Km ² al 2008	Superficie territoriale (Km ²)	Popolazione residente al 2008
101004	CASABONA	42,7	68,89	2.938
101005	CASTEL SILANO	28,6	39,51	1.130
101006	CERENZIA	51,5	24,28	1.251
101007	CIRO'	47,0	70,15	3.294
101008	CIRO' MARINA	356,3	41,60	14.821
101009	COTRONEI	70,7	78,13	5.520
101010	CROTONE	340,0	179,83	61.140
101011	CRUCOLI	66,8	49,81	3.328
101012	CUTRO	77,1	131,87	10.172
101013	ISOLA DI CAPO RIZZUTO	122,3	125,27	15.326
101014	MELISSA	68,2	50,94	3.472
101015	MESORACA	73,2	93,56	6.848
101016	PALLAGORIO	33,6	41,96	1.408
101017	PETILIA POLICASTRO	96,3	96,43	9.284
101018	ROCCABERNARDA	52,1	65,52	3.411
101019	ROCCA DI NETO	129,4	43,63	5.647
101020	SAN MAURO MARCHESATO	54,1	42,02	2.274
101021	SAN NICOLA DELL'ALTO	123,4	7,83	966
101022	SANTA SEVERINA	43,0	51,88	2.230
101023	SAVELLI	29,2	48,50	1.415
101024	SCANDALE	61,1	53,65	3.276
101025	STRONGOLI	73,4	85,29	6.264
101026	UMBRIATICO	13,2	72,86	961
101027	VERZINO	46,0	45,37	2.088
102001	ACQUARO	105,2	25,32	2.664
102002	ARENA	50,5	32,35	1.634
102003	BRIATICO	147,5	27,75	4.093
102004	BROGNATURO	28,0	24,50	686
102005	CAPISTRANO	52,4	20,94	1.098
102006	CESSANITI	196,1	17,86	3.502
102007	DASA'	199,7	6,19	1.236
102008	DINAMI	64,5	44,06	2.840
102009	DRAPIA	102,3	21,52	2.202
102010	FABRIZIA	64,0	38,78	2.480
102011	FILADELFIA	188,6	30,48	5.749
102012	FILANDARI	102,5	18,54	1.900
102013	FILOGASO	60,7	23,69	1.439
102014	FRANCAVILLA ANGITOLA	72,4	28,25	2.046
102015	FRANCICA	75,5	22,73	1.716
102016	GEROCARNE	52,9	44,93	2.376
102017	IONADI	404,2	8,72	3.525
102018	JOPPOLO	140,4	15,31	2.149
102019	LIMBADI	129,5	28,90	3.742
102020	MAIERATO	58,5	39,88	2.333
102021	MILETO	202,4	34,94	7.073
102022	MONGIANA	41,4	20,70	857
102023	MONTEROSSO CALABRO	102,8	18,16	1.867
102024	NARDODIPACE	42,9	32,78	1.406
102025	NICOTERA	194,9	32,77	6.386
102026	PARGHELIA	168,9	8,00	1.351
102027	PIZZO	411,9	22,34	9.201
102028	PIZZONI	54,4	23,23	1.263
102029	POLIA	34,4	31,78	1.092
102030	RICADI	217,3	22,30	4.846
102031	ROMBIOLO	210,0	22,81	4.790
102032	SAN CALOGERO	183,0	25,12	4.598
102033	SAN COSTANTINO CALABRO	326,6	7,03	2.296
102034	SAN GREGORIO D'IPPONA	182,1	12,37	2.252
102035	SAN NICOLA DA CRISSA	75,6	19,32	1.461
102036	SANT'ONOFRIO	167,4	18,36	3.074
102037	SERRA SAN BRUNO	177,8	39,58	7.036
102038	SIMBARIO	52,1	19,25	1.003
102039	SORIANELLO	136,3	9,72	1.325
102040	SORIANO CALABRO	186,3	15,17	2.826
102041	SPADOLA	89,1	9,58	854
102042	SPILINGA	81,8	18,69	1.528
102043	STEFANACONI	107,5	23,23	2.497

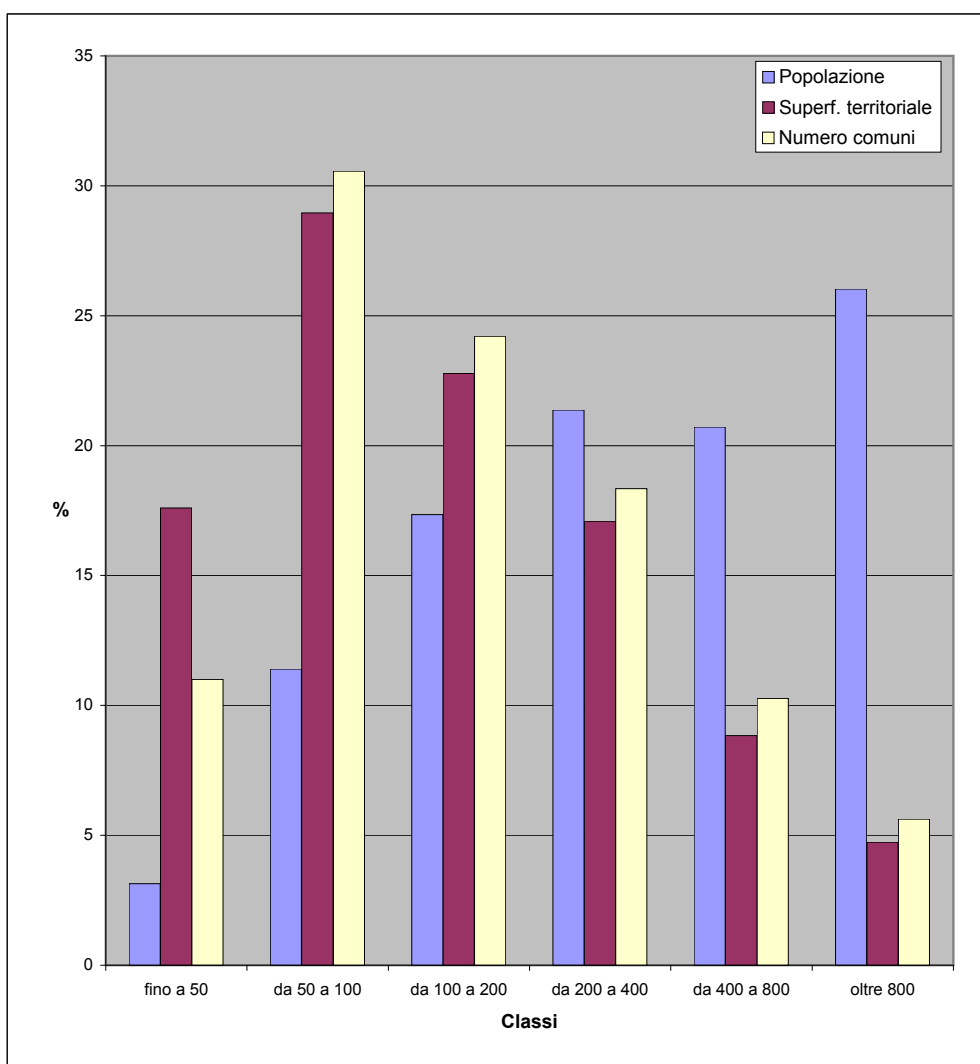
Codice comune	Nome	Residenti per Km ² al 2008	Superficie territoriale (Km ²)	Popolazione residente al 2008
102044	TROPEA	1905,3	3,59	6.840
102045	VALLELONGA	41,6	17,53	729
102046	VAZZANO	57,0	19,85	1.132
102047	VIBO VALENTIA	725,3	46,34	33.612
102048	ZACCANOPOLI	124,7	6,61	824
102049	ZAMBRONE	128,1	14,36	1.839
102050	ZUNGRI	88,8	23,26	2.066

fig. 4b - Densità della popolazione residente e turistica al 2008



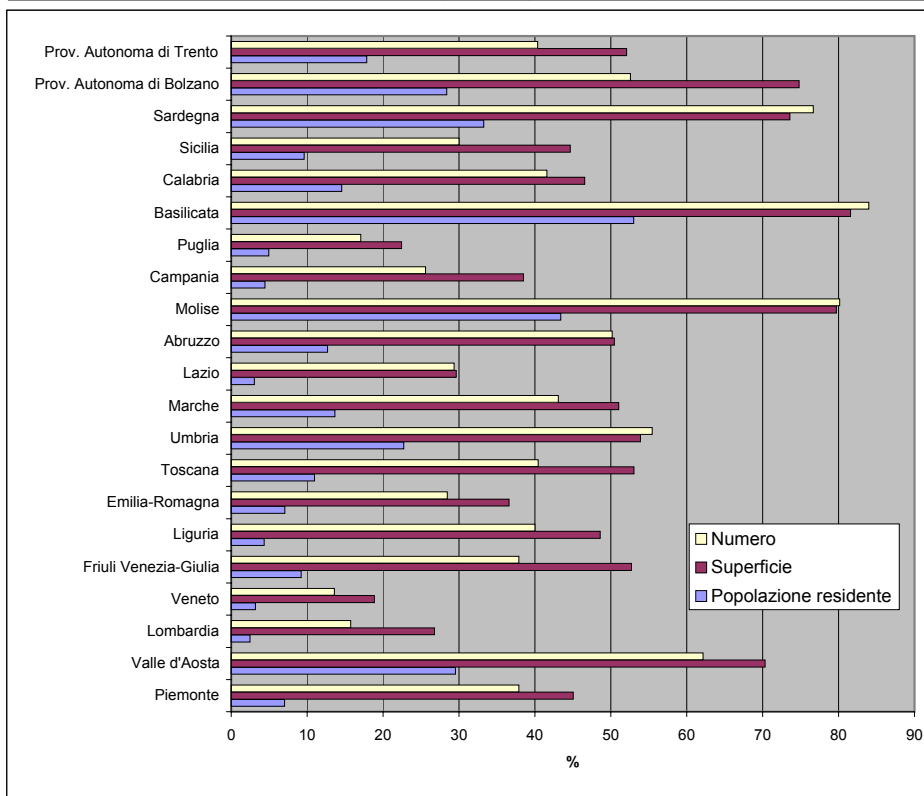
Tav. 4.4 - Popolazione, superficie e numero di comuni per classi di densità della popolazione residente e turistica al 2008 - regione Calabria

Classi	Popolazione residente al 2008		Superficie territoriale (Kmq)		Numero comuni	
	v.a.	%	v.a.	%	v.a.	%
fino a 50	63.034	3,1	2.654,86	17,6	45	11,0
da 50 a 100	229.034	11,4	4.366,21	29,0	125	30,6
da 100 a 200	348.402	17,3	3.435,38	22,8	99	24,2
da 200 a 400	429.307	21,4	2.576,94	17,1	75	18,3
da 400 a 800	416.109	20,7	1.332,86	8,8	42	10,3
oltre 800	522.823	26,0	714,07	4,7	23	5,6
Totale	2.008.709	100,0	15.080,32	100,0	409	100,0



Tav. 4.5 - Popolazione, superficie e numero di comuni con densità demografica equivalente (residenti e turisti) inferiore a 100 abitanti per kmq - dati regionali

Regioni	Popolazione residente al 2008		Superficie territoriale (Kmq)		Numero comuni	
	v.a.	%	v.a.	%	v.a.	%
Piemonte	311.284	7,0	11.445,72	45,1	457	37,9
Valle d'Aosta	37.514	29,5	2.294,62	70,3	46	62,2
Lombardia	241.926	2,5	6.390,17	26,8	243	15,7
Veneto	156.034	3,2	3.465,02	18,8	79	13,6
Friuli Venezia-Giulia	113.459	9,2	4.140,65	52,7	83	37,9
Liguria	70.248	4,3	2.635,38	48,6	94	40,0
Emilia-Romagna	306.875	7,1	8.093,51	36,6	97	28,4
Toscana	406.102	11,0	12.202,06	53,1	116	40,4
Umbria	203.321	22,7	4.557,30	53,9	51	55,4
Marche	214.105	13,6	4.946,53	51,0	106	43,1
Lazio	171.401	3,0	5.100,65	29,6	111	29,4
Abruzzo	169.245	12,7	5.450,32	50,5	153	50,2
Molise	139.251	43,4	3.537,86	79,7	109	80,1
Campania	257.646	4,4	5.234,27	38,5	141	25,6
Puglia	201.569	4,9	4.341,65	22,4	44	17,1
Basilicata	313.101	53,0	8.150,40	81,6	110	84,0
Calabria	292.068	14,5	7.021,07	46,6	170	41,6
Sicilia	484.387	9,6	11.476,79	44,6	117	30,0
Sardegna	556.090	33,3	17.107,74	73,6	289	76,7
Prov. Autonoma di Bolzano	141.607	28,4	5.534,41	74,8	61	52,6
Prov. Autonoma di Trento	92.866	17,9	3.232,63	52,1	90	40,4
Totale Italia	4.880.099	8,1	136.358,75	45,4	2.767	34,2



Tav. 4.6 Densità della popolazione residente e turistica al 2008

Codice comune	Nome	Popolazione residente e turistica per Km ² al 2008	Popolazione residente al 2008	Stima popolazione turistica al 2008	Rapporto % tra pop. turistica e pop. residente
78001	ACQUAFORMOSA	60,7	1.207	164	13,6
78002	ACQUAPPESA	490,4	1.988	6.717	337,9
78003	ACRI	116,0	21.354	1.675	7,8
78004	AIELLO CALABRO	69,4	2.087	590	28,3
78005	AIETA	21,5	845	188	22,2
78006	ALBIDONA	31,2	1.551	436	28,1
78007	ALESSANDRIA DEL CARRETTO	27,1	594	470	79,1
78008	ALTILIA	91,5	767	212	27,6
78009	ALTOMONTE	80,0	4.666	555	11,9
78010	AMANTEA	731,7	13.968	6.980	50,0
78011	AMENDOLARA	88,4	3.108	2.566	82,6
78012	APRIGLIANO	28,2	2.776	641	23,1
78013	BELMONTE CALABRO	167,9	2.278	1.732	76,0
78014	BELSITO	96,4	975	128	13,1
78015	BELVEDERE MARITTIMO	638,7	9.360	14.413	154,0
78016	BIANCHI	66,8	1.436	764	53,2
78017	BISIGNANO	130,9	10.462	702	6,7
78018	BOCCHIGLIERO	25,9	1.620	893	55,1
78019	BONIFATI	362,9	3.194	9.039	283,0
78020	BUONVICINO	96,7	2.410	524	21,7
78021	CALOPEZZATI	230,3	1.290	3.847	298,2
78022	CALOVETO	66,7	1.335	324	24,3
78023	CAMPANA	32,7	2.033	1.356	66,7
78024	CANNA	61,2	808	423	52,4
78025	CARIATI	895,6	8.637	16.395	189,8
78026	CAROLEI	254,3	3.551	373	10,5
78027	CARPANZANO	62,1	342	548	160,2
78028	CASOLE BRUZIO	858,9	2.575	577	22,4
78029	CASSANO ALLO IONIO	327,2	17.446	33.081	189,6
78030	CASTIGLIONE COSENTINO	219,6	2.989	50	1,7
78031	CASTROLIBERO	920,2	10.423	104	1,0
78032	CASTROREGIO	18,4	400	320	80,0
78033	CASTROVILLARI	199,1	22.648	3.265	14,4
78034	CELICO	48,5	3.036	1.764	58,1
78035	CELLARA	117,2	515	175	34,0
78036	CERCHIARA DI CALABRIA	47,1	2.551	1.315	51,5
78037	CERISANO	254,8	3.274	584	17,8
78038	CERVICATI	91,3	937	167	17,8
78039	CERZETO	73,1	1.323	276	20,9
78040	CETRARO	268,0	10.167	7.432	73,1
78041	CIVITA	52,7	996	432	43,4
78042	CLETO	111,2	1.321	743	56,2
78043	COLOSIMI	82,9	1.361	658	48,3
78044	CORIGLIANO CALABRO	334,4	39.824	25.712	64,6
78045	COSENZA	1918,5	69.611	1.833	2,6
78046	CROPALATI	45,7	1.148	355	30,9
78047	CROSIA	605,5	9.184	3.780	41,2
78048	DIAMANTE	2146,7	5.388	19.921	369,7
78049	DIPIGNANO	222,4	4.488	670	14,9
78050	DOMANICO	78,6	1.005	854	85,0
78051	FAGNANO CASTELLO	181,3	4.028	1.327	32,9
78052	FALCONARA ALBANESE	513,5	1.422	8.216	577,8
78053	FIGLINE VEGLIATURO	279,7	1.103	52	4,7
78054	FIRMO	212,1	2.300	146	6,3
78055	FIUMEFREDDO BRUZIO	329,5	3.205	6.861	214,1
78056	FRANCAVILLA MARITTIMA	127,0	2.975	1.199	40,3
78057	FRASCINETO	95,0	2.328	403	17,3
78058	FUSCALDO	242,8	8.348	6.318	75,7
78059	GRIMALDI	86,6	1.809	302	16,7
78060	GRISOLIA	131,8	2.403	4.264	177,4
78061	GUARDIA PIEMONTESE	404,8	1.573	5.702	362,5
78062	LAGO	76,3	2.833	964	34,0
78063	LAINO BORGO	43,8	2.111	374	17,7
78064	LAINO CASTELLO	24,4	909	52	5,7
78065	LAPPANO	91,6	974	144	14,8
78066	LATTARICO	108,9	4.291	386	9,0
78067	LONGOBARDI	220,7	2.312	1.991	86,1

Codice comune	Nome	Popolazione residente e turistica per Km ² al 2008	Popolazione residente al 2008	Stima popolazione turistica al 2008	Rapporto % tra pop. turistica e pop. residente
78068	LONGOBUCCO	25,8	3.829	1.590	41,5
78069	LUNGRO	92,7	2.891	369	12,8
78070	LUZZI	134,9	10.063	354	3,5
78071	MAIERA'	115,5	1.278	778	60,9
78072	MALITO	68,1	855	294	34,4
78073	MALVITO	56,9	1.877	276	14,7
78074	MANDATORICCIO	385,1	2.872	11.289	393,1
78075	MANGONE	202,7	1.849	599	32,4
78076	MARANO MARCHESATO	685,4	3.418	64	1,9
78077	MARANO PRINCIPATO	491,6	3.005	136	4,5
78078	MARZI	69,2	1.001	80	8,0
78079	MENDICINO	269,4	9.324	188	2,0
78080	MONGRASSANO	52,8	1.670	162	9,7
78081	MONTALTO UFFUGO	256,5	19.594	522	2,7
78082	MONTEGIORDANO	155,7	2.042	3.500	171,4
78083	MORANO CALABRO	56,7	4.826	1.545	32,0
78084	MORMANNO	55,3	3.424	773	22,6
78085	MOTTAFOLLONE	54,1	1.360	309	22,7
78086	NOCARA	23,8	486	318	65,4
78087	ORIOLO	37,5	2.659	474	17,8
78088	ORSOMARSO	19,6	1.408	357	25,4
78089	PALUDI	32,6	1.218	151	12,4
78090	PANETTIERI	38,1	346	212	61,3
78091	PAOLA	575,7	16.926	7.545	44,6
78092	PAPASIDERO	18,7	891	128	14,4
78093	PARENTI	76,5	2.316	561	24,2
78094	PATERNO CALABRO	63,9	1.365	156	11,4
78095	PEDACE	64,6	2.046	1.278	62,5
78096	PEDIVIGLIANO	85,3	910	502	55,2
78097	PIANE CRATI	707,0	1.458	154	10,6
78098	PIETRAFITTA	165,3	1.423	96	6,7
78099	PIETRAPAOLA	77,8	1.256	2.804	223,2
78100	PLATACI	26,4	856	476	55,6
78101	PRAIA A MARE	987,3	6.842	15.776	230,6
78102	RENDE	682,4	35.235	2.155	6,1
78103	ROCCA IMPERIALE	125,3	3.364	3.370	100,2
78104	ROGGIANO GRAVINA	174,4	7.377	400	5,4
78105	ROGLIANO	164,1	5.855	930	15,9
78106	ROSE	102,2	4.440	372	8,4
78107	ROSETO CAPO SPULICO	522,8	1.901	14.112	742,3
78108	ROSSANO	428,2	37.924	26.062	68,7
78109	ROTA GRECA	109,2	1.233	172	13,9
78110	ROVITO	317,3	3.177	132	4,2
78111	SAN BASILE	68,9	1.113	160	14,4
78112	SAN BENEDETTO ULLANO	95,3	1.650	198	12,0
78113	SAN COSMO ALBANESE	50,5	639	72	11,3
78114	SAN DEMETRIO CORONE	81,1	3.731	954	25,6
78115	SAN DONATO DI NINEA	31,0	1.575	954	60,6
78116	SAN FILI	160,4	2.801	533	19,0
78117	SANGINETO	288,4	1.443	6.487	449,5
78118	SAN GIORGIO ALBANESE	82,8	1.626	248	15,3
78119	SAN GIOVANNI IN FIORE	93,5	18.169	7.965	43,8
78120	SAN LORENZO BELLIZZI	24,4	794	160	20,2
78121	SAN LORENZO DEL VALLO	155,2	3.458	100	2,9
78122	SAN LUCIDO	442,7	6.030	6.011	99,7
78123	SAN MARCO ARGENTANO	109,9	7.591	1.014	13,4
78124	SAN MARTINO DI FINITA	68,8	1.241	392	31,6
78125	SAN NICOLA ARCELLA	1506,5	1.710	15.555	909,6
78126	SAN PIETRO IN AMANTEA	95,6	563	488	86,7
78127	SAN PIETRO IN GUARANO	91,9	3.713	705	19,0
78128	SAN SOSTI	61,4	2.194	480	21,9
78129	SANTA CATERINA ALBANESE	124,0	1.339	794	59,3
78130	SANTA DOMENICA TALAO	42,5	1.304	220	16,9
78131	SANT'AGATA DI ESARO	57,5	2.041	675	33,1
78132	SANTA MARIA DEL CEDRO	1625,8	5.089	25.313	497,4
78133	SANTA SOFIA D'EPSIRO	83,4	2.993	314	10,5
78134	SANTO STEFANO DI ROGLIANO	90,3	1.585	162	10,2

Codice comune	Nome	Popolazione residente e turistica per Km ² al 2008	Popolazione residente al 2008	Stima popolazione turistica al 2008	Rapporto % tra pop. turistica e pop. residente
78135	SAN VINCENZO LA COSTA	160,5	2.174	440	20,2
78136	SARACENA	47,1	4.160	1.096	26,3
78137	SCALA COELI	22,4	1.202	296	24,6
78138	SCALEA	3623,4	10.608	69.179	652,1
78139	SCIGLIANO	126,4	1.409	775	55,0
78140	SERRA D'AIELLO	256,9	728	256	35,2
78141	SERRA PEDACE	26,0	1.032	507	49,1
78142	SPEZZANO ALBANESE	255,5	7.239	1.276	17,6
78143	SPEZZANO DELLA SILA	222,7	4.709	13.015	276,4
78144	SPEZZANO PICCOLO	62,5	2.169	876	40,4
78145	TARSIA	53,6	2.211	432	19,5
78146	TERRANOVA DA SIBARI	129,1	5.233	324	6,2
78147	TERRAVECCHIA	67,7	888	484	54,5
78148	TORANO CASTELLO	202,6	4.807	1.283	26,7
78149	TORTORA	343,9	6.008	13.897	231,3
78150	TREBISACCE	483,3	9.371	3.510	37,5
78151	TRENTA	632,7	2.758	184	6,7
78152	VACCARIZZO ALBANESE	183,8	1.211	344	28,4
78153	VERBICARO	108,4	3.293	240	7,3
78154	VILLAPIANA	504,8	5.365	14.189	264,5
78155	ZUMPANO	289,6	2.275	56	2,5
79002	ALBI	62,7	1.033	776	75,1
79003	AMARONI	210,5	1.962	80	4,1
79004	AMATO	70,1	877	588	67,0
79005	ANDALI	90,6	840	784	93,3
79007	ARGUSTO	118,5	544	300	55,1
79008	BADOLATO	203,2	3.278	3.651	111,4
79009	BELCASTRO	54,7	1.380	1.507	109,2
79011	BORGIA	269,4	7.512	3.803	50,6
79012	BOTRICELLO	836,2	4.906	7.837	159,7
79017	CARAFFA DI CATANZARO	111,7	2.012	746	37,1
79018	CARDINALE	102,0	2.428	752	31,0
79020	CARLOPOLI	158,6	1.692	897	53,0
79023	CATANZARO	894,9	93.519	6.117	6,5
79024	CENADI	99,1	617	489	79,3
79025	CENTRACHE	110,0	406	460	113,3
79027	CERVA	85,8	1.278	524	41,0
79029	CHIARAVALLE CENTRALE	326,5	6.732	884	13,1
79030	CICALA	141,4	1.008	276	27,4
79033	CONFLENTI	72,5	1.498	748	49,9
79034	CORTALE	117,7	2.320	1.126	48,5
79036	CROPANI	282,6	4.245	8.140	191,8
79039	CURINGA	198,2	6.777	3.424	50,5
79042	DAVOLI	439,7	5.397	5.916	109,6
79043	DECOLLATURA	93,1	3.313	1.372	41,4
79047	FALERNA	466,3	3.990	7.132	178,7
79048	FEROLETO ANTICO	140,1	2.100	983	46,8
79052	FOSSATO SERRALTA	75,5	609	320	52,5
79055	GAGLIATO	115,0	560	244	43,6
79056	GASPERINA	591,8	2.202	1.858	84,4
79058	GIMIGLIANO	122,2	3.399	564	16,6
79059	GIRIFALCO	173,1	6.271	1.184	18,9
79060	GIZZERIA	231,7	4.235	4.090	96,6
79061	GUARDAVALLE	137,6	4.990	3.323	66,6
79063	ISCA SULLO IONIO	168,1	1.666	2.196	131,8
79065	JACURSO	41,8	677	228	33,7
79068	MAGISANO	57,7	1.272	556	43,7
79069	MAIDA	96,6	4.457	1.166	26,2
79071	MARCEDUSA	49,6	478	280	58,6
79072	MARCELLINARA	129,2	2.248	418	18,6
79073	MARTIRANO	83,4	958	257	26,8
79074	MARTIRANO LOMBARDO	73,0	1.239	208	16,8
79077	MIGLIERINA	82,2	833	310	37,2
79080	MONTAURO	613,1	1.465	5.610	382,9
79081	MONTEPAONE	630,7	4.692	5.999	127,9
79083	MOTTA SANTA LUCIA	43,4	888	226	25,5
79087	NOCERA TIRINESE	340,3	4.795	10.935	228,1

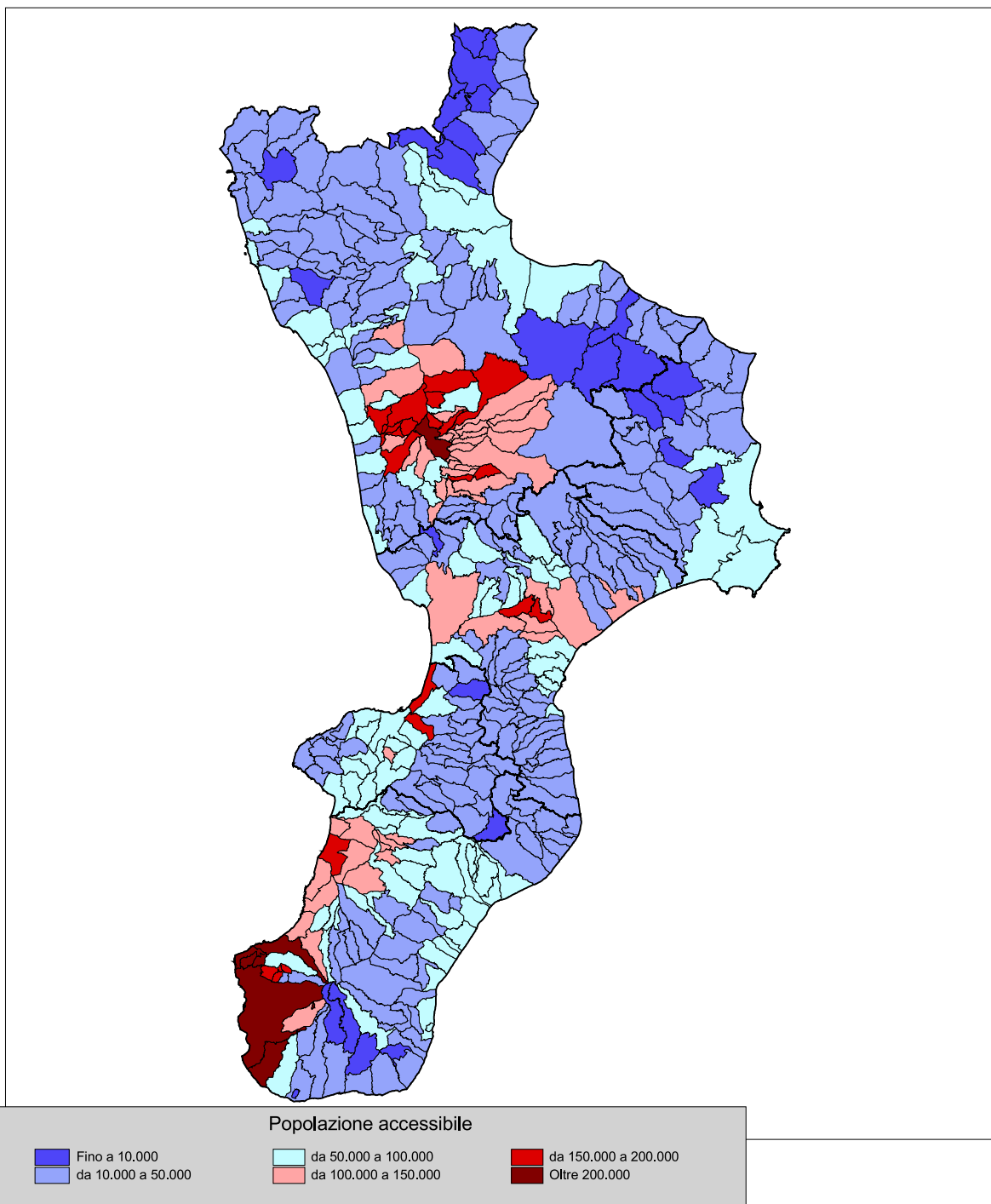
Codice comune	Nome	Popolazione residente e turistica per Km ² al 2008	Popolazione residente al 2008	Stima popolazione turistica al 2008	Rapporto % tra pop. turistica e pop. residente
79088	OLIVADI	209,9	624	860	137,8
79089	PALERMITI	110,5	1.264	754	59,7
79092	PENTONE	223,1	2.242	500	22,3
79094	PETRIZZI	95,6	1.184	870	73,5
79095	PETRONA'	73,8	2.703	656	24,3
79096	PIANOPOLI	127,2	2.478	618	24,9
79099	PLATANIA	138,9	2.272	1.150	50,6
79108	SAN FLORO	65,0	717	464	64,7
79110	SAN MANGO D'AQUINO	278,7	1.750	198	11,3
79114	SAN PIETRO A MAIDA	331,5	4.238	1.182	27,9
79115	SAN PIETRO APOSTOLO	226,3	1.836	769	41,9
79116	SAN SOSTENE	103,3	1.306	1.992	152,5
79117	SANTA CATERINA DELLO IONIO	66,7	2.117	632	29,9
79118	SANT'ANDREA APOSTOLO DELLO IONIO	410,9	2.203	6.196	281,3
79122	SAN VITO SULLO IONIO	136,0	1.868	494	26,4
79123	SATRIANO	209,4	3.317	1.294	39,0
79126	SELLIA	60,0	562	200	35,6
79127	SELLIA MARINA	572,2	6.266	17.112	273,1
79129	SERRASTRETTA	128,9	3.340	1.972	59,0
79130	SERSALE	109,7	4.891	924	18,9
79131	SETTINGIANO	224,8	2.802	410	14,6
79133	SIMERI CRICHI	275,7	4.492	8.399	187,0
79134	SORBO SAN BASILE	36,5	901	1.241	137,7
79137	SOVERATO	1891,0	9.697	4.769	49,2
79138	SOVERIA MANNELLI	194,9	3.220	750	23,3
79139	SOVERIA SIMERI	102,9	1.681	592	35,2
79142	SQUILLACE	194,4	3.497	3.069	87,8
79143	STALETTI	962,2	2.477	9.012	363,8
79146	TAVERNA	53,5	2.699	4.393	162,8
79147	TIRIOLO	171,6	4.030	944	23,4
79148	TORRE DI RUGGIERO	72,4	1.174	621	52,9
79151	VALLEFIORITA	184,6	1.937	616	31,8
79157	ZAGARISE	48,2	1.782	567	31,8
79160	LAMEZIA TERME	502,5	70.825	9.700	13,7
80001	AFRICO	69,2	3.339	192	5,8
80002	AGNANA CALABRA	145,5	639	576	90,1
80003	ANOIA	301,7	2.292	752	32,8
80004	ANTONIMINA	75,2	1.426	264	18,5
80005	ARDORE	232,9	4.802	2.812	58,6
80006	BAGALADI	55,1	1.156	540	46,7
80007	BAGNARA CALABRA	489,6	10.676	1.408	13,2
80008	BENESTARE	169,8	2.509	644	25,7
80009	BIANCO	246,0	4.360	3.430	78,7
80010	BIVONGI	102,7	1.467	1.132	77,2
80011	BOVA	17,2	459	347	75,6
80012	BOVALINO	654,4	8.652	3.094	35,8
80013	BOVA MARINA	243,0	3.866	3.308	85,6
80014	BRANCALEONE	185,5	3.814	2.847	74,6
80015	BRUZZANO ZEFFIRIO	106,5	1.240	984	79,4
80016	CALANNA	113,4	1.018	172	16,9
80017	CAMINI	67,2	758	394	52,0
80018	CAMPO CALABRO	711,3	4.352	954	21,9
80019	CANDIDONI	21,8	372	208	55,9
80020	CANOLO	59,5	847	832	98,2
80021	CARAFFA DEL BIANCO	118,7	569	890	156,4
80022	CARDETO	72,3	1.991	632	31,7
80023	CARERI	86,8	2.379	938	39,4
80024	CASIGNANA	80,8	797	1.180	148,1
80025	CAULONIA	147,5	7.392	7.465	101,0
80026	CIMINA'	16,4	627	172	27,4
80027	CINQUEFRONDI	263,2	6.610	1.240	18,8
80028	CITTANOVA	202,9	10.538	2.003	19,0
80029	CONDOLFURI	155,5	4.988	4.115	82,5
80030	COSOLETO	33,2	948	176	18,6
80031	DELIANUOVA	208,8	3.522	872	24,8
80032	FEROLETO DELLA CHIESA	312,3	1.828	552	30,2
80033	FERRUZZANO	66,9	807	470	58,2

Codice comune	Nome	Popolazione residente e turistica per Km ² al 2008	Popolazione residente al 2008	Stima popolazione turistica al 2008	Rapporto % tra pop. turistica e pop. residente
80034	FIUMARA	175,0	1.115	96	8,6
80035	GALATRO	57,4	1.864	1.036	55,6
80036	GERACE	162,2	2.852	1.781	62,4
80037	GIFFONE	241,5	2.018	1.476	73,1
80038	GIOIA TAURO	508,0	18.336	1.472	8,0
80039	GIOIOSA IONICA	238,8	7.096	1.498	21,1
80040	GROTTERIA	243,5	3.345	5.882	175,8
80041	LAGANADI	99,0	430	388	90,2
80042	LAUREANA DI BORRELLO	195,9	5.429	1.508	27,8
80043	LOCRI	571,2	12.857	1.776	13,8
80044	MAMMOLA	71,4	3.141	2.609	83,1
80045	MARINA DI GIOIOSA IONICA	649,2	6.568	3.774	57,5
80046	MAROPATI	258,2	1.627	1.032	63,4
80047	MARTONE	112,5	573	356	62,1
80048	MELICUCCA'	87,4	1.015	484	47,7
80049	MELICUCCO	863,0	5.161	336	6,5
80050	MELITO DI PORTO SALVO	453,4	11.387	4.631	40,7
80051	MOLOCHIO	106,3	2.666	1.300	48,8
80052	MONASTERACE	407,3	3.540	2.834	80,1
80053	MONTEBELLO IONICO	191,2	6.498	4.144	63,8
80054	MOTTA SAN GIOVANNI	283,8	6.416	6.847	106,7
80055	OPPIDO MAMERTINA	106,3	5.478	744	13,6
80056	PALIZZI	111,1	2.449	3.359	137,2
80057	PALMI	883,0	19.515	8.601	44,1
80058	PAZZANO	89,2	714	668	93,6
80059	PLACANICA	64,9	1.280	618	48,3
80060	PLATI'	94,7	3.762	976	25,9
80061	POLISTENA	1026,6	11.495	516	4,5
80062	PORTIGLIOLA	360,4	1.273	882	69,3
80063	REGGIO DI CALABRIA	879,6	185.621	21.986	11,8
80064	RIACE	230,5	1.842	1.858	100,9
80065	RIZZICONI	218,4	7.992	681	8,5
80066	ROCCAFORTE DEL GRECO	14,9	651	152	23,3
80067	ROCCELLA IONICA	290,4	6.745	4.139	61,4
80068	ROGHUDI	37,0	1.285	64	5,0
80069	ROSARNO	406,8	15.323	728	4,8
80070	SAMO	20,4	953	68	7,1
80071	SAN GIORGIO MORGETO	119,0	3.322	848	25,5
80072	SAN GIOVANNI DI GERACE	79,7	565	496	87,8
80073	SAN LORENZO	94,2	2.888	3.156	109,3
80074	SAN LUCA	46,5	4.112	728	17,7
80075	SAN PIETRO DI CARIDA'	56,1	1.421	1.260	88,7
80076	SAN PROCOPIO	60,9	577	76	13,2
80077	SAN ROBERTO	83,1	1.907	943	49,4
80078	SANTA CRISTINA D'ASPRMONTE	62,3	1.048	388	37,0
80079	SANT'AGATA DEL BIANCO	51,8	686	292	42,6
80080	SANT'ALESSIO IN ASPROMONTE	133,2	370	184	49,7
80081	SANT'EUFEMIA D'ASPRMONTE	175,7	4.146	1.639	39,5
80082	SANT'ILARIO DELLO IONIO	234,4	1.358	1.867	137,5
80083	SANTO STEFANO IN ASPROMONTE	239,6	1.306	2.934	224,7
80084	SCIDO	86,8	1.023	510	49,9
80085	SCILLA	192,2	5.111	3.282	64,2
80086	SEMINARA	105,3	3.100	431	13,9
80087	SERRATA	53,2	924	232	25,1
80088	SIDERNO	685,2	17.825	3.753	21,1
80089	SINOPOLI	92,0	2.223	148	6,7
80090	STAITI	30,2	301	180	59,8
80091	STIGNANO	132,2	1.409	884	62,7
80092	STILO	44,5	2.732	757	27,7
80093	TAURIANOVA	371,6	15.850	1.932	12,2
80094	TERRANOVA SAPPO MINULIO	75,1	547	128	23,4
80095	VARAPODIO	80,8	2.231	115	5,2
80096	VILLA SAN GIOVANNI	1456,1	13.699	4.095	29,9
80097	SAN FERDINANDO	508,7	4.474	2.637	58,9
101001	BELVEDERE DI SPINELLO	83,0	2.351	154	6,6
101002	CACCURI	46,6	1.757	910	51,8
101003	CARFIZZI	60,1	798	424	53,1

Codice comune	Nome	Popolazione residente e turistica per Km ² al 2008	Popolazione residente al 2008	Stima popolazione turistica al 2008	Rapporto % tra pop. turistica e pop. residente
101004	CASABONA	57,9	2.938	1.052	35,8
101005	CASTEL SILANO	39,3	1.130	424	37,5
101006	CERENZIA	76,6	1.251	608	48,6
101007	CIRO'	64,8	3.294	1.252	38,0
101008	CIRO' MARINA	583,1	14.821	9.434	63,7
101009	COTRONEI	242,5	5.520	13.425	243,2
101010	CROTONE	384,3	61.140	7.968	13,0
101011	CRUCOLI	137,8	3.328	3.535	106,2
101012	CUTRO	178,0	10.172	13.303	130,8
101013	ISOLA DI CAPO RIZZUTO	439,1	15.326	39.680	258,9
101014	MELISSA	153,6	3.472	4.353	125,4
101015	MESORACA	160,0	6.848	8.118	118,5
101016	PALLAGORIO	60,9	1.408	1.148	81,5
101017	PETILIA POLICASTRO	156,9	9.284	5.848	63,0
101018	ROCCABERNARDA	57,3	3.411	344	10,1
101019	ROCCA DI NETO	136,9	5.647	324	5,7
101020	SAN MAURO MARCHESATO	66,0	2.274	500	22,0
101021	SAN NICOLA DELL'ALTO	222,5	966	776	80,3
101022	SANTA SEVERINA	51,9	2.230	460	20,6
101023	SAVELLI	79,2	1.415	2.428	171,6
101024	SCANDALE	93,1	3.276	1.721	52,5
101025	STRONGOLI	203,6	6.264	11.098	177,2
101026	UMBRIATICO	16,5	961	244	25,4
101027	VERZINO	61,5	2.088	704	33,7
102001	ACQUARO	131,8	2.664	672	25,2
102002	ARENA	83,5	1.634	1.068	65,4
102003	BRIATICO	385,1	4.093	6.594	161,1
102004	BROGNATURO	34,8	686	166	24,2
102005	CAPISTRANO	84,5	1.098	672	61,2
102006	CESSANITI	251,3	3.502	986	28,2
102007	DASA'	239,7	1.236	248	20,1
102008	DINAMI	76,5	2.840	532	18,7
102009	DRAPIA	272,2	2.202	3.656	166,0
102010	FABRIZIA	86,6	2.480	880	35,5
102011	FILADELFIA	249,4	5.749	1.852	32,2
102012	FILANDARI	123,0	1.900	380	20,0
102013	FILOGASO	74,0	1.439	314	21,8
102014	FRANCAVILLA ANGITOLA	88,9	2.046	464	22,7
102015	FRANCICA	121,7	1.716	1.050	61,2
102016	GEROCARNE	95,8	2.376	1.928	81,1
102017	IONADI	440,5	3.525	316	9,0
102018	JOPPOLO	318,0	2.149	2.719	126,5
102019	LIMBADI	184,5	3.742	1.591	42,5
102020	MAIERATO	74,7	2.333	647	27,7
102021	MILETO	264,2	7.073	2.158	30,5
102022	MONGIANA	64,5	857	478	55,8
102023	MONTEROSSO CALABRO	170,0	1.867	1.221	65,4
102024	NARDODIPACE	56,2	1.406	436	31,0
102025	NICOTERA	463,3	6.386	8.797	137,8
102026	PARGHELIA	844,1	1.351	5.402	399,9
102027	PIZZO	913,1	9.201	11.197	121,7
102028	PIZZONI	92,9	1.263	896	70,9
102029	POLIA	101,5	1.092	2.135	195,5
102030	RICADI	1383,5	4.846	26.007	536,7
102031	ROMBIOLO	236,4	4.790	602	12,6
102032	SAN CALOGERO	198,3	4.598	383	8,3
102033	SAN COSTANTINO CALABRO	467,7	2.296	992	43,2
102034	SAN GREGORIO D'IPPONA	187,2	2.252	63	2,8
102035	SAN NICOLA DA CRISSA	112,1	1.461	704	48,2
102036	SANT'ONOFRIO	196,0	3.074	524	17,0
102037	SERRA SAN BRUNO	242,0	7.036	2.543	36,1
102038	SIMBARIO	78,9	1.003	516	51,4
102039	SORIANELLO	201,2	1.325	631	47,6
102040	SORIANO CALABRO	199,7	2.826	204	7,2
102041	SPADOLA	114,3	854	241	28,2
102042	SPILINGA	94,8	1.528	244	16,0
102043	STEFANACONI	117,0	2.497	220	8,8

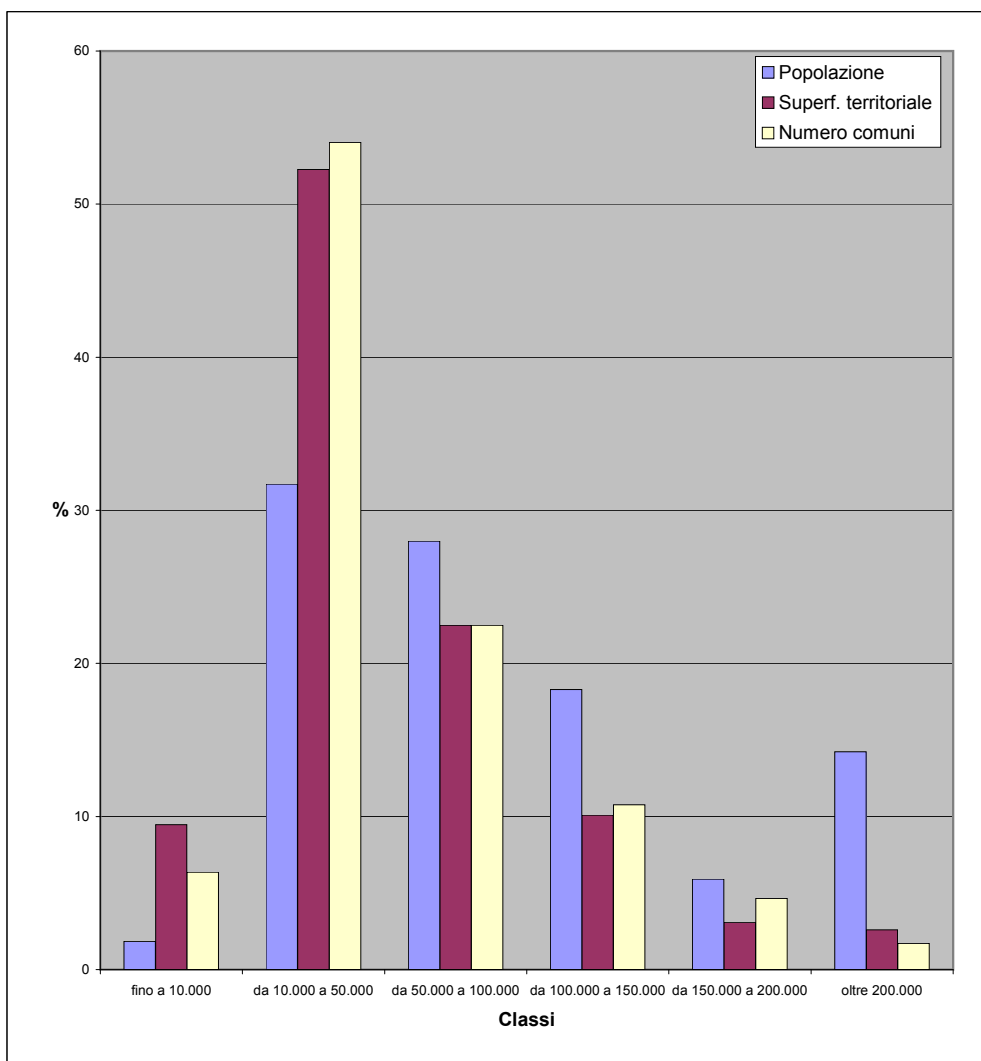
Codice comune	Nome	Popolazione residente e turistica per Km ² al 2008	Popolazione residente al 2008	Stima popolazione turistica al 2008	Rapporto % tra pop. turistica e pop. residente
102044	TROPEA	4274,1	6.840	8.504	124,3
102045	VALLELONGA	79,0	729	655	89,8
102046	VAZZANO	80,8	1.132	472	41,7
102047	VIBO VALENTIA	896,0	33.612	7.907	23,5
102048	ZACCANOPOLI	167,0	824	280	34,0
102049	ZAMBRONE	499,9	1.839	5.340	290,4
102050	ZUNGRI	101,2	2.066	288	13,9

fig. 4c - Accessibilità della popolazione residente al 2008 - tempo 30'



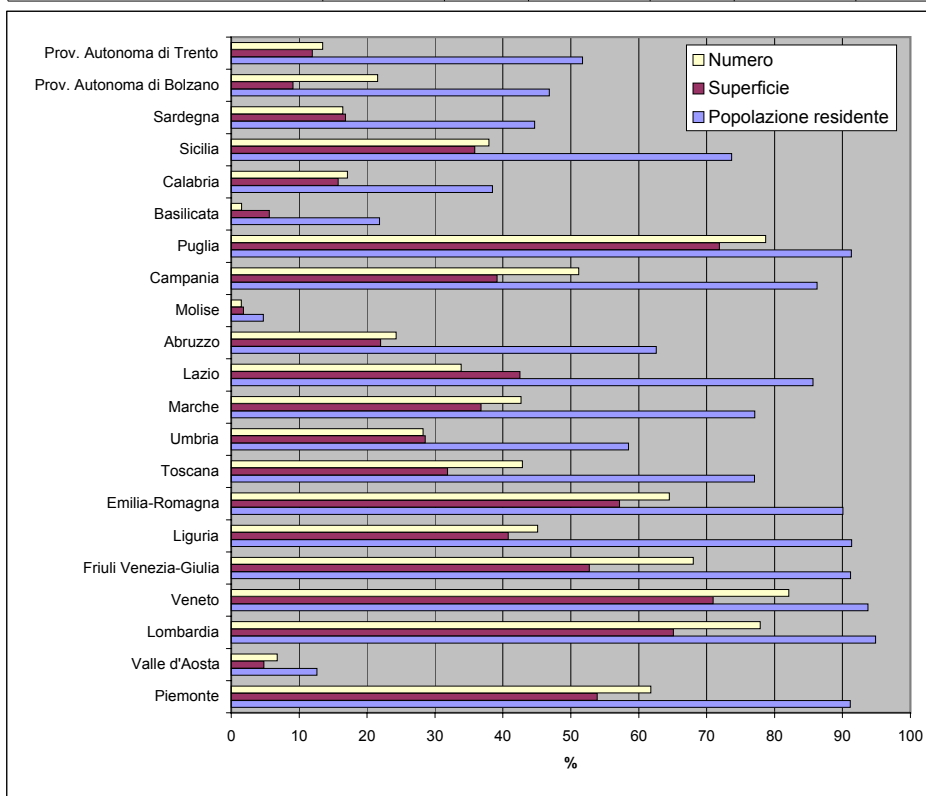
Tav. 4.7 - Popolazione, superficie e numero di comuni per classi di accessibilità della popolazione residente al 2008 (30 minuti) - regione Calabria

Classi	Popolazione residente al 2008		Superficie territoriale (Kmq)		Numero comuni	
	v.a.	%	v.a.	%	v.a.	%
fino a 10.000	37.054	1,8	1.428,84	9,5	26	6,4
da 10.000 a 50.000	637.050	31,7	7.882,41	52,3	221	54,0
da 50.000 a 100.000	562.337	28,0	3.392,73	22,5	92	22,5
da 100.000 a 150.000	367.526	18,3	1.521,16	10,1	44	10,8
da 150.000 a 200.000	118.817	5,9	464,91	3,1	19	4,6
oltre 200.000	285.925	14,2	390,27	2,6	7	1,7
Totale	2.008.709	100,0	15.080,32	100,0	409	100,0



Tav. 4.8 - Popolazione, superficie e numero di comuni con accessibilità (30 minuti) della popolazione residente superiore a 100.000 abitanti - dati regionali

Regioni	Popolazione residente al 2008		Superficie territoriale (Kmq)		Numero comuni	
	v.a.	%	v.a.	%	v.a.	%
Piemonte	4.039.232	91,1	13.685,29	53,9	745	61,8
Valle d'Aosta	16.026	12,6	157,37	4,8	5	6,8
Lombardia	9.244.214	94,9	15.532,64	65,1	1.204	77,9
Veneto	4.580.861	93,8	13.046,96	70,9	477	82,1
Friuli Venezia-Giulia	1.122.385	91,2	4.142,98	52,7	149	68,0
Liguria	1.475.583	91,4	2.210,61	40,8	106	45,1
Emilia-Romagna	3.906.163	90,0	12.647,31	57,2	220	64,5
Toscana	2.856.835	77,0	7.328,01	31,9	123	42,9
Umbria	523.178	58,5	2.415,12	28,6	26	28,3
Marche	1.209.996	77,1	3.564,19	36,8	105	42,7
Lazio	4.819.259	85,6	7.311,20	42,5	128	33,9
Abruzzo	835.141	62,6	2.375,63	22,0	74	24,3
Molise	15.165	4,7	80,08	1,8	2	1,5
Campania	5.013.424	86,2	5.322,46	39,1	282	51,2
Puglia	3.724.636	91,3	13.918,67	71,9	203	78,7
Basilicata	128.977	21,8	561,95	5,6	2	1,5
Calabria	772.268	38,4	2.376,34	15,8	70	17,1
Sicilia	3.712.537	73,7	9.214,53	35,8	148	37,9
Sardegna	746.215	44,7	3.914,64	16,8	62	16,4
Prov. Autonoma di Bolzano	233.672	46,8	671,52	9,1	25	21,6
Prov. Autonoma di Trento	268.911	51,7	741,82	12,0	30	13,5
Totale Italia	49.244.678	82,0	121.219,32	40,3	4.186	51,7



Tav. 4.9 Accessibilità della popolazione residente al 2008 - tempo 30'

Codice comune	Nome	Zona altimetrica	Popolazione accessibile a 30' al 2008
78001	ACQUAFORMOSA	1	14.862
78002	ACQUAPPESA	2	62.957
78003	ACRI	1	22.294
78004	AIELLO CALABRO	4	23.483
78005	AIETA	2	15.405
78006	ALBIDONA	4	11.516
78007	ALESSANDRIA DEL CARRETTO	3	2.500
78008	ALTILIA	1	103.756
78009	ALTOMONTE	3	20.160
78010	AMANTEA	4	63.620
78011	AMENDOLARA	4	28.360
78012	APRIGLIANO	1	109.338
78013	BELMONTE CALABRO	2	37.923
78014	BELSITO	1	123.210
78015	BELVEDERE MARITTIMO	2	51.508
78016	BIANCHI	1	16.398
78017	BISIGNANO	3	42.111
78018	BOCCHIGLIERO	1	1.620
78019	BONIFATI	2	38.757
78020	BUONVICINO	2	23.526
78021	CALOPEZZATI	4	32.348
78022	CALOVETO	4	13.834
78023	CAMPANA	1	7.328
78024	CANNA	3	4.658
78025	CARIATI	4	41.192
78026	CAROLEI	1	120.227
78027	CARPANZANO	1	22.556
78028	CASOLE BRUZIO	3	112.269
78029	CASSANO ALLO IONIO	5	62.032
78030	CASTIGLIONE COSENTINO	3	159.360
78031	CASTROLIBERO	3	177.402
78032	CASTROREGIO	3	4.027
78033	CASTROVILLARI	3	48.742
78034	CELICO	1	175.618
78035	CELLARA	1	100.883
78036	CERCHIARA DI CALABRIA	3	8.474
78037	CERISANO	1	147.167
78038	CERVICATI	3	29.446
78039	CERZETO	3	27.380
78040	CETRARO	2	58.386
78041	CIVITA	3	52.926
78042	CLETO	4	14.477
78043	COLOSIMI	1	18.234
78044	CORIGLIANO CALABRO	4	83.443
78045	COSENZA	3	232.288
78046	CROPALATI	4	17.480
78047	CROSIA	4	46.729
78048	DIAMANTE	2	58.308
78049	DIPIGNANO	1	118.107
78050	DOMANICO	1	86.528
78051	FAGNANO CASTELLO	3	26.425
78052	FALCONARA ALBANESE	2	47.568
78053	FIGLINE VEGLIATURO	1	106.045
78054	FIRMO	3	31.879
78055	FIUMEFREDDO BRUZIO	2	50.598
78056	FRANCAVILLA MARITTIMA	5	51.499
78057	FRASCINETO	3	75.326
78058	FUSCALDO	2	47.879
78059	GRIMALDI	1	21.524
78060	GRISOLIA	2	31.903
78061	GUARDIA PIEMONTESE	2	53.607
78062	LAGO	1	25.679
78063	LAINO BORGO	1	13.200
78064	LAINO CASTELLO	1	13.200
78065	LAPPANO	3	144.095
78066	LATTARICO	3	70.704
78067	LONGOBARDI	2	46.707

Codice comune	Nome	Zona altimetrica	Popolazione accessibile a 30' al 2008
78068	LONGOBUCCO	1	5.345
78069	LUNGRO	1	19.443
78070	LUZZI	3	113.058
78071	MAIERA'	2	37.715
78072	MALITO	1	95.785
78073	MALVITO	3	26.509
78074	MANDATORICCIO	4	15.679
78075	MANGONE	1	128.595
78076	MARANO MARCHESATO	3	152.078
78077	MARANO PRINCIPATO	1	151.601
78078	MARZI	1	106.692
78079	MENDICINO	1	151.530
78080	MONGRASSANO	3	90.881
78081	MONTALTO UFFUGO	3	137.672
78082	MONTEGIORDANO	4	19.875
78083	MORANO CALABRO	1	39.495
78084	MORMANNO	1	18.861
78085	MOTTAFOLLONE	1	17.499
78086	NOCARA	3	5.606
78087	ORIOLO	3	5.928
78088	ORSOMARSO	2	21.782
78089	PALUDI	4	45.308
78090	PANETTIERI	1	15.850
78091	PAOLA	2	66.217
78092	PAPASIDERO	2	2.735
78093	PARENTI	1	14.945
78094	PATERNO CALABRO	1	90.281
78095	PEDACE	1	111.942
78096	PEDIVIGLIANO	1	24.305
78097	PIANE CRATI	3	137.256
78098	PIETRAFITTA	1	111.438
78099	PIETRAPAOLA	4	3.233
78100	PLATACI	3	6.221
78101	PRAIA A MARE	2	41.424
78102	RENDE	3	193.151
78103	ROCCA IMPERIALE	4	41.397
78104	ROGGIANO GRAVINA	3	41.427
78105	ROGLIANO	1	141.854
78106	ROSE	1	154.139
78107	ROSETO CAPO SPULICO	4	29.658
78108	ROSSANO	4	82.291
78109	ROTA GRECA	3	37.047
78110	ROVITO	3	178.299
78111	SAN BASILE	1	38.371
78112	SAN BENEDETTO ULLANO	3	43.548
78113	SAN COSMO ALBANESE	4	24.530
78114	SAN DEMETRIO CORONE	3	12.783
78115	SAN DONATO DI NINEA	1	14.141
78116	SAN FILI	1	194.330
78117	SANGINETO	2	31.915
78118	SAN GIORGIO ALBANESE	4	23.726
78119	SAN GIOVANNI IN FIORE	1	23.866
78120	SAN LORENZO BELLIZZI	3	3.345
78121	SAN LORENZO DEL VALLO	5	52.097
78122	SAN LUCIDO	2	55.244
78123	SAN MARCO ARGENTANO	3	41.277
78124	SAN MARTINO DI FINITA	3	18.468
78125	SAN NICOLA ARCELLA	2	45.774
78126	SAN PIETRO IN AMANTEA	4	33.462
78127	SAN PIETRO IN GUARANO	1	93.902
78128	SAN SOSTI	1	20.902
78129	SANTA CATERINA ALBANESE	3	23.889
78130	SANTA DOMENICA TALAO	2	29.754
78131	SANT'AGATA DI ESARO	1	7.391
78132	SANTA MARIA DEL CEDRO	2	53.729
78133	SANTA SOFIA D'EPIRO	3	22.089
78134	SANTO STEFANO DI ROGLIANO	1	170.588

Codice comune	Nome	Zona altimetrica	Popolazione accessibile a 30' al 2008
78135	SAN VINCENZO LA COSTA	1	89.418
78136	SARACENA	1	40.266
78137	SCALA COELI	4	15.908
78138	SCALEA	2	49.814
78139	SCIGLIANO	1	27.890
78140	SERRA D'AIELLO	4	21.388
78141	SERRA PEDACE	1	109.396
78142	SPEZZANO ALBANESE	5	47.060
78143	SPEZZANO DELLA SILA	1	132.931
78144	SPEZZANO PICCOLO	1	115.353
78145	TARSIA	3	60.593
78146	TERRANOVA DA SIBARI	5	26.589
78147	TERRAVECCHIA	4	11.949
78148	TORANO CASTELLO	3	119.144
78149	TORTORA	2	41.387
78150	TREBISACCE	5	32.306
78151	TRENTA	3	132.639
78152	VACCARIZZO ALBANESE	4	20.527
78153	VERBICARO	2	11.174
78154	VILLAPIANA	5	37.434
78155	ZUMPANO	3	172.375
79002	ALBI	1	15.452
79003	AMARONI	3	33.331
79004	AMATO	3	91.965
79005	ANDALI	4	28.871
79007	ARGUSTO	3	28.707
79008	BADOLATO	4	31.401
79009	BELCASTRO	4	27.092
79011	BORGIA	4	65.914
79012	BOTRICELLO	4	64.568
79017	CARAFFA DI CATANZARO	3	110.450
79018	CARDINALE	1	31.194
79020	CARLOPOLI	1	18.582
79023	CATANZARO	4	128.763
79024	CENADI	3	26.869
79025	CENTRACHE	3	41.563
79027	CERVA	1	24.001
79029	CHIARAVALLE CENTRALE	3	35.410
79030	CICALA	1	16.228
79033	CONFLENTI	1	12.500
79034	CORTALE	3	31.705
79036	CROPANI	4	35.577
79039	CURINGA	4	59.410
79042	DAVOLI	4	37.282
79043	DECOLLATURA	1	72.234
79047	FALERNA	4	44.136
79048	FEROLETO ANTICO	3	77.086
79052	FOSSATO SERRALTA	1	95.433
79055	GAGLIATO	3	32.600
79056	GASPERINA	4	55.090
79058	GIMIGLIANO	1	89.104
79059	GIRIFALCO	3	35.492
79060	GIZZERIA	4	81.554
79061	GUARDAVALLE	4	16.707
79063	ISCA SULLO IONIO	4	24.168
79065	JACURSO	3	25.510
79068	MAGISANO	1	22.167
79069	MAIDA	3	120.771
79071	MARCEDUSA	4	21.951
79072	MARCELLINARA	3	172.163
79073	MARTIRANO	1	6.333
79074	MARTIRANO LOMBARDO	1	16.616
79077	MIGLIERINA	3	80.775
79080	MONTAURO	4	61.361
79081	MONTEPAONE	4	47.226
79083	MOTTA SANTA LUCIA	1	10.759
79087	NOCERA TIRINESE	4	33.419

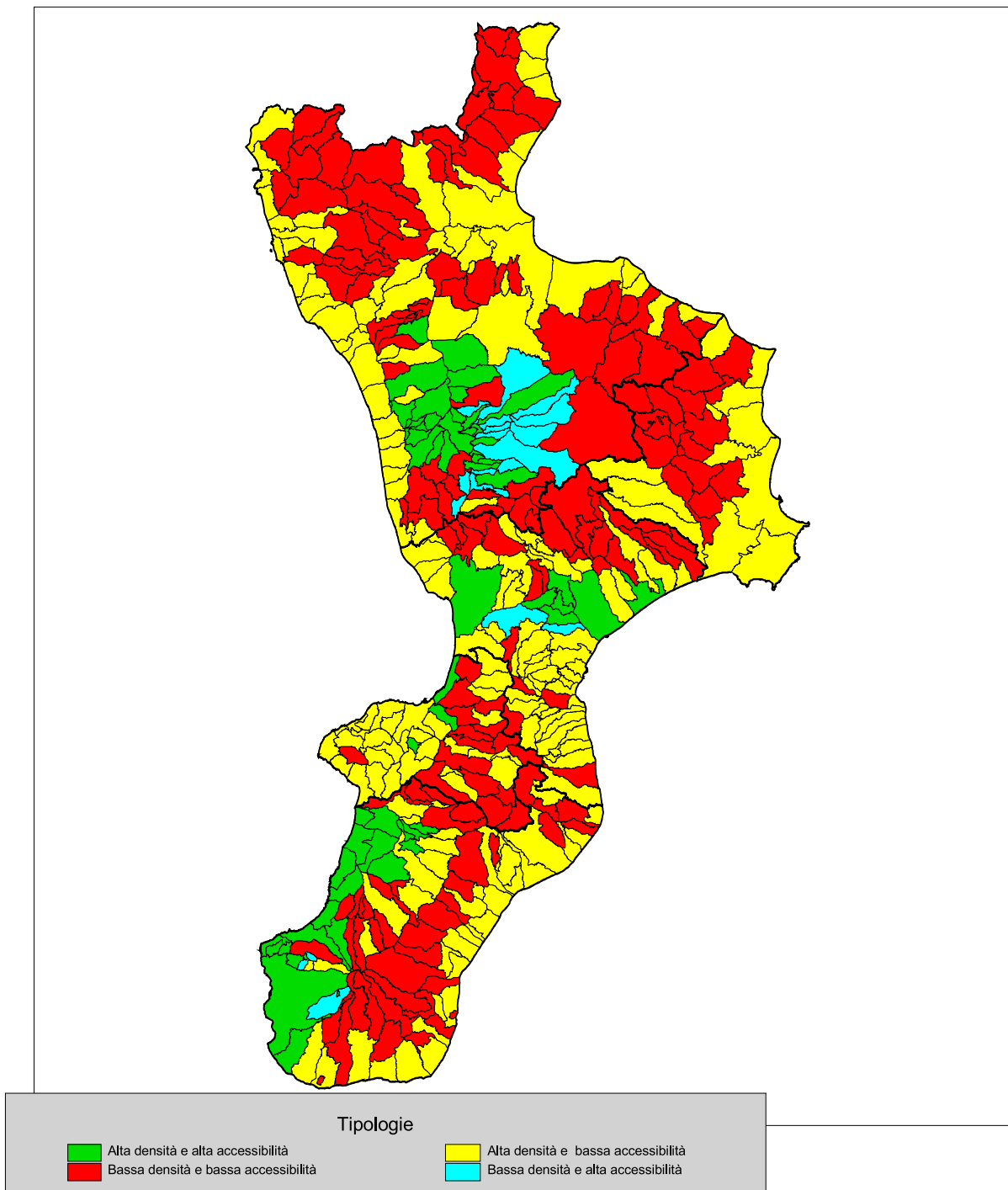
Codice comune	Nome	Zona altimetrica	Popolazione accessibile a 30' al 2008
79088	OLIVADI	3	42.987
79089	PALERMITI	3	44.194
79092	PENTONE	1	97.367
79094	PETRIZZI	4	41.586
79095	PETRONA'	1	23.329
79096	PIANOPOLI	3	86.893
79099	PLATANIA	1	80.116
79108	SAN FLORO	3	111.867
79110	SAN MANGO D'AQUINO	4	33.766
79114	SAN PIETRO A MAIDA	3	21.224
79115	SAN PIETRO APOSTOLO	1	26.448
79116	SAN SOSTENE	4	27.313
79117	SANTA CATERINA DELLO IONIO	4	15.781
79118	SANT'ANDREA APOSTOLO DELLO IONIO	4	27.351
79122	SAN VITO SULLO IONIO	3	26.869
79123	SATRIANO	4	36.631
79126	SELLIA	4	13.633
79127	SELLIA MARINA	4	113.998
79129	SERRASTRETTA	1	27.457
79130	SERSALE	1	18.449
79131	SETTINGIANO	3	176.830
79133	SIMERI CRICHI	4	37.148
79134	SORBO SAN BASILE	1	81.452
79137	SOVERATO	4	68.791
79138	SOVERIA MANNELLI	1	22.600
79139	SOVERIA SIMERI	4	36.497
79142	SQUILLACE	4	62.786
79143	STALETTI	4	62.321
79146	TAVERNA	1	15.452
79147	TIRIOLO	3	109.861
79148	TORRE DI RUGGIERO	3	31.076
79151	VALLEFIORITA	3	44.919
79157	ZAGARISE	1	24.221
79160	LAMEZIA TERME	5	112.997
80001	AFRICO	2	53.884
80002	AGNANA CALABRA	2	38.710
80003	ANOIA	4	110.323
80004	ANTONIMINA	2	28.719
80005	ARDORE	4	71.646
80006	BAGALADI	2	18.994
80007	BAGNARA CALABRA	4	103.268
80008	BENESTARE	4	44.188
80009	BIANCO	4	66.022
80010	BIVONGI	4	13.918
80011	BOVA	4	4.325
80012	BOVALINO	4	81.737
80013	BOVA MARINA	4	32.702
80014	BRANCALEONE	4	32.300
80015	BRUZZANO ZEFFIRIO	4	14.839
80016	CALANNA	4	196.600
80017	CAMINI	4	15.268
80018	CAMPO CALABRO	4	227.056
80019	CANDIDONI	5	60.243
80020	CANOLO	2	15.957
80021	CARAFFA DEL BIANCO	4	25.479
80022	CARDETO	2	147.386
80023	CARERI	2	34.745
80024	CASIGNANA	4	21.540
80025	CAULONIA	4	28.469
80026	CIMINA'	2	14.942
80027	CINQUEFRONDI	2	99.146
80028	CITTANOVA	2	88.536
80029	CONDOFURI	4	26.906
80030	COSOLETO	2	23.225
80031	DELIANUOVA	2	13.673
80032	FEROLETO DELLA CHIESA	4	74.318
80033	FERRUZZANO	4	13.389

Codice comune	Nome	Zona altimetrica	Popolazione accessibile a 30' al 2008
80034	FIUMARA	4	205.533
80035	GALATRO	1	62.565
80036	GERACE	2	61.505
80037	GIFFONE	1	32.895
80038	GIOIA TAURO	5	153.507
80039	GIOIOSA IONICA	4	66.046
80040	GROTTERIA	2	57.303
80041	LAGANADI	4	197.494
80042	LAUREANA DI BORRELLO	4	88.452
80043	LOCRI	4	92.295
80044	MAMMOLA	2	59.748
80045	MARINA DI GIOIOSA IONICA	4	79.312
80046	MAROPATI	4	102.521
80047	MARTONE	2	59.748
80048	MELICUCCA'	4	66.509
80049	MELICUCCO	5	136.043
80050	MELITO DI PORTO SALVO	4	43.429
80051	MOLOCHIO	2	49.257
80052	MONASTERACE	4	23.529
80053	MONTEBELLO IONICO	4	73.676
80054	MOTTA SAN GIOVANNI	4	201.447
80055	OPPIDO MAMERTINA	2	32.109
80056	PALIZZI	4	22.046
80057	PALMI	4	125.829
80058	PAZZANO	4	16.925
80059	PLACANICA	4	13.202
80060	PLATI'	2	19.847
80061	POLISTENA	2	119.911
80062	PORTIGLIOLA	4	73.054
80063	REGGIO DI CALABRIA	4	219.835
80064	RIACE	4	23.895
80065	RIZZICONI	5	126.578
80066	ROCCAFORTE DEL GRECO	2	3.642
80067	ROCCELLA IONICA	4	71.399
80068	ROGHUDI	2	2.621
80069	ROSARNO	5	148.031
80070	SAMO	2	19.288
80071	SAN GIORGIO MORGETO	2	62.577
80072	SAN GIOVANNI DI GERACE	2	59.748
80073	SAN LORENZO	4	25.337
80074	SAN LUCA	2	23.392
80075	SAN PIETRO DI CARIDA'	1	39.752
80076	SAN PROCOPIO	4	50.073
80077	SAN ROBERTO	4	66.361
80078	SANTA CRISTINA D'ASPRONTE	2	15.475
80079	SANT'AGATA DEL BIANCO	4	24.811
80080	SANT'ALESSIO IN ASPROMONTE	4	47.878
80081	SANT'EUFEMIA D'ASPRONTE	2	110.598
80082	SANT'ILARIO DELLO IONIO	4	65.695
80083	SANTO STEFANO IN ASPROMONTE	2	15.406
80084	SCIDO	2	16.657
80085	SCILLA	4	259.736
80086	SEMINARA	4	108.254
80087	SERRATA	4	44.138
80088	SIDERNO	4	82.275
80089	SINOPOLI	2	68.997
80090	STAITI	4	6.900
80091	STIGNANO	4	17.943
80092	STILO	4	17.431
80093	TAURIANOVA	5	136.395
80094	TERRANOVA SAPPO MINULIO	5	88.456
80095	VARAPODIO	2	77.112
80096	VILLA SAN GIOVANNI	4	249.583
80097	SAN FERDINANDO	5	141.125
101001	BELVEDERE DI SPINELLO	3	8.127
101002	CACCURI	1	22.380
101003	CARFIZZI	3	12.288

Codice comune	Nome	Zona altimetrica	Popolazione accessibile a 30' al 2008
101004	CASABONA	3	16.044
101005	CASTELSILANO	1	22.423
101006	CERENZIA	1	22.380
101007	CIRO'	4	33.770
101008	CIRO' MARINA	4	39.880
101009	COTRONEI	1	24.676
101010	CROTONE	5	90.054
101011	CRUCOLI	4	30.703
101012	CUTRO	5	88.757
101013	ISOLA DI CAPO RIZZUTO	5	85.877
101014	MELISSA	4	36.256
101015	MESORACA	1	31.163
101016	PALLAGORIO	3	9.159
101017	PETILIA POLICASTRO	1	26.837
101018	ROCCABERNARDA	3	28.988
101019	ROCCA DI NETO	5	75.797
101020	SAN MAURO MARCHESATO	3	21.147
101021	SAN NICOLA DELL'ALTO	3	12.288
101022	SANTA SEVERINA	3	20.027
101023	SAVELLI	1	23.705
101024	SCANDALE	5	8.980
101025	STRONGOLI	5	37.141
101026	UMBRIATICO	3	4.457
101027	VERZINO	3	5.872
102001	ACQUARO	3	23.486
102002	ARENA	1	22.890
102003	BRIATICO	4	64.986
102004	BROGNATURO	1	24.083
102005	CAPISTRANO	3	24.152
102006	CESSANITI	4	85.638
102007	DASA'	3	18.869
102008	DINAMI	3	22.438
102009	DRAPIA	4	22.146
102010	FABRIZIA	1	10.373
102011	FILADELFIA	3	15.587
102012	FILANDARI	3	71.244
102013	FILOGASO	3	37.196
102014	FRANCAVILLA ANGITOLA	4	27.507
102015	FRANCICA	3	68.319
102016	GEROCARNE	3	22.947
102017	IONADI	3	80.977
102018	JOPPOLO	4	24.095
102019	LIMBADI	3	58.930
102020	MAIERATO	3	57.394
102021	MILETO	3	97.098
102022	MONGIANA	1	15.426
102023	MONTEROSSO CALABRO	3	20.856
102024	NARDODIPACE	1	8.160
102025	NICOTERA	4	59.031
102026	PARGHELIA	4	34.059
102027	PIZZO	4	150.811
102028	PIZZONI	3	14.671
102029	POLIA	3	5.911
102030	RICADI	4	20.397
102031	ROMBIOLO	3	75.280
102032	SAN CALOGERO	3	76.205
102033	SAN COSTANTINO CALABRO	3	101.290
102034	SAN GREGORIO D'IPPONA	3	76.495
102035	SAN NICOLA DA CRISSA	3	22.419
102036	SANT'ONOFRIO	3	165.253
102037	SERRA SAN BRUNO	1	25.376
102038	SIMBARIO	1	27.366
102039	SORIANELLO	3	25.419
102040	SORIANO CALABRO	3	31.216
102041	SPADOLA	1	25.383
102042	SPILINGA	4	23.391
102043	STEFANACONI	3	82.187

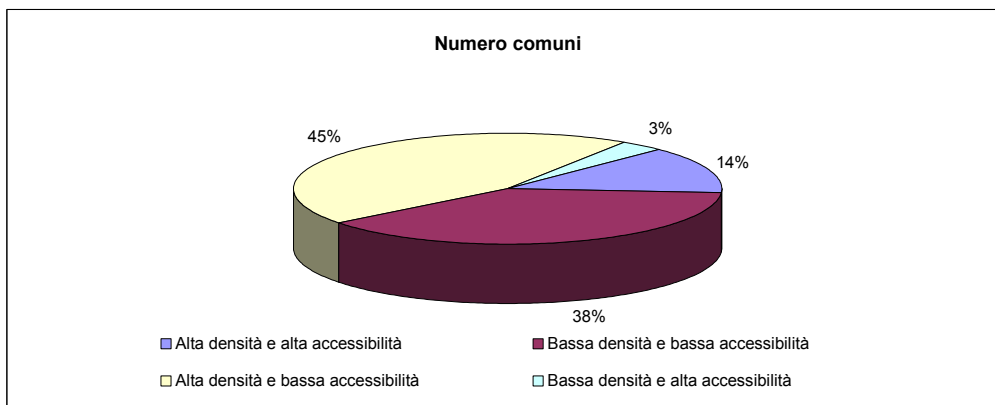
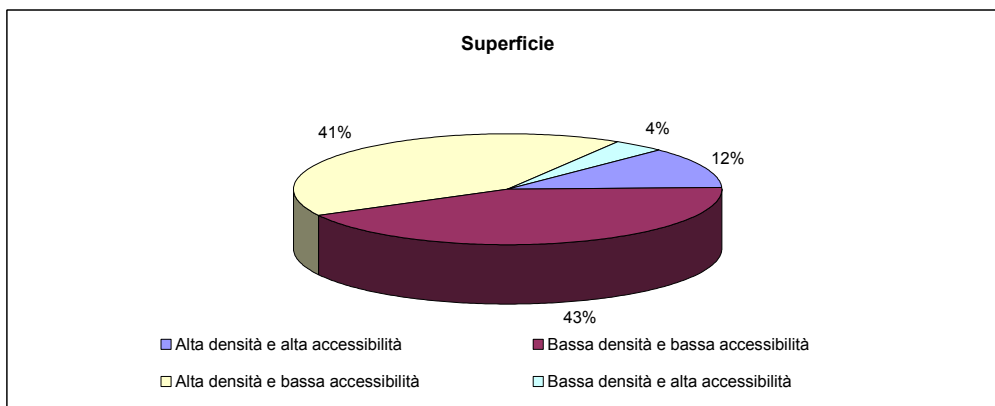
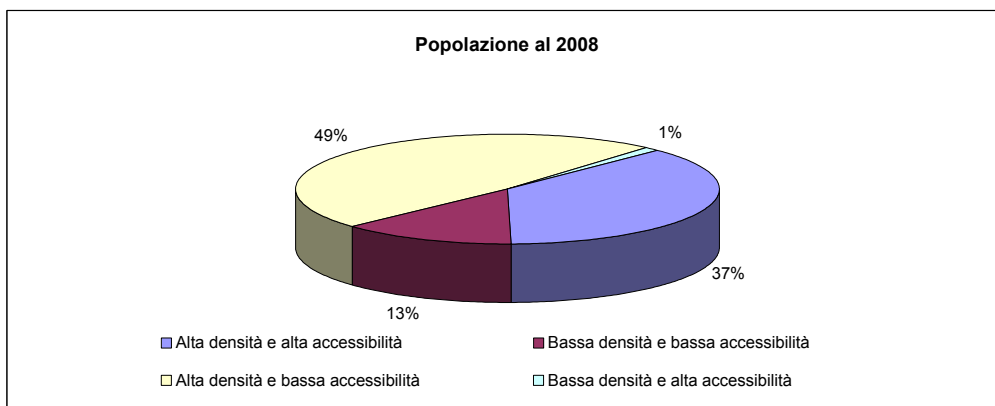
Codice comune	Nome	Zona altimetrica	Popolazione accessibile a 30' al 2008
102044	TROPEA	4	34.437
102045	VALLELONGA	3	26.494
102046	VAZZANO	3	13.435
102047	VIBO VALENTIA	4	85.083
102048	ZACCANOPOLI	4	28.690
102049	ZAMBRONE	4	29.108
102050	ZUNGRI	3	38.276

fig. 4d - Caratterizzazioni dello svantaggio del sistema insediativo



Tav. 4.10 - Popolazione, superficie e numero di comuni per le caratterizzazioni dello svantaggio del sistema insediativo - regione Calabria

Tipologie	Popolazione residente al 2008		Superficie territoriale (Kmq)		Numero comuni	
	v.a.	%	v.a.	%	v.a.	%
Alta densità e alta accessibilità	748.312	37,3	1.806,48	12,0	56	13,7
Bassa densità e bassa accessibilità	268.112	13,3	6.451,21	42,8	156	38,1
Alta densità e bassa accessibilità	968.329	48,2	6.252,77	41,5	183	44,7
Bassa densità e alta accessibilità	23.956	1,2	569,86	3,8	14	3,4
Totale	2.008.709	100,0	15.080,32	100,0	409	100,0



Tav. 4.11 - Popolazione, superficie e numero di comuni per le caratterizzazioni dello svantaggio del sistema insediativo - dati provinciali

Tipologie	Popolazione residente al 2008		Superficie territoriale (Kmq)		Numero comuni	
	v.a.	%	v.a.	%	v.a.	%
COSENZA						
- Alta densità e alta accessibilità	214.720	29,3	652,74	9,8	26	16,8
- Bassa densità e bassa accessibilità	130.003	17,7	3.209,84	48,3	65	41,9
- Alta densità e bassa accessibilità	372.424	50,8	2.338,25	35,2	54	34,8
- Bassa densità e alta accessibilità	16.361	2,2	448,90	6,8	10	6,5
Totale	733.508	100,0	6.649,73	100,0	155	100,0
CATANZARO						
- Alta densità e alta accessibilità	181.702	49,4	401,04	16,8	7	8,8
- Bassa densità e bassa accessibilità	30.912	8,4	774,56	32,4	24	30,0
- Alta densità e bassa accessibilità	150.202	40,8	1.139,35	47,6	47	58,8
- Bassa densità e alta accessibilità	5.174	1,4	76,40	3,2	2	2,5
Totale	367.990	100,0	2.391,35	100,0	80	100,0
REGGIO DI CALABRIA						
- Alta densità e alta accessibilità	337.319	59,5	704,97	22,1	20	20,6
- Bassa densità e bassa accessibilità	51.765	9,1	1.285,01	40,4	36	37,1
- Alta densità e bassa accessibilità	175.002	30,9	1.148,65	36,1	39	40,2
- Bassa densità e alta accessibilità	2.421	0,4	44,56	1,4	2	2,1
Totale	566.507	100,0	3.183,19	100,0	97	100,0
CROTONE						
- Alta densità e alta accessibilità	0	0,0	0,00	0,0	0	0,0
- Bassa densità e bassa accessibilità	30.582	17,6	732,39	42,7	15	55,6
- Alta densità e bassa accessibilità	142.788	82,4	984,19	57,3	12	44,4
- Bassa densità e alta accessibilità	0	0,0	0,00	0,0	0	0,0
Totale	173.370	100,0	1.716,58	100,0	27	100,0
VIBO VALENTIA						
- Alta densità e alta accessibilità	14.571	8,7	47,73	4,2	3	6,0
- Bassa densità e bassa accessibilità	24.850	14,9	449,41	39,4	16	32,0
- Alta densità e bassa accessibilità	127.913	76,4	642,33	56,4	31	62,0
- Bassa densità e alta accessibilità	0	0,0	0,00	0,0	0	0,0
Totale	167.334	100,0	1.139,47	100,0	50	100,0

Tav. 4.12 Caratterizzazioni dello svantaggio del sistema insediativo

Codice comune	Nome	Popolazione residente e turistica per Km ² al 2008	Popolazione accessibile a 30' al 2008	Tipologie
1 - ALTA DENSITA' E ALTA ACCESSIBILITA'				
78026	CAROLEI	254,3	120.227	1
78028	CASOLE BRUZIO	858,9	112.269	1
78030	CASTIGLIONE COSENTINO	219,6	159.360	1
78031	CASTROLIBERO	920,2	177.402	1
78035	CELLARA	117,2	100.883	1
78037	CERISANO	254,8	147.167	1
78045	COSENZA	1.918,5	232.288	1
78049	DIPIGNANO	222,4	118.107	1
78053	FIGLINE VEGLIATURO	279,7	106.045	1
78070	LUZZI	134,9	113.058	1
78075	MANGONE	202,7	128.595	1
78076	MARANO MARCHESATO	685,4	152.078	1
78077	MARANO PRINCIPATO	491,6	151.601	1
78079	MENDICINO	269,4	151.530	1
78081	MONTALTO UFFUGO	256,5	137.672	1
78097	PIANE CRATI	707,0	137.256	1
78098	PIETRAFITTA	165,3	111.438	1
78102	RENDE	682,4	193.151	1
78105	ROGLIANO	164,1	141.854	1
78106	ROSE	102,2	154.139	1
78110	ROVITO	317,3	178.299	1
78116	SAN FILI	160,4	194.330	1
78143	SPEZZANO DELLA SILA	222,7	132.931	1
78148	TORANO CASTELLO	202,6	119.144	1
78151	TRENTA	632,7	132.639	1
78155	ZUMPANO	289,6	172.375	1
79017	CARAFFA DI CATANZARO	111,7	110.450	1
79023	CATANZARO	894,9	128.763	1
79072	MARCELLINARA	129,2	172.163	1
79127	SELLIA MARINA	572,2	113.998	1
79131	SETTINGIANO	224,8	176.830	1
79147	TIRIOLO	171,6	109.861	1
79160	LAMEZIA TERME	502,5	112.997	1
80003	ANOIA	301,7	110.323	1
80007	BAGNARA CALABRA	489,6	103.268	1
80016	CALANNA	113,4	196.600	1
80018	CAMPO CALABRO	711,3	227.056	1
80034	FIUMARA	175,0	205.533	1
80038	GIOIA TAURO	508,0	153.507	1
80046	MAROPATI	258,2	102.521	1
80049	MELICUCCO	863,0	136.043	1
80054	MOTTA SAN GIOVANNI	283,8	201.447	1
80057	PALMI	883,0	125.829	1
80061	POLISTENA	1.026,6	119.911	1
80063	REGGIO DI CALABRIA	879,6	219.835	1
80065	RIZZICONI	218,4	126.578	1
80069	ROSARNO	406,8	148.031	1
80081	SANT'EUFEMIA D'ASPROMONTE	175,7	110.598	1
80085	SCILLA	192,2	259.736	1
80086	SEMINARA	105,3	108.254	1
80093	TAURIANOVA	371,6	136.395	1
80096	VILLA SAN GIOVANNI	1.456,1	249.583	1
80097	SAN FERDINANDO	508,7	141.125	1
102027	PIZZO	913,1	150.811	1
102033	SAN COSTANTINO CALABRO	467,7	101.290	1
102036	SANT'ONOFRIO	196,0	165.253	1
2 - BASSA DENSITA' E BASSA ACCESSIBILITA'				
78001	ACQUAFORMOSA	60,7	14.862	2
78004	AIELLO CALABRO	69,4	23.483	2
78005	AIETA	21,5	15.405	2
78006	ALBIDONA	31,2	11.516	2
78007	ALESSANDRIA DEL CARRETTO	27,1	2.500	2
78009	ALTOMONTE	80,0	20.160	2
78011	AMENDOLARA	88,4	28.360	2
78016	BIANCHI	66,8	16.398	2

Tav. 4.12 Caratterizzazioni dello svantaggio del sistema insediativo

Codice comune	Nome	Popolazione residente e turistica per Km ² al 2008	Popolazione accessibile a 30' al 2008	Tipologie
78018	BOCCHIGLIERO	25,9	1.620	2
78020	BUONVICINO	96,7	23.526	2
78022	CALOVETO	66,7	13.834	2
78023	CAMPANA	32,7	7.328	2
78024	CANNA	61,2	4.658	2
78027	CARPANZANO	62,1	22.556	2
78032	CASTROREGIO	18,4	4.027	2
78036	CERCHIARA DI CALABRIA	47,1	8.474	2
78038	CERVICATI	91,3	29.446	2
78039	CERZETO	73,1	27.380	2
78041	CIVITA	52,7	52.926	2
78043	COLOSIMI	82,9	18.234	2
78046	CROPALATI	45,7	17.480	2
78050	DOMANICO	78,6	86.528	2
78057	FRASCINETO	95,0	75.326	2
78059	GRIMALDI	86,6	21.524	2
78062	LAGO	76,3	25.679	2
78063	LAINO BORGO	43,8	13.200	2
78064	LAINO CASTELLO	24,4	13.200	2
78068	LONGOBUCCO	25,8	5.345	2
78069	LUNGRO	92,7	19.443	2
78072	MALITO	68,1	95.785	2
78073	MALVITO	56,9	26.509	2
78080	MONGRASSANO	52,8	90.881	2
78083	MORANO CALABRO	56,7	39.495	2
78084	MORMANNO	55,3	18.861	2
78085	MOTTAFOLLONE	54,1	17.499	2
78086	NOCARA	23,8	5.606	2
78087	ORIOLO	37,5	5.928	2
78088	ORSOMARSO	19,6	21.782	2
78089	PALUDI	32,6	45.308	2
78090	PANETTIERI	38,1	15.850	2
78092	PAPASIDERO	18,7	2.735	2
78093	PARENTI	76,5	14.945	2
78094	PATERNO CALABRO	63,9	90.281	2
78096	PEDIVIGLIANO	85,3	24.305	2
78099	PIETRAPAOLA	77,8	3.233	2
78100	PLATACI	26,4	6.221	2
78111	SAN BASILE	68,9	38.371	2
78112	SAN BENEDETTO ULLANO	95,3	43.548	2
78113	SAN COSMO ALBANESE	50,5	24.530	2
78114	SAN DEMETRIO CORONE	81,1	12.783	2
78115	SAN DONATO DI NINEA	31,0	14.141	2
78118	SAN GIORGIO ALBANESE	82,8	23.726	2
78119	SAN GIOVANNI IN FIORE	93,5	23.866	2
78120	SAN LORENZO BELLIZZI	24,4	3.345	2
78124	SAN MARTINO DI FINITA	68,8	18.468	2
78126	SAN PIETRO IN AMANTEA	95,6	33.462	2
78127	SAN PIETRO IN GUARANO	91,9	93.902	2
78128	SAN SOSTI	61,4	20.902	2
78130	SANTA DOMENICA TALAO	42,5	29.754	2
78131	SANT'AGATA DI ESARO	57,5	7.391	2
78133	SANTA SOFIA D'EPIRO	83,4	22.089	2
78136	SARACENA	47,1	40.266	2
78137	SCALA COELI	22,4	15.908	2
78145	TARSIA	53,6	60.593	2
78147	TERRAVECCHIA	67,7	11.949	2
79002	ALBI	62,7	15.452	2
79004	AMATO	70,1	91.965	2
79005	ANDALI	90,6	28.871	2
79009	BELCASTRO	54,7	27.092	2
79024	CENADI	99,1	26.869	2
79027	CERVA	85,8	24.001	2
79033	CONFLENTI	72,5	12.500	2
79043	DECOLLATURA	93,1	72.234	2
79052	FOSSATO SERRALTA	75,5	95.433	2

Codice comune	Nome	Popolazione residente e turistica per Km ² al 2008	Popolazione accessibile a 30' al 2008	Tipologie
79065	JACURSO	41,8	25.510	2
79068	MAGISANO	57,7	22.167	2
79071	MARCEDUSA	49,6	21.951	2
79073	MARTIRANO	83,4	6.333	2
79074	MARTIRANO LOMBARDO	73,0	16.616	2
79077	MIGLIERINA	82,2	80.775	2
79083	MOTTA SANTA LUCIA	43,4	10.759	2
79094	PETRIZZI	95,6	41.586	2
79095	PETRONA'	73,8	23.329	2
79117	SANTA CATERINA DELLO IONIO	66,7	15.781	2
79126	SELLIA	60,0	13.633	2
79134	SORBO SAN BASILE	36,5	81.452	2
79146	TAVERNA	53,5	15.452	2
79148	TORRE DI RUGGIERO	72,4	31.076	2
79157	ZAGARISE	48,2	24.221	2
80001	AFRICO	69,2	53.884	2
80004	ANTONIMINA	75,2	28.719	2
80006	BAGALADI	55,1	18.994	2
80011	BOVA	17,2	4.325	2
80017	CAMINI	67,2	15.268	2
80019	CANDIDONI	21,8	60.243	2
80020	CANOLO	59,5	15.957	2
80023	CARERI	86,8	34.745	2
80024	CASIGNANA	80,8	21.540	2
80026	CIMINA'	16,4	14.942	2
80030	COSOLETO	33,2	23.225	2
80033	FERRUZZANO	66,9	13.389	2
80035	GALATRO	57,4	62.565	2
80044	MAMMOLA	71,4	59.748	2
80048	MELICUCCA'	87,4	66.509	2
80058	PAZZANO	89,2	16.925	2
80059	PLACANICA	64,9	13.202	2
80060	PLATI'	94,7	19.847	2
80066	ROCCAFORTE DEL GRECO	14,9	3.642	2
80068	ROGHUDI	37,0	2.621	2
80070	SAMO	20,4	19.288	2
80072	SAN GIOVANNI DI GERACE	79,7	59.748	2
80073	SAN LORENZO	94,2	25.337	2
80074	SAN LUCA	46,5	23.392	2
80075	SAN PIETRO DI CARIDA'	56,1	39.752	2
80076	SAN PROCOPIO	60,9	50.073	2
80077	SAN ROBERTO	83,1	66.361	2
80078	SANTA CRISTINA D'ASPROMONTE	62,3	15.475	2
80079	SANT'AGATA DEL BIANCO	51,8	24.811	2
80084	SCIDO	86,8	16.657	2
80087	SERRATA	53,2	44.138	2
80089	SINOPOLI	92,0	68.997	2
80090	STAITI	30,2	6.900	2
80092	STILO	44,5	17.431	2
80094	TERRANOVA SAPPO MINULIO	75,1	88.456	2
80095	VARAPODIO	80,8	77.112	2
101001	BELVEDERE DI SPINELLO	83,0	8.127	2
101002	CACCURI	46,6	22.380	2
101003	CARFIZZI	60,1	12.288	2
101004	CASABONA	57,9	16.044	2
101005	CASTEL SILANO	39,3	22.423	2
101006	CERENZIA	76,6	22.380	2
101007	CIRO'	64,8	33.770	2
101016	PALLAGORIO	60,9	9.159	2
101018	ROCCABERNARDA	57,3	28.988	2
101020	SAN MAURO MARCHESATO	66,0	21.147	2
101022	SANTA SEVERINA	51,9	20.027	2
101023	SAVELLI	79,2	23.705	2
101024	SCANDALE	93,1	8.980	2
101026	UMBRIATICO	16,5	4.457	2
101027	VERZINO	61,5	5.872	2

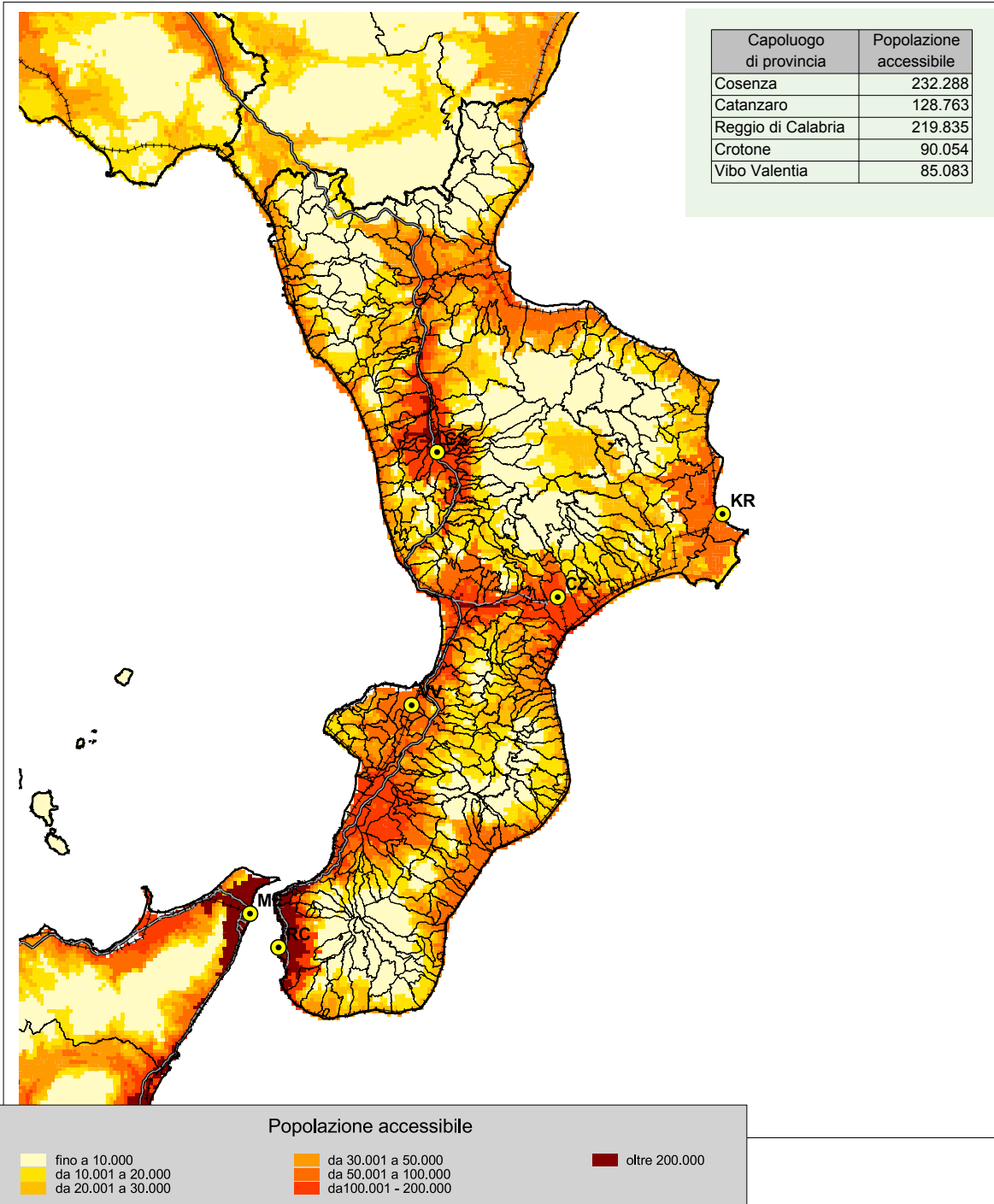
Codice comune	Nome	Popolazione residente e turistica per Km ² al 2008	Popolazione accessibile a 30' al 2008	Tipologie
102002	ARENA	83,5	22.890	2
102004	BROGNATURO	34,8	24.083	2
102005	CAPISTRANO	84,5	24.152	2
102008	DINAMI	76,5	22.438	2
102010	FABRIZIA	86,6	10.373	2
102013	FILOGASO	74,0	37.196	2
102014	FRANCAVILLA ANGITOLA	88,9	27.507	2
102016	GEROCARNE	95,8	22.947	2
102020	MAIERATO	74,7	57.394	2
102022	MONGIANA	64,5	15.426	2
102024	NARDODIPACE	56,2	8.160	2
102028	PIZZONI	92,9	14.671	2
102038	SIMBARIO	78,9	27.366	2
102042	SPILINGA	94,8	23.391	2
102045	VALLELONGA	79,0	26.494	2
102046	VAZZANO	80,8	13.435	2
3 - ALTA DENSITA' E BASSA ACCESSIBILITA'				
78002	ACQUAPPESA	490,4	62.957	3
78003	ACRI	116,0	22.294	3
78010	AMANTEA	731,7	63.620	3
78013	BELMONTE CALABRO	167,9	37.923	3
78015	BELVEDERE MARITTIMO	638,7	51.508	3
78017	BISIGNANO	130,9	42.111	3
78019	BONIFATI	362,9	38.757	3
78021	CALOPEZZATI	230,3	32.348	3
78025	CARIATI	895,6	41.192	3
78029	CASSANO ALLO IONIO	327,2	62.032	3
78033	CASTROVILLARI	199,1	48.742	3
78040	CETRARO	268,0	58.386	3
78042	CLETO	111,2	14.477	3
78044	CORIGLIANO CALABRO	334,4	83.443	3
78047	CROSIA	605,5	46.729	3
78048	DIAMANTE	2.146,7	58.308	3
78051	FAGNANO CASTELLO	181,3	26.425	3
78052	FALCONARA ALBANESE	513,5	47.568	3
78054	FIRMO	212,1	31.879	3
78055	FIUMEFREDDO BRUZIO	329,5	50.598	3
78056	FRANCAVILLA MARITTIMA	127,0	51.499	3
78058	FUSCALDO	242,8	47.879	3
78060	GRISOLIA	131,8	31.903	3
78061	GUARDIA PIEMONTESE	404,8	53.607	3
78066	LATTARICO	108,9	70.704	3
78067	LONGOBARDI	220,7	46.707	3
78071	MAIERA'	115,5	37.715	3
78074	MANDATORICCIO	385,1	15.679	3
78082	MONTEGIORDANO	155,7	19.875	3
78091	PAOLA	575,7	66.217	3
78101	PRAIA A MARE	987,3	41.424	3
78103	ROCCA IMPERIALE	125,3	41.397	3
78104	ROGGIANO GRAVINA	174,4	41.427	3
78107	ROSETO CAPO SPULICO	522,8	29.658	3
78108	ROSSANO	428,2	82.291	3
78109	ROTA GRECA	109,2	37.047	3
78117	SANGINETO	288,4	31.915	3
78121	SAN LORENZO DEL VALLO	155,2	52.097	3
78122	SAN LUCIDO	442,7	55.244	3
78123	SAN MARCO ARGENTANO	109,9	41.277	3
78125	SAN NICOLA ARCELLA	1.506,5	45.774	3
78129	SANTA CATERINA ALBANESE	124,0	23.889	3
78132	SANTA MARIA DEL CEDRO	1.625,8	53.729	3
78135	SAN VINCENZO LA COSTA	160,5	89.418	3
78138	SCALEA	3.623,4	49.814	3
78139	SCIGLIANO	126,4	27.890	3
78140	SERRA D'AIELLO	256,9	21.388	3
78142	SPEZZANO ALBANESE	255,5	47.060	3
78146	TERRANOVA DA SIBARI	129,1	26.589	3

Codice comune	Nome	Popolazione residente e turistica per Km ² al 2008	Popolazione accessibile a 30' al 2008	Tipologie
78149	TORTORA	343,9	41.387	3
78150	TREBISACCE	483,3	32.306	3
78152	VACCARIZZO ALBANESE	183,8	20.527	3
78153	VERBICARO	108,4	11.174	3
78154	VILLAPIANA	504,8	37.434	3
79003	AMARONI	210,5	33.331	3
79007	ARGUSTO	118,5	28.707	3
79008	BADOLATO	203,2	31.401	3
79011	BORGIA	269,4	65.914	3
79012	BOTRICELLO	836,2	64.568	3
79018	CARDINALE	102,0	31.194	3
79020	CARLOPOLI	158,6	18.582	3
79025	CENTRACHE	110,0	41.563	3
79029	CHIARAVALLE CENTRALE	326,5	35.410	3
79030	CICALA	141,4	16.228	3
79034	CORTALE	117,7	31.705	3
79036	CROPANI	282,6	35.577	3
79039	CURINGA	198,2	59.410	3
79042	DAVOLI	439,7	37.282	3
79047	FALERNA	466,3	44.136	3
79048	FEROLETO ANTICO	140,1	77.086	3
79055	GAGLIATO	115,0	32.600	3
79056	GASPERINA	591,8	55.090	3
79058	GIMIGLIANO	122,2	89.104	3
79059	GIRIFALCO	173,1	35.492	3
79060	GIZZERIA	231,7	81.554	3
79061	GUARDAVALLE	137,6	16.707	3
79063	ISCA SULLO IONIO	168,1	24.168	3
79080	MONTAURO	613,1	61.361	3
79081	MONTEPAONE	630,7	47.226	3
79087	NOCERA TIRINESE	340,3	33.419	3
79088	OLIVADI	209,9	42.987	3
79089	PALERMITI	110,5	44.194	3
79092	PENTONE	223,1	97.367	3
79096	PIANOPOLI	127,2	86.893	3
79099	PLATANIA	138,9	80.116	3
79110	SAN MANGO D'AQUINO	278,7	33.766	3
79114	SAN PIETRO A MAIDA	331,5	21.224	3
79115	SAN PIETRO APOSTOLO	226,3	26.448	3
79116	SAN SOSTENE	103,3	27.313	3
79118	SANT'ANDREA APOSTOLO DELLO IONIO	410,9	27.351	3
79122	SAN VITO SULLO IONIO	136,0	26.869	3
79123	SATRIANO	209,4	36.631	3
79129	SERRASTRETTA	128,9	27.457	3
79130	SERSALE	109,7	18.449	3
79133	SIMERI CRICHI	275,7	37.148	3
79137	SOVERATO	1.891,0	68.791	3
79138	SOVERIA MANNELLI	194,9	22.600	3
79139	SOVERIA SIMERI	102,9	36.497	3
79142	SQUILLACE	194,4	62.786	3
79143	STALETTI	962,2	62.321	3
79151	VALLEFIORITA	184,6	44.919	3
80002	AGNANA CALABRA	145,5	38.710	3
80005	ARDORE	232,9	71.646	3
80008	BENESTARE	169,8	44.188	3
80009	BIANCO	246,0	66.022	3
80010	BIVONGI	102,7	13.918	3
80012	BOVALINO	654,4	81.737	3
80013	BOVA MARINA	243,0	32.702	3
80014	BRANCALEONE	185,5	32.300	3
80015	BRUZZANO ZEFFIRIO	106,5	14.839	3
80021	CARAFFA DEL BIANCO	118,7	25.479	3
80025	CAULONIA	147,5	28.469	3
80027	CINQUEFRONDI	263,2	99.146	3
80028	CITTANOVA	202,9	88.536	3
80029	CONDOLFURI	155,5	26.906	3

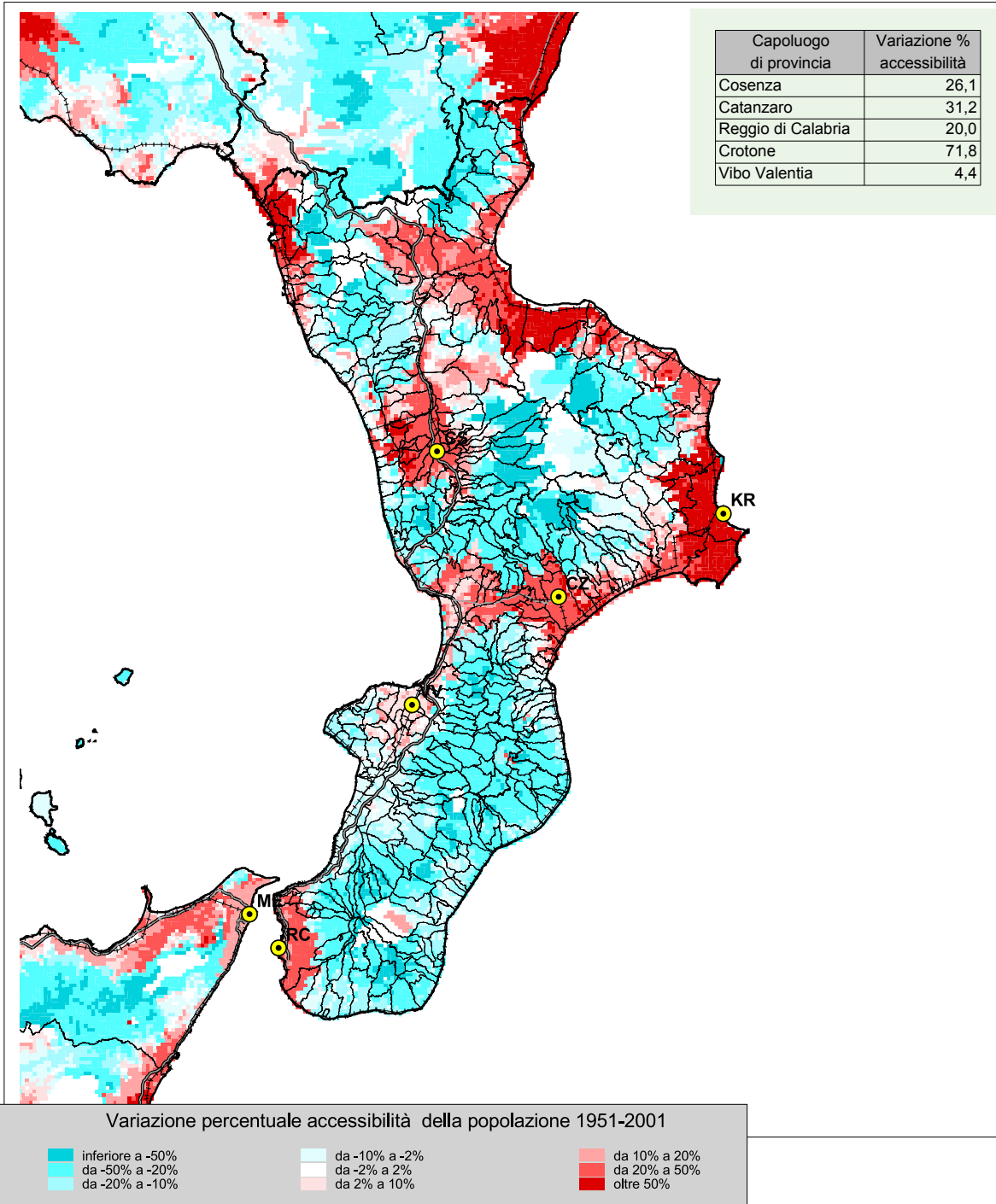
Codice comune	Nome	Popolazione residente e turistica per Km ² al 2008	Popolazione accessibile a 30' al 2008	Tipologie
80031	DELIANUOVA	208,8	13.673	3
80032	FEROLETO DELLA CHIESA	312,3	74.318	3
80036	GERACE	162,2	61.505	3
80037	GIFFONE	241,5	32.895	3
80039	GIOIOSA IONICA	238,8	66.046	3
80040	GROTTERIA	243,5	57.303	3
80042	LAUREANA DI BORRELLO	195,9	88.452	3
80043	LOCRI	571,2	92.295	3
80045	MARINA DI GIOIOSA IONICA	649,2	79.312	3
80047	MARTONE	112,5	59.748	3
80050	MELITO DI PORTO SALVO	453,4	43.429	3
80051	MOLOCHIO	106,3	49.257	3
80052	MONASTERACE	407,3	23.529	3
80053	MONTEBELLO IONICO	191,2	73.676	3
80055	OPPIDO MAMERTINA	106,3	32.109	3
80056	PALIZZI	111,1	22.046	3
80062	PORTIGLIOLA	360,4	73.054	3
80064	RIACE	230,5	23.895	3
80067	ROCCELLA IONICA	290,4	71.399	3
80071	SAN GIORGIO MORGETO	119,0	62.577	3
80080	SANT'ALESSIO IN ASPROMONTE	133,2	47.878	3
80082	SANT'ILARIO DELLO IONIO	234,4	65.695	3
80083	SANTO STEFANO IN ASPROMONTE	239,6	15.406	3
80088	SIDERNO	685,2	82.275	3
80091	STIGNANO	132,2	17.943	3
101008	CIRO' MARINA	583,1	39.880	3
101009	COTRONEI	242,5	24.676	3
101010	CROTONE	384,3	90.054	3
101011	CRUCOLI	137,8	30.703	3
101012	CUTRO	178,0	88.757	3
101013	ISOLA DI CAPO RIZZUTO	439,1	85.877	3
101014	MELISSA	153,6	36.256	3
101015	MESORACA	160,0	31.163	3
101017	PETILIA POLICASTRO	156,9	26.837	3
101019	ROCCA DI NETO	136,9	75.797	3
101021	SAN NICOLA DELL'ALTO	222,5	12.288	3
101025	STRONGOLI	203,6	37.141	3
102001	ACQUARO	131,8	23.486	3
102003	BRIATICO	385,1	64.986	3
102006	CESSANITI	251,3	85.638	3
102007	DASA'	239,7	18.869	3
102009	DRAPIA	272,2	22.146	3
102011	FILADELFIA	249,4	15.587	3
102012	FILANDARI	123,0	71.244	3
102015	FRANCICA	121,7	68.319	3
102017	IONADI	440,5	80.977	3
102018	JOPPOLO	318,0	24.095	3
102019	LIMBADI	184,5	58.930	3
102021	MILETO	264,2	97.098	3
102023	MONTEROSSO CALABRO	170,0	20.856	3
102025	NICOTERA	463,3	59.031	3
102026	PARGHELIA	844,1	34.059	3
102029	POLIA	101,5	5.911	3
102030	RICADI	1.383,5	20.397	3
102031	ROMBIOLO	236,4	75.280	3
102032	SAN CALOGERO	198,3	76.205	3
102034	SAN GREGORIO D'IPPONA	187,2	76.495	3
102035	SAN NICOLA DA CRISSA	112,1	22.419	3
102037	SERRA SAN BRUNO	242,0	25.376	3
102039	SORIANELLO	201,2	25.419	3
102040	SORIANO CALABRO	199,7	31.216	3
102041	SPADOLA	114,3	25.383	3
102043	STEFANACONI	117,0	82.187	3
102044	TROPEA	4.274,1	34.437	3
102047	VIBO VALENTIA	896,0	85.083	3
102048	ZACCANOPOLI	167,0	28.690	3

Codice comune	Nome	Popolazione residente e turistica per Km ² al 2008	Popolazione accessibile a 30' al 2008	Tipologie
102049	ZAMBRONE	499,9	29.108	3
102050	ZUNGRI	101,2	38.276	3
4 - BASSA DENSITA' E ALTA ACCESSIBILITA'				
78008	ALTILIA	91,5	103.756	4
78012	APRIGLIANO	28,2	109.338	4
78014	BELSITO	96,4	123.210	4
78034	CELICO	48,5	175.618	4
78065	LAPPANO	91,6	144.095	4
78078	MARZI	69,2	106.692	4
78095	PEDACE	64,6	111.942	4
78134	SANTO STEFANO DI ROGLIANO	90,3	170.588	4
78141	SERRA PEDACE	26,0	109.396	4
78144	SPEZZANO PICCOLO	62,5	115.353	4
79069	MAIDA	96,6	120.771	4
79108	SAN FLORO	65,0	111.867	4
80022	CARDETO	72,3	147.386	4
80041	LAGANADI	99,0	197.494	4

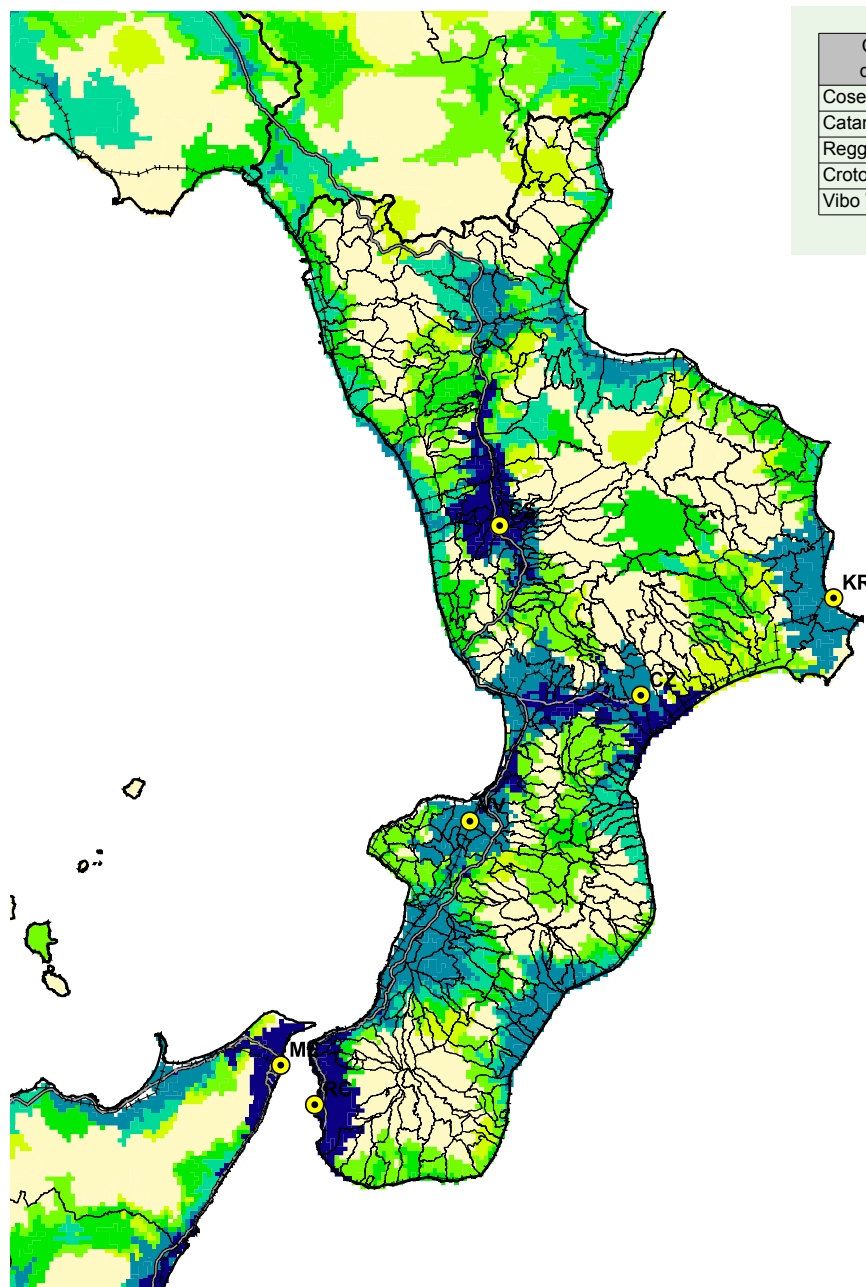
fig. 4e - Accessibilità della popolazione residente al 2008



**fig. 4f - Differenza di accessibilità della popolazione residente
1951- 2001 tempo 30'**

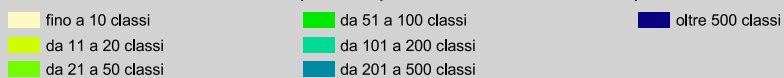


**fig. 4g - Accessibilità della popolazione residente ai servizi
2004-2006 tempo 30' - istruzione**

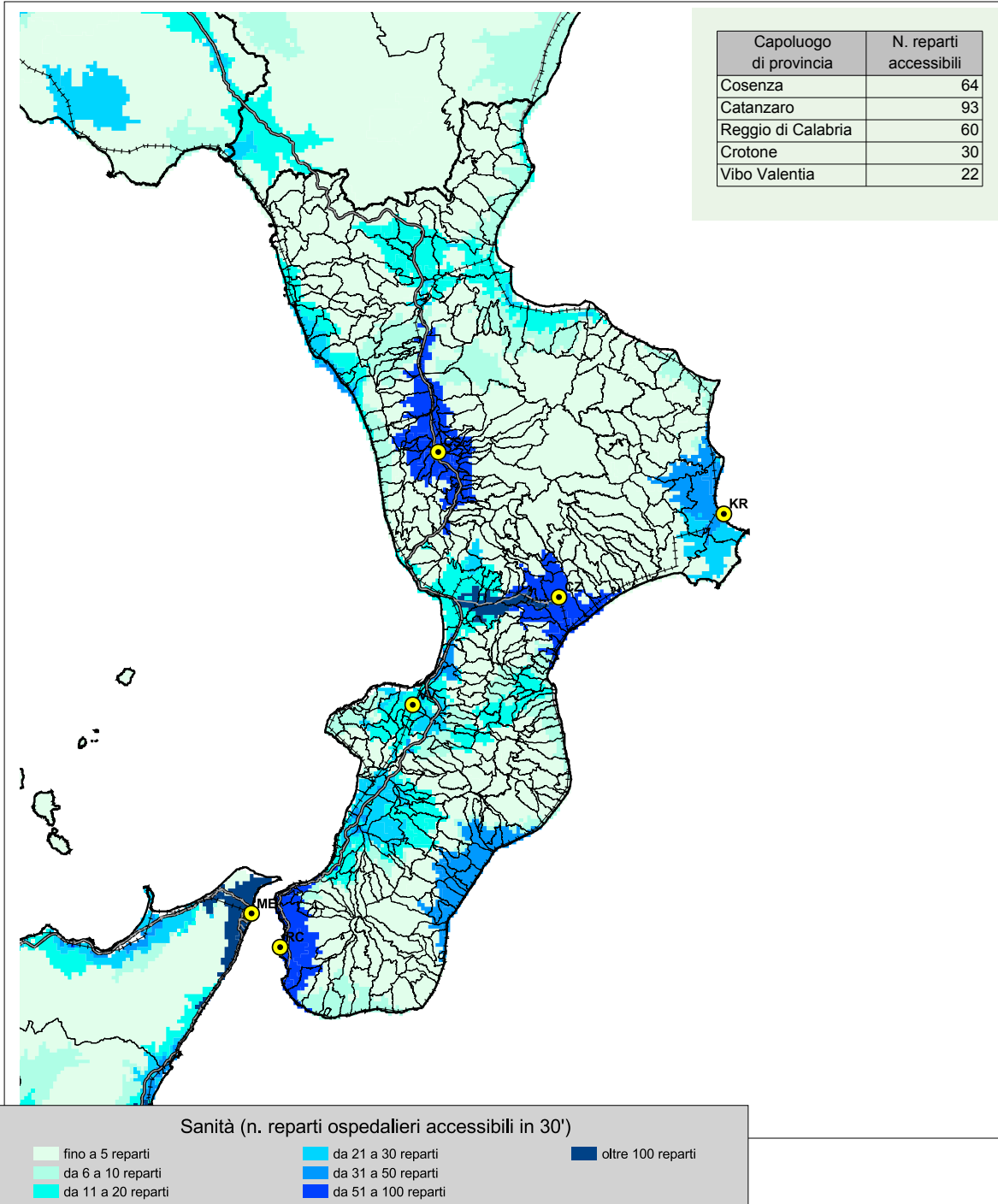


Capoluogo di provincia	N. classi accessibili
Cosenza	679
Catanzaro	528
Reggio di Calabria	641
Crotone	323
Vibo Valentia	373

Istruzione superiore (n. classi accessibili in 30')

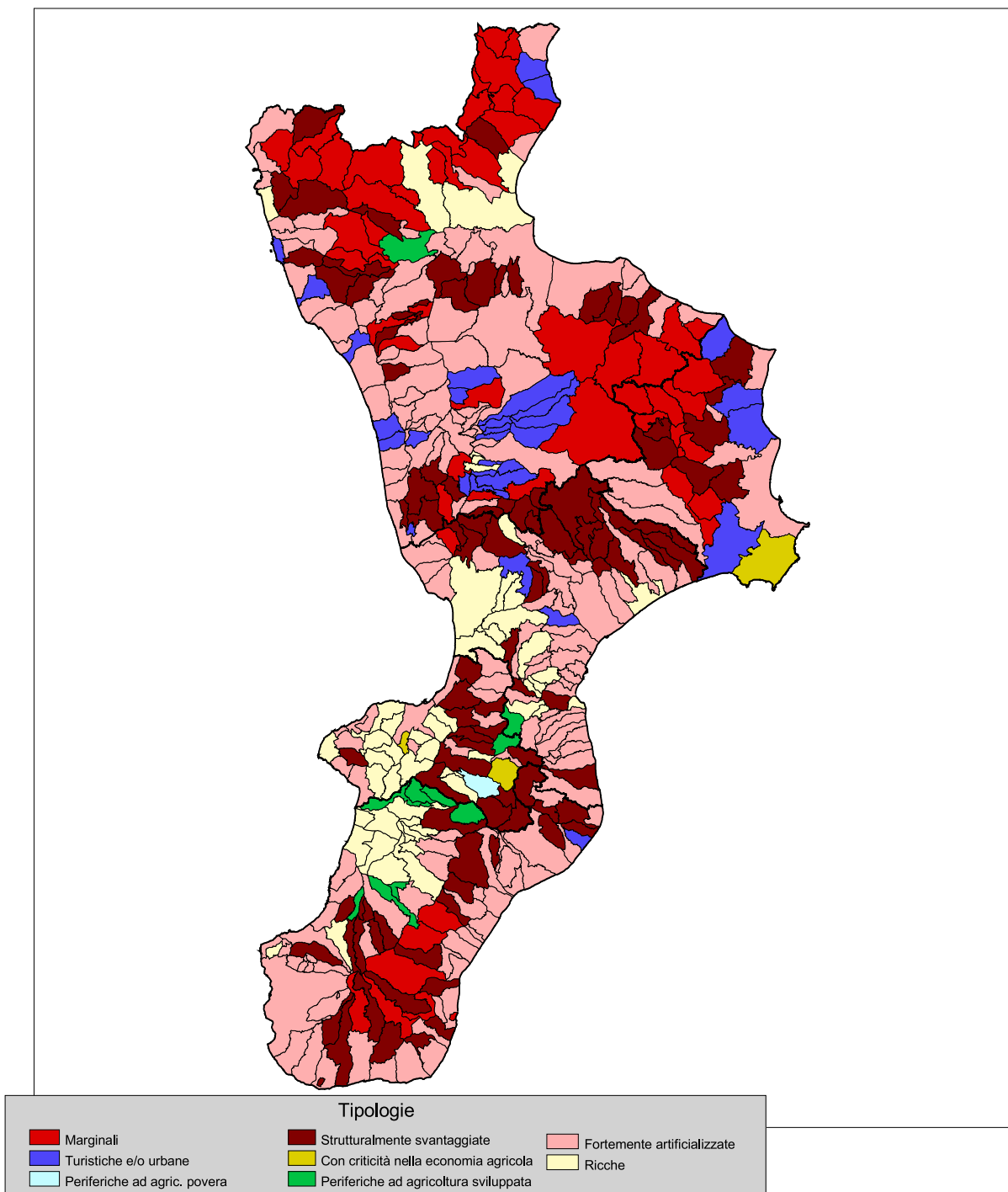


**fig. 4g - Accessibilità della popolazione residente ai servizi
2004-2006 tempo 30' - sanità**



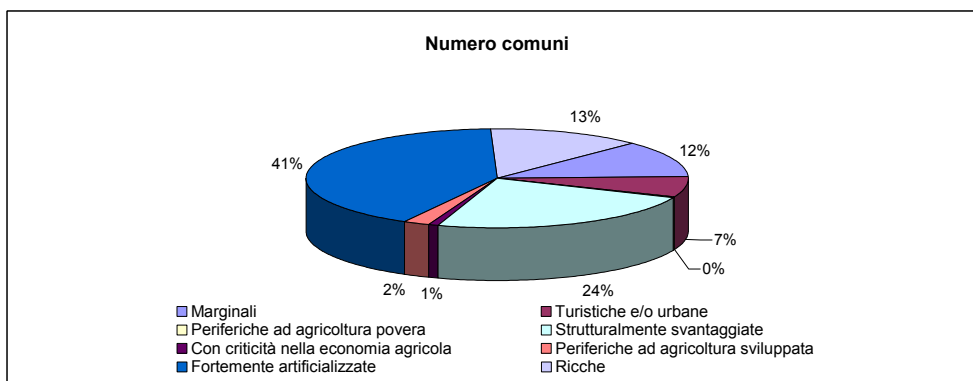
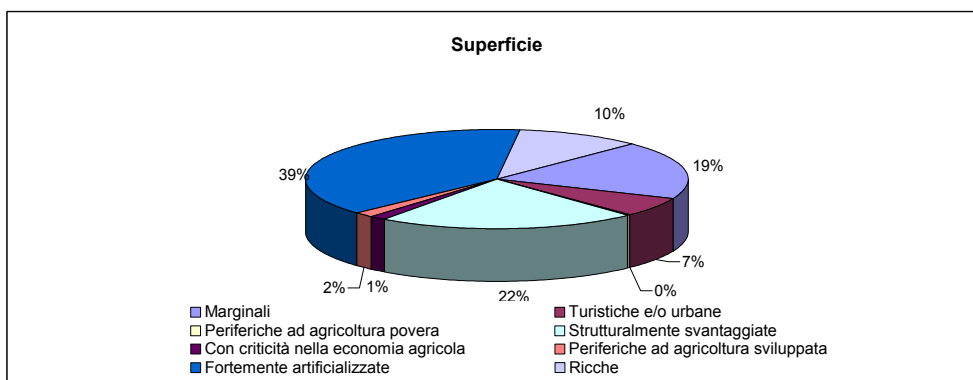
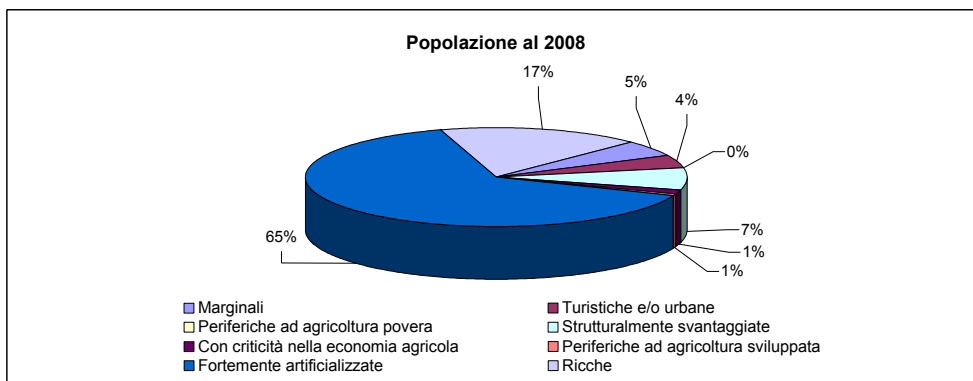
5 - LE DIVERSE TIPOLOGIE DI SVANTAGGIO

fig. 5a - Tipologia di svantaggio - ipotesi A



Tav. 5.1 - Popolazione, superficie e numero di comuni per tipologia di svantaggio - ipotesi A (interazione tra le variabili di tipo forte) - regione Calabria

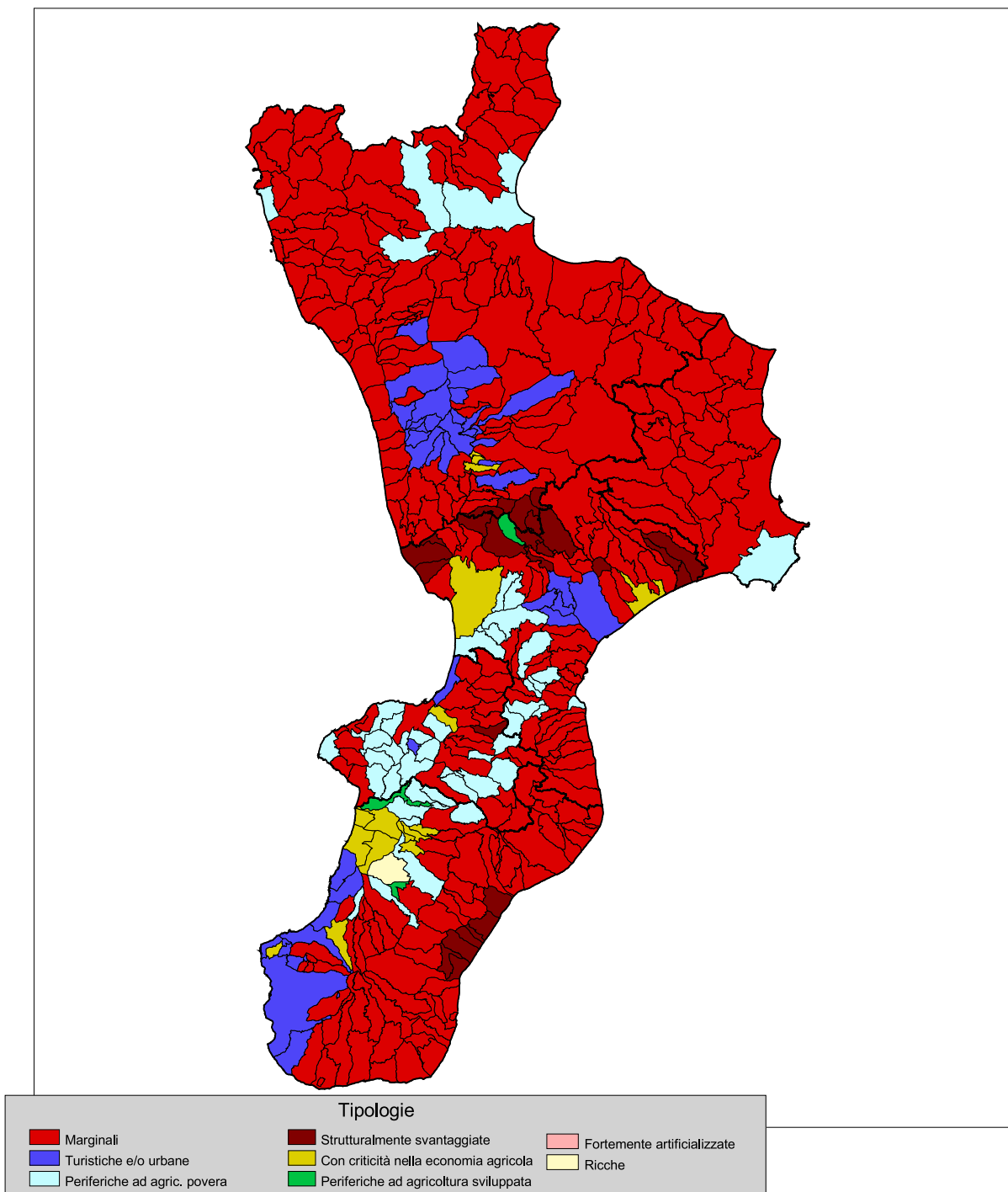
Tipologie	Popolazione residente al 2008		Superficie territoriale (Kmq)		Numero comuni	
	v.a.	%	v.a.	%	v.a.	%
Marginali	107.070	5,3	2.845,66	18,9	49	12,0
Turistiche e/o urbane	81.547	4,1	981,80	6,5	27	6,6
Periferiche ad agricoltura povera	1.634	0,1	32,35	0,2	1	0,2
Strutturalmente svantaggiate	146.493	7,3	3.318,94	22,0	97	23,7
Con criticità nella economia agricola	25.887	1,3	173,57	1,2	3	0,7
Periferiche ad agricoltura sviluppata	12.915	0,6	254,26	1,7	9	2,2
Fortemente artificializzate	1.285.746	64,0	5.891,90	39,1	170	41,6
Ricche	347.417	17,3	1.581,84	10,5	53	13,0
Totale	2.008.709	100,0	15.080,32	100,0	409	100,0



Tav. 5.2 - Popolazione, superficie e numero di comuni per tipologia di svantaggio - ipotesi A (interazione tra le variabili di tipo forte) - dati provinciali

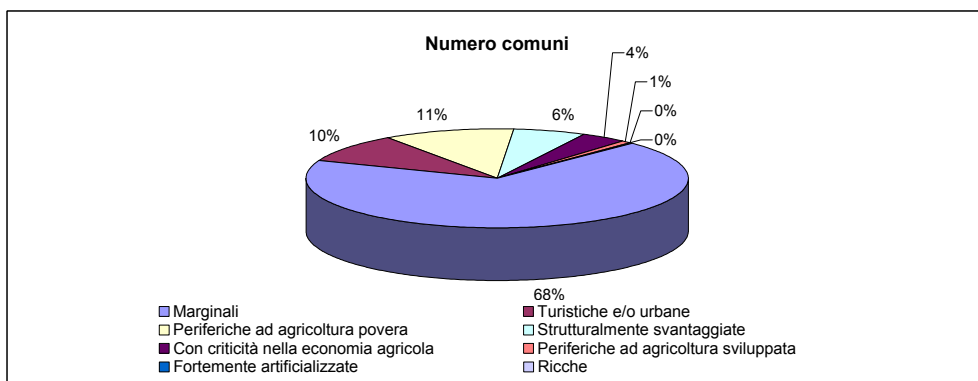
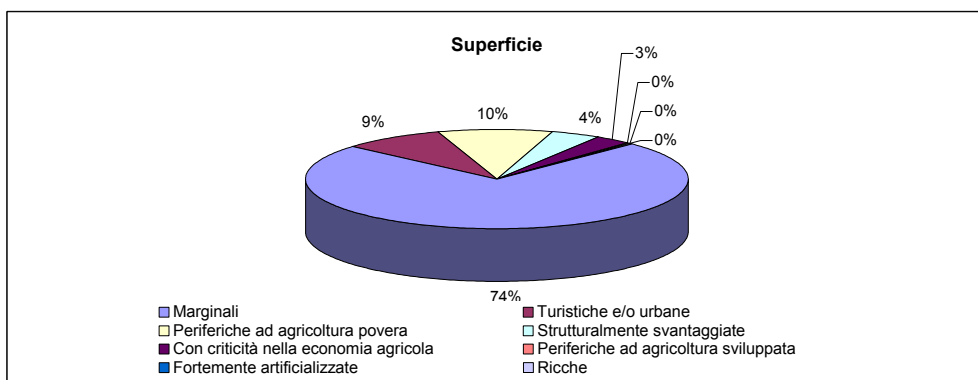
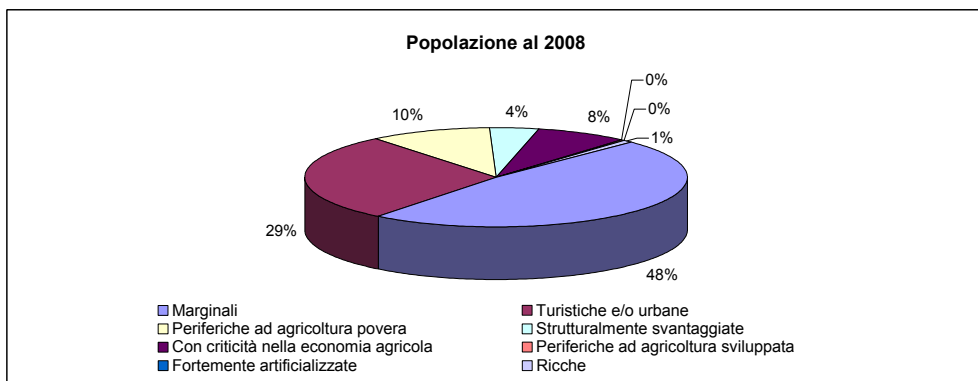
Tipologie	Popolazione residente al 2008		Superficie territoriale (Kmq)		Numero comuni	
	v.a.	%	v.a.	%	v.a.	%
COSENZA						
- Marginali	77.616	10,6	2.113,10	31,8	34	21,9
- Turistiche e/o urbane	51.117	7,0	581,94	8,8	20	12,9
- Periferiche ad agricoltura povera	0	0,0	0,00	0,0	0	0,0
- Strutturalmente svantaggiate	47.721	6,5	1.031,45	15,5	30	19,4
- Con criticità nella economia agricola	0	0,0	0,00	0,0	0	0,0
- Periferiche ad agricoltura sviluppata	4.666	0,6	65,29	1,0	1	0,6
- Fortemente artificializzate	491.911	67,1	2.494,10	37,5	63	40,6
- Ricche	60.477	8,2	363,85	5,5	7	4,5
Totale	733.508	100,0	6.649,73	100,0	155	100,0
CATANZARO						
- Marginali	1.239	0,3	19,83	0,8	1	1,3
- Turistiche e/o urbane	5.352	1,5	65,90	2,8	2	2,5
- Periferiche ad agricoltura povera	0	0,0	0,00	0,0	0	0,0
- Strutturalmente svantaggiate	28.499	7,7	729,92	30,5	22	27,5
- Con criticità nella economia agricola	0	0,0	0,00	0,0	0	0,0
- Periferiche ad agricoltura sviluppata	1.174	0,3	24,81	1,0	1	1,3
- Fortemente artificializzate	205.827	55,9	1.042,61	43,6	39	48,8
- Ricche	125.899	34,2	508,28	21,3	15	18,8
Totale	367.990	100,0	2.391,35	100,0	80	100,0
REGGIO DI CALABRIA						
- Marginali	13.177	2,3	326,80	10,3	6	6,2
- Turistiche e/o urbane	1.842	0,3	16,05	0,5	1	1,0
- Periferiche ad agricoltura povera	0	0,0	0,00	0,0	0	0,0
- Strutturalmente svantaggiate	32.516	5,7	813,30	25,5	24	24,7
- Con criticità nella economia agricola	0	0,0	0,00	0,0	0	0,0
- Periferiche ad agricoltura sviluppata	6.072	1,1	144,91	4,6	6	6,2
- Fortemente artificializzate	404.057	71,3	1.518,43	47,7	46	47,4
- Ricche	108.843	19,2	363,70	11,4	14	14,4
Totale	566.507	100,0	3.183,19	100,0	97	100,0
CROTONE						
- Marginali	15.038	8,7	385,93	22,5	8	29,6
- Turistiche e/o urbane	23.236	13,4	317,91	18,5	4	14,8
- Periferiche ad agricoltura povera	0	0,0	0,00	0,0	0	0,0
- Strutturalmente svantaggiate	15.544	9,0	346,46	20,2	7	25,9
- Con criticità nella economia agricola	15.326	8,8	125,27	7,3	1	3,7
- Periferiche ad agricoltura sviluppata	0	0,0	0,00	0,0	0	0,0
- Fortemente artificializzate	104.226	60,1	541,01	31,5	7	25,9
- Ricche	0	0,0	0,00	0,0	0	0,0
Totale	173.370	100,0	1.716,58	100,0	27	100,0
VIBO VALENTIA						
- Marginali	0	0,0	0,00	0,0	0	0,0
- Turistiche e/o urbane	0	0,0	0,00	0,0	0	0,0
- Periferiche ad agricoltura povera	1.634	1,0	32,35	2,8	1	2,0
- Strutturalmente svantaggiate	22.213	13,3	397,81	34,9	14	28,0
- Con criticità nella economia agricola	10.561	6,3	48,30	4,2	2	4,0
- Periferiche ad agricoltura sviluppata	1.003	0,6	19,25	1,7	1	2,0
- Fortemente artificializzate	79.725	47,6	295,75	26,0	15	30,0
- Ricche	52.198	31,2	346,01	30,4	17	34,0
Totale	167.334	100,0	1.139,47	100,0	50	100,0

fig. 5b - Tipologia di svantaggio - ipotesi B



Tav. 5.3 - Popolazione, superficie e numero di comuni per tipologia di svantaggio - ipotesi B (interazione tra le variabili di tipo debole) - regione Calabria

Tipologie	Popolazione residente al 2008		Superficie territoriale (Kmq)		Numero comuni	
	v.a.	%	v.a.	%	v.a.	%
Marginali	966.248	48,1	11.129,14	73,8	279	68,2
Turistiche e/o urbane	572.689	28,5	1.309,69	8,7	39	9,5
Periferiche ad agricoltura povera	208.091	10,4	1.489,25	9,9	46	11,2
Strutturalmente svantaggiate	81.919	4,1	599,47	4,0	25	6,1
Con criticità nella economia agricola	159.773	8,0	448,94	3,0	16	3,9
Periferiche ad agricoltura sviluppata	4.139	0,2	55,98	0,4	3	0,7
Fortemente artificializzate		0,0		0,0		0,0
Ricche	15.850	0,8	47,85	0,3	1	0,2
Totale	2.008.709	100,0	15.080,32	100,0	409	100,0

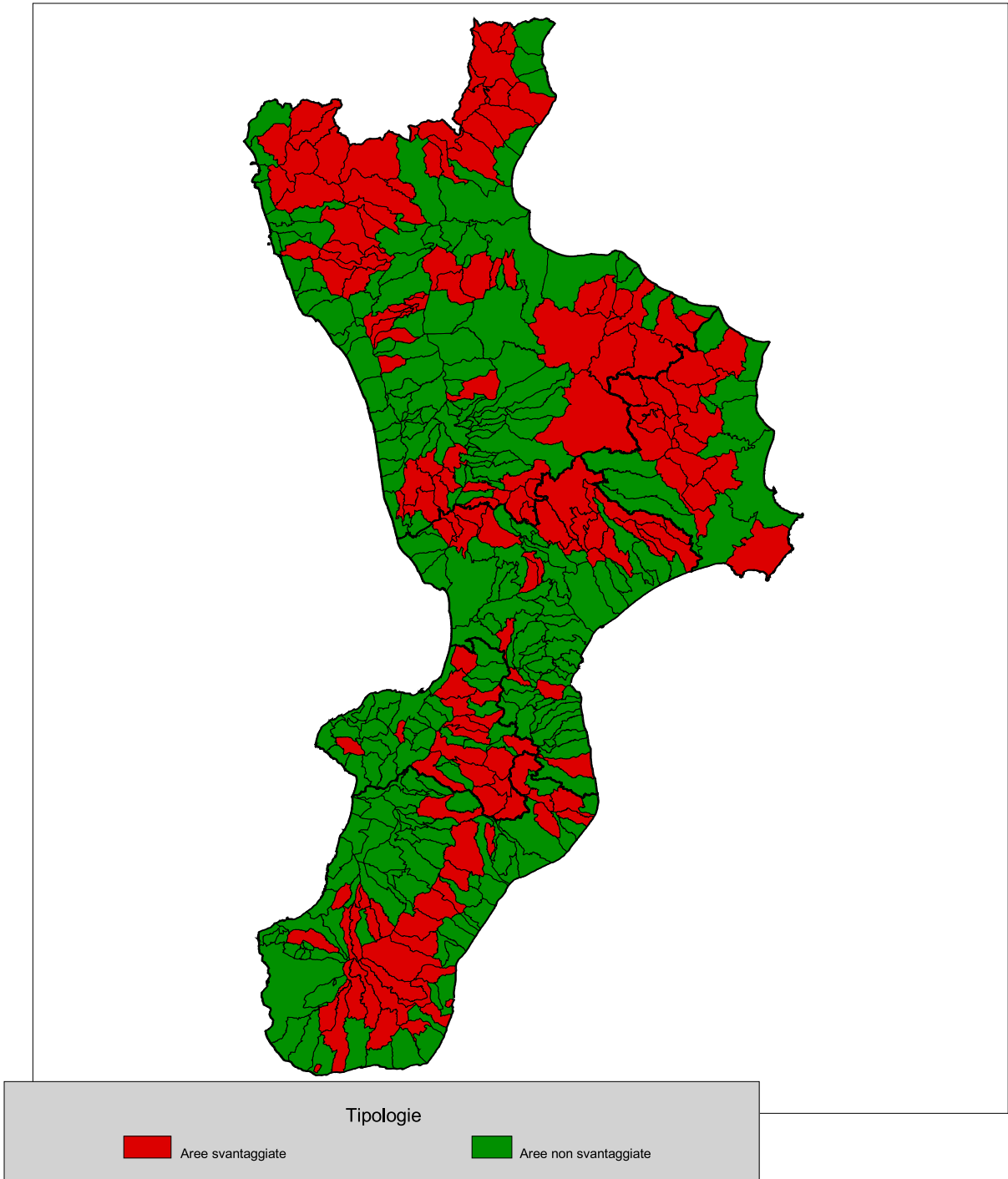


Tav. 5.4 - Popolazione, superficie e numero di comuni per tipologia di svantaggio - ipotesi B (interazione tra le variabili di tipo debole) - dati provinciali

Tipologie	Popolazione residente al 2008		Superficie territoriale (Kmq)		Numero comuni	
	v.a.	%	v.a.	%	v.a.	%
COSENZA						
- Marginali	454.002	61,9	5.497,81	82,7	120	77,4
- Turistiche e/o urbane	210.310	28,7	634,25	9,5	23	14,8
- Periferiche ad agricoltura povera	60.733	8,3	410,65	6,2	5	3,2
- Strutturalmente svantaggiate	4.053	0,6	88,53	1,3	4	2,6
- Con criticità nella economia agricola	4.410	0,6	18,49	0,3	3	1,9
- Periferiche ad agricoltura sviluppata	0	0,0	0,00	0,0	0	0,0
- Fortemente artificializzate	0	0,0	0,00	0,0	0	0,0
- Ricche	0	0,0	0,00	0,0	0	0,0
Totale	733.508	100,0	6.649,73	100,0	155	100,0
CATANZARO						
- Marginali	108.445	29,5	1.310,97	54,8	46	57,5
- Turistiche e/o urbane	104.611	28,4	199,94	8,4	5	6,3
- Periferiche ad agricoltura povera	46.762	12,7	311,62	13,0	13	16,3
- Strutturalmente svantaggiate	27.861	7,6	347,35	14,5	13	16,3
- Con criticità nella economia agricola	77.091	20,9	201,10	8,4	2	2,5
- Periferiche ad agricoltura sviluppata	3.220	0,9	20,37	0,9	1	1,3
- Fortemente artificializzate	0	0,0	0,00	0,0	0	0,0
- Ricche	0	0,0	0,00	0,0	0	0,0
Totale	367.990	100,0	2.391,35	100,0	80	100,0
REGGIO DI CALABRIA						
- Marginali	156.045	27,5	2.082,39	65,4	61	62,9
- Turistiche e/o urbane	246.271	43,5	446,13	14,0	9	9,3
- Periferiche ad agricoltura povera	22.948	4,1	214,16	6,7	7	7,2
- Strutturalmente svantaggiate	49.276	8,7	146,06	4,6	7	7,2
- Con criticità nella economia agricola	75.198	13,3	210,99	6,6	10	10,3
- Periferiche ad agricoltura sviluppata	919	0,2	35,61	1,1	2	2,1
- Fortemente artificializzate	0	0,0	0,00	0,0	0	0,0
- Ricche	15.850	2,8	47,85	1,5	1	1,0
Totale	566.507	100,0	3.183,19	100,0	97	100,0
CROTONE						
- Marginali	158.044	91,2	1.591,31	92,7	26	96,3
- Turistiche e/o urbane	0	0,0	0,00	0,0	0	0,0
- Periferiche ad agricoltura povera	15.326	8,8	125,27	7,3	1	3,7
- Strutturalmente svantaggiate	0	0,0	0,00	0,0	0	0,0
- Con criticità nella economia agricola	0	0,0	0,00	0,0	0	0,0
- Periferiche ad agricoltura sviluppata	0	0,0	0,00	0,0	0	0,0
- Fortemente artificializzate	0	0,0	0,00	0,0	0	0,0
- Ricche	0	0,0	0,00	0,0	0	0,0
Totale	173.370	100,0	1.716,58	100,0	27	100,0
VIBO VALENTIA						
- Marginali	89.712	53,6	646,66	56,8	26	52,0
- Turistiche e/o urbane	11.497	6,9	29,37	2,6	2	4,0
- Periferiche ad agricoltura povera	62.322	37,2	427,55	37,5	20	40,0
- Strutturalmente svantaggiate	729	0,4	17,53	1,5	1	2,0
- Con criticità nella economia agricola	3.074	1,8	18,36	1,6	1	2,0
- Periferiche ad agricoltura sviluppata	0	0,0	0,00	0,0	0	0,0
- Fortemente artificializzate	0	0,0	0,00	0,0	0	0,0
- Ricche	0	0,0	0,00	0,0	0	0,0
Totale	167.334	100,0	1.139,47	100,0	50	100,0

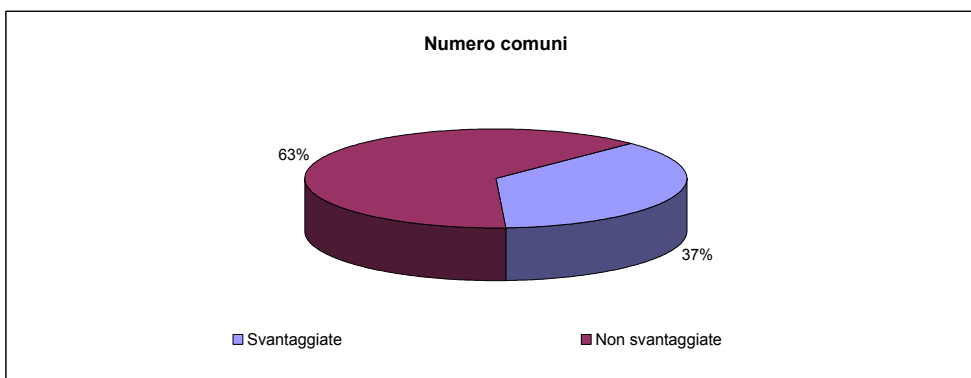
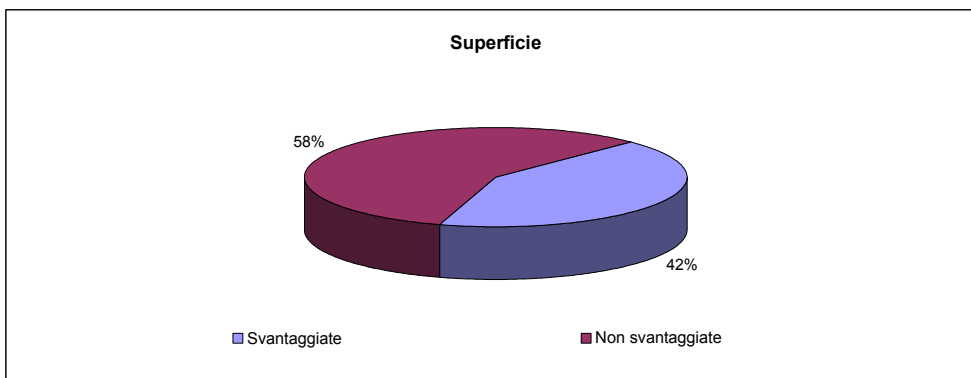
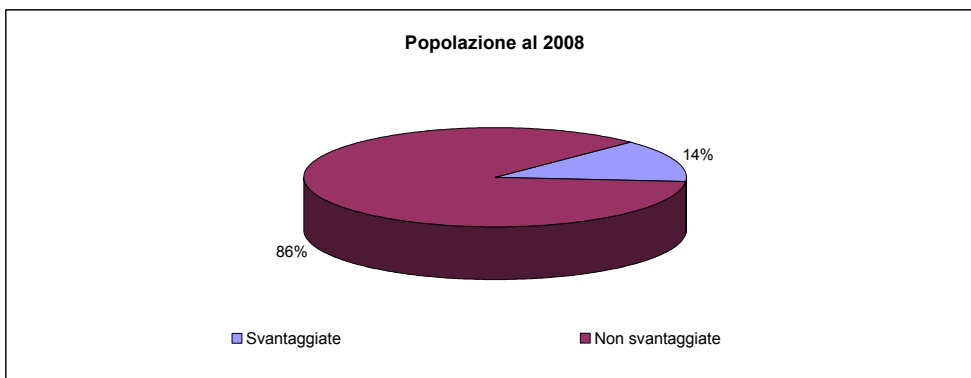
6 - MARGINALITA' **(definizioni estensiva e restrittiva)**

fig.6a - Individuazione delle aree svantaggiate - definizione estensiva



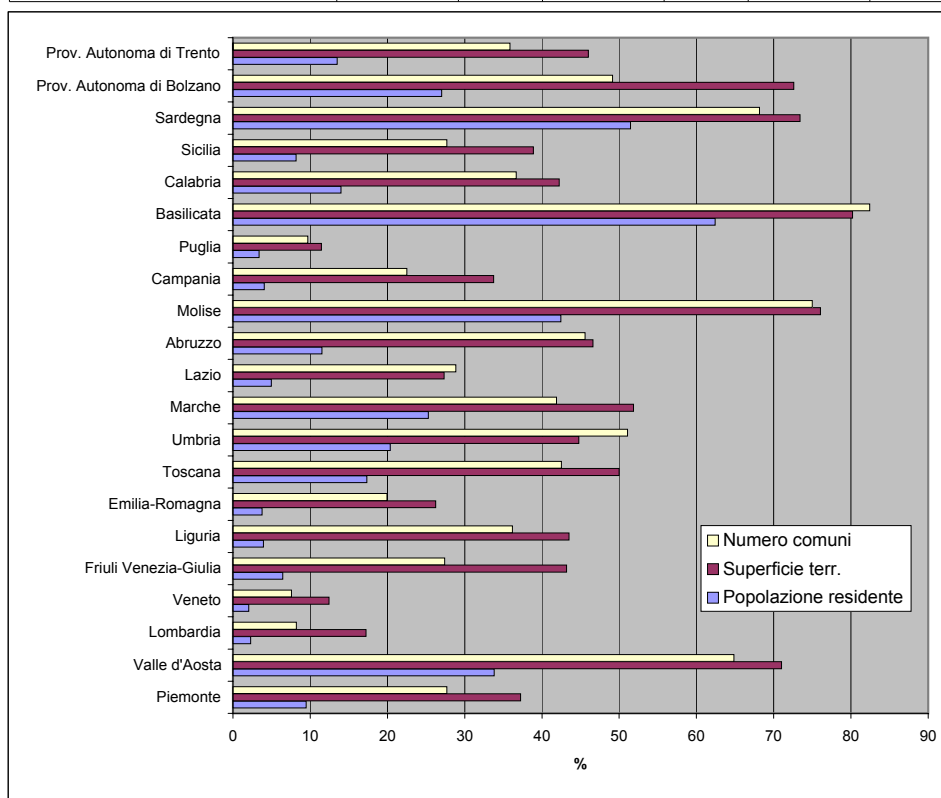
Tav. 6.1 - Popolazione, superficie e numero di comuni per svantaggio individuato in base alla definizione estensiva - regione Calabria

Tipologie	Popolazione residente al 2008		Superficie territoriale (Kmq)		Numero comuni	
	v.a.	%	v.a.	%	v.a.	%
Svantaggiate	281.084	14,0	6.370,52	42,2	150	36,7
Non svantaggiate	1.727.625	86,0	8.709,80	57,8	259	63,3
Totale	2.008.709	100,0	15.080,32	100,0	409	100,0



Tav. 6.2 - Popolazione, superficie e numero di comuni in aree svantaggiate individuate in base alla definizione estensiva - dati regionali

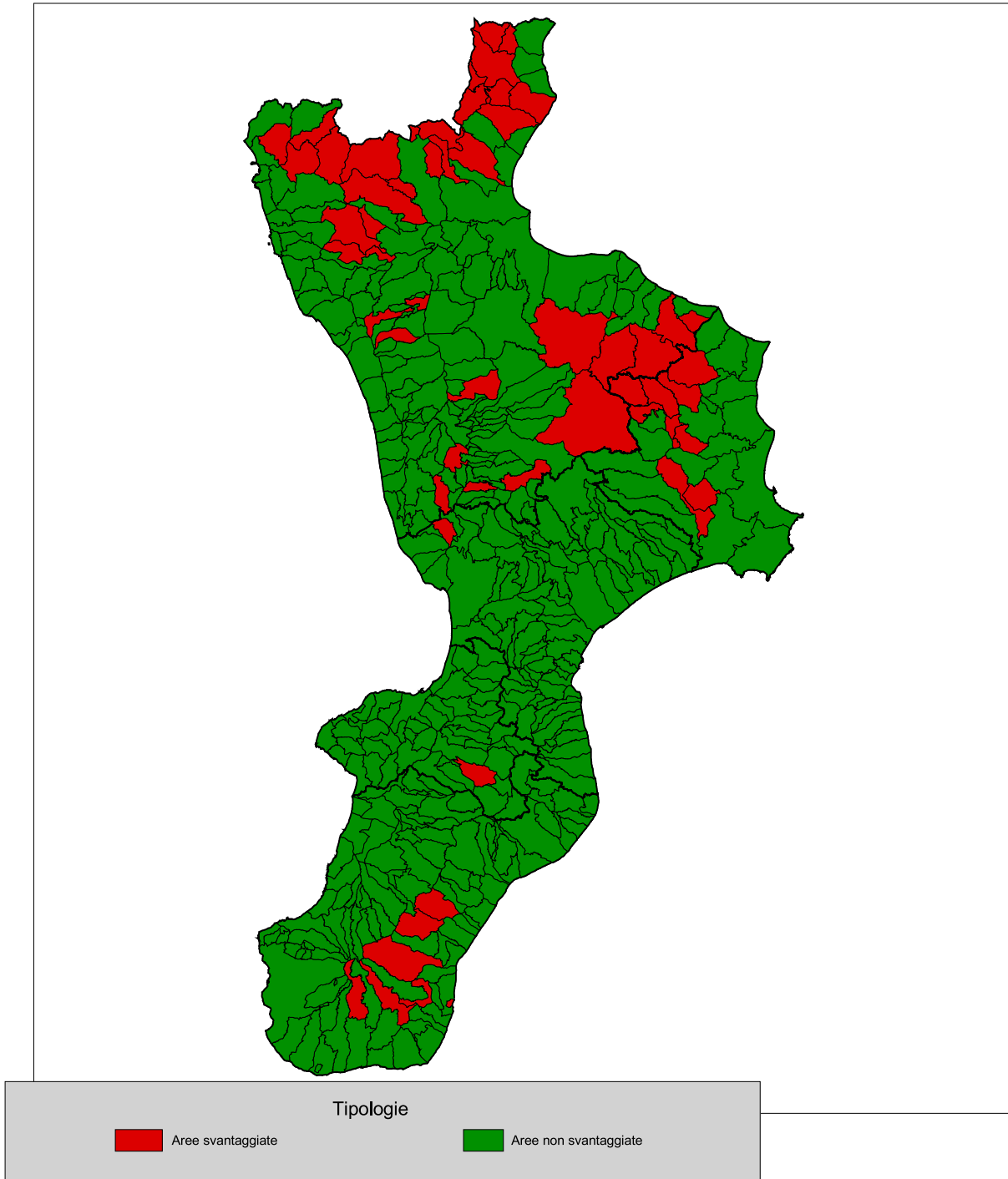
Regioni	Popolazione residente al 2008		Superficie territoriale (Kmq)		Numero comuni	
	v.a.	%	v.a.	%	v.a.	%
Piemonte	420.144	9,5	9.459,31	37,2	334	27,7
Valle d'Aosta	42.972	33,8	2.316,91	71,0	48	64,9
Lombardia	222.817	2,3	4.111,77	17,2	127	8,2
Veneto	100.666	2,1	2.287,27	12,4	44	7,6
Friuli Venezia-Giulia	79.276	6,4	3.392,17	43,2	60	27,4
Liguria	63.840	4,0	2.359,04	43,5	85	36,2
Emilia-Romagna	163.822	3,8	5.804,95	26,2	68	19,9
Toscana	642.594	17,3	11.492,90	50,0	122	42,5
Umbria	182.069	20,4	3.785,39	44,8	47	51,1
Marche	397.165	25,3	5.027,79	51,9	103	41,9
Lazio	279.992	5,0	4.706,07	27,4	109	28,8
Abruzzo	153.534	11,5	5.032,00	46,6	139	45,6
Molise	136.187	42,5	3.375,13	76,1	102	75,0
Campania	235.236	4,0	4.585,78	33,7	124	22,5
Puglia	138.530	3,4	2.219,08	11,5	25	9,7
Basilicata	368.732	62,4	8.015,73	80,2	108	82,4
Calabria	281.084	14,0	6.370,52	42,2	150	36,7
Sicilia	412.190	8,2	9.997,13	38,9	108	27,7
Sardegna	860.074	51,5	17.066,97	73,4	257	68,2
Prov. Autonoma di Bolzano	134.839	27,0	5.371,87	72,6	57	49,1
Prov. Autonoma di Trento	70.072	13,5	2.854,77	46,0	80	35,9
Totale Italia	5.385.835	9,0	119.632,55	39,8	2.297	28,4



Tav. 6.3 - Popolazione, superficie e numero di comuni per svantaggio individuato in base alla definizione estensiva - dati provinciali

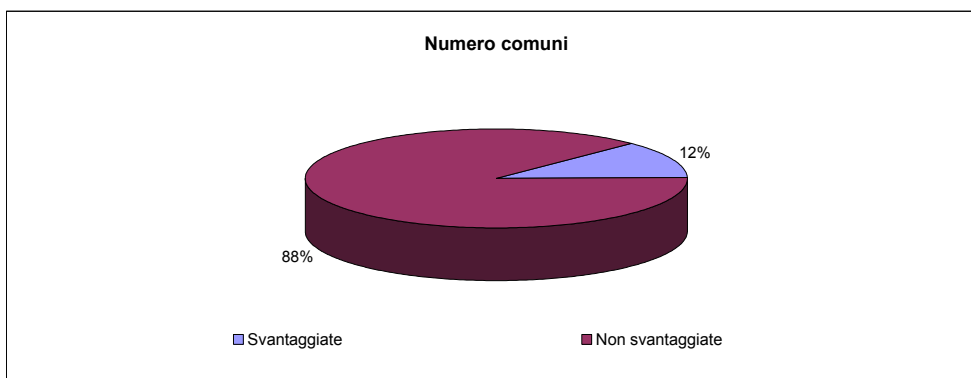
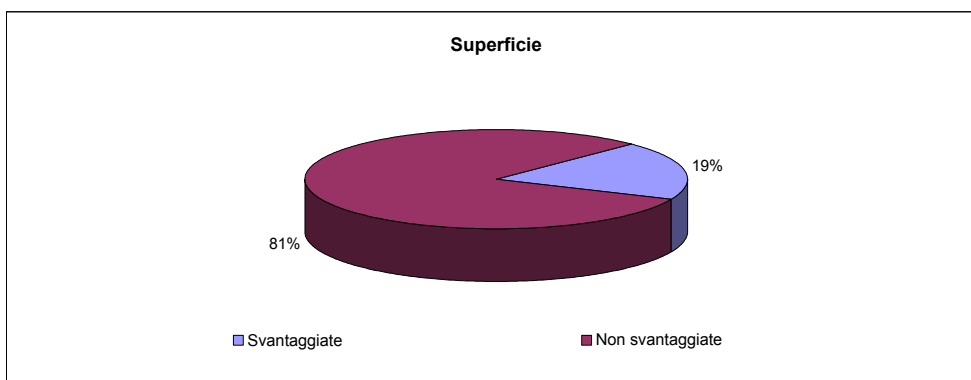
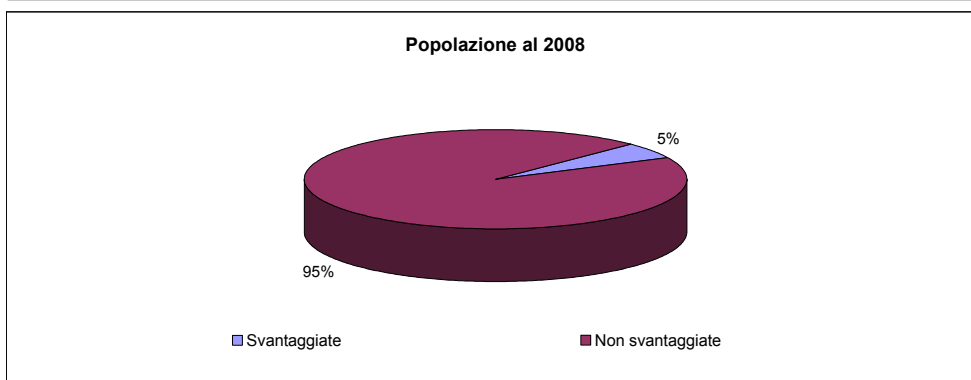
Tipologie	Popolazione residente al 2008		Superficie territoriale (Kmq)		Numero comuni	
	v.a.	%	v.a.	%	v.a.	%
COSENZA						
- Svantaggiate	125.337	17,1	3.144,55	47,3	64	41,3
- Non svantaggiate	608.171	82,9	3.505,18	52,7	91	58,7
Totale	733.508	100,0	6.649,73	100,0	155	100,0
CATANZARO						
- Svantaggiate	29.738	8,1	749,75	31,4	23	28,8
- Non svantaggiate	338.252	91,9	1.641,60	68,6	57	71,3
Totale	367.990	100,0	2.391,35	100,0	80	100,0
REGGIO DI CALABRIA						
- Svantaggiate	45.693	8,1	1.140,10	35,8	30	30,9
- Non svantaggiate	520.814	91,9	2.043,09	64,2	67	69,1
Totale	566.507	100,0	3.183,19	100,0	97	100,0
CROTONE						
- Svantaggiate	45.908	26,5	857,66	50,0	16	59,3
- Non svantaggiate	127.462	73,5	858,92	50,0	11	40,7
Totale	173.370	100,0	1.716,58	100,0	27	100,0
VIBO VALENTIA						
- Svantaggiate	34.408	20,6	478,46	42,0	17	34,0
- Non svantaggiate	132.926	79,4	661,01	58,0	33	66,0
Totale	167.334	100,0	1.139,47	100,0	50	100,0

fig.6b - Individuazione delle aree svantaggiate - definizione restrittiva



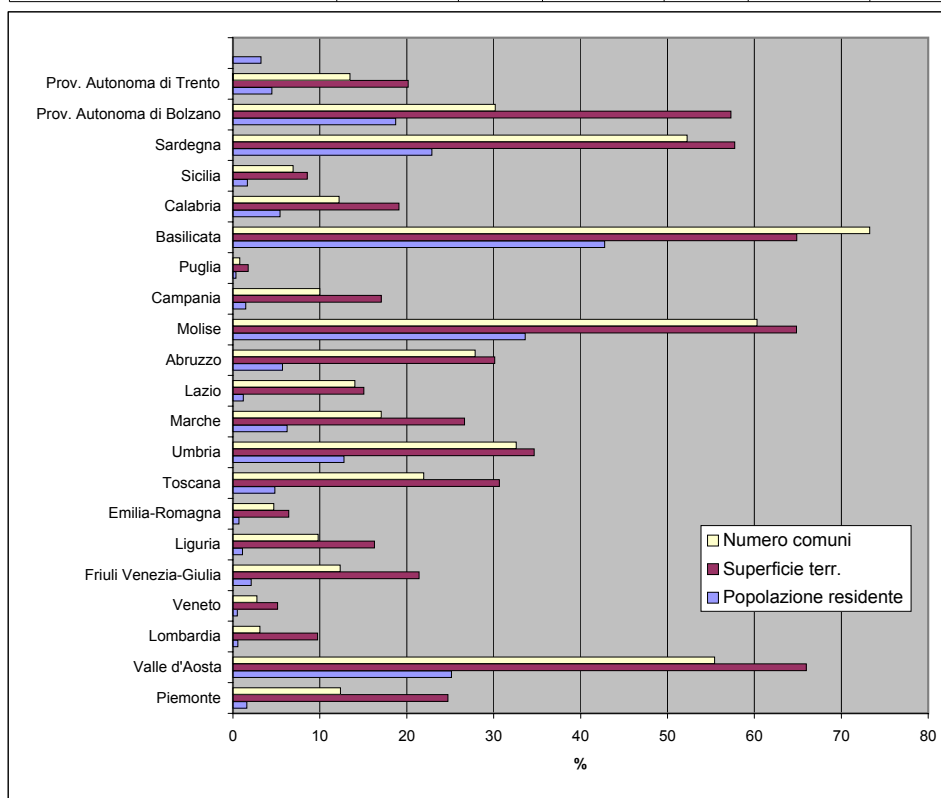
Tav. 6.4 - Popolazione, superficie e numero di comuni per svantaggio individuato in base alla definizione restrittiva - regione Calabria

Tipologie	Popolazione residente al 2008		Superficie territoriale (Kmq)		Numero comuni	
	v.a.	%	v.a.	%	v.a.	%
Svantaggiate	108.704	5,4	2.878,01	19,1	50	12,2
Non svantaggiate	1.900.005	94,6	12.202,31	80,9	359	87,8
Totale	2.008.709	100,0	15.080,32	100,0	409	100,0



Tav. 6.5 - Popolazione, superficie e numero di comuni in aree svantaggiate individuate in base alla definizione restrittiva - dati regionali

Regioni	Popolazione residente al 2008		Superficie territoriale (Kmq)		Numero comuni	
	v.a.	%	v.a.	%	v.a.	%
Piemonte	71.085	1,6	6.281,90	24,7	149	12,4
Valle d'Aosta	31.967	25,2	2.152,49	66,0	41	55,4
Lombardia	54.926	0,6	2.323,65	9,7	48	3,1
Veneto	24.167	0,5	944,03	5,1	16	2,8
Friuli Venezia-Giulia	25.694	2,1	1.682,25	21,4	27	12,3
Liguria	17.537	1,1	883,03	16,3	23	9,8
Emilia-Romagna	29.406	0,7	1.421,86	6,4	16	4,7
Toscana	178.376	4,8	7.046,24	30,6	63	22,0
Umbria	114.097	12,8	2.929,92	34,6	30	32,6
Marche	98.032	6,2	2.581,97	26,6	42	17,1
Lazio	66.428	1,2	2.591,97	15,1	53	14,0
Abruzzo	76.040	5,7	3.251,15	30,1	85	27,9
Molise	107.894	33,6	2.877,15	64,8	82	60,3
Campania	86.278	1,5	2.320,38	17,1	55	10,0
Puglia	14.102	0,3	337,89	1,7	2	0,8
Basilicata	252.597	42,8	6.481,66	64,9	96	73,3
Calabria	108.704	5,4	2.878,01	19,1	50	12,2
Sicilia	84.368	1,7	2.199,76	8,6	27	6,9
Sardegna	382.389	22,9	13.426,83	57,7	197	52,3
Prov. Autonoma di Bolzano	93.342	18,7	4.241,17	57,3	35	30,2
Prov. Autonoma di Trento	23.339	4,5	1.251,50	20,2	30	13,5
Totale Italia	1.940.768	3,2	70.104,81	23,3	1.167	14,4

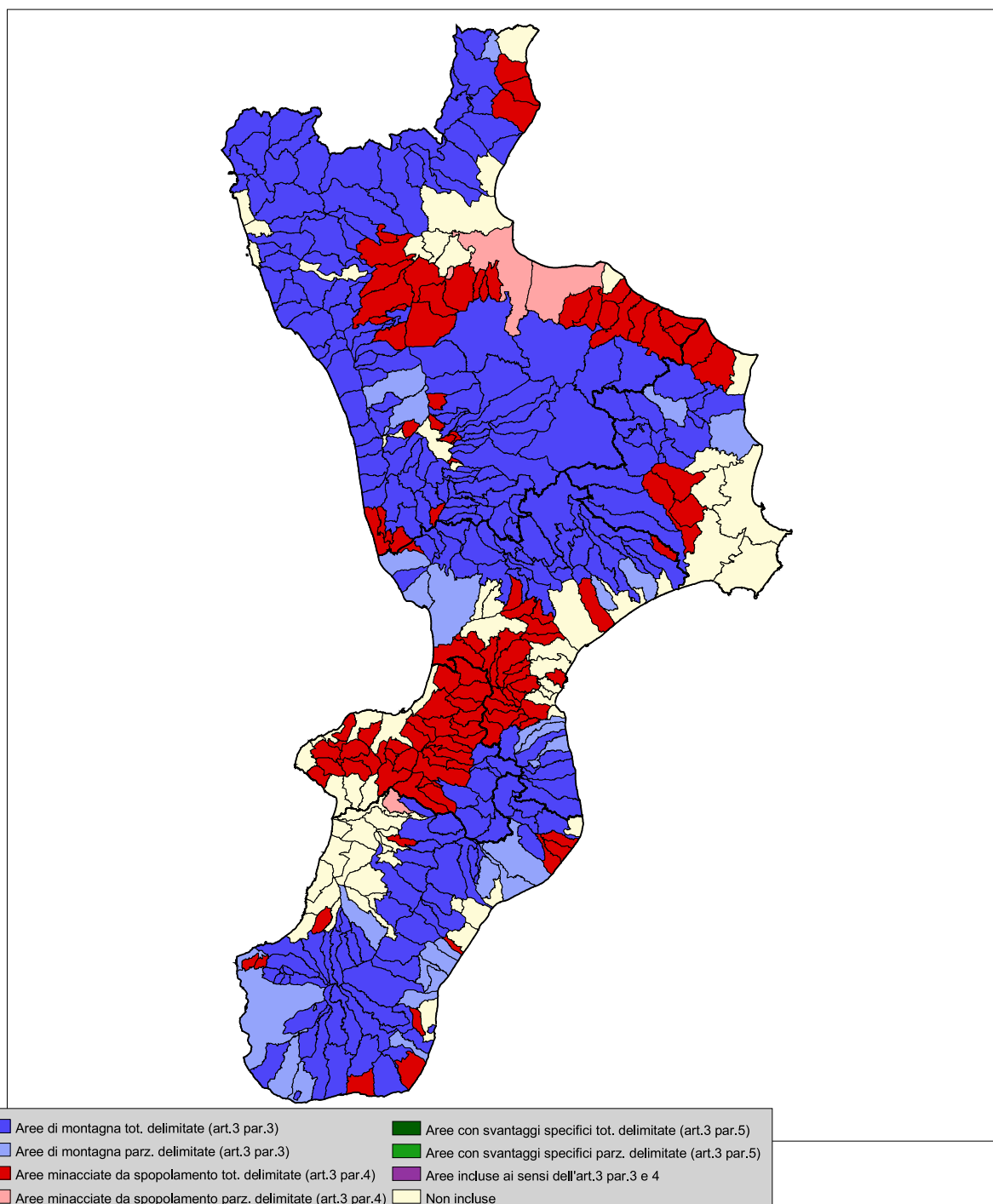


Tav. 6.6 - Popolazione, superficie e numero di comuni per svantaggio individuato in base alla definizione restrittiva - dati provinciali

Tipologie	Popolazione residente al 2008		Superficie territoriale (Kmq)		Numero comuni	
	v.a.	%	v.a.	%	v.a.	%
COSENZA						
- Svantaggiate	77.616	10,6	2.113,10	31,8	34	21,9
- Non svantaggiate	655.892	89,4	4.536,63	68,2	121	78,1
Totale	733.508	100,0	6.649,73	100,0	155	100,0
CATANZARO						
- Svantaggiate	1.239	0,3	19,83	0,8	1	1,3
- Non svantaggiate	366.751	99,7	2.371,52	99,2	79	98,8
Totale	367.990	100,0	2.391,35	100,0	80	100,0
REGGIO DI CALABRIA						
- Svantaggiate	13.177	2,3	326,80	10,3	6	6,2
- Non svantaggiate	553.330	97,7	2.856,39	89,7	91	93,8
Totale	566.507	100,0	3.183,19	100,0	97	100,0
CROTONE						
- Svantaggiate	15.038	8,7	385,93	22,5	8	29,6
- Non svantaggiate	158.332	91,3	1.330,65	77,5	19	70,4
Totale	173.370	100,0	1.716,58	100,0	27	100,0
VIBO VALENTIA						
- Svantaggiate	1.634	1,0	32,35	2,8	1	2,0
- Non svantaggiate	165.700	99,0	1.107,12	97,2	49	98,0
Totale	167.334	100,0	1.139,47	100,0	50	100,0

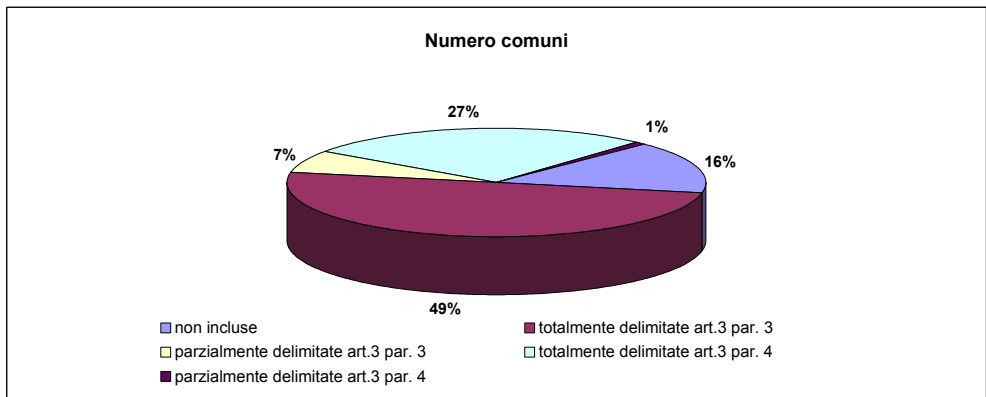
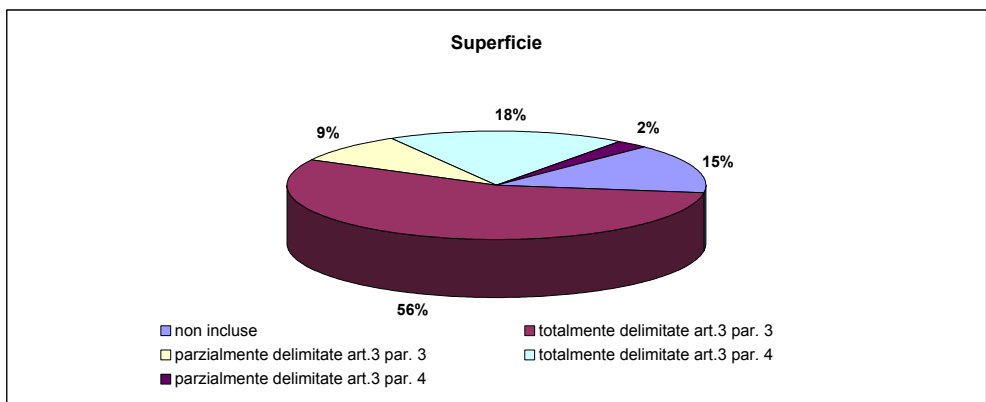
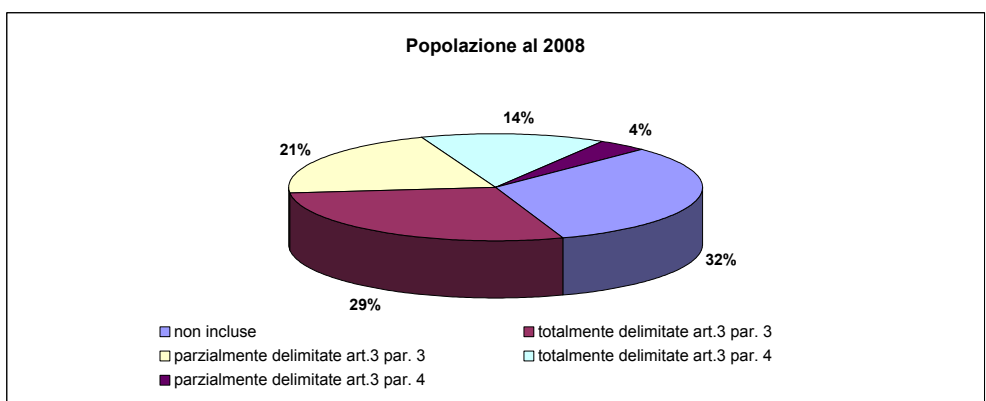
7 - CONFRONTO TRA AREE SVANTAGGIATE “ATLANTE” (definizione estensiva e restrittiva) ED AREE SVANTAGGIATE “EX DIRETTIVA CEE 268/75”

fig.7a - Delimitazione aree agricole svantaggiate ai sensi della dir . CEE 268/75



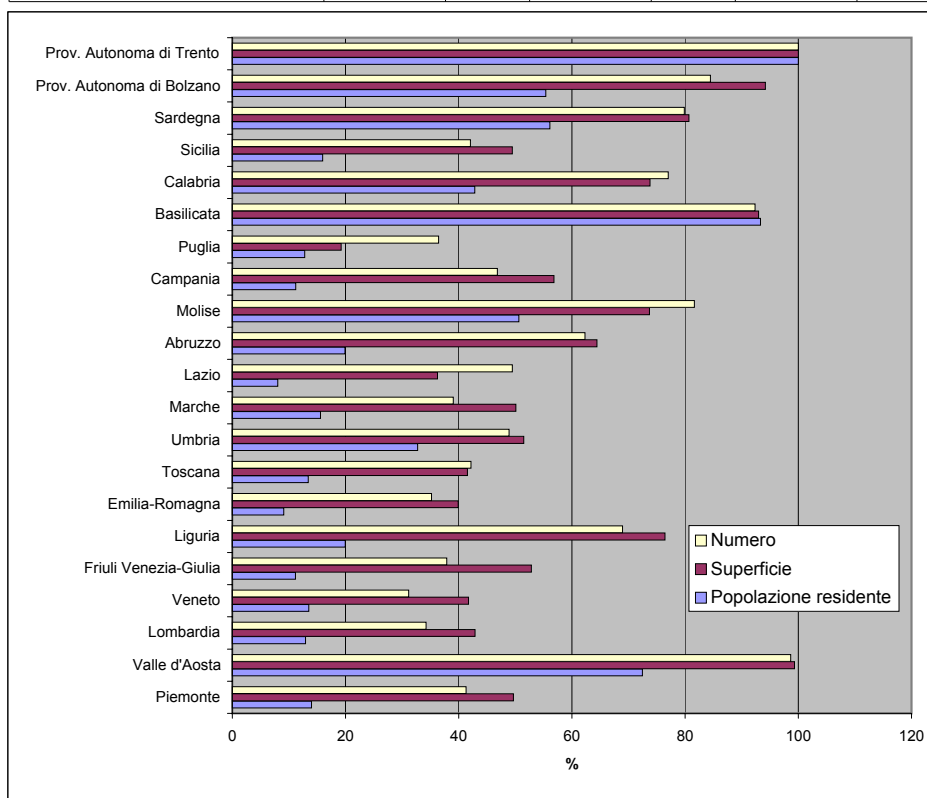
Tav. 7.1 - Popolazione, superficie e numero di comuni per tipologia aree agricole svantaggiate ai sensi della dir. CEE 268/75 - regione Calabria

Tipologie	Popolazione residente al 2008		Superficie territoriale (Kmq)		Numero comuni	
	v.a.	%	v.a.	%	v.a.	%
non incluse	646.282	32,2	2.227,87	14,8	64	15,6
totalmente delimitate art.3 par. 3	573.307	28,5	8.364,76	55,5	204	49,9
parzialmente delimitate art.3 par. 3	423.281	21,1	1.357,40	9,0	27	6,6
totalmente delimitate art.3 par. 4	287.167	14,3	2.763,12	18,3	111	27,1
parzialmente delimitate art.3 par. 4	78.672	3,9	367,17	2,4	3	0,7
Totale	2.008.709	100,0	15.080,32	100,0	409	100,0



Tav. 7.2 - Popolazione, superficie e numero di comuni totalmente delimitati ai sensi della dir. CEE 268/75 - dati regionali

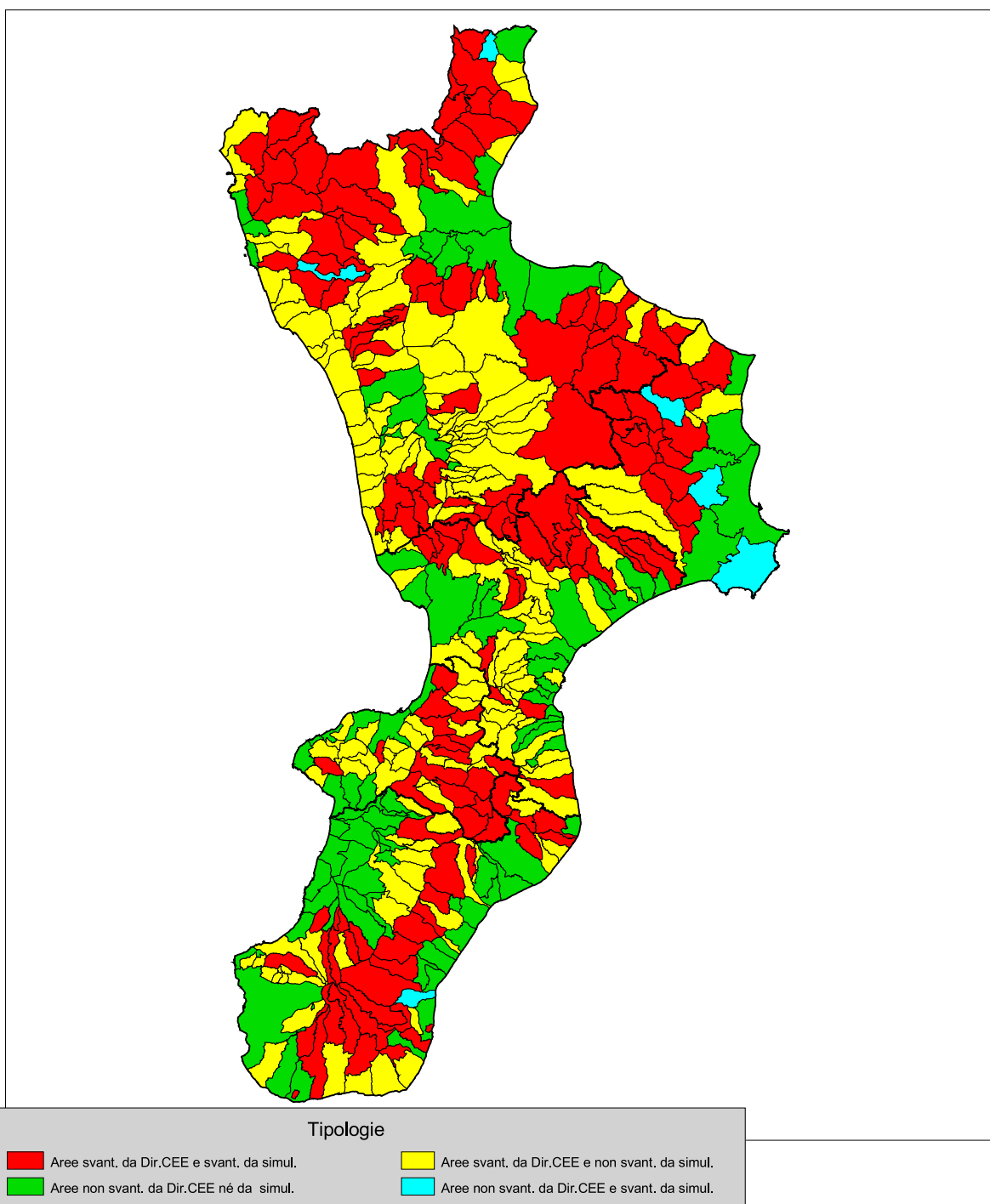
Regioni	Popolazione residente al 2008		Superficie territoriale (Kmq)		Numero comuni	
	v.a.	%	v.a.	%	v.a.	%
Piemonte	620.032	14,0	12.618,29	49,7	498	41,3
Valle d'Aosta	92.086	72,5	3.241,88	99,3	73	98,6
Lombardia	1.261.747	13,0	10.227,44	42,9	529	34,2
Veneto	660.649	13,5	7.671,27	41,7	181	31,2
Friuli Venezia-Giulia	137.366	11,2	4.150,06	52,8	83	37,9
Liguria	322.231	20,0	4.144,63	76,5	162	68,9
Emilia-Romagna	394.796	9,1	8.831,46	39,9	120	35,2
Toscana	496.819	13,4	9.552,25	41,5	121	42,2
Umbria	292.984	32,8	4.356,05	51,5	45	48,9
Marche	244.131	15,6	4.853,87	50,1	96	39,0
Lazio	451.816	8,0	6.239,40	36,3	187	49,5
Abruzzo	265.821	19,9	6.956,82	64,4	190	62,3
Molise	162.379	50,6	3.269,54	73,7	111	81,6
Campania	652.406	11,2	7.727,82	56,8	258	46,8
Puglia	521.387	12,8	3.720,16	19,2	94	36,4
Basilicata	551.079	93,3	9.292,49	93,0	121	92,4
Calabria	860.474	42,8	11.127,88	73,8	315	77,0
Sicilia	804.828	16,0	12.715,49	49,5	164	42,1
Sardegna	937.368	56,1	18.755,96	80,7	301	79,8
Prov. Autonoma di Bolzano	276.307	55,4	6.970,63	94,2	98	84,5
Prov. Autonoma di Trento	519.800	100,0	6.206,87	100,0	223	100,0
Totale Italia	10.526.506	17,5	162.630,26	54,1	3.970	49,0



Tav. 7.3 - Popolazione, superficie e numero di comuni per tipologia aree agricole svantaggiate ai sensi della dir. CEE 268/75 - dati provinciali

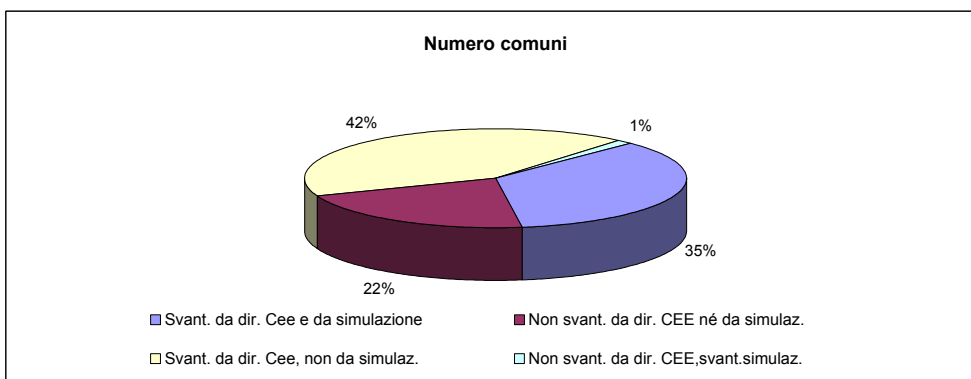
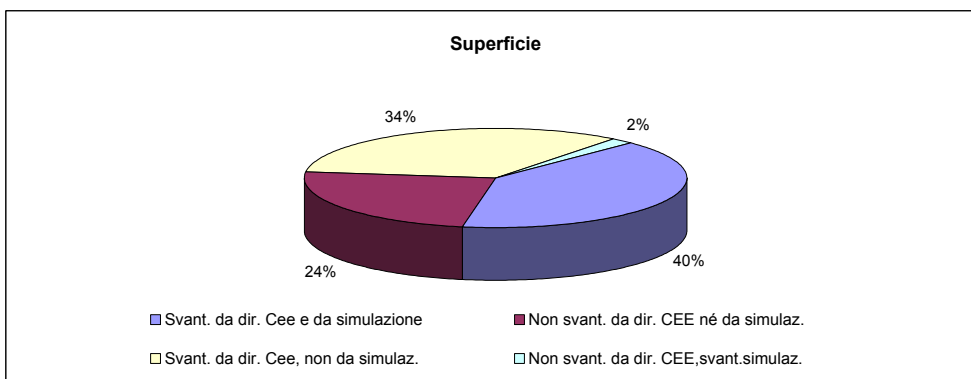
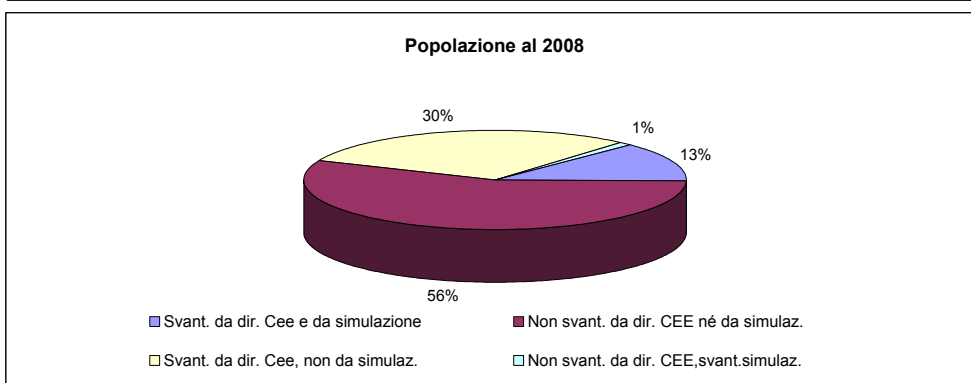
Tipologie	Popolazione residente al 2008		Superficie territoriale (Kmq)		Numero comuni	
	v.a.	%	v.a.	%	v.a.	%
COSENZA						
- non incluse	147.453	20,1	498,75	7,5	14	9,0
- totalmente delimitate art.3 par. 3	335.397	45,7	4.559,86	68,6	100	64,5
- parzialmente delimitate art.3 par. 3	55.637	7,6	153,32	2,3	3	1,9
- totalmente delimitate art.3 par. 4	117.273	16,0	1.092,37	16,4	36	23,2
- parzialmente delimitate art.3 par. 4	77.748	10,6	345,43	5,2	2	1,3
Totale	733.508	100,0	6.649,73	100,0	155	100,0
CATANZARO						
- non incluse	142.791	38,8	390,81	16,3	12	15,0
- totalmente delimitate art.3 par. 3	71.493	19,4	1.113,57	46,6	34	42,5
- parzialmente delimitate art.3 par. 3	96.698	26,3	376,51	15,7	8	10,0
- totalmente delimitate art.3 par. 4	57.008	15,5	510,46	21,3	26	32,5
- parzialmente delimitate art.3 par. 4	0	0,0	0,00	0,0	0	0,0
Totale	367.990	100,0	2.391,35	100,0	80	100,0
REGGIO DI CALABRIA						
- non incluse	170.987	30,2	545,35	17,1	23	23,7
- totalmente delimitate art.3 par. 3	109.682	19,4	1.739,71	54,7	48	49,5
- parzialmente delimitate art.3 par. 3	263.274	46,5	700,32	22,0	14	14,4
- totalmente delimitate art.3 par. 4	21.640	3,8	176,07	5,5	11	11,3
- parzialmente delimitate art.3 par. 4	924	0,2	21,74	0,7	1	1,0
Totale	566.507	100,0	3.183,19	100,0	97	100,0
CROTONE						
- non incluse	110.382	63,7	575,85	33,5	6	22,2
- totalmente delimitate art.3 par. 3	40.779	23,5	734,10	42,8	14	51,9
- parzialmente delimitate art.3 par. 3	7.672	4,4	127,25	7,4	2	7,4
- totalmente delimitate art.3 par. 4	14.537	8,4	279,38	16,3	5	18,5
- parzialmente delimitate art.3 par. 4	0	0,0	0,00	0,0	0	0,0
Totale	173.370	100,0	1.716,58	100,0	27	100,0
VIBO VALENTIA						
- non incluse	74.669	44,6	217,11	19,1	9	18,0
- totalmente delimitate art.3 par. 3	15.956	9,5	217,52	19,1	8	16,0
- parzialmente delimitate art.3 par. 3	0	0,0	0,00	0,0	0	0,0
- totalmente delimitate art.3 par. 4	76.709	45,8	704,84	61,9	33	66,0
- parzialmente delimitate art.3 par. 4	0	0,0	0,00	0,0	0	0,0
Totale	167.334	100,0	1.139,47	100,0	50	100,0

fig.7b - Delimitazione aree agricole svantaggiate - confronto tra svantaggio istituzionale (ex dir . CEE 268/75) e svantaggio simulato (def. estensiva "Atlante")



Tav. 7.4 - Popolazione, superficie e numero di comuni per tipologia aree determinata dal confronto tra svantaggio istituzionale (ex. Dir. CEE 268/75) e svantaggio simulato (def. estensiva) - regione Calabria

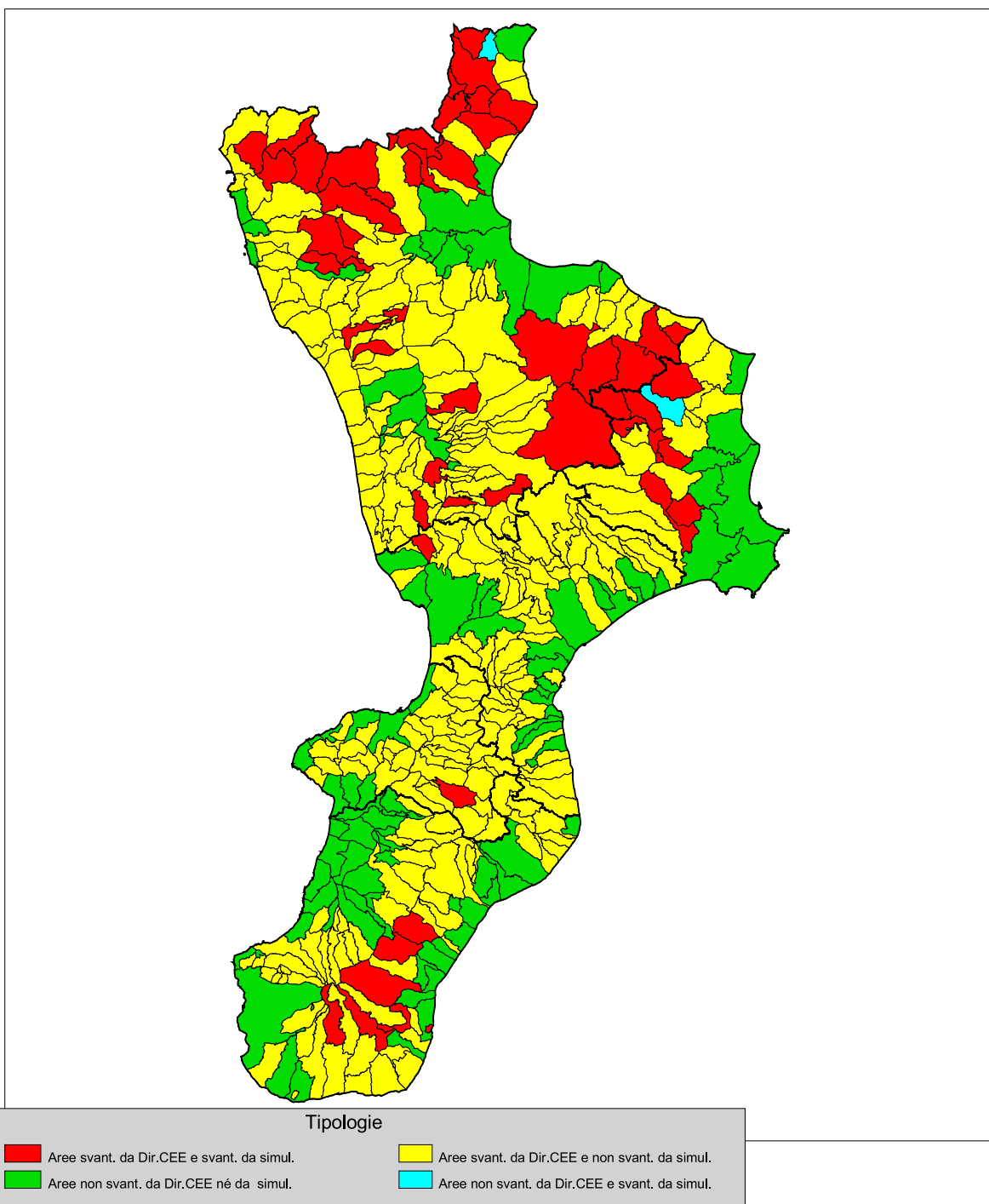
Tipologie	Popolazione residente al 2008		Superficie territoriale (Kmq)		Numero comuni	
	v.a.	%	v.a.	%	v.a.	%
Svant. da dir. Cee e da simulazione	258.109	12,8	6.074,22	40,3	144	35,2
Non svant. da dir. CEE né da simulaz.	1.125.260	56,0	3.656,14	24,2	88	21,5
Svant. da dir. Cee, non da simulaz.	602.365	30,0	5.053,66	33,5	171	41,8
Non svant. da dir. CEE,svant.simulaz.	22.975	1,1	296,30	2,0	6	1,5
Totale	2.008.709	100,0	15.080,32	100,0	409	100,0



Tav. 7.5 - Popolazione, superficie e numero di comuni per tipologia aree determinata dal confronto tra svantaggio istituzionale (ex. Dir. CEE 268/75) e svantaggio simulato (def. estensiva) - dati provinciali

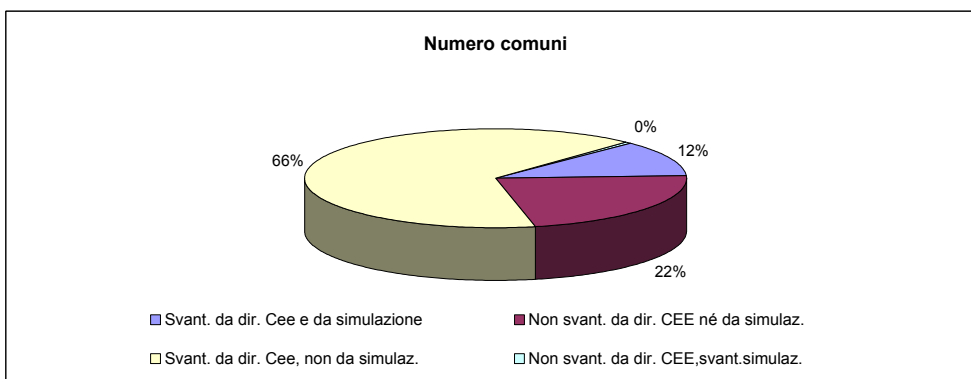
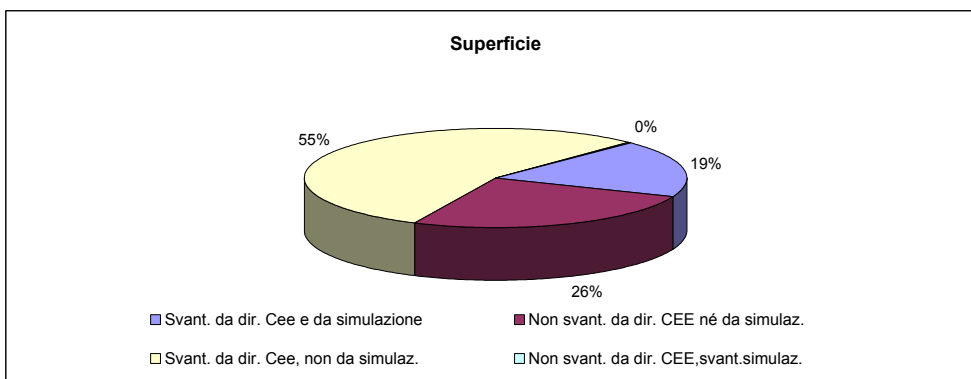
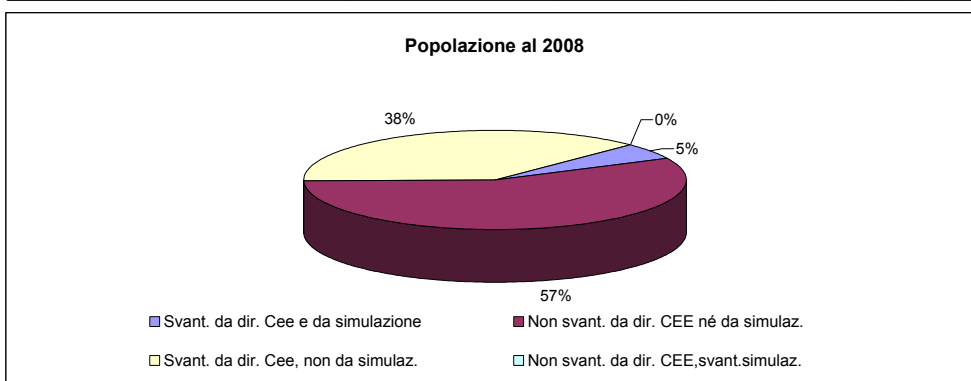
Tipologie	Popolazione residente al 2008		Superficie territoriale (Kmq)		Numero comuni	
	v.a.	%	v.a.	%	v.a.	%
COSENZA						
- Svant. da dir. Cee e da simulazione	123.169	16,8	3.093,61	46,5	62	40,0
- Non svant. da dir. CEE né da simulaz.	278.670	38,0	946,56	14,2	17	11,0
- Svant. da dir. Cee, non da simulaz.	329.501	44,9	2.558,62	38,5	74	47,7
- Non svant. da dir. CEE,svant.simulaz.	2.168	0,3	50,94	0,8	2	1,3
Totale	733.508	100,0	6.649,73	100,0	155	100,0
CATANZARO						
- Svant. da dir. Cee e da simulazione	29.738	8,1	749,75	31,4	23	28,8
- Non svant. da dir. CEE né da simulaz.	239.489	65,1	767,32	32,1	20	25,0
- Svant. da dir. Cee, non da simulaz.	98.763	26,8	874,28	36,6	37	46,3
- Non svant. da dir. CEE,svant.simulaz.	0	0,0	0,00	0,0	0	0,0
Totale	367.990	100,0	2.391,35	100,0	80	100,0
REGGIO DI CALABRIA						
- Svant. da dir. Cee e da simulazione	44.896	7,9	1.115,62	35,0	29	29,9
- Non svant. da dir. CEE né da simulaz.	434.388	76,7	1.242,93	39,0	37	38,1
- Svant. da dir. Cee, non da simulaz.	86.426	15,3	800,16	25,1	30	30,9
- Non svant. da dir. CEE,svant.simulaz.	797	0,1	24,48	0,8	1	1,0
Totale	566.507	100,0	3.183,19	100,0	97	100,0
CROTONE						
- Svant. da dir. Cee e da simulazione	25.898	14,9	636,78	37,1	13	48,1
- Non svant. da dir. CEE né da simulaz.	98.044	56,6	482,22	28,1	5	18,5
- Svant. da dir. Cee, non da simulaz.	29.418	17,0	376,70	21,9	6	22,2
- Non svant. da dir. CEE,svant.simulaz.	20.010	11,5	220,88	12,9	3	11,1
Totale	173.370	100,0	1.716,58	100,0	27	100,0
VIBO VALENTIA						
- Svant. da dir. Cee e da simulazione	34.408	20,6	478,46	42,0	17	34,0
- Non svant. da dir. CEE né da simulaz.	74.669	44,6	217,11	19,1	9	18,0
- Svant. da dir. Cee, non da simulaz.	58.257	34,8	443,90	39,0	24	48,0
- Non svant. da dir. CEE,svant.simulaz.	0	0,0	0,00	0,0	0	0,0
Totale	167.334	100,0	1.139,47	100,0	50	100,0

fig.7c - Delimitazione aree agricole svantaggiate - confronto tra svantaggio istituzionale (ex dir . CEE 268/75) e svantaggio simulato (def. restrittiva "Atlante")



Tav. 7.6 - Popolazione, superficie e numero di comuni per tipologia aree determinata dal confronto tra svantaggio istituzionale (ex. Dir. CEE 268/75) e svantaggio simulato (def. restrittiva) - regione Calabria

Tipologie	Popolazione residente al 2008		Superficie territoriale (Kmq)		Numero comuni	
	v.a.	%	v.a.	%	v.a.	%
Svant. da dir. Cee e da simulazione	106.488	5,3	2.815,95	18,7	48	11,7
Non svant. da dir. CEE né da simulaz.	1.146.019	57,1	3.890,38	25,8	92	22,5
Svant. da dir. Cee, non da simulaz.	753.986	37,5	8.311,93	55,1	267	65,3
Non svant. da dir. CEE,svant.simulaz.	2.216	0,1	62,06	0,4	2	0,5
Totale	2.008.709	100,0	15.080,32	100,0	409	100,0



Tav. 7.7 - Popolazione, superficie e numero di comuni per tipologia aree determinata dal confronto tra svantaggio istituzionale (ex. Dir. CEE 268/75) e svantaggio simulato (def. restrittiva) - dati provinciali

Tipologie	Popolazione residente al 2008		Superficie territoriale (Kmq)		Numero comuni	
	v.a.	%	v.a.	%	v.a.	%
COSENZA						
- Svant. da dir. Cee e da simulazione	76.808	10,5	2.093,00	31,5	33	21,3
- Non svant. da dir. CEE né da simulaz.	280.030	38,2	977,40	14,7	18	11,6
- Svant. da dir. Cee, non da simulaz.	375.862	51,2	3.559,23	53,5	103	66,5
- Non svant. da dir. CEE,svant.simulaz.	808	0,1	20,10	0,3	1	0,6
Totale	733.508	100,0	6.649,73	100,0	155	100,0

CATANZARO						
- Svant. da dir. Cee e da simulazione	1.239	0,3	19,83	0,8	1	1,3
- Non svant. da dir. CEE né da simulaz.	239.489	65,1	767,32	32,1	20	25,0
- Svant. da dir. Cee, non da simulaz.	127.262	34,6	1.604,20	67,1	59	73,8
- Non svant. da dir. CEE,svant.simulaz.	0	0,0	0,00	0,0	0	0,0
Totale	367.990	100,0	2.391,35	100,0	80	100,0

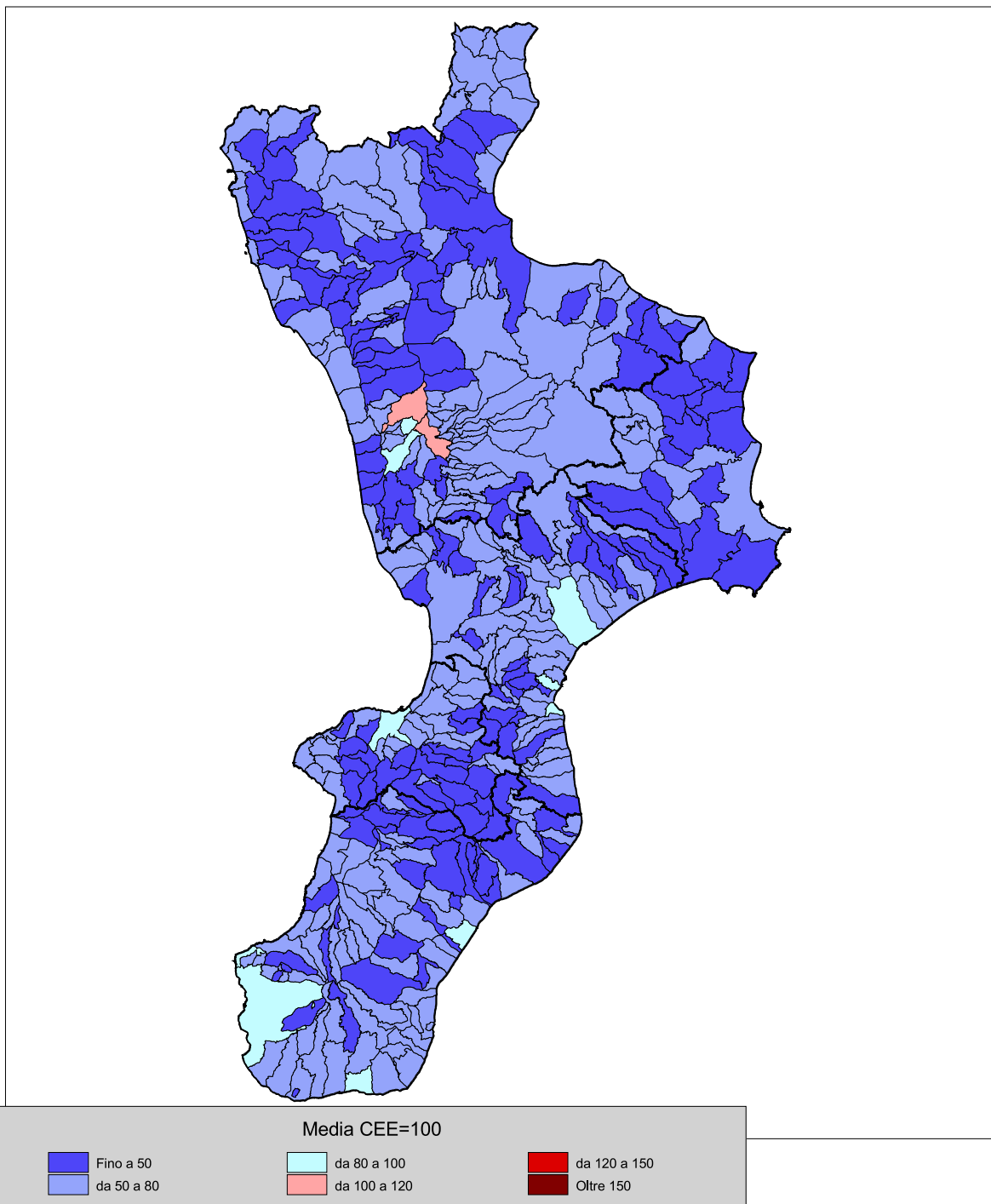
REGGIO DI CALABRIA						
- Svant. da dir. Cee e da simulazione	13.177	2,3	326,80	10,3	6	6,2
- Non svant. da dir. CEE né da simulaz.	435.185	76,8	1.267,41	39,8	38	39,2
- Svant. da dir. Cee, non da simulaz.	118.145	20,9	1.588,98	49,9	53	54,6
- Non svant. da dir. CEE,svant.simulaz.	0	0,0	0,00	0,0	0	0,0
Totale	566.507	100,0	3.183,19	100,0	97	100,0

CROTONE						
- Svant. da dir. Cee e da simulazione	13.630	7,9	343,97	20,0	7	25,9
- Non svant. da dir. CEE né da simulaz.	116.646	67,3	661,14	38,5	7	25,9
- Svant. da dir. Cee, non da simulaz.	41.686	24,0	669,51	39,0	12	44,4
- Non svant. da dir. CEE,svant.simulaz.	1.408	0,8	41,96	2,4	1	3,7
Totale	173.370	100,0	1.716,58	100,0	27	100,0

VIBO VALENTIA						
- Svant. da dir. Cee e da simulazione	1.634	1,0	32,35	2,8	1	2,0
- Non svant. da dir. CEE né da simulaz.	74.669	44,6	217,11	19,1	9	18,0
- Svant. da dir. Cee, non da simulaz.	91.031	54,4	890,01	78,1	40	80,0
- Non svant. da dir. CEE,svant.simulaz.	0	0,0	0,00	0,0	0	0,0
Totale	167.334	100,0	1.139,47	100,0	50	100,0

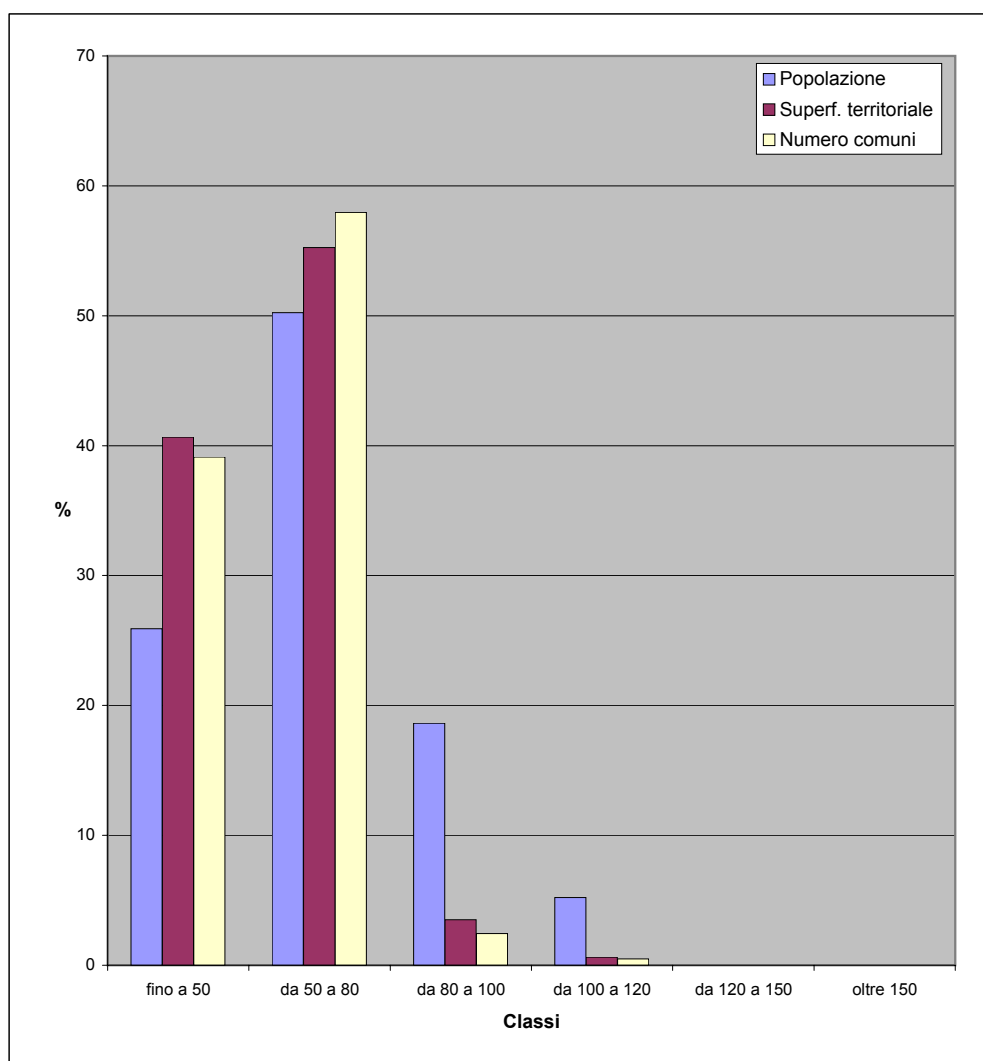
8 - CONFRONTO TRA AREE SVANTAGGIATE “ATLANTE” (definizione estensiva e restrittiva) ED INDICATORI DI PERFORMANCE (reddito disponibile pro-capite al 2006)

fig.8a - Reddito disponibile pro-capite al 2006



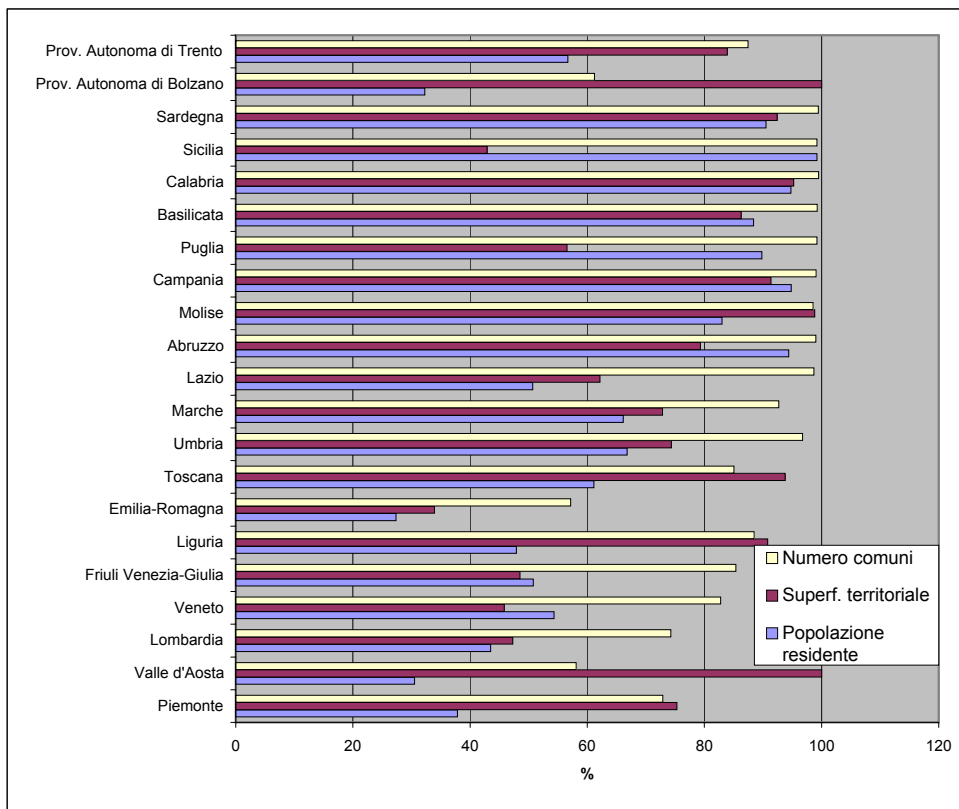
Tav. 8.1 - Popolazione, superficie e numero di comuni per classi di reddito disponibile pro capite al 2006 definite su base comunitaria (media CEE=100) - dati regione Calabria

Classi	Popolazione residente al 2008		Superficie territoriale (Kmq)		Numero comuni	
	v.a.	%	v.a.	%	v.a.	%
fino a 50	520.569	25,9	6.129,40	40,6	160	39,1
da 50 a 80	1.009.211	50,2	8.331,89	55,3	237	57,9
da 80 a 100	374.083	18,6	527,00	3,5	10	2,4
da 100 a 120	104.846	5,2	92,03	0,6	2	0,5
da 120 a 150		0,0		0,0		0,0
oltre 150		0,0		0,0		0,0
Totale	2.008.709	100,0	15.080,32	100,0	409	100,0



Tav. 8.2 - Popolazione, superficie e numero di comuni con reddito pro capite inferiore o uguale alla media CEE al 2006 - dati regionali

Regioni	Popolazione residente al 2008		Superficie territoriale (Kmq)		Numero comuni	
	v.a.	%	v.a.	%	v.a.	%
Piemonte	1.677.187	37,8	19.127,07	75,3	879	72,9
Valle d'Aosta	38.790	30,5	3.263,25	100,0	43	58,1
Lombardia	4.238.380	43,5	11.284,25	47,3	1.148	74,3
Veneto	2.653.672	54,3	8.429,00	45,8	481	82,8
Friuli Venezia-Giulia	624.959	50,8	3.812,95	48,5	187	85,4
Liguria	773.504	47,9	4.921,93	90,8	208	88,5
Emilia-Romagna	1.186.500	27,4	7.507,33	33,9	195	57,2
Toscana	2.266.549	61,1	21.567,11	93,8	244	85,0
Umbria	597.346	66,8	6.288,32	74,4	89	96,7
Marche	1.038.332	66,2	7.062,31	72,9	228	92,7
Lazio	2.853.123	50,7	10.695,92	62,2	373	98,7
Abruzzo	1.259.578	94,4	8.563,16	79,3	302	99,0
Molise	266.239	83,0	4.386,32	98,8	134	98,5
Campania	5.512.657	94,8	12.420,11	91,4	546	99,1
Puglia	3.664.250	89,8	10.946,06	56,5	256	99,2
Basilicata	522.007	88,4	8.618,09	86,2	130	99,2
Calabria	1.903.863	94,8	14.361,75	95,2	407	99,5
Sicilia	4.998.524	99,2	11.032,12	42,9	387	99,2
Sardegna	1.512.403	90,5	21.488,63	92,4	375	99,5
Prov. Autonoma di Bolzano	161.080	32,3	7.399,99	100,0	71	61,2
Prov. Autonoma di Trento	294.640	56,7	5.207,49	83,9	195	87,4
Totale Italia	38.043.583	63,4	208.383,16	69,3	6.878	84,9



Tav. 8.3 Reddito disponibile pro capite al 2006

Codice comune	Nome	Reddito disponib. pro capite al 2006 (euro)	Reddito disponibile al 2006 (euro)	Popolazione residente al 2006
78001	ACQUAFORMOSA	14.329	17.774.986	1.241
78002	ACQUAPPESA	14.992	30.382.125	2.027
78003	ACRI	16.508	353.516.045	21.415
78004	AIELLO CALABRO	11.047	24.391.007	2.208
78005	AIETA	10.089	8.706.807	863
78006	ALBIDONA	11.580	19.158.568	1.655
78007	ALESSANDRIA DEL CARRETTO	15.274	9.775.560	640
78008	ALTILIA	14.187	11.136.713	785
78009	ALTOMONTE	13.456	61.661.582	4.583
78010	AMANTEA	17.525	239.038.851	13.640
78011	AMENDOLARA	15.735	48.181.587	3.062
78012	APRIGLIANO	14.592	41.120.803	2.818
78013	BELMONTE CALABRO	12.112	28.948.446	2.390
78014	BELSITO	12.413	11.941.028	962
78015	BELVEDERE MARITTIMO	17.354	161.729.497	9.320
78016	BIANCHI	13.427	19.724.752	1.469
78017	BISIGNANO	12.175	126.763.827	10.412
78018	BOCCHIGLIERO	15.990	27.822.330	1.740
78019	BONIFATI	13.552	44.668.224	3.296
78020	BUONVICINO	11.020	26.647.179	2.418
78021	CALOPEZZATI	18.719	24.287.661	1.298
78022	CALOVETO	13.603	18.458.715	1.357
78023	CAMPANA	13.461	29.061.213	2.159
78024	CANNA	14.293	11.970.481	838
78025	CARIATI	15.316	129.247.467	8.439
78026	CAROLEI	18.306	65.417.264	3.574
78027	CARPANZANO	17.952	6.839.545	381
78028	CASOLE BRUZIO	18.060	46.187.800	2.558
78029	CASSANO ALLO IONIO	13.775	238.129.415	17.287
78030	CASTIGLIONE COSENTINO	16.016	48.903.692	3.054
78031	CASTROLIBERO	27.756	284.150.786	10.238
78032	CASTROREGIO	15.687	6.666.797	425
78033	CASTROVILLARI	20.120	454.071.668	22.568
78034	CELICO	14.268	43.644.423	3.059
78035	CELLARA	18.714	9.572.357	512
78036	CERCHIARA DI CALABRIA	13.353	35.152.094	2.633
78037	CERISANO	20.580	67.511.280	3.281
78038	CERVICATI	14.682	14.205.118	968
78039	CERZETO	12.069	16.642.571	1.379
78040	CETRARO	17.236	176.026.409	10.213
78041	CIVITA	13.865	14.710.511	1.061
78042	CLETO	14.222	19.192.131	1.350
78043	COLOSIMI	15.109	20.797.636	1.377
78044	CORIGLIANO CALABRO	13.381	516.180.908	38.576
78045	COSENZA	27.780	1.945.329.646	70.027
78046	CROPALATI	15.305	18.059.824	1.180
78047	CROSIA	14.166	123.790.145	8.739
78048	DIAMANTE	20.119	108.179.884	5.377
78049	DIPIGNANO	17.909	77.759.498	4.342
78050	DOMANICO	10.348	10.156.111	982
78051	FAGNANO CASTELLO	13.688	55.627.542	4.064
78052	FALCONARA ALBANESE	13.356	18.632.002	1.395
78053	FIGLINE VEGLIATURO	21.782	23.111.103	1.061
78054	FIRMO	14.138	33.797.776	2.391
78055	FIUMEFREDDO BRUZIO	12.107	38.821.954	3.207
78056	FRANCAVILLA MARITTIMA	13.409	40.186.461	2.997
78057	FRASCINETO	15.820	37.802.015	2.390
78058	FUSCALDO	15.079	124.158.533	8.234
78059	GRIMALDI	15.384	27.891.036	1.813
78060	GRISOLIA	13.491	32.560.580	2.414
78061	GUARDIA PIEMONTESE	19.448	30.494.341	1.568
78062	LAGO	11.508	33.481.166	2.910
78063	LAINO BORGO	15.699	33.995.912	2.166
78064	LAINO CASTELLO	10.651	9.729.703	914
78065	LAPPANO	19.990	19.529.819	977
78066	LATTARICO	11.229	49.316.280	4.392
78067	LONGOBARDI	10.017	22.998.652	2.296

Codice comune	Nome	Reddito disponib. pro capite al 2006 (euro)	Reddito disponibile al 2006 (euro)	Popolazione residente al 2006
78068	LONGOBUCCO	15.897	64.055.520	4.030
78069	LUNGRO	17.298	51.166.908	2.958
78070	LUZZI	11.447	115.261.722	10.069
78071	MAIERA'	12.137	15.607.877	1.286
78072	MALITO	17.863	15.469.744	866
78073	MALVITO	12.468	23.408.273	1.878
78074	MANDATORICCIO	12.741	37.667.518	2.957
78075	MANGONE	18.491	33.071.255	1.789
78076	MARANO MARCHESATO	18.402	55.325.365	3.007
78077	MARANO PRINCIPATO	17.258	46.984.479	2.723
78078	MARZI	17.831	17.545.460	984
78079	MENDICINO	23.009	204.182.525	8.874
78080	MONGRASSANO	12.575	21.509.559	1.711
78081	MONTALTO UFFUGO	13.325	244.718.565	18.365
78082	MONTEGIORDANO	20.495	42.803.239	2.089
78083	MORANO CALABRO	16.663	80.472.356	4.830
78084	MORMANNO	20.534	73.284.609	3.569
78085	MOTTAFOLLONE	13.565	19.255.667	1.420
78086	NOCARA	14.672	7.541.335	514
78087	ORIOLO	15.488	42.885.293	2.769
78088	ORSOMARSO	12.801	18.164.075	1.419
78089	PALUDI	13.264	20.207.836	1.524
78090	PANETTIERI	15.813	5.676.797	359
78091	PAOLA	20.978	357.302.094	17.033
78092	PAPASIDERO	8.459	7.896.242	934
78093	PARENTI	11.855	27.521.102	2.322
78094	PATERNO CALABRO	13.859	19.076.994	1.377
78095	PEDACE	20.768	42.978.410	2.070
78096	PEDIVIGLIANO	13.867	12.785.421	922
78097	PIANE CRATI	20.168	29.303.802	1.453
78098	PIETRAFITTA	14.786	21.144.317	1.430
78099	PIETRAPAOLA	14.591	17.626.241	1.208
78100	PLATACI	11.921	10.663.287	895
78101	PRAIA A MARE	19.887	133.312.403	6.704
78102	RENDE	29.972	1.053.016.396	35.134
78103	ROCCA IMPERIALE	15.218	50.220.725	3.300
78104	ROGGIANO GRAVINA	12.446	92.873.976	7.462
78105	ROGLIANO	19.951	118.847.921	5.957
78106	ROSE	12.833	55.943.536	4.360
78107	ROSETO CAPO SPULICO	17.165	31.282.859	1.823
78108	ROSSANO	17.182	628.831.872	36.599
78109	ROTA GRECA	13.033	16.192.898	1.243
78110	ROVITO	18.765	58.022.510	3.092
78111	SAN BASILE	20.984	24.855.605	1.185
78112	SAN BENEDETTO ULLANO	11.632	19.285.413	1.658
78113	SAN COSMO ALBANESE	17.309	11.285.597	652
78114	SAN DEMETRIO CORONE	15.190	57.425.828	3.781
78115	SAN DONATO DI NINEA	12.764	21.137.290	1.656
78116	SAN FILI	17.167	47.105.213	2.744
78117	SANGINETO	18.603	26.629.747	1.432
78118	SAN GIORGIO ALBANESE	16.110	26.766.125	1.662
78119	SAN GIOVANNI IN FIORE	14.422	264.068.637	18.311
78120	SAN LORENZO BELLIZZI	10.785	9.237.165	857
78121	SAN LORENZO DEL VALLO	10.860	37.629.594	3.465
78122	SAN LUCIDO	15.001	88.782.963	5.919
78123	SAN MARCO ARGENTANO	14.245	107.442.408	7.543
78124	SAN MARTINO DI FINITA	12.587	15.784.266	1.254
78125	SAN NICOLA ARCELLA	16.062	24.036.336	1.497
78126	SAN PIETRO IN AMANTEA	10.490	6.105.408	582
78127	SAN PIETRO IN GUARANO	19.458	71.869.439	3.694
78128	SAN SOSTI	17.176	38.354.265	2.233
78129	SANTA CATERINA ALBANESE	11.005	14.642.702	1.331
78130	SANTA DOMENICA TALAO	9.492	12.372.873	1.304
78131	SANT'AGATA DI ESARO	12.441	26.145.711	2.102
78132	SANTA MARIA DEL CEDRO	11.324	57.344.311	5.064
78133	SANTA SOFIA D'EPIRO	9.784	29.414.244	3.007
78134	SANTO STEFANO DI ROGLIANO	18.332	27.938.444	1.524

Codice comune	Nome	Reddito disponib. pro capite al 2006 (euro)	Reddito disponibile al 2006 (euro)	Popolazione residente al 2006
78135	SAN VINCENZO LA COSTA	15.956	33.650.506	2.109
78136	SARACENA	14.651	61.773.928	4.217
78137	SCALA COELI	13.144	16.673.290	1.269
78138	SCALEA	16.396	167.062.004	10.189
78139	SCIGLIANO	16.478	23.801.967	1.445
78140	SERRA D'AIELLO	11.051	8.664.144	784
78141	SERRA PEDACE	17.928	18.744.030	1.046
78142	SPEZZANO ALBANESE	14.565	104.311.724	7.162
78143	SPEZZANO DELLA SILA	18.660	88.208.134	4.727
78144	SPEZZANO PICCOLO	15.376	32.251.742	2.098
78145	TARSIA	12.337	28.035.530	2.273
78146	TERRANOVA DA SIBARI	12.387	64.671.905	5.221
78147	TERRAVECCHIA	12.965	12.485.287	963
78148	TORANO CASTELLO	14.783	71.229.614	4.819
78149	TORTORA	14.129	84.638.941	5.991
78150	TREBISACCE	20.004	183.420.145	9.169
78151	TRENTA	17.852	48.806.139	2.734
78152	VACCARIZZO ALBANESE	16.558	20.706.076	1.251
78153	VERBICARO	8.212	27.679.878	3.371
78154	VILLAPIANA	15.577	79.402.926	5.098
78155	ZUMPANO	17.350	34.986.944	2.017
79002	ALBI	14.046	14.909.851	1.062
79003	AMARONI	11.020	21.658.966	1.966
79004	AMATO	12.949	11.621.426	898
79005	ANDALI	12.545	11.002.364	877
79007	ARGUSTO	13.511	7.478.531	554
79008	BADOLATO	15.547	51.274.934	3.298
79009	BELCASTRO	13.245	17.920.441	1.353
79011	BORGIA	16.156	118.027.168	7.306
79012	BOTRICELLO	13.632	64.940.503	4.764
79017	CARAFFA DI CATANZARO	15.595	31.899.803	2.046
79018	CARDINALE	11.126	28.410.881	2.554
79020	CARLOPOLI	17.192	29.466.241	1.714
79023	CATANZARO	27.232	2.573.281.730	94.497
79024	CENADI	13.538	8.535.887	631
79025	CENTRACHE	11.016	4.786.428	435
79027	CERVA	10.560	13.728.301	1.300
79029	CHIARAVALLE CENTRALE	12.596	86.299.718	6.852
79030	CICALA	15.194	15.627.183	1.029
79033	CONFLENTI	12.737	19.876.348	1.561
79034	CORTALE	16.425	38.599.874	2.350
79036	CROPANI	15.749	64.256.533	4.080
79039	CURINGA	15.356	103.201.246	6.721
79042	DAVOLI	15.401	82.503.118	5.357
79043	DECOLLATURA	16.472	55.288.762	3.357
79047	FALERNA	14.747	58.304.043	3.954
79048	FEROLETO ANTICO	13.340	27.827.389	2.086
79052	FOSSATO SERRALTA	15.300	9.531.642	623
79055	GAGLIATO	14.081	7.794.091	554
79056	GASPERINA	13.392	29.878.558	2.231
79058	GIMIGLIANO	14.910	50.201.673	3.367
79059	GIRIFALCO	16.340	104.028.980	6.367
79060	GIZZERIA	12.659	50.166.881	3.963
79061	GUARDAVALLE	10.666	54.184.185	5.080
79063	ISCA SULLO IONIO	17.171	27.035.173	1.575
79065	JACURSO	15.038	11.038.200	734
79068	MAGISANO	13.238	16.839.178	1.272
79069	MAIDA	15.101	65.696.529	4.351
79071	MARCEDUSA	12.911	6.352.040	492
79072	MARCELLINARA	20.009	43.508.515	2.175
79073	MARTIRANO	11.283	11.057.311	980
79074	MARTIRANO LOMBARDO	14.369	18.564.389	1.292
79077	MIGLIERINA	13.500	11.312.650	838
79080	MONTAURO	25.886	35.360.051	1.366
79081	MONTEPAONE	22.052	98.980.532	4.489
79083	MOTTA SANTA LUCIA	15.411	13.183.796	856
79087	NOCERA TIRINESE	16.678	78.643.619	4.716

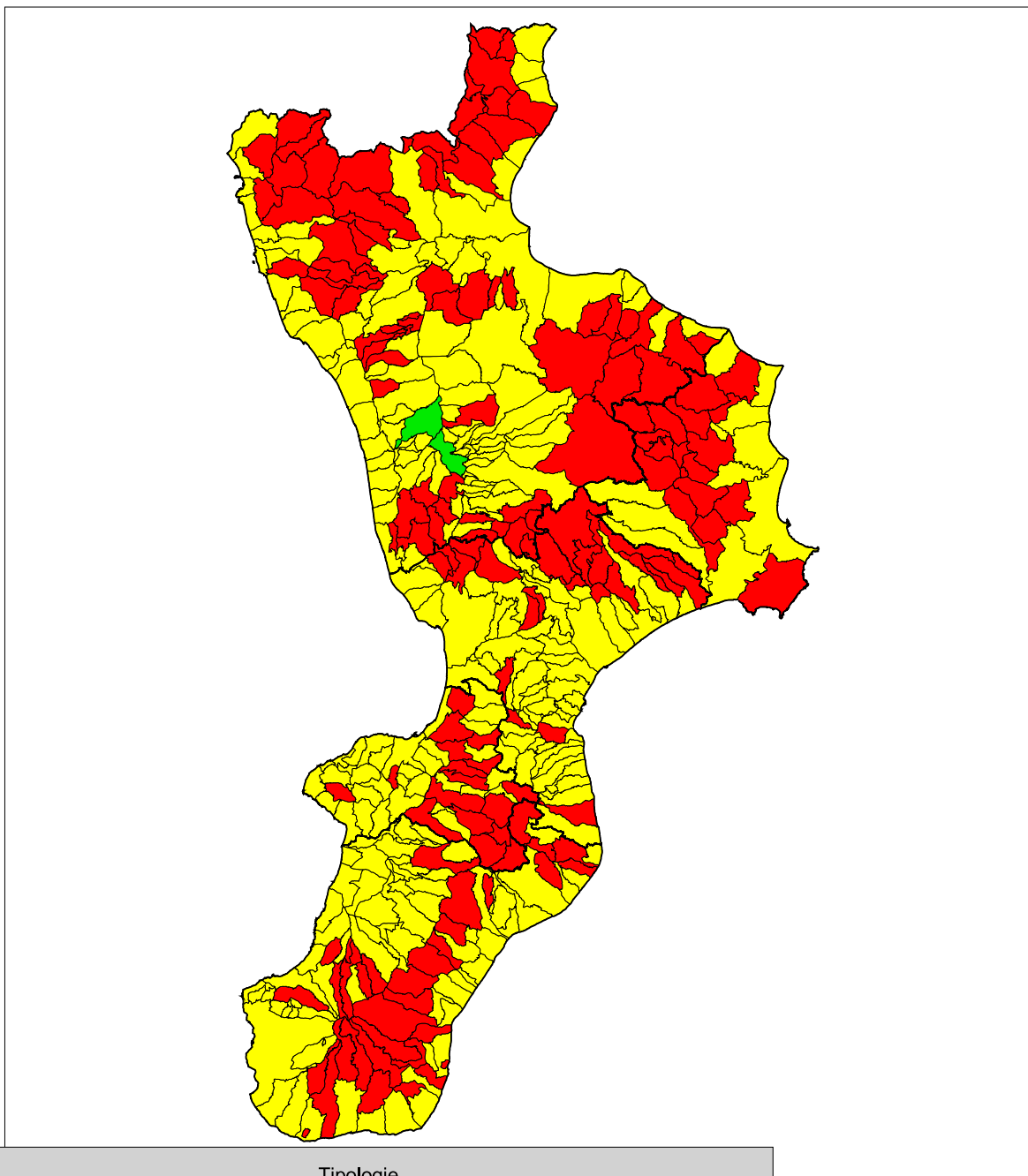
Codice comune	Nome	Reddito disponib. pro capite al 2006 (euro)	Reddito disponibile al 2006 (euro)	Popolazione residente al 2006
79088	OLIVADI	14.177	8.973.904	633
79089	PALERMITI	10.643	13.840.810	1.301
79092	PENTONE	16.842	37.599.634	2.233
79094	PETRIZZI	14.981	18.471.268	1.233
79095	PETRONA'	14.097	38.774.509	2.751
79096	PIANOPOLI	15.426	36.559.203	2.370
79099	PLATANIA	11.716	27.133.849	2.316
79108	SAN FLORO	20.668	11.811.481	572
79110	SAN MANGO D'AQUINO	14.522	26.204.307	1.805
79114	SAN PIETRO A MAIDA	12.033	50.838.321	4.225
79115	SAN PIETRO APOSTOLO	15.165	28.366.687	1.871
79116	SAN SOSTENE	12.261	14.719.721	1.201
79117	SANTA CATERINA DELLO IONIO	14.241	30.589.296	2.148
79118	SANT'ANDREA APOSTOLO DELLO IONIO	17.508	39.707.351	2.268
79122	SAN VITO SULLO IONIO	16.103	30.651.774	1.904
79123	SATRIANO	18.558	59.553.853	3.209
79126	SELLIA	14.315	7.930.582	554
79127	SELLIA MARINA	18.150	109.280.558	6.021
79129	SERRASTRETTA	14.085	47.840.830	3.397
79130	SERSALE	13.334	66.377.782	4.978
79131	SETTINGIANO	21.359	55.747.327	2.610
79133	SIMERI CRICHI	18.654	78.255.061	4.195
79134	SORBO SAN BASILE	12.545	11.742.302	936
79137	SOVERATO	27.709	269.917.731	9.741
79138	SOVERIA MANNELLI	19.720	64.346.742	3.263
79139	SOVERIA SIMERI	16.418	27.057.167	1.648
79142	SQUILLACE	19.644	66.975.817	3.410
79143	STALETTI	18.199	43.649.580	2.399
79146	TAVERNA	14.371	38.097.978	2.651
79147	TIRIOLO	16.227	65.727.733	4.051
79148	TORRE DI RUGGIERO	9.022	10.898.443	1.208
79151	VALLEFIORITA	11.458	23.259.220	2.030
79157	ZAGARISE	13.689	24.941.000	1.822
79160	LAMEZIA TERME	18.471	1.298.088.946	70.277
80001	AFRICO	15.947	53.430.112	3.351
80002	AGNANA CALABRA	10.587	7.363.307	696
80003	ANOIA	14.085	32.536.902	2.310
80004	ANTONIMINA	13.688	19.423.464	1.419
80005	ARDORE	16.692	80.344.829	4.814
80006	BAGALADI	17.310	20.841.797	1.204
80007	BAGNARA CALABRA	15.071	164.635.286	10.924
80008	BENESTARE	13.006	31.838.766	2.448
80009	BIANCO	18.425	79.272.268	4.303
80010	BIVONGI	15.113	22.896.602	1.515
80011	BOVA	18.021	8.658.987	481
80012	BOVALINO	17.488	147.132.084	8.414
80013	BOVA MARINA	23.425	89.694.748	3.829
80014	BRANCALEONE	18.653	71.254.959	3.820
80015	BRUZZANO ZEFFIRIO	15.388	20.012.661	1.301
80016	CALANNA	14.434	15.423.155	1.069
80017	CAMINI	14.672	11.268.259	768
80018	CAMPO CALABRO	21.849	91.798.274	4.202
80019	CANDIDONI	13.676	5.162.806	378
80020	CANOLO	13.986	12.321.557	881
80021	CARAFFA DEL BIANCO	20.749	12.324.991	594
80022	CARDETO	13.225	27.910.923	2.111
80023	CARERI	13.998	33.638.246	2.403
80024	CASIGNANA	16.985	13.604.714	801
80025	CAULONIA	12.759	95.101.969	7.454
80026	CIMINA'	13.968	8.946.476	641
80027	CINQUEFRONDI	14.452	94.316.553	6.526
80028	CITTANOVA	16.386	172.396.760	10.521
80029	CONDOFURI	15.900	79.986.063	5.031
80030	COSOLETO	17.011	16.508.813	971
80031	DELIANUOVA	16.423	57.725.153	3.515
80032	FEROLETO DELLA CHIESA	11.490	20.940.677	1.823
80033	FERRUZZANO	20.710	17.272.261	834

Codice comune	Nome	Reddito disponib. pro capite al 2006 (euro)	Reddito disponibile al 2006 (euro)	Popolazione residente al 2006
80034	FIUMARA	15.209	16.980.560	1.117
80035	GALATRO	13.738	27.448.332	1.998
80036	GERACE	14.478	42.153.100	2.912
80037	GIFFONE	10.099	21.201.910	2.100
80038	GIOIA TAURO	16.021	288.723.973	18.022
80039	GIOIOSA IONICA	10.378	72.571.151	6.993
80040	GROTTERIA	9.307	31.595.911	3.395
80041	LAGANADI	12.752	5.712.989	448
80042	LAUREANA DI BORRELLO	11.937	64.672.463	5.418
80043	LOCRI	22.890	295.296.822	12.901
80044	MAMMOLA	11.307	36.708.383	3.247
80045	MARINA DI GIOIOSA IONICA	12.981	84.315.148	6.496
80046	MAROPATI	15.095	24.605.227	1.630
80047	MARTONE	11.374	6.750.429	594
80048	MELICUCCA'	14.772	15.252.313	1.033
80049	MELICUCCO	10.382	51.874.047	4.997
80050	MELITO DI PORTO SALVO	19.573	220.899.878	11.286
80051	MOLOCHIO	16.277	43.418.485	2.668
80052	MONASTERACE	15.974	56.014.023	3.507
80053	MONTEBELLO IONICO	13.936	91.901.213	6.595
80054	MOTTA SAN GIOVANNI	20.151	128.222.860	6.363
80055	OPPIDO MAMERTINA	14.998	81.641.953	5.444
80056	PALIZZI	17.875	44.580.948	2.494
80057	PALMI	19.237	374.141.108	19.450
80058	PAZZANO	15.087	11.141.946	739
80059	PLACANICA	14.026	18.956.452	1.352
80060	PLATI'	9.247	34.862.605	3.770
80061	POLISTENA	15.464	176.602.079	11.421
80062	PORTIGLIOLA	12.809	16.568.008	1.294
80063	REGGIO DI CALABRIA	25.666	4.729.635.601	184.274
80064	RIACE	13.759	23.872.418	1.735
80065	RIZZICONI	14.993	118.959.597	7.935
80066	ROCCAFORTE DEL GRECO	15.448	10.705.613	693
80067	ROCCELLA IONICA	21.559	144.609.115	6.708
80068	ROGHUDI	11.383	14.974.100	1.316
80069	ROSARNO	11.432	170.532.563	14.917
80070	SAMO	19.425	19.590.360	1.009
80071	SAN GIORGIO MORGETO	11.812	39.831.162	3.372
80072	SAN GIOVANNI DI GERACE	12.682	7.184.448	567
80073	SAN LORENZO	15.739	47.674.380	3.029
80074	SAN LUCA	11.212	46.820.608	4.176
80075	SAN PIETRO DI CARIDA'	11.930	17.966.838	1.506
80076	SAN PROCOPIO	14.947	8.759.032	586
80077	SAN ROBERTO	12.168	24.135.863	1.984
80078	SANTA CRISTINA D'ASPRMONTE	20.110	20.954.271	1.042
80079	SANT'AGATA DEL BIANCO	19.072	13.435.887	705
80080	SANT'ALESSIO IN ASPROMONTE	14.687	5.529.570	377
80081	SANT'EUFEMIA D'ASPRMONTE	17.208	69.211.153	4.022
80082	SANT'ILARIO DELLO IONIO	16.708	22.480.382	1.346
80083	SANTO STEFANO IN ASPROMONTE	16.818	22.704.955	1.350
80084	SCIDO	14.864	15.056.980	1.013
80085	SCILLA	17.669	90.537.673	5.124
80086	SEMINARA	12.543	40.557.494	3.234
80087	SERRATA	14.034	12.904.628	920
80088	SIDERNO	16.333	287.623.039	17.610
80089	SINOPOLI	12.537	28.571.598	2.279
80090	STAITI	19.536	6.310.209	323
80091	STIGNANO	13.513	18.633.836	1.379
80092	STILO	12.033	33.583.442	2.791
80093	TAURIANOVA	16.592	261.285.340	15.748
80094	TERRANOVA SAPPO MINULIO	16.219	8.685.127	536
80095	VARAPODIO	14.059	31.605.590	2.248
80096	VILLA SAN GIOVANNI	24.570	329.568.279	13.414
80097	SAN FERDINANDO	15.932	70.863.629	4.448
101001	BELVEDERE DI SPINELLO	10.628	25.256.711	2.377
101002	CACCURI	14.051	24.925.657	1.774
101003	CARFIZZI	12.680	9.985.712	788

Codice comune	Nome	Reddito disponib. pro capite al 2006 (euro)	Reddito disponibile al 2006 (euro)	Popolazione residente al 2006
101004	CASABONA	12.475	37.150.559	2.978
101005	CASTELSILANO	14.959	17.546.434	1.173
101006	CERENZIA	16.484	21.231.003	1.288
101007	CIRO'	11.198	38.572.163	3.445
101008	CIRO' MARINA	12.205	176.369.237	14.451
101009	COTRONEI	17.258	95.142.636	5.513
101010	CROTONE	19.984	1.211.593.097	60.630
101011	CRUCOLI	16.212	53.117.723	3.277
101012	CUTRO	9.432	96.243.972	10.205
101013	ISOLA DI CAPO RIZZUTO	8.915	131.649.715	14.767
101014	MELISSA	10.987	36.321.833	3.306
101015	MESORACA	10.446	71.364.006	6.832
101016	PALLAGORIO	13.042	19.269.328	1.478
101017	PETILIA POLICASTRO	13.764	129.922.143	9.439
101018	ROCCABERNARDA	11.112	37.697.647	3.393
101019	ROCCA DI NETO	14.120	78.877.052	5.586
101020	SAN MAURO MARCHESATO	14.664	33.830.653	2.307
101021	SAN NICOLA DELL'ALTO	12.228	12.399.512	1.014
101022	SANTA SEVERINA	15.879	35.918.483	2.262
101023	SAVELLI	15.380	22.770.425	1.481
101024	SCANDALE	11.074	35.375.819	3.195
101025	STRONGOLI	12.579	77.831.176	6.188
101026	UMBRIATICO	10.776	10.457.890	971
101027	VERZINO	13.997	30.254.333	2.162
102001	ACQUARO	12.275	34.357.649	2.799
102002	ARENA	13.878	23.293.756	1.679
102003	BRIATICO	16.240	65.845.967	4.055
102004	BROGNATURO	15.007	10.602.211	707
102005	CAPISTRANO	13.742	15.589.736	1.135
102006	CESSANITI	13.549	48.151.394	3.554
102007	DASA'	16.133	20.601.386	1.277
102008	DINAMI	8.090	25.168.272	3.111
102009	DRAPIA	17.978	39.452.636	2.195
102010	FABRIZIA	8.651	21.974.640	2.540
102011	FILADELFIA	14.133	82.302.165	5.824
102012	FILANDARI	13.701	25.868.118	1.888
102013	FILOGASO	14.423	20.199.997	1.401
102014	FRANCAVILLA ANGITOLA	15.346	31.820.534	2.074
102015	FRANCICA	12.613	21.095.545	1.673
102016	GEROCARNE	11.934	28.415.249	2.381
102017	IONADI	17.136	54.287.664	3.168
102018	JOPPOLO	15.252	32.510.298	2.132
102019	LIMBADI	13.832	51.130.548	3.697
102020	MAIERATO	14.711	34.136.497	2.321
102021	MILETO	12.620	88.718.029	7.030
102022	MONGIANA	11.105	9.694.656	873
102023	MONTEROSSO CALABRO	19.549	36.869.415	1.886
102024	NARDODIPACE	8.813	12.567.801	1.426
102025	NICOTERA	15.951	104.408.152	6.546
102026	PARGHELIA	20.551	28.421.608	1.383
102027	PIZZO	21.163	190.314.953	8.993
102028	PIZZONI	11.410	14.735.380	1.292
102029	POLIA	14.213	16.671.615	1.173
102030	RICADI	18.369	85.480.200	4.654
102031	ROMBIOLO	12.938	61.032.871	4.718
102032	SAN CALOGERO	13.629	62.375.279	4.577
102033	SAN COSTANTINO CALABRO	13.925	31.991.751	2.298
102034	SAN GREGORIO D'IPPONA	14.371	32.199.132	2.241
102035	SAN NICOLA DA CRISSA	13.571	20.465.403	1.508
102036	SANT'ONOFRIO	18.105	57.683.324	3.186
102037	SERRA SAN BRUNO	13.074	91.839.828	7.025
102038	SIMBARIO	12.153	12.851.869	1.058
102039	SORIANELLO	9.836	13.991.796	1.423
102040	SORIANO CALABRO	11.847	34.469.595	2.910
102041	SPADOLA	18.385	14.818.177	806
102042	SPILINGA	14.701	23.007.092	1.565
102043	STEFANACONI	16.458	41.054.774	2.495

Codice comune	Nome	Reddito disponib. pro capite al 2006 (euro)	Reddito disponibile al 2006 (euro)	Popolazione residente al 2006
102044	TROPEA	17.884	122.910.545	6.873
102045	VALLELONGA	14.557	10.597.167	728
102046	VAZZANO	16.024	18.484.018	1.154
102047	VIBO VALENTIA	24.901	843.471.562	33.874
102048	ZACCANOPOLI	17.726	14.748.414	832
102049	ZAMBRONE	13.066	23.911.012	1.830
102050	ZUNGRI	10.447	21.939.448	2.100

fig.8b - Confronto tra le condizioni di benessere (reddito pro capite su media CEE) e svantaggio simulato (def. estensiva)

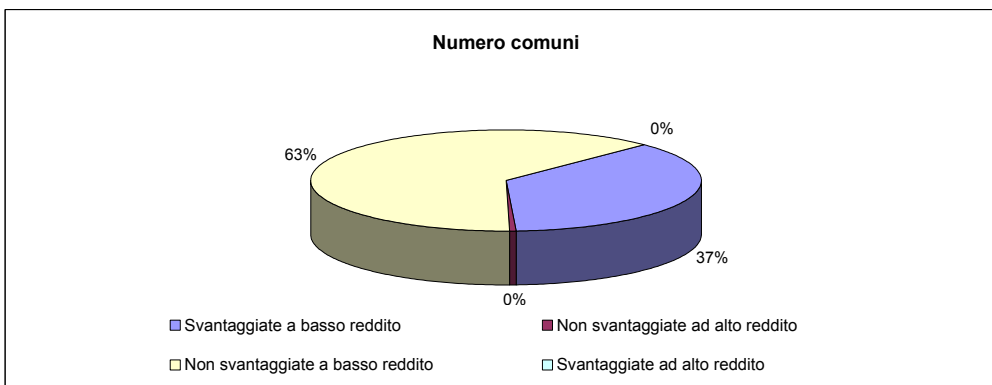
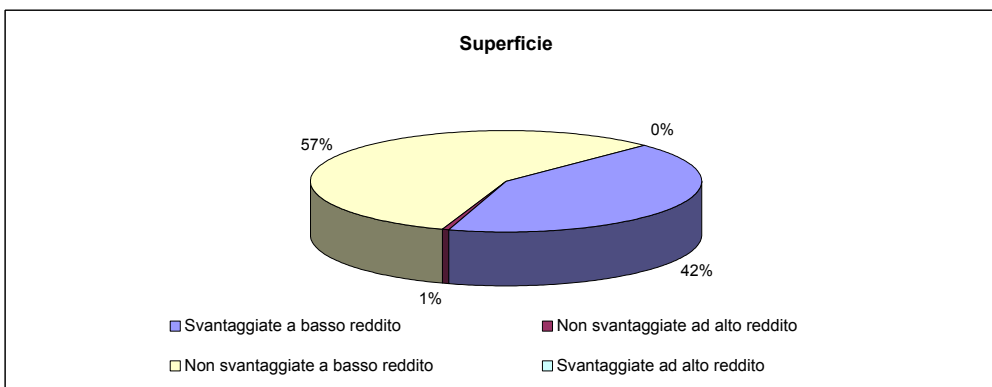
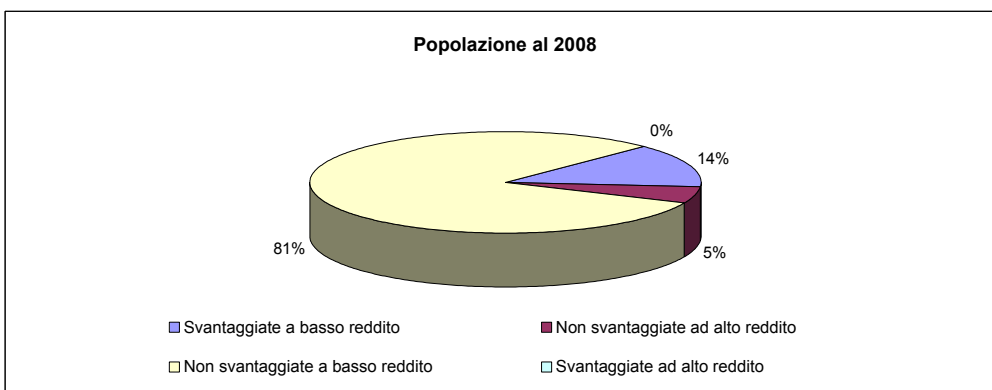


Tipologie

<p>■ Aree svantaggiate a basso reddito</p> <p>■ Aree svantaggiate ad alto reddito</p>	<p>■ Aree non svantaggiate ad alto reddito</p> <p>■ Aree non svantaggiate a basso reddito</p>
--	--

Tav. 8.4 - Popolazione, superficie e numero di comuni per tipologia aree determinata dal confronto tra le condizioni di benessere (reddito pro capite su media CEE) e svantaggio simulato (def. estensiva) - regione Calabria

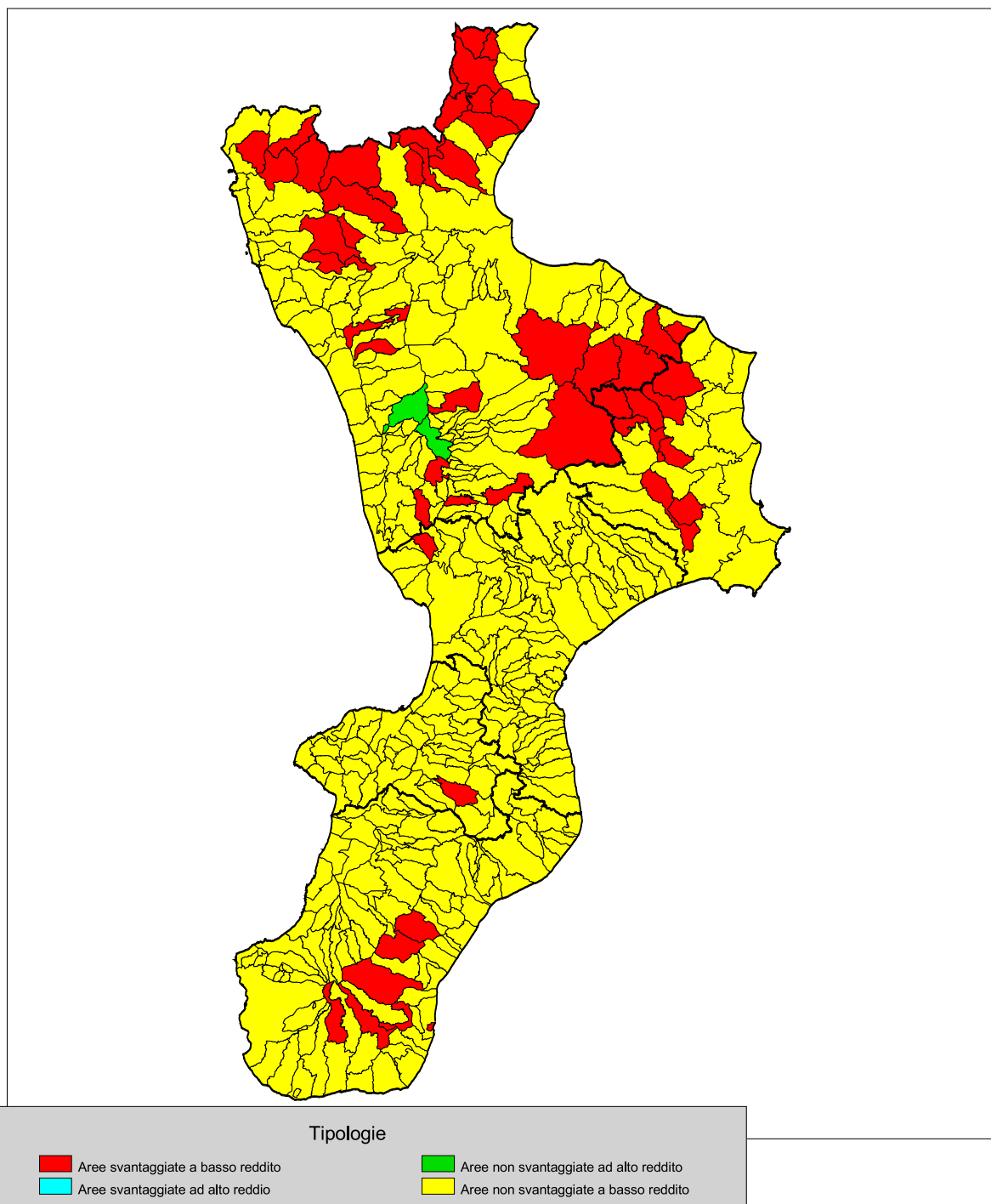
Tipologie	Popolazione residente al 2008		Superficie territoriale (Kmq)		Numero comuni	
	v.a.	%	v.a.	%	v.a.	%
Svantaggiate a basso reddito	281.084	14,0	6.370,52	42,2	150	36,7
Non svantaggiate ad alto reddito	104.846	5,2	92,03	0,6	2	0,5
Non svantaggiate a basso reddito	1.622.779	80,8	8.617,77	57,1	257	62,8
Svantaggiate ad alto reddito		0,0		0,0		0,0
Totale	2.008.709	100,0	15.080,32	100,0	409	100,0



Tav. 8.5 - Popolazione, superficie e numero di comuni per tipologia aree determinata dal confronto tra le condizioni di benessere (reddito pro capite su media CEE) e svantaggio simulato (def. estensiva) - dati provinciali

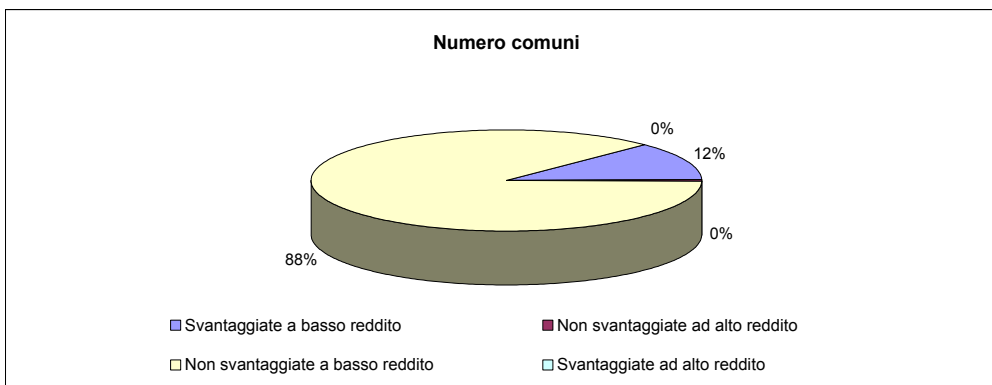
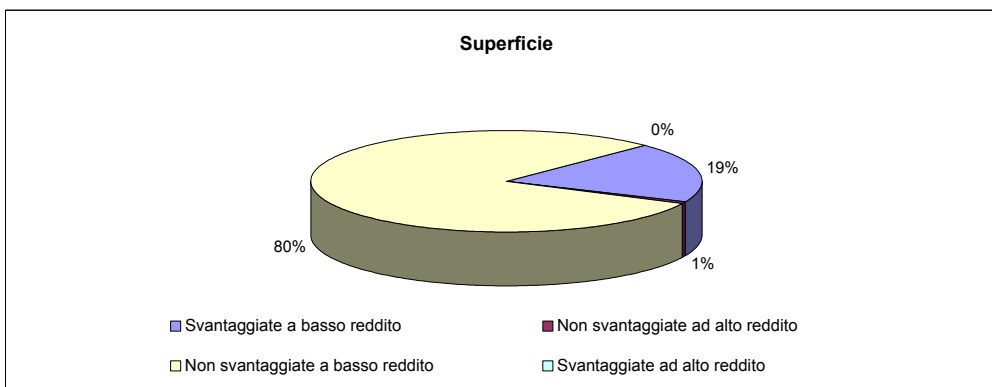
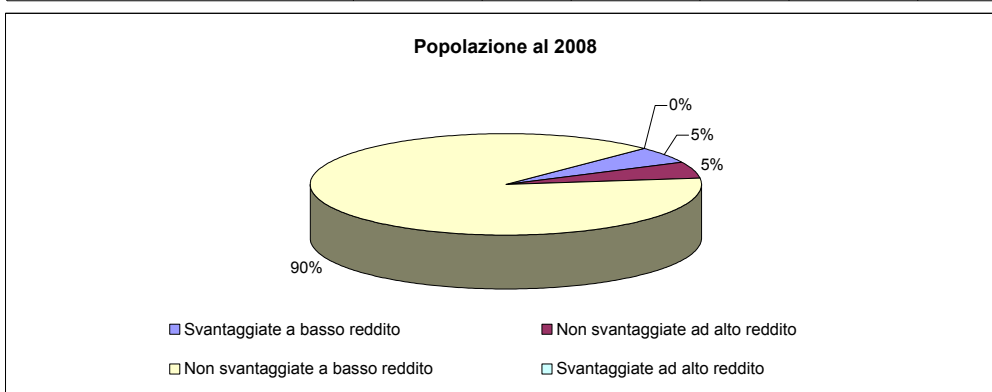
Tipologie	Popolazione residente al 2008		Superficie territoriale (Kmq)		Numero comuni	
	v.a.	%	v.a.	%	v.a.	%
COSENZA						
- Svantaggiate a basso reddito	125.337	17,1	3.144,55	47,3	64	41,3
- Non svantaggiate ad alto reddito	104.846	14,3	92,03	1,4	2	1,3
- Non svantaggiate a basso reddito	503.325	68,6	3.413,15	51,3	89	57,4
- Svantaggiate ad alto reddito		0,0		0,0		0,0
Totale	733.508	100,0	6.649,73	100,0	155	100,0
CATANZARO						
- Svantaggiate a basso reddito	29.738	8,1	749,75	31,4	23	28,8
- Non svantaggiate ad alto reddito	0	0,0	0,00	0,0	0	0,0
- Non svantaggiate a basso reddito	338.252	91,9	1.641,60	68,6	57	71,3
- Svantaggiate ad alto reddito		0,0		0,0		0,0
Totale	367.990	100,0	2.391,35	100,0	80	100,0
REGGIO DI CALABRIA						
- Svantaggiate a basso reddito	45.693	8,1	1.140,10	35,8	30	30,9
- Non svantaggiate ad alto reddito	0	0,0	0,00	0,0	0	0,0
- Non svantaggiate a basso reddito	520.814	91,9	2.043,09	64,2	67	69,1
- Svantaggiate ad alto reddito		0,0		0,0		0,0
Totale	566.507	100,0	3.183,19	100,0	97	100,0
CROTONE						
- Svantaggiate a basso reddito	45.908	26,5	857,66	50,0	16	59,3
- Non svantaggiate ad alto reddito	0	0,0	0,00	0,0	0	0,0
- Non svantaggiate a basso reddito	127.462	73,5	858,92	50,0	11	40,7
- Svantaggiate ad alto reddito		0,0		0,0		0,0
Totale	173.370	100,0	1.716,58	100,0	27	100,0
VIBO VALENTIA						
- Svantaggiate a basso reddito	34.408	20,6	478,46	42,0	17	34,0
- Non svantaggiate ad alto reddito	0	0,0	0,00	0,0	0	0,0
- Non svantaggiate a basso reddito	132.926	79,4	661,01	58,0	33	66,0
- Svantaggiate ad alto reddito		0,0		0,0		0,0
Totale	167.334	100,0	1.139,47	100,0	50	100,0

fig.8c - Confronto tra le condizioni di benessere (reddito pro capite su media CEE) e svantaggio simulato (def. restrittiva)



Tav. 8.6 - Popolazione, superficie e numero di comuni per tipologia aree determinata dal confronto tra le condizioni di benessere (reddito pro capite su media CEE) e svantaggio simulato (def. restrittiva) - regione Calabria

Tipologie	Popolazione residente al 2008		Superficie territoriale (Kmq)		Numero comuni	
	v.a.	%	v.a.	%	v.a.	%
Svantaggiate a basso reddito	108.704	5,4	2.878,01	19,1	50	12,2
Non svantaggiate ad alto reddito	104.846	5,2	92,03	0,6	2	0,5
Non svantaggiate a basso reddito	1.795.159	89,4	12.110,28	80,3	357	87,3
Svantaggiate ad alto reddito		0,0		0,0		0,0
Totale	2.008.709	100,0	15.080,32	100,0	409	100,0

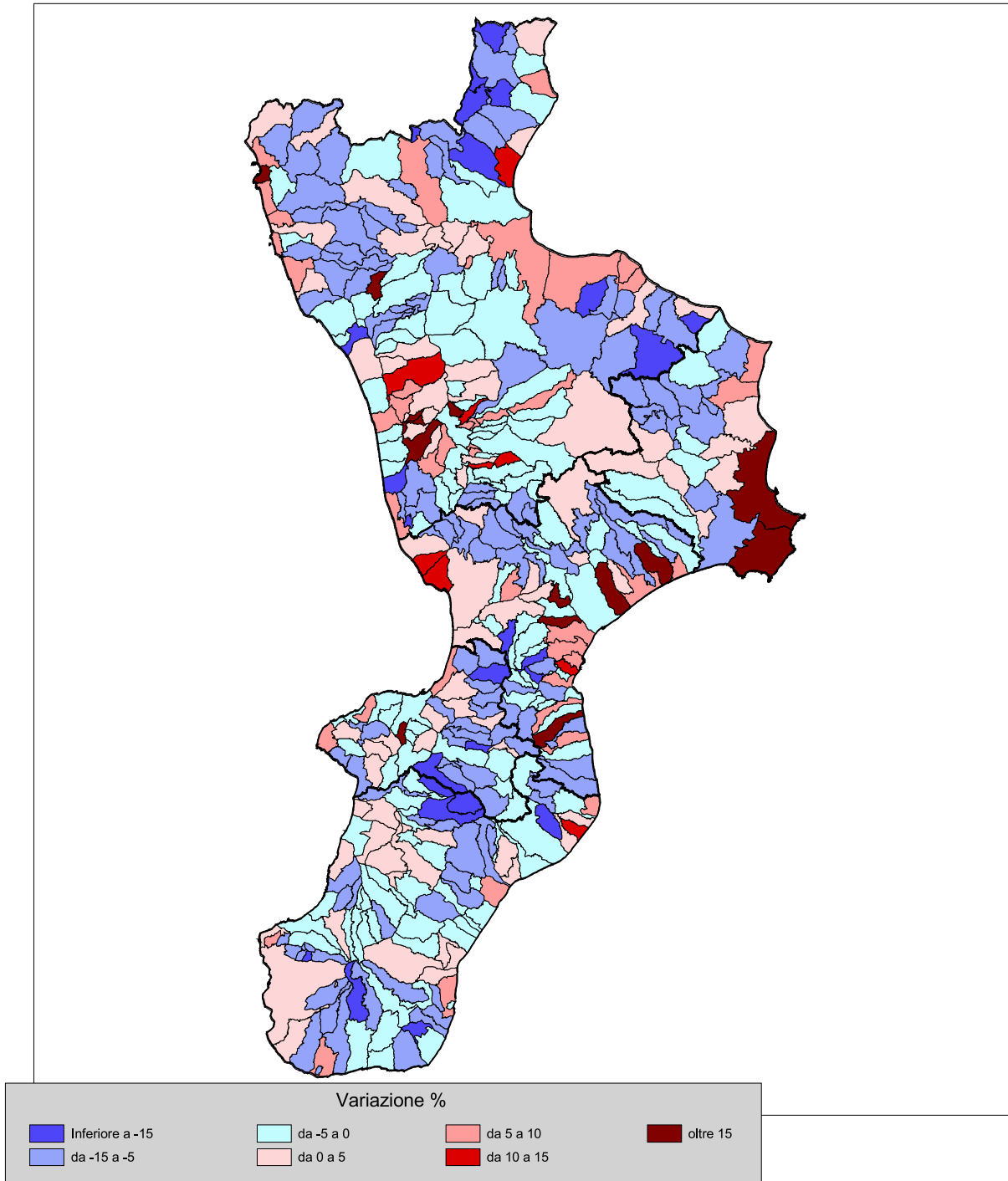


Tav. 8.7 - Popolazione, superficie e numero di comuni per tipologia aree determinata dal confronto tra le condizioni di benessere (reddito pro capite su media CEE) e svantaggio simulato (def. restrittiva) - dati provinciali

Tipologie	Popolazione residente al 2008		Superficie territoriale (Kmq)		Numero comuni	
	v.a.	%	v.a.	%	v.a.	%
COSENZA						
- Svantaggiate a basso reddito	77.616	10,6	2.113,10	31,8	34	21,9
- Non svantaggiate ad alto reddito	104.846	14,3	92,03	1,4	2	1,3
- Non svantaggiate a basso reddito	551.046	75,1	4.444,60	66,8	119	76,8
- Svantaggiate ad alto reddito		0,0		0,0		0,0
Totale	733.508	100,0	6.649,73	100,0	155	100,0
CATANZARO						
- Svantaggiate a basso reddito	1.239	0,3	19,83	0,8	1	1,3
- Non svantaggiate ad alto reddito	0	0,0	0,00	0,0	0	0,0
- Non svantaggiate a basso reddito	366.751	99,7	2.371,52	99,2	79	98,8
- Svantaggiate ad alto reddito		0,0		0,0		0,0
Totale	367.990	100,0	2.391,35	100,0	80	100,0
REGGIO DI CALABRIA						
- Svantaggiate a basso reddito	13.177	2,3	326,80	10,3	6	6,2
- Non svantaggiate ad alto reddito	0	0,0	0,00	0,0	0	0,0
- Non svantaggiate a basso reddito	553.330	97,7	2.856,39	89,7	91	93,8
- Svantaggiate ad alto reddito		0,0		0,0		0,0
Totale	566.507	100,0	3.183,19	100,0	97	100,0
CROTONE						
- Svantaggiate a basso reddito	15.038	8,7	385,93	22,5	8	29,6
- Non svantaggiate ad alto reddito	0	0,0	0,00	0,0	0	0,0
- Non svantaggiate a basso reddito	158.332	91,3	1.330,65	77,5	19	70,4
- Svantaggiate ad alto reddito		0,0		0,0		0,0
Totale	173.370	100,0	1.716,58	100,0	27	100,0
VIBO VALENTIA						
- Svantaggiate a basso reddito	1.634	1,0	32,35	2,8	1	2,0
- Non svantaggiate ad alto reddito	0	0,0	0,00	0,0	0	0,0
- Non svantaggiate a basso reddito	165.700	99,0	1.107,12	97,2	49	98,0
- Svantaggiate ad alto reddito		0,0		0,0		0,0
Totale	167.334	100,0	1.139,47	100,0	50	100,0

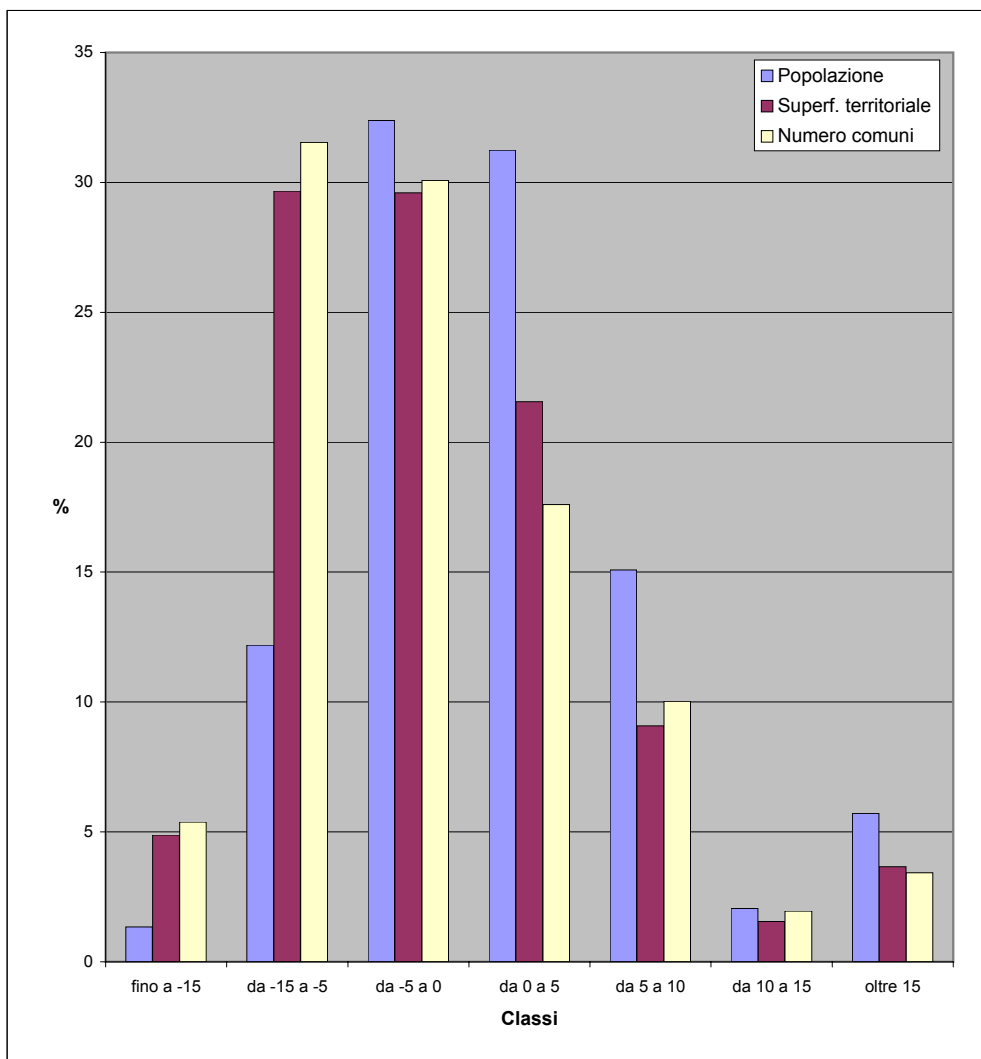
9 - CONFRONTO TRA AREE SVANTAGGIATE “ATLANTE” (definizione estensiva e restrittiva) ED INDICATORI DI PERFORMANCE (variazione demografica 2001 - 2008)

**fig.9a - Variazione percentuale della popolazione residente
2001-2008**



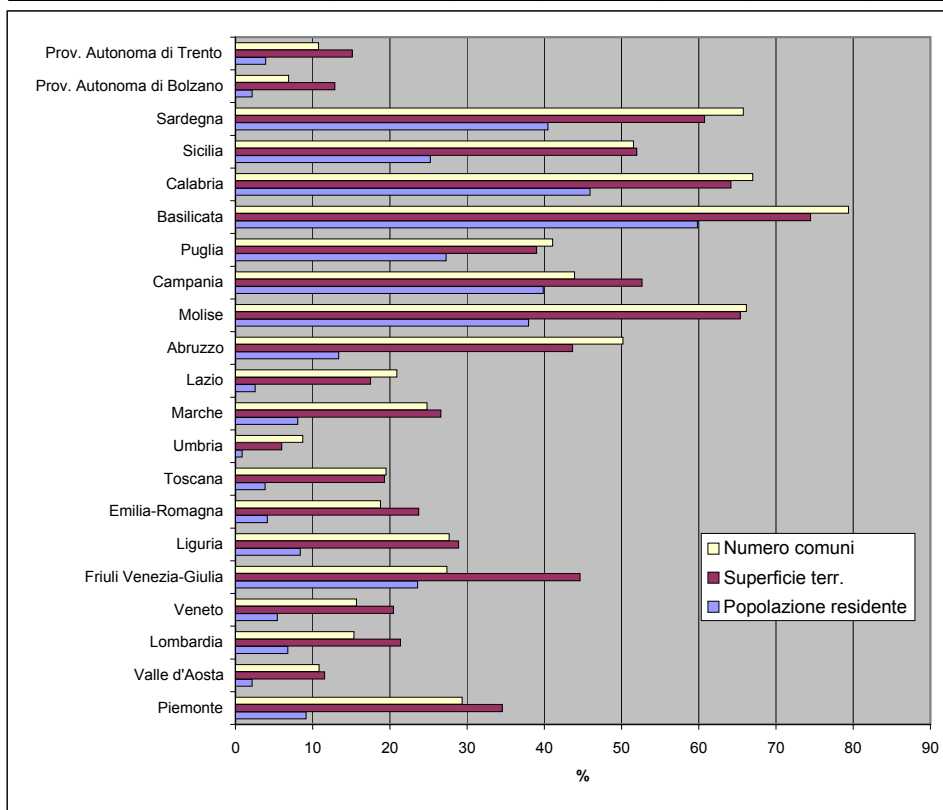
Tav. 9.1 - Popolazione, superficie e numero di comuni per classi di variazione percentuale della popolazione residente nel periodo 2001-2008 - regione Calabria

Classi	Popolazione residente al 2008		Superficie territoriale (Kmq)		Numero comuni	
	v.a.	%	v.a.	%	v.a.	%
fino a -15	26.913	1,3	736,50	4,9	22	5,4
da -15 a -5	244.869	12,2	4.473,17	29,7	129	31,5
da -5 a 0	650.585	32,4	4.463,97	29,6	123	30,1
da 0 a 5	627.424	31,2	3.251,08	21,6	72	17,6
da 5 a 10	303.041	15,1	1.369,02	9,1	41	10,0
da 10 a 15	41.253	2,1	234,32	1,6	8	2,0
oltre 15	114.624	5,7	552,26	3,7	14	3,4
Totale	2.008.709	100,0	15.080,32	100,0	409	100,0



Tav. 9.2 - Popolazione, superficie e numero di comuni con variazione demografica negativa nel periodo 2001-2008 - dati regionali

Regioni	Popolazione residente al 2008		Superficie territoriale (Kmq)		Numero comuni	
	v.a.	%	v.a.	%	v.a.	%
Piemonte	405.086	9,1	8.777,41	34,6	354	29,4
Valle d'Aosta	2.728	2,1	376,58	11,5	8	10,8
Lombardia	659.865	6,8	5.100,23	21,4	237	15,3
Veneto	264.907	5,4	3.762,97	20,5	91	15,7
Friuli Venezia-Giulia	290.518	23,6	3.505,68	44,6	60	27,4
Liguria	135.318	8,4	1.565,49	28,9	65	27,7
Emilia-Romagna	179.237	4,1	5.252,40	23,7	64	18,8
Toscana	142.480	3,8	4.431,21	19,3	56	19,5
Umbria	7.745	0,9	504,87	6,0	8	8,7
Marche	126.573	8,1	2.579,61	26,6	61	24,8
Lazio	143.761	2,6	3.009,86	17,5	79	20,9
Abruzzo	178.618	13,4	4.715,43	43,7	153	50,2
Molise	121.732	37,9	2.900,73	65,4	90	66,2
Campania	2.315.949	39,8	7.159,20	52,7	242	43,9
Puglia	1.113.244	27,3	7.547,92	39,0	106	41,1
Basilicata	353.387	59,8	7.443,19	74,5	104	79,4
Calabria	922.367	45,9	9.673,64	64,1	274	67,0
Sicilia	1.270.635	25,2	13.362,27	52,0	201	51,5
Sardegna	676.159	40,5	14.122,96	60,7	248	65,8
Prov. Autonoma di Bolzano	10.816	2,2	952,60	12,9	8	6,9
Prov. Autonoma di Trento	20.239	3,9	938,43	15,1	24	10,8
Totale Italia	9.341.364	15,6	107.682,68	35,8	2.533	31,3



Tav. 9.3 Dinamica demografica nel periodo 2001-2008

Codice comune	Nome	Variazione % pop. residente 2001-2008	Popolazione residente al 2001	Popolazione residente al 2008
78001	ACQUAFORMOSA	-6,4	1.289	1.207
78002	ACQUAPPESA	-3,7	2.065	1.988
78003	ACRI	-1,7	21.725	21.354
78004	AIELLO CALABRO	-12,8	2.392	2.087
78005	AIETA	-5,3	892	845
78006	ALBIDONA	-12,9	1.781	1.551
78007	ALESSANDRIA DEL CARRETTO	-20,3	745	594
78008	ALTILIA	-0,1	768	767
78009	ALTOMONTE	3,9	4.493	4.666
78010	AMANTEA	5,4	13.257	13.968
78011	AMENDOLARA	-0,9	3.135	3.108
78012	APRIGLIANO	-2,0	2.833	2.776
78013	BELMONTE CALABRO	-24,4	3.013	2.278
78014	BELSITO	5,0	929	975
78015	BELVEDERE MARITTIMO	6,2	8.816	9.360
78016	BIANCHI	-6,9	1.543	1.436
78017	BISIGNANO	-3,8	10.877	10.462
78018	BOCCHIGLIERO	-14,5	1.895	1.620
78019	BONIFATI	-5,8	3.392	3.194
78020	BUONVICINO	-5,0	2.538	2.410
78021	CALOPEZZATI	6,9	1.207	1.290
78022	CALOVETO	-6,7	1.431	1.335
78023	CAMPANA	-22,8	2.633	2.033
78024	CANNA	-6,4	863	808
78025	CARIATI	4,1	8.294	8.637
78026	CAROLEI	0,5	3.535	3.551
78027	CARPANZANO	-9,3	377	342
78028	CASOLE BRUZIO	7,9	2.387	2.575
78029	CASSANO ALLO IONIO	-2,7	17.930	17.446
78030	CASTIGLIONE COSENTINO	-2,4	3.062	2.989
78031	CASTROLIBERO	3,8	10.044	10.423
78032	CASTROREGIO	-15,1	471	400
78033	CASTROVILLARI	6,0	21.360	22.648
78034	CELICO	-5,0	3.196	3.036
78035	CELLARA	-2,3	527	515
78036	CERCHIARA DI CALABRIA	-15,7	3.025	2.551
78037	CERISANO	1,1	3.240	3.274
78038	CERVICATI	-8,0	1.018	937
78039	CERZETO	-9,8	1.467	1.323
78040	CETRARO	-2,9	10.465	10.167
78041	CIVITA	-11,4	1.124	996
78042	CLETO	-3,8	1.373	1.321
78043	COLOSIMI	-3,8	1.415	1.361
78044	CORIGLIANO CALABRO	8,4	36.739	39.824
78045	COSENZA	-3,0	71.792	69.611
78046	CROPALATI	-9,1	1.263	1.148
78047	CROSIA	9,5	8.390	9.184
78048	DIAMANTE	6,0	5.084	5.388
78049	DIPIGNANO	8,0	4.156	4.488
78050	DOMANICO	8,3	928	1.005
78051	FAGNANO CASTELLO	-4,0	4.194	4.028
78052	FALCONARA ALBANESE	-2,4	1.457	1.422
78053	FIGLINE VEGLIATURO	7,6	1.025	1.103
78054	FIRMO	-6,5	2.459	2.300
78055	FIUMEFREDDO BRUZIO	-3,1	3.306	3.205
78056	FRANCAVILLA MARITTIMA	-4,3	3.110	2.975
78057	FRASCINETO	-6,9	2.500	2.328
78058	FUSCALDO	0,3	8.325	8.348
78059	GRIMALDI	-3,1	1.867	1.809
78060	GRISOLIA	0,5	2.392	2.403
78061	GUARDIA PIEMONTESE	-15,8	1.867	1.573
78062	LAGO	-8,4	3.092	2.833
78063	LAINO BORGO	-6,0	2.245	2.111
78064	LAINO CASTELLO	0,9	901	909
78065	LAPPANO	-1,4	988	974
78066	LATTARICO	3,7	4.137	4.291
78067	LONGOBARDI	-1,3	2.343	2.312

Codice comune	Nome	Variazione % pop. residente 2001-2008	Popolazione residente al 2001	Popolazione residente al 2008
78068	LONGOBUCCO	-12,1	4.358	3.829
78069	LUNGRO	-8,1	3.146	2.891
78070	LUZZI	-3,8	10.455	10.063
78071	MAIERA'	-3,6	1.325	1.278
78072	MALITO	-4,6	896	855
78073	MALVITO	-9,4	2.072	1.877
78074	MANDATORICCIO	-5,7	3.047	2.872
78075	MANGONE	2,5	1.804	1.849
78076	MARANO MARCHESATO	33,6	2.558	3.418
78077	MARANO PRINCIPATO	28,7	2.335	3.005
78078	MARZI	-1,9	1.020	1.001
78079	MENDICINO	15,3	8.084	9.324
78080	MONGRASSANO	-5,3	1.763	1.670
78081	MONTALTO UFFUGO	13,5	17.258	19.594
78082	MONTEGIORDANO	-3,9	2.125	2.042
78083	MORANO CALABRO	-2,8	4.963	4.826
78084	MORMANNO	-7,8	3.714	3.424
78085	MOTTAFOLLONE	-10,2	1.515	1.360
78086	NOCARA	-18,2	594	486
78087	ORIOLO	-7,8	2.885	2.659
78088	ORSOMARSO	-6,5	1.505	1.408
78089	PALUDI	-37,5	1.950	1.218
78090	PANETTIERI	-7,7	375	346
78091	PAOLA	-0,7	17.049	16.926
78092	PAPASIDERO	-12,6	1.019	891
78093	PARENTI	-0,6	2.330	2.316
78094	PATERNO CALABRO	-1,3	1.383	1.365
78095	PEDACE	-4,4	2.140	2.046
78096	PEDIVIGLIANO	-7,4	983	910
78097	PIANE CRATI	5,4	1.384	1.458
78098	PIETRAFITTA	-3,8	1.479	1.423
78099	PIETRAPAOLA	2,0	1.232	1.256
78100	PLATACI	-7,0	920	856
78101	PRAIA A MARE	9,0	6.277	6.842
78102	RENDE	2,1	34.511	35.235
78103	ROCCA IMPERIALE	0,4	3.351	3.364
78104	ROGGIANO GRAVINA	-4,2	7.702	7.377
78105	ROGLIANO	-0,1	5.860	5.855
78106	ROSE	0,7	4.410	4.440
78107	ROSETO CAPO SPULICO	8,0	1.760	1.901
78108	ROSSANO	8,7	34.906	37.924
78109	ROTA GRECA	-4,2	1.287	1.233
78110	ROVITO	13,1	2.810	3.177
78111	SAN BASILE	-13,3	1.283	1.113
78112	SAN BENEDETTO ULLANO	0,4	1.644	1.650
78113	SAN COSMO ALBANESE	-8,8	701	639
78114	SAN DEMETRIO CORONE	-4,9	3.923	3.731
78115	SAN DONATO DI NINEA	-11,5	1.780	1.575
78116	SAN FILI	9,5	2.559	2.801
78117	SANGINETO	2,6	1.407	1.443
78118	SAN GIORGIO ALBANESE	-4,9	1.709	1.626
78119	SAN GIOVANNI IN FIORE	1,0	17.989	18.169
78120	SAN LORENZO BELLIZZI	-12,2	904	794
78121	SAN LORENZO DEL VALLO	3,2	3.352	3.458
78122	SAN LUCIDO	7,9	5.589	6.030
78123	SAN MARCO ARGENTANO	-0,7	7.646	7.591
78124	SAN MARTINO DI FINITA	-3,1	1.280	1.241
78125	SAN NICOLA ARCELLA	24,4	1.375	1.710
78126	SAN PIETRO IN AMANTEA	-7,7	610	563
78127	SAN PIETRO IN GUARANO	0,1	3.711	3.713
78128	SAN SOSTI	-5,6	2.323	2.194
78129	SANTA CATERINA ALBANESE	15,8	1.156	1.339
78130	SANTA DOMENICA TALAO	-0,3	1.308	1.304
78131	SANT'AGATA DI ESARO	-8,2	2.224	2.041
78132	SANTA MARIA DEL CEDRO	5,4	4.828	5.089
78133	SANTA SOFIA D'EPIRO	-4,2	3.125	2.993
78134	SANTO STEFANO DI ROGLIANO	13,4	1.398	1.585

Codice comune	Nome	Variazione % pop. residente 2001-2008	Popolazione residente al 2001	Popolazione residente al 2008
78135	SAN VINCENZO LA COSTA	6,5	2.041	2.174
78136	SARACENA	1,9	4.082	4.160
78137	SCALA COELI	-13,5	1.389	1.202
78138	SCALEA	5,7	10.040	10.608
78139	SCIGLIANO	-11,0	1.583	1.409
78140	SERRA D'AIELLO	-17,1	878	728
78141	SERRA PEDACE	-1,2	1.045	1.032
78142	SPEZZANO ALBANESE	2,9	7.038	7.239
78143	SPEZZANO DELLA SILA	-2,9	4.849	4.709
78144	SPEZZANO PICCOLO	6,9	2.030	2.169
78145	TARSIA	-6,7	2.370	2.211
78146	TERRANOVA DA SIBARI	0,3	5.219	5.233
78147	TERRAVECCHIA	-21,8	1.135	888
78148	TORANO CASTELLO	-2,4	4.927	4.807
78149	TORTORA	3,4	5.808	6.008
78150	TREBISACCE	3,9	9.023	9.371
78151	TRENTA	5,4	2.616	2.758
78152	VACCARIZZO ALBANESE	-8,7	1.326	1.211
78153	VERBICARO	-6,3	3.514	3.293
78154	VILLAPIANA	12,7	4.762	5.365
78155	ZUMPANO	23,2	1.846	2.275
79002	ALBI	-6,5	1.105	1.033
79003	AMARONI	-2,2	2.007	1.962
79004	AMATO	0,3	874	877
79005	ANDALI	-12,0	954	840
79007	ARGUSTO	-4,2	568	544
79008	BADOLATO	-1,1	3.314	3.278
79009	BELCASTRO	-0,4	1.385	1.380
79011	BORGIA	6,9	7.029	7.512
79012	BOTRICELLO	6,9	4.589	4.906
79017	CARAFFA DI CATANZARO	-2,8	2.069	2.012
79018	CARDINALE	-7,2	2.615	2.428
79020	CARLOPOLI	-5,0	1.781	1.692
79023	CATANZARO	0,0	93.540	93.519
79024	CENADI	-4,9	649	617
79025	CENTRACHE	-18,0	495	406
79027	CERVA	-4,8	1.342	1.278
79029	CHIARAVALLE CENTRALE	-2,8	6.923	6.732
79030	CICALA	-2,4	1.033	1.008
79033	CONFLENTI	-10,7	1.677	1.498
79034	CORTALE	-4,8	2.436	2.320
79036	CROPANI	29,4	3.281	4.245
79039	CURINGA	2,0	6.642	6.777
79042	DAVOLI	-1,8	5.494	5.397
79043	DECOLLATURA	-5,0	3.489	3.313
79047	FALERNA	11,0	3.596	3.990
79048	FEROLETO ANTICO	-0,7	2.114	2.100
79052	FOSSATO SERRALTA	-7,7	660	609
79055	GAGLIATO	-0,5	563	560
79056	GASPERINA	-0,1	2.205	2.202
79058	GIMIGLIANO	-5,9	3.611	3.399
79059	GIRIFALCO	-2,9	6.461	6.271
79060	GIZZERIA	10,5	3.834	4.235
79061	GUARDAVALLE	-5,7	5.290	4.990
79063	ISCA SULLO IONIO	7,4	1.552	1.666
79065	JACURSO	-19,3	839	677
79068	MAGISANO	-3,3	1.316	1.272
79069	MAIDA	2,9	4.333	4.457
79071	MARCEDUSA	-14,0	556	478
79072	MARCELLINARA	2,2	2.199	2.248
79073	MARTIRANO	-7,5	1.036	958
79074	MARTIRANO LOMBARDO	-11,8	1.405	1.239
79077	MIGLIERINA	-6,7	893	833
79080	MONTAURO	10,8	1.322	1.465
79081	MONTEPAONE	5,5	4.448	4.692
79083	MOTTA SANTA LUCIA	4,8	847	888
79087	NOCERA TIRINESE	1,9	4.707	4.795

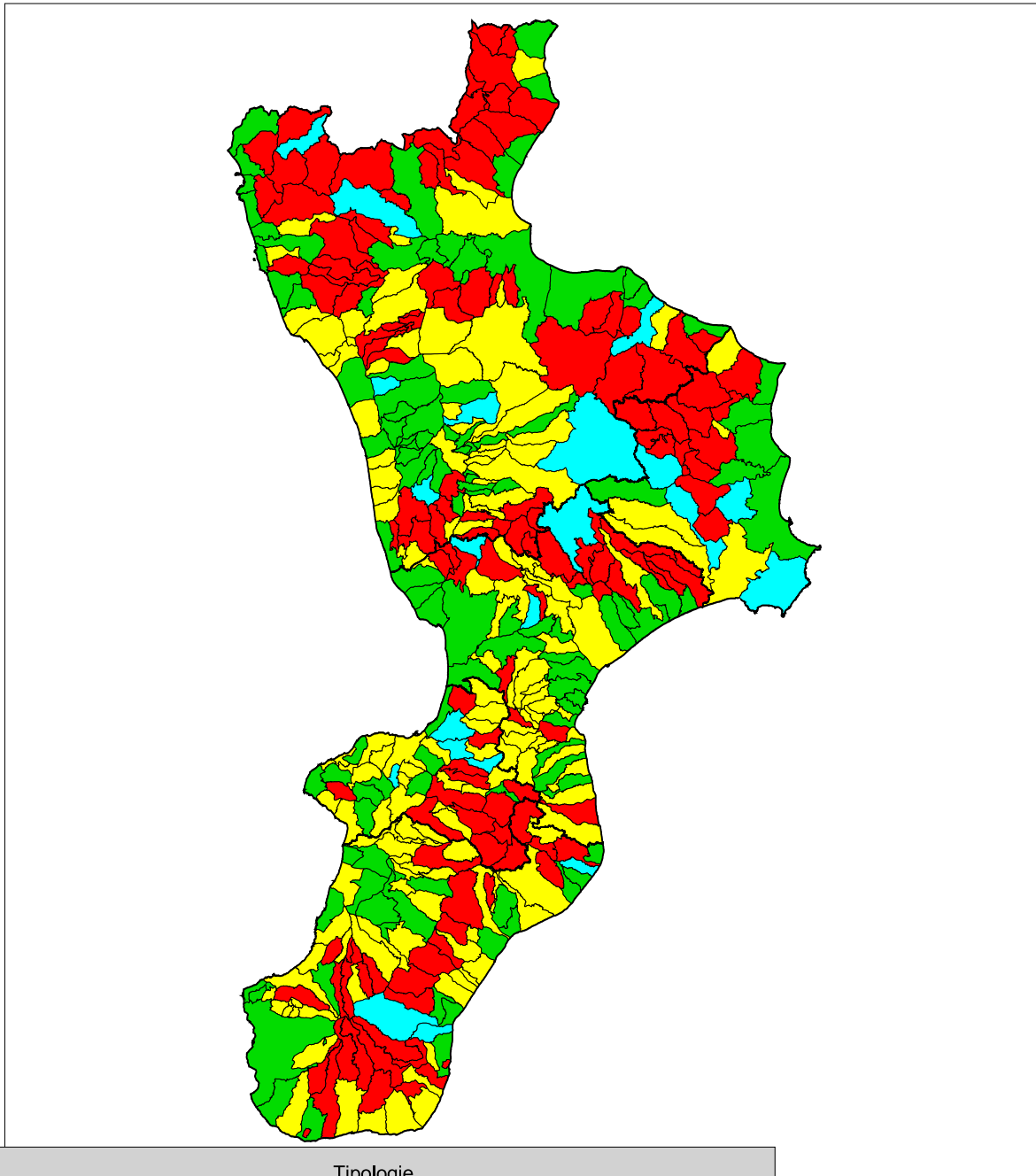
Codice comune	Nome	Variazione % pop. residente 2001-2008	Popolazione residente al 2001	Popolazione residente al 2008
79088	OLIVADI	-3,0	643	624
79089	PALERMITI	-11,9	1.434	1.264
79092	PENTONE	4,6	2.144	2.242
79094	PETRIZZI	-8,8	1.298	1.184
79095	PETRONA'	-10,3	3.012	2.703
79096	PIANOPOLI	7,0	2.315	2.478
79099	PLATANIA	-6,1	2.420	2.272
79108	SAN FLORO	20,7	594	717
79110	SAN MANGO D'AQUINO	-6,1	1.864	1.750
79114	SAN PIETRO A MAIDA	-0,4	4.256	4.238
79115	SAN PIETRO APOSTOLO	-4,6	1.925	1.836
79116	SAN SOSTENE	17,2	1.114	1.306
79117	SANTA CATERINA DELLO IONIO	-7,0	2.277	2.117
79118	SANT'ANDREA APOSTOLO DELLO IONIO	-5,4	2.329	2.203
79122	SAN VITO SULLO IONIO	-7,9	2.029	1.868
79123	SATRIANO	8,4	3.061	3.317
79126	SELLIA	-4,6	589	562
79127	SELLIA MARINA	8,1	5.796	6.266
79129	SERRASTRETTA	-6,9	3.589	3.340
79130	SERSALE	-5,2	5.158	4.891
79131	SETTINGIANO	20,8	2.319	2.802
79133	SIMERI CRICHI	17,0	3.838	4.492
79134	SORBO SAN BASILE	-3,3	932	901
79137	SOVERATO	-3,6	10.057	9.697
79138	SOVERIA MANNELLI	-8,2	3.509	3.220
79139	SOVERIA SIMERI	3,0	1.632	1.681
79142	SQUILLACE	9,6	3.191	3.497
79143	STALETTI	9,4	2.264	2.477
79146	TAVERNA	1,2	2.668	2.699
79147	TIRIOLO	-1,1	4.076	4.030
79148	TORRE DI RUGGIERO	-12,8	1.346	1.174
79151	VALLEFIORITA	-20,4	2.433	1.937
79157	ZAGARISE	-5,7	1.889	1.782
79160	LAMEZIA TERME	0,4	70.513	70.825
80001	AFRICO	-3,6	3.463	3.339
80002	AGNANA CALABRA	-3,6	663	639
80003	ANOIA	-3,6	2.378	2.292
80004	ANTONIMINA	-1,2	1.443	1.426
80005	ARDORE	-0,5	4.827	4.802
80006	BAGALADI	-8,7	1.266	1.156
80007	BAGNARA CALABRA	-4,9	11.229	10.676
80008	BENESTARE	3,5	2.425	2.509
80009	BIANCO	8,5	4.019	4.360
80010	BIVONGI	-8,1	1.596	1.467
80011	BOVA	-3,2	474	459
80012	BOVALINO	3,6	8.350	8.652
80013	BOVA MARINA	-2,2	3.951	3.866
80014	BRANCALEONE	-1,2	3.861	3.814
80015	BRUZZANO ZEFFIRIO	-7,7	1.343	1.240
80016	CALANNA	-14,0	1.184	1.018
80017	CAMINI	3,1	735	758
80018	CAMPO CALABRO	6,9	4.072	4.352
80019	CANDIDONI	-9,3	410	372
80020	CANOLO	-11,5	957	847
80021	CARAFFA DEL BIANCO	-8,5	622	569
80022	CARDETO	-14,3	2.324	1.991
80023	CARERI	-2,6	2.442	2.379
80024	CASIGNANA	2,8	775	797
80025	CAULONIA	-4,6	7.752	7.392
80026	CIMINA'	-8,3	684	627
80027	CINQUEFRONDI	2,5	6.446	6.610
80028	CITTANOVA	1,3	10.404	10.538
80029	CONDOLFURI	-1,4	5.057	4.988
80030	COSOLETO	-2,9	976	948
80031	DELIANUOVA	-1,3	3.568	3.522
80032	FEROLETO DELLA CHIESA	-2,4	1.872	1.828
80033	FERRUZZANO	-5,1	850	807

Codice comune	Nome	Variazione % pop. residente 2001-2008	Popolazione residente al 2001	Popolazione residente al 2008
80034	FIUMARA	-7,2	1.201	1.115
80035	GALATRO	-19,1	2.305	1.864
80036	GERACE	-5,2	3.007	2.852
80037	GIFFONE	-7,5	2.181	2.018
80038	GIOIA TAURO	-0,8	18.483	18.336
80039	GIOIOSA IONICA	0,7	7.050	7.096
80040	GROTTERIA	-7,4	3.611	3.345
80041	LAGANADI	-13,7	498	430
80042	LAUREANA DI BORRELLO	-4,9	5.709	5.429
80043	LOCRI	-1,6	13.069	12.857
80044	MAMMOLA	-7,1	3.381	3.141
80045	MARINA DI GIOIOSA IONICA	2,1	6.436	6.568
80046	MAROPATI	-6,3	1.736	1.627
80047	MARTONE	-4,0	597	573
80048	MELICUCCA'	-5,9	1.079	1.015
80049	MELICUCCO	3,4	4.993	5.161
80050	MELITO DI PORTO SALVO	8,6	10.483	11.387
80051	MOLOCHIO	-5,0	2.805	2.666
80052	MONASTERACE	5,5	3.357	3.540
80053	MONTEBELLO IONICO	-6,1	6.923	6.498
80054	MOTTA SAN GIOVANNI	0,4	6.391	6.416
80055	OPPIDO MAMERTINA	-1,4	5.555	5.478
80056	PALIZZI	-9,7	2.713	2.449
80057	PALMI	1,6	19.207	19.515
80058	PAZZANO	-10,6	799	714
80059	PLACANICA	-15,3	1.511	1.280
80060	PLATI'	-1,9	3.836	3.762
80061	POLISTENA	-1,2	11.634	11.495
80062	PORTIGLIOLA	-4,4	1.332	1.273
80063	REGGIO DI CALABRIA	3,5	179.384	185.621
80064	RIACE	14,8	1.605	1.842
80065	RIZZICONI	4,6	7.644	7.992
80066	ROCCAFORTE DEL GRECO	-19,1	805	651
80067	ROCCELLA IONICA	-0,3	6.762	6.745
80068	ROGHUDI	-6,6	1.376	1.285
80069	ROSARNO	1,8	15.058	15.323
80070	SAMO	-12,7	1.091	953
80071	SAN GIORGIO MORGETO	-1,3	3.365	3.322
80072	SAN GIOVANNI DI GERACE	-7,2	609	565
80073	SAN LORENZO	-14,9	3.393	2.888
80074	SAN LUCA	0,2	4.106	4.112
80075	SAN PIETRO DI CARIDA'	-17,1	1.715	1.421
80076	SAN PROCOPIO	-6,0	614	577
80077	SAN ROBERTO	-4,0	1.987	1.907
80078	SANTA CRISTINA D'ASPROMONTE	-5,2	1.105	1.048
80079	SANT'AGATA DEL BIANCO	-4,1	715	686
80080	SANT'ALESSIO IN ASPROMONTE	-15,1	436	370
80081	SANT'EUFEMIA D'ASPROMONTE	1,8	4.073	4.146
80082	SANT'ILARIO DELLO IONIO	-2,2	1.388	1.358
80083	SANTO STEFANO IN ASPROMONTE	-11,0	1.467	1.306
80084	SCIDO	-2,3	1.047	1.023
80085	SCILLA	-1,0	5.163	5.111
80086	SEMINARA	-7,5	3.352	3.100
80087	SERRATA	-4,1	963	924
80088	SIDERNO	5,4	16.917	17.825
80089	SINOPOLI	-4,6	2.329	2.223
80090	STAITI	-23,8	395	301
80091	STIGNANO	2,7	1.372	1.409
80092	STILO	-2,9	2.813	2.732
80093	TAURIANOVA	0,3	15.797	15.850
80094	TERRANOVA SAPPO MINULIO	1,9	537	547
80095	VARAPODIO	-4,3	2.332	2.231
80096	VILLA SAN GIOVANNI	4,7	13.084	13.699
80097	SAN FERDINANDO	3,9	4.306	4.474
101001	BELVEDERE DI SPINELLO	-4,8	2.470	2.351
101002	CACCURI	1,3	1.735	1.757
101003	CARFIZZI	-8,1	868	798

Codice comune	Nome	Variazione % pop. residente 2001-2008	Popolazione residente al 2001	Popolazione residente al 2008
101004	CASABONA	-7,1	3.161	2.938
101005	CASTELSILANO	-11,2	1.273	1.130
101006	CERENZIA	-8,6	1.369	1.251
101007	CIRO'	-8,5	3.601	3.294
101008	CIRO' MARINA	5,8	14.011	14.821
101009	COTRONEI	0,4	5.497	5.520
101010	CROTONE	19,5	51.182	61.140
101011	CRUCOLI	-0,5	3.345	3.328
101012	CUTRO	-6,3	10.859	10.172
101013	ISOLA DI CAPO RIZZUTO	16,6	13.142	15.326
101014	MELISSA	6,7	3.253	3.472
101015	MESORACA	-4,0	7.135	6.848
101016	PALLAGORIO	-13,4	1.626	1.408
101017	PETILIA POLICASTRO	-2,6	9.535	9.284
101018	ROCCABERNARDA	0,7	3.386	3.411
101019	ROCCA DI NETO	1,4	5.567	5.647
101020	SAN MAURO MARCHESATO	-5,8	2.413	2.274
101021	SAN NICOLA DELL'ALTO	-12,7	1.106	966
101022	SANTA SEVERINA	-4,1	2.326	2.230
101023	SAVELLI	-10,7	1.585	1.415
101024	SCANDALE	3,1	3.179	3.276
101025	STRONGOLI	2,9	6.090	6.264
101026	UMBRIATICO	-1,2	973	961
101027	VERZINO	-11,9	2.371	2.088
102001	ACQUARO	-13,1	3.064	2.664
102002	ARENA	-13,8	1.895	1.634
102003	BRIATICO	-0,2	4.103	4.093
102004	BROGNATURO	-10,4	766	686
102005	CAPISTRANO	-8,8	1.204	1.098
102006	CESSANITI	-4,3	3.660	3.502
102007	DASA'	-5,1	1.303	1.236
102008	DINAMI	-19,8	3.542	2.840
102009	DRAPIA	0,4	2.193	2.202
102010	FABRIZIA	-7,8	2.689	2.480
102011	FILADELFIA	-8,5	6.282	5.749
102012	FILANDARI	3,3	1.839	1.900
102013	FILOGASO	4,5	1.377	1.439
102014	FRANCAVILLA ANGITOLA	-13,2	2.357	2.046
102015	FRANCICA	3,4	1.660	1.716
102016	GEROCARNE	-4,9	2.498	2.376
102017	IONADI	32,5	2.660	3.525
102018	JOPPOLO	-5,3	2.268	2.149
102019	LIMBADI	3,5	3.615	3.742
102020	MAIERATO	3,8	2.247	2.333
102021	MILETO	-1,1	7.152	7.073
102022	MONGIANA	-2,7	881	857
102023	MONTEROSSO CALABRO	-8,6	2.042	1.867
102024	NARDODIPACE	-4,8	1.477	1.406
102025	NICOTERA	-5,6	6.767	6.386
102026	PARGHELIA	-1,9	1.377	1.351
102027	PIZZO	7,0	8.596	9.201
102028	PIZZONI	-5,8	1.340	1.263
102029	POLIA	-17,1	1.317	1.092
102030	RICADI	8,4	4.471	4.846
102031	ROMBIOLO	1,3	4.730	4.790
102032	SAN CALOGERO	-0,7	4.631	4.598
102033	SAN COSTANTINO CALABRO	-0,5	2.308	2.296
102034	SAN GREGORIO D'IPPONA	-3,7	2.338	2.252
102035	SAN NICOLA DA CRISSA	-8,7	1.601	1.461
102036	SANT'ONOFRIO	-5,1	3.239	3.074
102037	SERRA SAN BRUNO	-0,8	7.093	7.036
102038	SIMBARIO	-7,3	1.082	1.003
102039	SORIANELLO	-16,6	1.589	1.325
102040	SORIANO CALABRO	-7,9	3.068	2.826
102041	SPADOLA	4,3	819	854
102042	SPILINGA	-5,0	1.608	1.528
102043	STEFANACONI	0,3	2.490	2.497

Codice comune	Nome	Variazione % pop. residente 2001-2008	Popolazione residente al 2001	Popolazione residente al 2008
102044	TROPEA	0,0	6.843	6.840
102045	VALLELONGA	3,0	708	729
102046	VAZZANO	-7,9	1.229	1.132
102047	VIBO VALENTIA	-4,3	35.124	33.612
102048	ZACCANOPOLI	-7,6	892	824
102049	ZAMBRONE	5,9	1.736	1.839
102050	ZUNGRI	-5,3	2.182	2.066

fig.9b - Confronto tra dinamica demografica 2001 - 2008 e svantaggio simulato (def. estensiva)

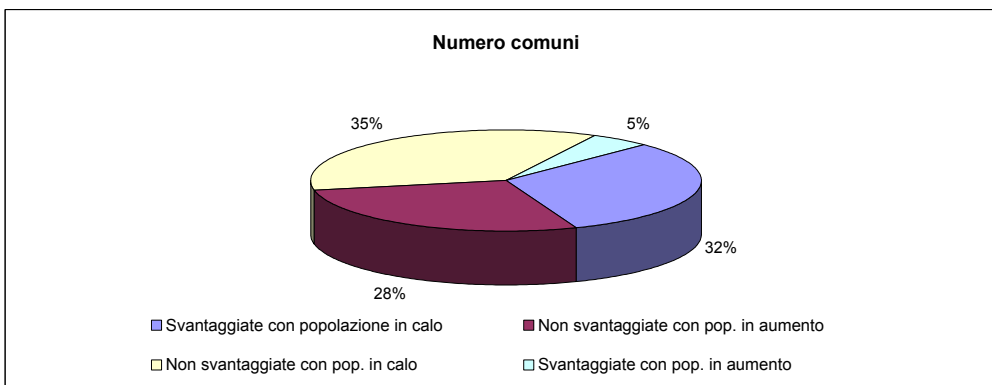
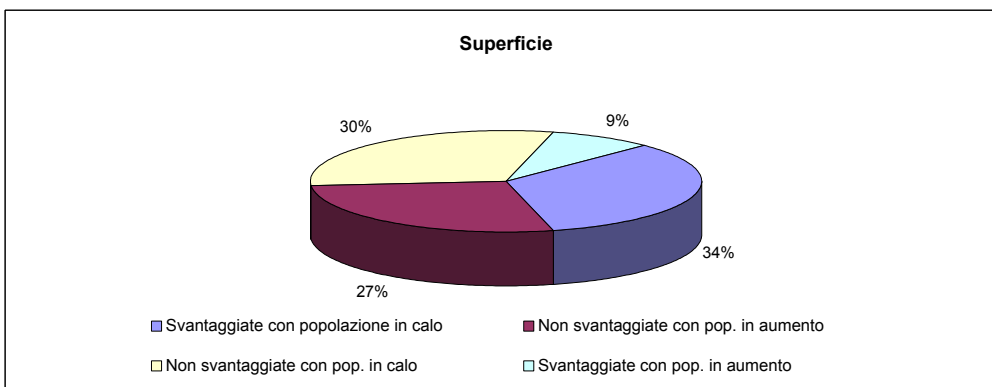
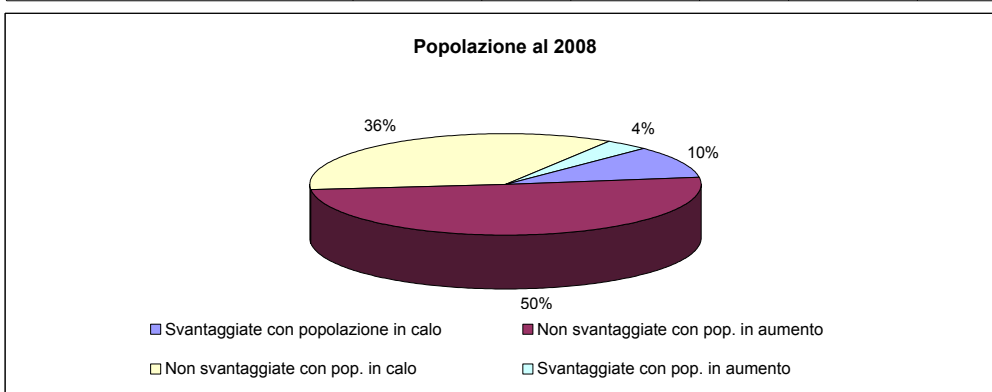


Tipologie

<p>■ Aree svantaggiate con pop. in calo</p> <p>■ Aree non svantaggiate con pop. in aumento</p>	<p>■ Aree non svantaggiate con pop. in calo</p> <p>■ Aree svantaggiate con pop. in aumento</p>
--	--

Tav. 9.4 - Popolazione, superficie e numero di comuni per tipologia aree determinata dal confronto tra dinamica demografica 2001-2008 e svantaggio simulato (def. estensiva) - regione Calabria

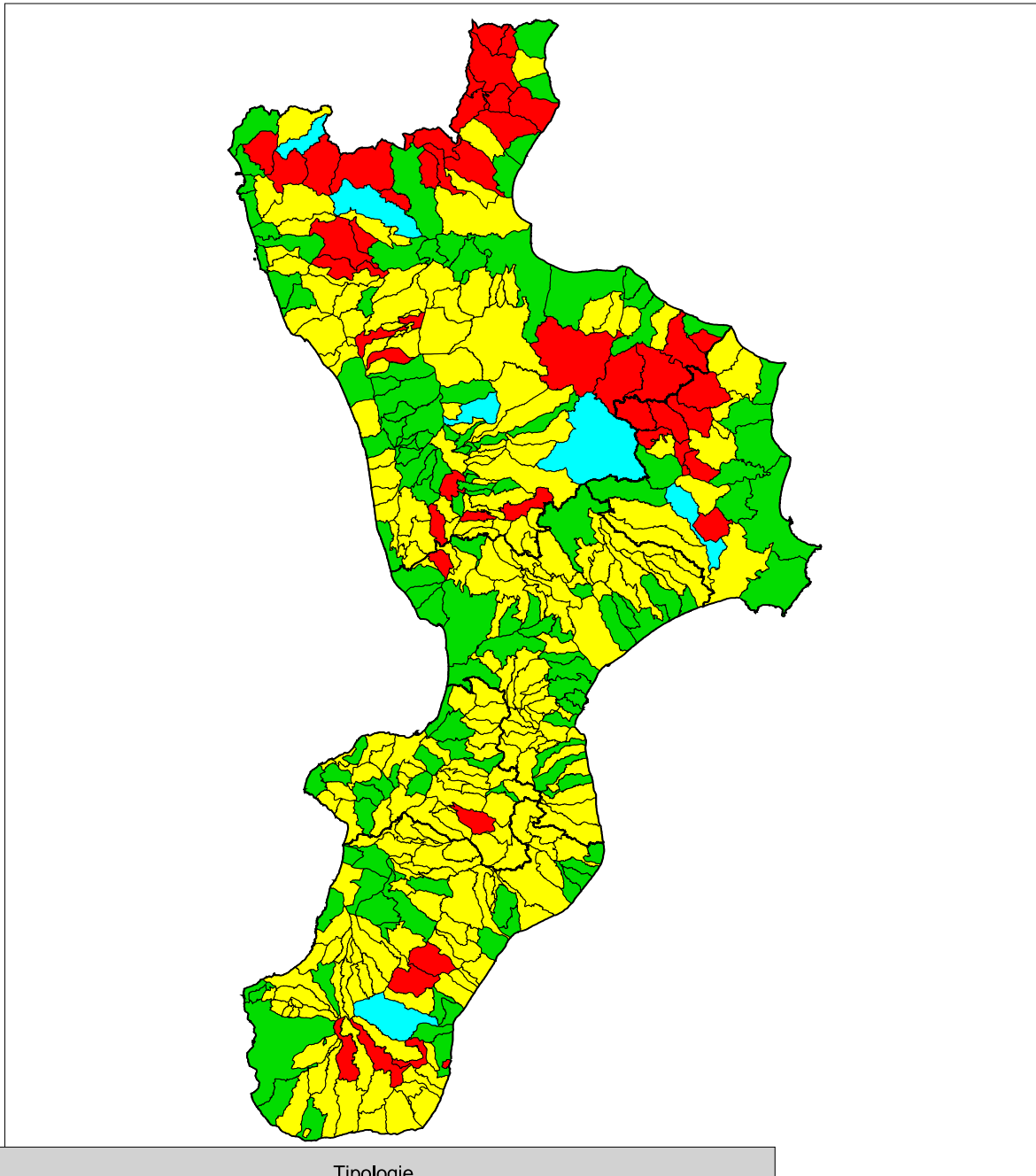
Tipologie	Popolazione residente al 2008		Superficie territoriale (Kmq)		Numero comuni	
	v.a.	%	v.a.	%	v.a.	%
Svantaggiate con popolazione in calo	208.295	10,4	5.080,60	33,7	129	31,5
Non svantaggiate con pop. in aumento	1.013.553	50,5	4.116,76	27,3	114	27,9
Non svantaggiate con pop. in calo	714.072	35,5	4.593,04	30,5	145	35,5
Svantaggiate con pop. in aumento	72.789	3,6	1.289,92	8,6	21	5,1
Totale	2.008.709	100,0	15.080,32	100,0	409	100,0



Tav. 9.5 - Popolazione, superficie e numero di comuni per tipologia aree determinata dal confronto tra dinamica demografica 2001-2008 e svantaggio simulato (def. estensiva) - dati provinciali

Tipologie	Popolazione residente al 2008		Superficie territoriale (Kmq)		Numero comuni	
	v.a.	%	v.a.	%	v.a.	%
COSENZA						
- Svantaggiate con popolazione in calo	94.475	12,9	2.570,94	38,7	57	36,8
- Non svantaggiate con pop. in aumento	364.582	49,7	1.752,29	26,4	50	32,3
- Non svantaggiate con pop. in calo	243.589	33,2	1.752,89	26,4	41	26,5
- Svantaggiate con pop. in aumento	30.862	4,2	573,61	8,6	7	4,5
Totale	733.508	100,0	6.649,73	100,0	155	100,0
CATANZARO						
- Svantaggiate con popolazione in calo	25.274	6,9	570,70	23,9	20	25,0
- Non svantaggiate con pop. in aumento	153.088	41,6	827,56	34,6	24	30,0
- Non svantaggiate con pop. in calo	185.164	50,3	814,04	34,0	33	41,3
- Svantaggiate con pop. in aumento	4.464	1,2	179,05	7,5	3	3,8
Totale	367.990	100,0	2.391,35	100,0	80	100,0
REGGIO DI CALABRIA						
- Svantaggiate con popolazione in calo	40.026	7,1	994,37	31,2	27	27,8
- Non svantaggiate con pop. in aumento	365.432	64,5	851,18	26,7	24	24,7
- Non svantaggiate con pop. in calo	155.382	27,4	1.191,91	37,4	43	44,3
- Svantaggiate con pop. in aumento	5.667	1,0	145,73	4,6	3	3,1
Totale	566.507	100,0	3.183,19	100,0	97	100,0
CROTONE						
- Svantaggiate con popolazione in calo	22.138	12,8	555,95	32,4	12	44,4
- Non svantaggiate con pop. in aumento	96.864	55,9	479,42	27,9	6	22,2
- Non svantaggiate con pop. in calo	30.598	17,6	379,50	22,1	5	18,5
- Svantaggiate con pop. in aumento	23.770	13,7	301,71	17,6	4	14,8
Totale	173.370	100,0	1.716,58	100,0	27	100,0
VIBO VALENTIA						
- Svantaggiate con popolazione in calo	26.382	15,8	388,64	34,1	13	26,0
- Non svantaggiate con pop. in aumento	33.587	20,1	206,31	18,1	10	20,0
- Non svantaggiate con pop. in calo	99.339	59,4	454,70	39,9	23	46,0
- Svantaggiate con pop. in aumento	8.026	4,8	89,82	7,9	4	8,0
Totale	167.334	100,0	1.139,47	100,0	50	100,0

fig.9c - Confronto tra dinamica demografica 2001 - 2008 e svantaggio simulato (def. restrittiva)

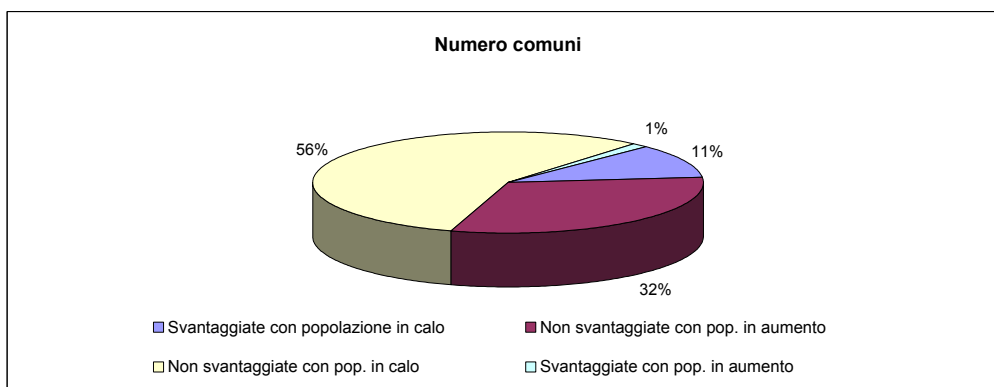
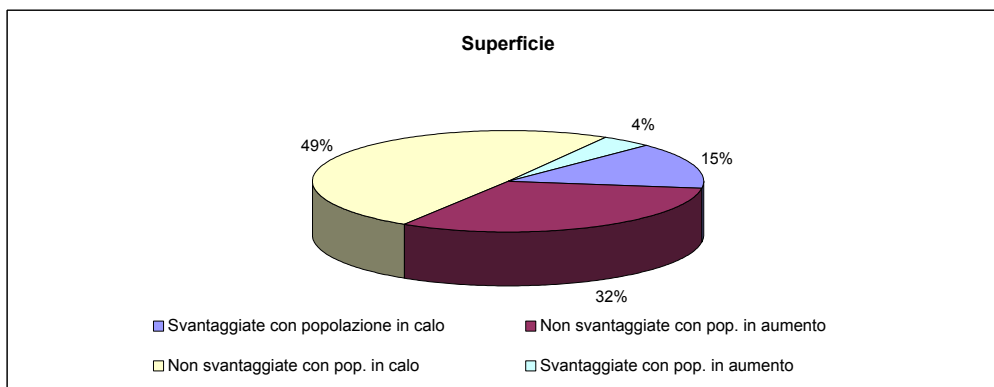
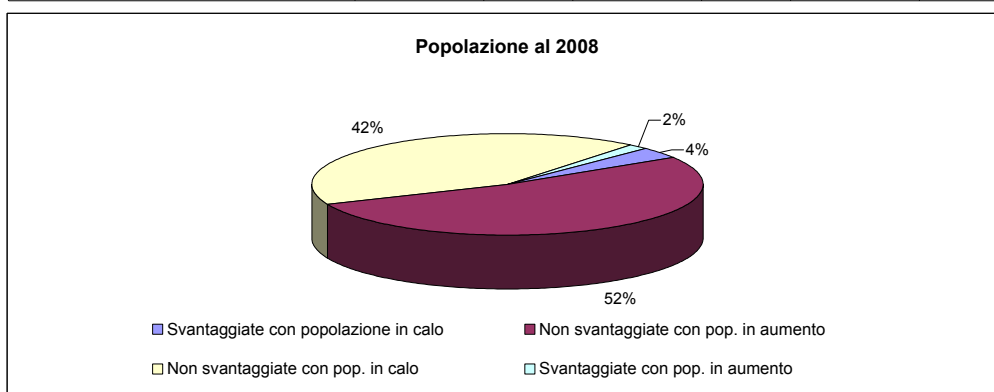


Tipologie

<p>■ Aree svantaggiate con pop. in calo</p> <p>■ Aree non svantaggiate con pop. in aumento</p>	<p>■ Aree non svantaggiate con pop. in calo</p> <p>■ Aree svantaggiate con pop. in aumento</p>
--	--

Tav. 9.6 - Popolazione, superficie e numero di comuni per tipologia aree determinata dal confronto tra dinamica demografica 2001-2008 e svantaggio simulato (def. restrittiva) - regione Calabria

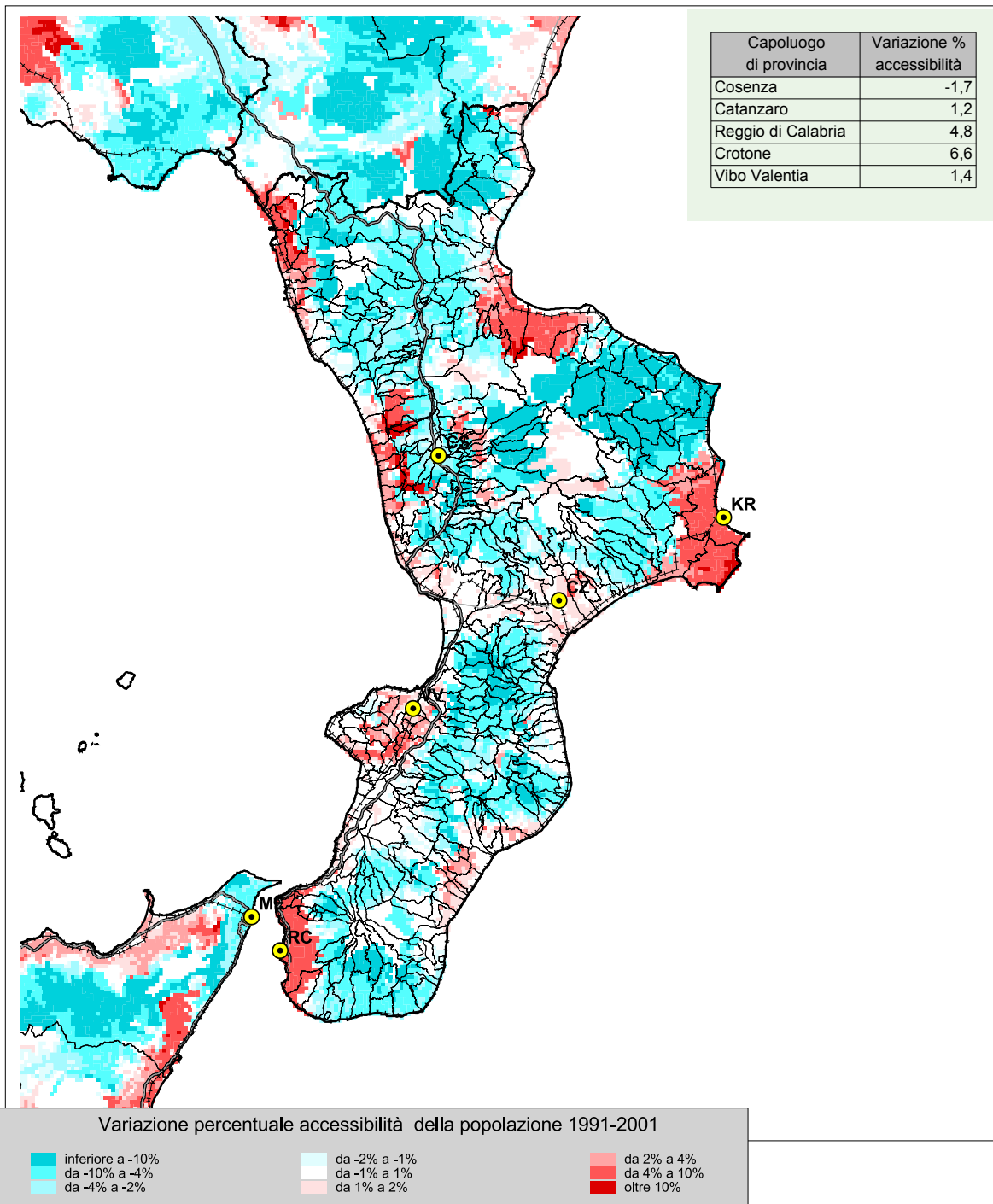
Tipologie	Popolazione residente al 2008		Superficie territoriale (Kmq)		Numero comuni	
	v.a.	%	v.a.	%	v.a.	%
Svantaggiate con popolazione in calo	74.230	3,7	2.230,01	14,8	44	10,8
Non svantaggiate con pop. in aumento	1.051.868	52,4	4.758,68	31,6	129	31,5
Non svantaggiate con pop. in calo	848.137	42,2	7.443,63	49,4	230	56,2
Svantaggiate con pop. in aumento	34.474	1,7	648,00	4,3	6	1,5
Totale	2.008.709	100,0	15.080,32	100,0	409	100,0



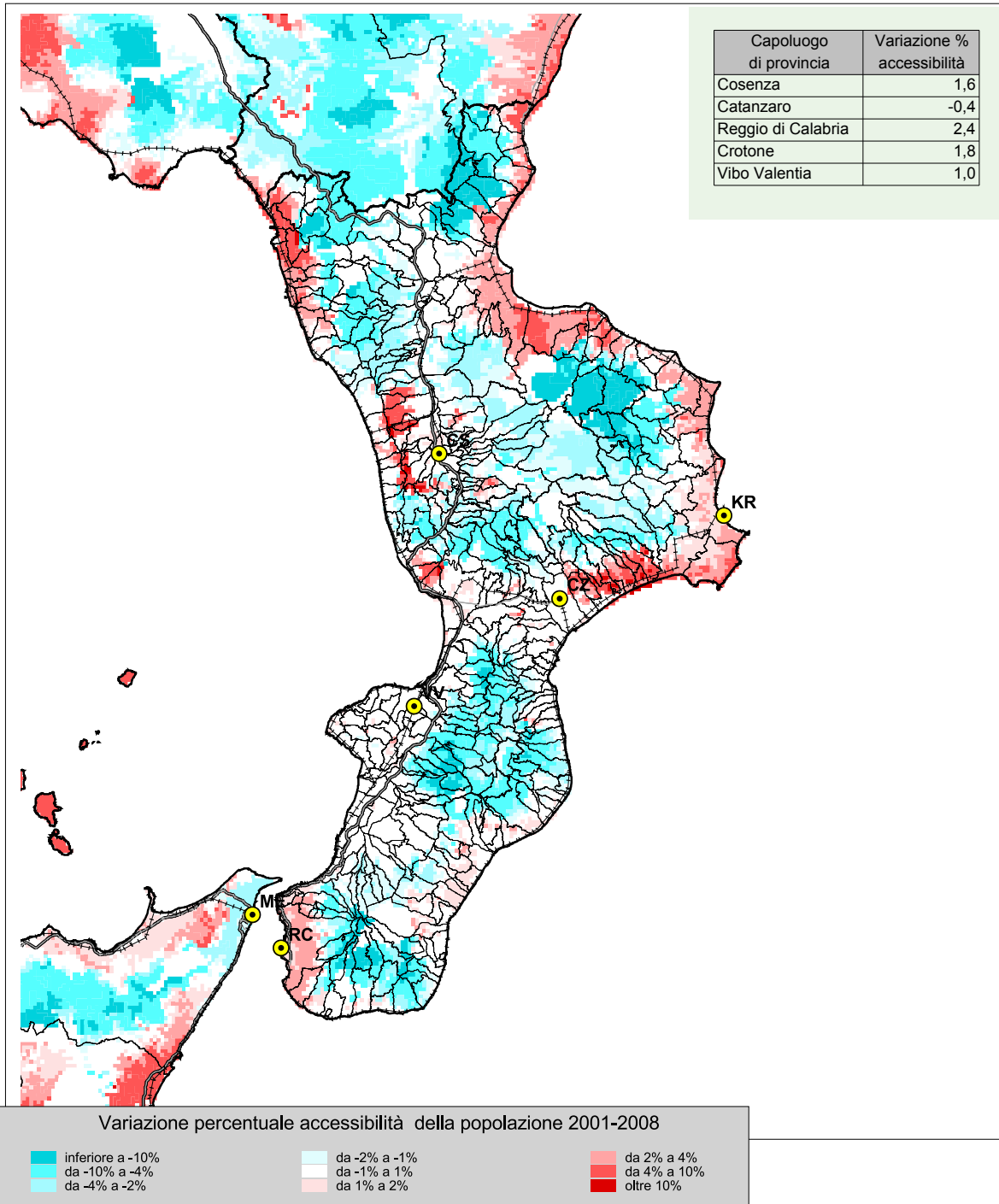
Tav. 9.7 - Popolazione, superficie e numero di comuni per tipologia aree determinata dal confronto tra dinamica demografica 2001-2008 e svantaggio simulato (def. restrittiva) - dati provinciali

Tipologie	Popolazione residente al 2008		Superficie territoriale (Kmq)		Numero comuni	
	v.a.	%	v.a.	%	v.a.	%
COSENZA						
- Svantaggiate con popolazione in calo	50.665	6,9	1.634,72	24,6	30	19,4
- Non svantaggiate con pop. in aumento	368.493	50,2	1.847,52	27,8	53	34,2
- Non svantaggiate con pop. in calo	287.399	39,2	2.689,11	40,4	68	43,9
- Svantaggiate con pop. in aumento	26.951	3,7	478,38	7,2	4	2,6
Totale	733.508	100,0	6.649,73	100,0	155	100,0
CATANZARO						
- Svantaggiate con popolazione in calo	1.239	0,3	19,83	0,8	1	1,3
- Non svantaggiate con pop. in aumento	157.552	42,8	1.006,61	42,1	27	33,8
- Non svantaggiate con pop. in calo	209.199	56,8	1.364,91	57,1	52	65,0
- Svantaggiate con pop. in aumento	0	0,0	0,00	0,0	0	0,0
Totale	367.990	100,0	2.391,35	100,0	80	100,0
REGGIO DI CALABRIA						
- Svantaggiate con popolazione in calo	9.065	1,6	222,70	7,0	5	5,2
- Non svantaggiate con pop. in aumento	366.987	64,8	892,81	28,0	26	26,8
- Non svantaggiate con pop. in calo	186.343	32,9	1.963,58	61,7	65	67,0
- Svantaggiate con pop. in aumento	4.112	0,7	104,10	3,3	1	1,0
Totale	566.507	100,0	3.183,19	100,0	97	100,0
CROTONE						
- Svantaggiate con popolazione in calo	11.627	6,7	320,41	18,7	7	25,9
- Non svantaggiate con pop. in aumento	117.223	67,6	715,61	41,7	9	33,3
- Non svantaggiate con pop. in calo	41.109	23,7	615,04	35,8	10	37,0
- Svantaggiate con pop. in aumento	3.411	2,0	65,52	3,8	1	3,7
Totale	173.370	100,0	1.716,58	100,0	27	100,0
VIBO VALENTIA						
- Svantaggiate con popolazione in calo	1.634	1,0	32,35	2,8	1	2,0
- Non svantaggiate con pop. in aumento	41.613	24,9	296,13	26,0	14	28,0
- Non svantaggiate con pop. in calo	124.087	74,2	810,99	71,2	35	70,0
- Svantaggiate con pop. in aumento	0	0,0	0,00	0,0	0	0,0
Totale	167.334	100,0	1.139,47	100,0	50	100,0

**fig.9d - Differenza di accessibilità della popolazione residente
1991-2001 - tempo 30'**



**fig.9d - Differenza di accessibilità della popolazione residente
2001-2008 - tempo 30'**



APPENDICE

APPENDICE A

GLOSSARIO: DEFINIZIONI, METODOLOGIE DI CALCOLO E FONTI DELLE VARIABILI E DEGLI INDICATORI UTILIZZATI NEL PRESENTE STUDIO

VARIABILI:

1 -	Valore Aggiunto in Agricoltura (VAA)	2000
2 -	Unità di lavoro agricolo (ULA)	2000
3 -	Superficie agricola utilizzata (SAU)	2000
4 -	Attitudine produttiva dell'ambiente (APA)	1993
5 -	Popolazione residente	2001, 2008
6 -	Popolazione equivalente (residente e turistica)	2008
7 -	Popolazione accessibile	2008
8 -	Reddito disponibile	2006

INDICATORI:

9 -	Valore Aggiunto in Agricoltura /ULA	2000
10 -	Valore Aggiunto in Agricoltura /SAU	2000
11 -	Densità della popolazione residente	2008
12 -	Densità equivalente della popolazione residente	2008
13 -	Dinamica demografica 2001-2008	2001, 2008
14 -	Reddito disponibile pro capite	2006

INDICATORI NORMATIVI:

15 -	Aree agricole svantaggiate secondo Dir. CEE 268/75	1993
------	--	------

1 – Valore Aggiunto in Agricoltura

Definizione: misura dell'incremento di valore che si verifica nell'ambito della produzione e distribuzione di beni e servizi grazie all'intervento di capitale e lavoro.

Il Valore Aggiunto in Agricoltura (V.A.A.) per Sistema Locale del lavoro (SLL) al 1991 è stato ripartito in base alle unità di lavoro agricolo U.L.A. del censimento dell'agricoltura del 2000 tra i comuni appartenenti al SLL. Successivamente il V.A.A. riferito ai comuni è stato riparametrato sulla base del Reddito Lordo Standard del 1990 per zona altimetrica per tener conto delle diverse condizioni fisico ambientali dei comuni appartenenti ai SLL.

Fonti:

ISTAT - V Censimento Generale dell'Agricoltura 2000 ;

ISTAT - Valore aggiunto e occupati interni per sistema locale del lavoro - 2005

ISTAT - Sistemi Locali del Lavoro al 1991

CAIRE - Reddito Lordo Standard 1990

2 - Unità di Lavoro Agricolo

Definizione: variabile di stima dell'occupazione agricola (1 ULA = 1 addetto).

Metodologia di calcolo: giornate di lavoro aziendale divise per 225 (equivalenti a 1800 ore di lavoro annue).

Fonti:

ISTAT - V Censimento Generale dell'Agricoltura 2000 (dati provinciali e comunali).

EUROSTAT -

3 - Superficie agricola utilizzata (SAU)

Definizione: insieme dei terreni investiti a seminativi, orti familiari, prati permanenti e pascoli, coltivazioni legnose agrarie e castagneti da frutto. Essa costituisce la superficie investita ed effettivamente utilizzata in coltivazioni propriamente agricole. E' esclusa la superficie investita a funghi in grotte, sotterranei ed appositi edifici.

Fonti:

ISTAT - *V Censimento Generale dell'Agricoltura 2000.*

4 - Attitudine produttiva dell'ambiente (APA)

Definizione: classificazione in nove classi del territorio in base alle diverse capacità degli elementi biotici fondamentali di sostenere processi di utilizzazione produttiva.

Metodologia di calcolo: elaborazione ottenuta dall'incrocio dei dati geologici, morfologici (sintetizzati nella carta altimetrica e clivometrica) e climatici (sintetizzati nella carta delle fasce fitoclimatiche, dalla carta del deficit idrico e dalla carta dell'attitudine pedogenetica). L'indicatore considerato é stato ottenuto ponderando le prime sei classi (susceptibili di una qualche utilizzazione produttiva) secondo la seguente tabella di coefficienti

CLASSE DI ATTITUDINE	COEFFICIENTE DI PONDERAZIONE
1	3,3
2	3
3	2,2
4	2
5	1,1
6	1
7	0
8	0
9	0

Fonti:

CAIRE - *carta litologica 1:100.000 (elaborazione su dati forniti della carta geologica d'Italia del servizio geologico nazionale ed informazioni bibliografiche)*

AGIP-RAI - *Modello degli elementi morfologici;*

UCEA - *banca dati climatica (termometrici e pluviometrici).*

CAIRE - *carta delle fasce fitoclimatiche;*

CAIRE - *carta clivometrica;*

CAIRE - *carta dell'attitudine pedogenetica;*

CAIRE - *carta del deficit idrico;*

CAIRE - *carta dell'attitudine produttiva dell'ambiente.*

5 - Popolazione residente

Definizione: ammontare della popolazione residente ottenuto aggiungendo al dato definitivo della popolazione residente rilevata al 31 dicembre 2007, i saldi naturali e migratori registrati periodo intercorrente tra quella data e la fine del 2008.

Fonti:

ISTAT - *Popolazione e movimento anagrafico dei comuni - anno 2008*

6 - Popolazione equivalente (residente e turistica)

Definizione: variabile di stima del carico insediativo, tenuto conto della ricettività turistica.

Metodologia di calcolo: somma della popolazione residente al 2008 e della potenziale presenza turistica. I posti letto complessivi al 2008 sono stati ottenuti sommando i posti letto alberghieri ed extralberghieri al 2008 con la stima dei posti letto disponibili nelle abitazioni utilizzate per vacanza al 2001 (secondo l'ipotesi di 4 posti letto per abitazione).

Fonti:

ISTAT - Popolazione e movimento anagrafico dei comuni - anno 2008

ISTAT - XIII Censimento Generale della Popolazione e delle abitazioni 1991

ISTAT - XIV Censimento Generale della Popolazione e delle abitazioni 2001

ISTAT - Capacità degli esercizi ricettivi, 2008

7 - Popolazione accessibile

Definizione: insieme della popolazione in grado di accedere entro una soglia temporale determinata ad un dato punto del territorio. La soglia temporale utilizzata è quella di 30'.

Metodologia di calcolo: il calcolo dell'accessibilità è stato ottenuto mediante un modello matematico di simulazione delle condizioni di mobilità applicato ad un grafo rappresentativo del sistema di trasporto dei mezzi privati su strada, il vettore dei valori di accessibilità a diverse date e per diverse soglie temporali è stato calcolato per un insieme di punti corrispondenti alle frazioni geografiche censite al Censimento ISTAT della popolazione del 1971, l'indicatore comunale è stato ottenuto come media ponderata dei valori frazionali.

Fonti:

T.C.I. - Grande Carta Stradale d'Italia 1:200.000 (aggiornamento 1990-1992)

ISTAT - IX Censimento Generale della Popolazione e delle abitazioni 1951

ISTAT - XI Censimento Generale della Popolazione e delle abitazioni 1971 - popolazione delle frazioni geografiche e delle località abitate dei comuni

ISTAT - XIII Censimento Generale della Popolazione e delle abitazioni 1991

ISTAT - XIV Censimento Generale della Popolazione e delle abitazioni 2001

ISTAT - Popolazione e movimento anagrafico dei comuni - anno 2008

8 - Reddito disponibile

Definizione: è l'aggregato che esprime i risultati economici conseguiti dalle famiglie residenti nei comuni. Si calcola sommando ai redditi primari le operazioni di redistribuzione secondaria del reddito (imposte, contributi e prestazioni sociali, altri trasferimenti netti), includendo gli ammortamenti

Fonti:

Il Sole 24 Ore: I redditi dei comuni italiani, 2007

ISTAT: Il reddito disponibile delle famiglie nelle regioni italiane, 2009

15 - Aree agricole svantaggiate secondo Dir. CEE 268/75

Definizione: le tipologie di aree svantaggiate individuate dalla direttiva sono le seguenti.

Articolo 3 paragrafo 3: zone di montagna composte di comuni o parti di comuni che devono essere caratterizzati da una notevole limitazione delle possibilità di utilizzazione delle terre e un notevole aumento dei costi dell'attività agricola.

Articolo 3 paragrafo 4: zone svantaggiate minacciate da spopolamento e nelle quali è necessario conservare l'ambiente naturale.

Articolo 3 paragrafo 5: limitate zone nelle quali ricorrono svantaggi specifici e nelle quali il mantenimento dell'attività agricola è necessario per assicurare la conservazione dell'ambiente naturale e la vocazione turistica o per motivi di protezione costiera.

Fonti:

Dir. 75/268/CEE del 28 aprile 1975 e successivi aggiornamenti.

APPENDICE B

DEFINIZIONE DELLE TIPOLOGIE TERRITORIALI CONSIDERATE NELLA SIMULAZIONE (SCENARIO A DI INTERAZIONE "FORTE" TRA LE VARIABILI)

Aree marginali: presentano contestualmente valori della VAA/SAU e del VAA/ULA inferiori o uguali alle medie U.E. 15 (rispettivamente 1.123,6 € per Ha di SAU e 21.834,52 € per unità di lavoro annua); valori dell'attitudine produttiva dell'ambiente inferiori o uguali a 2; densità insediativa equivalente inferiore uguale a 100 residenti per Km² e accessibilità della popolazione al 1991 in 30 primi inferiore o uguale a 100.000 abitanti.

Aree strutturalmente svantaggiate: presentano almeno uno degli indicatori economico-agricoli considerati con valori superiori a quelli medi comunitari; valori dell'attitudine produttiva dell'ambiente inferiori o uguali a 2; densità insediativa equivalente inferiore uguale a 100 residenti per Km² e accessibilità della popolazione al 2008 in 30 primi inferiore o uguale a 100.000 abitanti.

Aree periferiche ad agricoltura povera: presentano entrambi gli indicatori economico agricoli con valori inferiori ai valori medi comunitari; valori dell'attitudine produttiva dell'ambiente superiori a 2; densità insediativa equivalente inferiore uguale a 100 residenti per Km² e accessibilità della popolazione al 2008 in 30 primi inferiore o uguale a 100.000 abitanti.

Poli turistici o urbani: presentano entrambi gli indicatori economico agricoli con valori inferiori ai valori medi comunitari; valori dell'attitudine produttiva dell'ambiente inferiori o uguali a 2; e almeno uno degli indicatori di tipo insediativo superiore alle soglie stabilite (rispettivamente 100 residenti per Km² e 100.000 abitanti entro 30 primi).

Aree periferiche ad agricoltura sviluppata: presentano almeno uno degli indicatori economico-agricoli considerati con valori superiori a quelli medi comunitari; valori dell'attitudine produttiva dell'ambiente superiori a 2; densità insediativa equivalente inferiore uguale a 100 residenti per Km² e accessibilità della popolazione al 2008 in 30 primi inferiore o uguale a 100.000 abitanti.

Aree a forte artificializzazione: presentano almeno uno degli indicatori economico-agricoli considerati con valori superiori a quelli medi comunitari; valori dell'attitudine produttiva dell'ambiente inferiori o uguali a 2; e almeno uno degli indicatori di tipo insediativo superiore alle soglie stabilite (rispettivamente 100 residenti per Km² e 100.000 abitanti entro 30 primi).

Aree con criticità nella economia agricola: presentano entrambi gli indicatori economico agricoli con valori inferiori ai valori medi comunitari; valori dell'attitudine produttiva dell'ambiente superiori a 2; e almeno uno degli indicatori di tipo insediativo superiore alle soglie stabilite (rispettivamente 100 residenti per Km² e 100.000 abitanti entro 30 primi).

Aree urbane o rurali non svantaggiate: presentano almeno uno degli indicatori economico-agricoli considerati con valori superiori a quelli medi comunitari; valori dell'attitudine produttiva dell'ambiente superiori a 2; e almeno uno degli indicatori di tipo insediativo superiore alle soglie stabilite (rispettivamente 100 residenti per Km² e 100.000 abitanti entro 30 primi).

APPENDICE C

DEFINIZIONE DELLE TIPOLOGIE TERRITORIALI CONSIDERATE NELLA SIMULAZIONE (SCENARIO B DI INTERAZIONE "DEBOLE" TRA LE VARIABILI)

Aree marginali: presentano almeno uno dei valori relativi alla VAA/SAU e del VAA/ULA inferiore o uguale alle medie CEE (rispettivamente 1.123,6 € per Ha di SAU e 21.834,52 € per unità di lavoro annua); valori dell'attitudine produttiva dell'ambiente inferiori o uguali a 2; densità insediativa equivalente inferiore uguale a 100 residenti per Km² o accessibilità della popolazione al 2008 in 30 primi inferiore o uguale a 100.000 abitanti.

Aree strutturalmente svantaggiate: presentano entrambi gli indicatori economico-agricoli considerati con valori superiori a quelli medi comunitari; valori dell'attitudine produttiva dell'ambiente inferiori o uguali a 2; densità insediativa equivalente inferiore uguale a 100 residenti per Km² o accessibilità della popolazione al 2008 in 30 primi inferiore o uguale a 100.000 abitanti.

Aree periferiche ad agricoltura povera: presentano almeno uno degli indicatori economico-agricoli con valori inferiori ai valori medi comunitari; valori dell'attitudine produttiva dell'ambiente superiori a 2; densità insediativa equivalente inferiore uguale a 100 residenti per Km² o accessibilità della popolazione al 2008 in 30 primi inferiore o uguale a 100.000 abitanti.

Poli turistici o urbani: presentano almeno uno degli indicatori economico-agricoli con valori inferiori ai valori medi comunitari; valori dell'attitudine produttiva dell'ambiente inferiori o uguali a 2 e entrambi gli indicatori di tipo insediativo superiori alle soglie stabilite (rispettivamente 100 residenti per Km² e 100.000 abitanti entro 30 primi).

Aree periferiche ad agricoltura sviluppata: presentano entrambi gli indicatori economico-agricoli considerati con valori superiori a quelli medi comunitari; valori dell'attitudine produttiva dell'ambiente superiori a 2; densità insediativa equivalente inferiore o uguale a 100 residenti per Km² o accessibilità della popolazione al 2008 in 30 primi inferiore o uguale a 100.000 abitanti.

Aree a forte artificializzazione: presentano entrambi gli indicatori economico-agricoli considerati con valori superiori a quelli medi comunitari; valori dell'attitudine produttiva dell'ambiente inferiori o uguali a 2; ed entrambi gli indicatori di tipo insediativo superiori alle soglie stabilite (rispettivamente 100 residenti per Km² e 100.000 abitanti entro 30 primi).

Aree con criticità nella economia agricola: presentano almeno uno degli indicatori economico-agricoli con valori inferiori o uguali ai valori medi comunitari; valori dell'attitudine produttiva dell'ambiente superiori a 2; ed entrambi gli indicatori di tipo insediativo superiori alle soglie stabilite (rispettivamente 100 residenti per Km² e 100.000 abitanti entro 30 primi).

Aree urbane o rurali non svantaggiate: presentano entrambi gli indicatori economico-agricoli considerati con valori superiori a quelli medi comunitari; valori dell'attitudine produttiva dell'ambiente superiori a 2; ed entrambi gli indicatori di tipo insediativo superiori alle soglie stabilite (rispettivamente 100 residenti per Km² e 100.000 abitanti entro 30 primi).



monografie regionali sulla geografia delle aree svantaggiate

REGIONE CALABRIA



caire - www.caire.it