



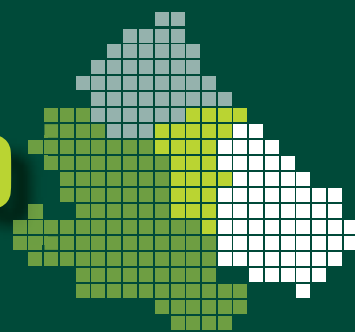
MINISTERO DELLE POLITICHE AGRICOLE
ALIMENTARI E FORESTALI



ATLANTE NAZIONALE DEL TERRITORIO RURALE

Monografie regionali sulla geografia
delle aree svantaggiate

REGIONE ABRUZZO





**MINISTERO DELLE POLITICHE AGRICOLE
ALIMENTARI E FORESTALI**



**ATLANTE NAZIONALE
DEL TERRITORIO RURALE**

**Monografie regionali
sulla geografia delle aree svantaggiate**

REGIONE ABRUZZO

Elaborazione a cura di CAIRE
giugno 2010

INDICE

	<i>pag.</i>
PRESENTAZIONE	5
Modello di simulazione delle condizioni di svantaggio del territorio rurale nello scenario nazionale	7
LE PRINCIPALI RISULTANZE DELLA RICERCA	15
La geografia dello svantaggio nella regione Abruzzo	17
Le tipologie delle aree svantaggiate	20
Il rapporto con il quadro normativo	23
Il raffronto con gli indicatori di performance	24
GLI INDICATORI DELLO SVANTAGGIO NEL SISTEMA REGIONALE	27
1 I CARATTERI FISICI DEL TERRITORIO	29
2 GLI INDICATORI DEL SISTEMA AGIRCOLO	37
3 GLI INDICATORI DEL SISTEMA FISICO AMBIENTALE	67
4 GLI INDICATORI DEL SISTEMA INSEDIATIVO	83
5 LE DIVERSE TIPOLOGIE DI SVANTAGGIO	123
6 MARGINALITA' (def. estensiva e restrittiva)	133
7 CONFRONTO TRA AREE SVANTAGGIATE "ATLANTE" E AREE SVANTAGGIATE EX DIRETTIVA CEE 268/75	143
8 CONFRONTO TRA AREE SVANTAGGIATE "ATLANTE" ED INDICATORI DI PERFORMANCE (reddito disponibile pro-capite al 2006)	157
9 CONFRONTO TRA AREE SVANTAGGIATE "ATLANTE" ED INDICATORI DI PERFORMANCE (variazione demografica 2001 -2008)	175
APPENDICE	195



PRESENTAZIONE

Il tema delle aree svantaggiate e marginali è stato oggetto non solo di una letteratura scientifica sempre più estesa e spesso di matrice interdisciplinare, ma anche di numerosi provvedimenti legislativi e normativi.

Il rapporto tra questi provvedimenti e le riflessioni e le elaborazioni condotte dalle diverse discipline, non sempre si è rivelato efficace e convincente, non solo per la specificità o la parzialità degli angoli visuali di volta in volta assunti dal legislatore nazionale (o comunitario), ma anche per la carenza delle informazioni e per la conseguente insufficiente operabilità del sistema informativo assunto a supporto degli interventi.

Per superare questi limiti, il Progetto "Atlante Rurale", promosso dal Ministero delle Politiche Agricole, Alimentari e Forestali, ha perseguito l'obiettivo di ricostruire un'immagine nazionale del territorio rurale, nelle sue componenti socio-economiche, ambientali ed insediative, attraverso la predisposizione di un sistema di indicatori a vasto spettro tematico.

E' stato così possibile costruire gli scenari territoriali delle condizioni di svantaggio del territorio agricolo e del popolamento rurale in Italia, sufficientemente comprensivi per affrontare la complessità del tema e sufficientemente flessibili da consentire simulazioni alternative.

Lo scopo fondamentale di questo lavoro è di predisporre un quadro esaustivo della realtà nazionale, in modo da affrontare con maggiore efficacia gli appuntamenti normativi che vengono variamente proposti dalla evoluzione dello scenario comunitario e nazionale, in particolare in una stagione come l'attuale densa di sollecitazioni. sul versante della ridefinizione delle politiche strutturali e della disciplina fiscale di agevolazione.

In gioco sono temi come quelli connessi agli interventi per la montagna, ai regimi di agevolazione fiscale e previdenziale, alla esigenza più volte espressa in sede comunitaria di una ridefinizione delle aree svantaggiate (direttiva 268/75), alla riconsiderazione degli obiettivi e delle strategie dei fondi strutturali e del loro contributo alle politiche di sviluppo rurale.

Il presente documento, che è parte di una serie di monografie regionali che aggiorna ed integra una precedente serie elaborata nel corso degli anni '90, ripropone le simulazioni della delimitazione delle aree svantaggiate, basate sulla interazione tra diverse famiglie di indicatori di matrice economica, ambientale ed insediativa, sulla scorta di un positivo riscontro dei risultati prodotti nella precedente stagione di impianto dell'Atlante Rurale che sono stati giudicati particolarmente significativi per descrivere le condizioni di svantaggio dei territori rurali.

L'intreccio tra gli indicatori proposto dall'Atlante Rurale ed ora aggiornato era apparso per molti aspetti nuovo ed originale, è pur non facendo riferimento ad uno specifico provvedimento normativo, ha potuto essere utilizzato a più livelli per delineare e verificare politiche per il territorio rurale italiano nelle sue articolazioni regionali e zonali.

Per questo suo orientamento "operativo" e in relazione all'ampiezza dello spettro tematico affrontato, era parso quanto mai opportuno utilizzare modalità "elementari" di interazione tra i diversi indicatori, che risultano così più facilmente comprensibili e rappresentabili a livello cartografico.

Si è cercato, quindi, di evitare che più sofisticate tecniche di analisi statistica multivariata imponessero il "prezzo" di una meno immediata lettura delle relazioni tra le variabili. La scelta è stata quella di operare attraverso la definizione di soglie preordinate di significatività delle variabili e l'impiego di operatori logici elementari, garantendo così la possibilità di ripercorrere ciascun passo dell'analisi e, soprattutto, di poter ripetere il procedimento variando le soglie dei parametri o gli operatori di incrocio, in modo da consentire una specifica misura dell'impatto che da una diversa definizione dei fenomeni può derivare all'estensione e distribuzione delle aree svantaggiate.

Questo approccio ha già consentito nella precedente versione delle monografie sullo svantaggio di rendere utilizzabili i risultati dell'Atlante in modo flessibile da parte delle diverse Autorità Nazionali, Regionali e Locali e consentirà a questo aggiornamento di poter ancora rispondere alle diverse istanze conoscitive e progettuali che segneranno le nuove stagioni di programmazione.

MODELLO DI VALUTAZIONE DELLE CONDIZIONI DI SVANTAGGIO DEL TERRITORIO RURALE NELLO SCENARIO NAZIONALE

La valutazione delle condizioni di svantaggio che si determinano a livello territoriale ha da sempre rappresentato una componente di rilievo nelle analisi socio-economiche, soprattutto per i suoi riflessi sulle indicazioni di politica economica e agricola. L'individuazione di indicatori in grado di misurare i caratteri quali-quantitativi dello sviluppo è stata alla base delle analisi territoriali dell'agricoltura e dell'intera società già a partire da quelle più squisitamente dualistiche (Nord-Sud) degli anni '50-'60, fino a quelle connotate da maggiore articolazione zonale e territoriale dei giorni nostri.

Il lavoro di valutazione da noi condotto per tutte le realtà regionali, intende apportare un contributo conoscitivo all'analisi territoriale del nostro paese ed in particolare all'individuazione delle condizioni di svantaggio delle zone rurali, prendendo in considerazione tre gruppi di variabili che possono utilmente integrarsi fra loro.

Le simulazioni si basano sulla interazione tra gruppi di indicatori rappresentativi dei fattori di svantaggio in relazione alle condizioni *ambientali*, *insediative* ed *economiche (agricole)* ed il loro confronto con a) indicatori di "performance", che descrivono direttamente o indirettamente il livello di sviluppo e b) con indicatori "normativi", che individuano gli ambiti di intervento delle politiche strutturali per le aree svantaggiate¹

Tra gli indicatori rappresentativi dei fattori di svantaggio, sono stati selezionati come particolarmente significativi:

- A) per quanto attiene le **condizioni economiche (agricole)**:
 - A1) l'intensità della produzione agricola: Valore Aggiunto in Agricoltura/SAU al 2000, con un valore soglia rappresentato dalla media comunitaria;
 - A2) la redditività del lavoro: Valore Aggiunto in Agricoltura/ULA al 2000, con un valore soglia rappresentato anche in questo caso dalla media comunitaria.
- B) Per quanto attiene le **condizioni ambientali**:
 - B1) l'attitudine produttiva media: APAM (ponderazione su base comunale della carta dell'attitudine produttiva dell'ambiente a 9 classi), con un valore soglia 2 ed un intervallo di oscillazione del parametro da 1 a 3,3.
- C) Per quanto attiene le **condizioni insediative**:
 - C1) la densità insediativa: il numero dei residenti/Kmq al 2008, con valore soglia 100 ab./Kmq. Questo indicatore è stato corretto per tener conto dei fenomeni insediativi di matrice turistica, stimando una densità equivalente della popolazione residente e turistica;
 - C2) l'accessibilità: popolazione al 2008 accessibile a 30', con valore soglia 100.000 abitanti.

L'individuazione di indicatori in grado di valutare le "performance" di intere aree nel complesso processo di sviluppo economico ed istituzionale si presenta più difficile per l'ampia possibilità di scelta, ma anche per le carenze informative che limitano le variabili che si possono considerare.

Nel presente lavoro si è operato come segue.

- D) Per quanto attiene agli **indicatori di performance** sono stati selezionati:
- D1) il livello di sviluppo, misurato dal reddito disponibile al 2006, con un valore soglia uguale alla media comunitaria;
 - D2) l'evoluzione demografica, misurata dalla variazione della popolazione residente nell'arco temporale 2001-08, con nessun valore soglia.
- E) Per quanto attiene agli **indicatori normativi**:
- E1) le aree svantaggiate ex Dir. C.E.E. 268/75

Combinando questi diversi gruppi di indicatori è possibile giungere ad una classificazione tipologica di aree che rappresenti meglio le diverse realtà del territorio rurale italiano.

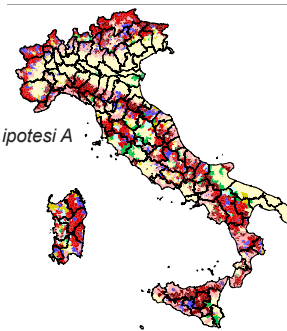
Per le condizioni descritte da più indicatori (sistema agricolo e sistema insediativo) si è costruito un unico indicatore complesso risultante dalla combinazione degli indicatori elementari che individua una:

- 1) **interazione forte**, quando si è ricorsi a un operatore logico "AND" che richiede la compresenza di entrambi gli indicatori elementari al di sotto del valore soglia;
- 2) **interazione debole**, quando si è ricorsi a un operatore logico "OR" che richiede la presenza di almeno uno degli indicatori al di sotto del valore soglia.

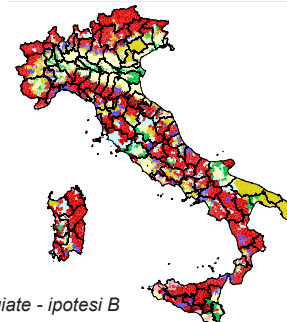
La valutazione è stata condotta secondo le due modalità di interazione, ed ha portato ad una classificazione tipologica dei comuni secondo il seguente schema:

CONDIZIONI DI MARGINALITÀ (SVANTAGGIO)			TIPOLOGIA AREE
AGRICOLE	AMBIENTALI	INSEDIATIVE	
SI	SI	SI	Aree marginali
NO	SI	SI	Aree strutturalmente svantaggiate
SI	NO	SI	Aree periferiche ad agricoltura povera
SI	SI	NO	Poli turistici o urbani
NO	NO	SI	Aree periferiche ad agricoltura sviluppata
NO	SI	NO	Aree a forte artificializzazione
SI	NO	NO	Aree con criticità nella economia agricola
NO	NO	NO	Aree urbane o rurali non svantaggiate

Tipologia delle aree svantaggiate - ipotesi A



Tipologia delle aree svantaggiate - ipotesi B



Utilizzando le ipotesi di interazione “forte” tra le variabili (ipotesi A), è possibile semplificare questa classificazione tipologica, aggregando le diverse classi in una classificazione dicotomica tra aree svantaggiate ed aree non svantaggiate. A questa classificazione dicotomica sono state poi associate due diverse definizioni di svantaggio:

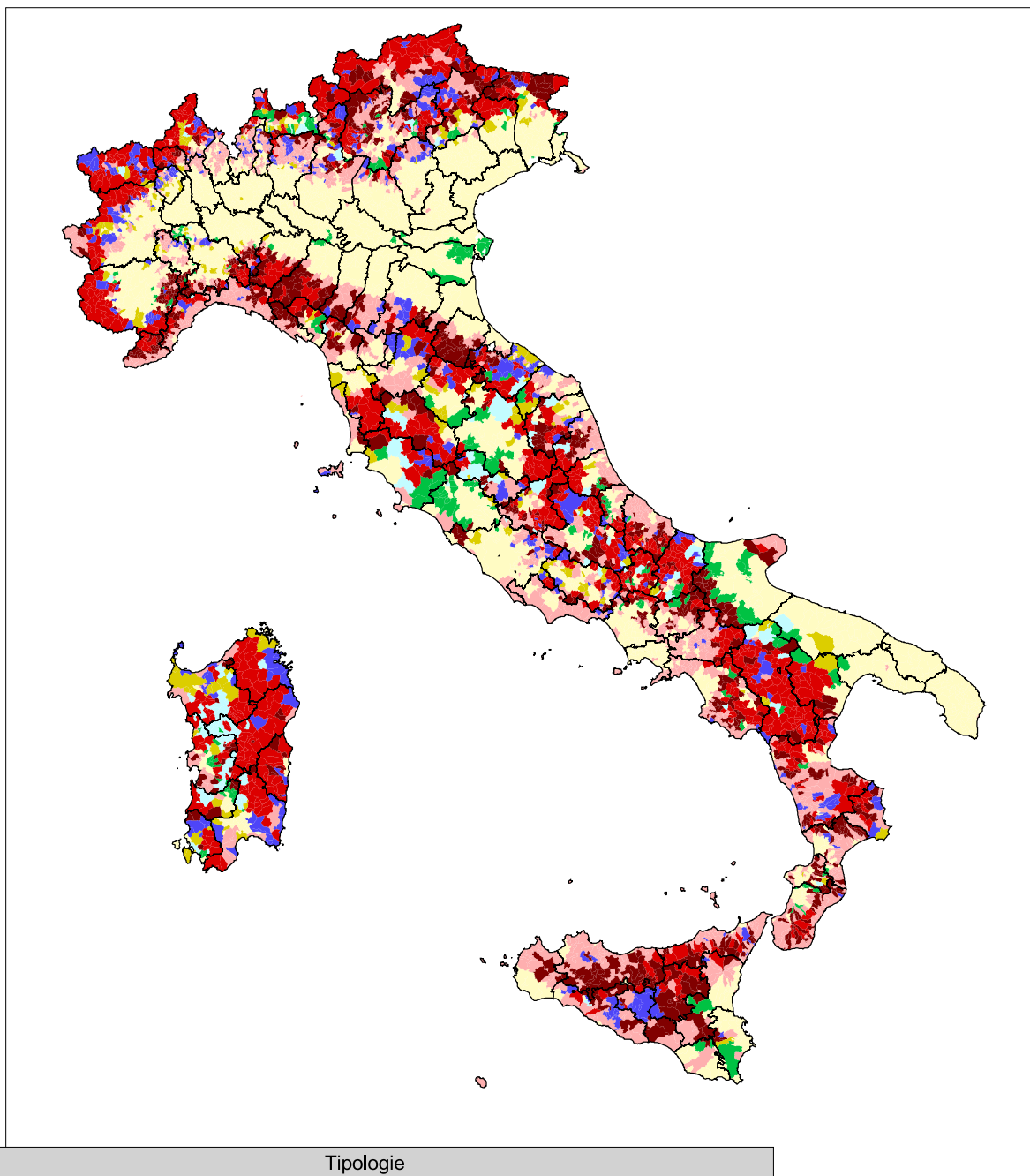
- a) in un’accezione **estensiva**, nelle *aree svantaggiate* ricadono le *aree marginali*, quelle *strutturalmente svantaggiate*, quelle *con criticità nella economia agricola* ed infine quelle *periferiche ad agricoltura povera*;
- b) in un’accezione **restrittiva**, le *aree svantaggiate* comprendono soltanto le *aree marginali* e le *aree periferiche a agricoltura povera*.

Le classificazioni così individuate sono state quindi sottoposte ad un confronto sia con gli indicatori di performance, sia, soprattutto, con quelli normativi, in modo da poter discutere le politiche per le aree svantaggiate oggi operanti, quanto meno nei loro aspetti di zonizzazione territoriale, ma anche per aprire la riflessione su nuove politiche di intervento.

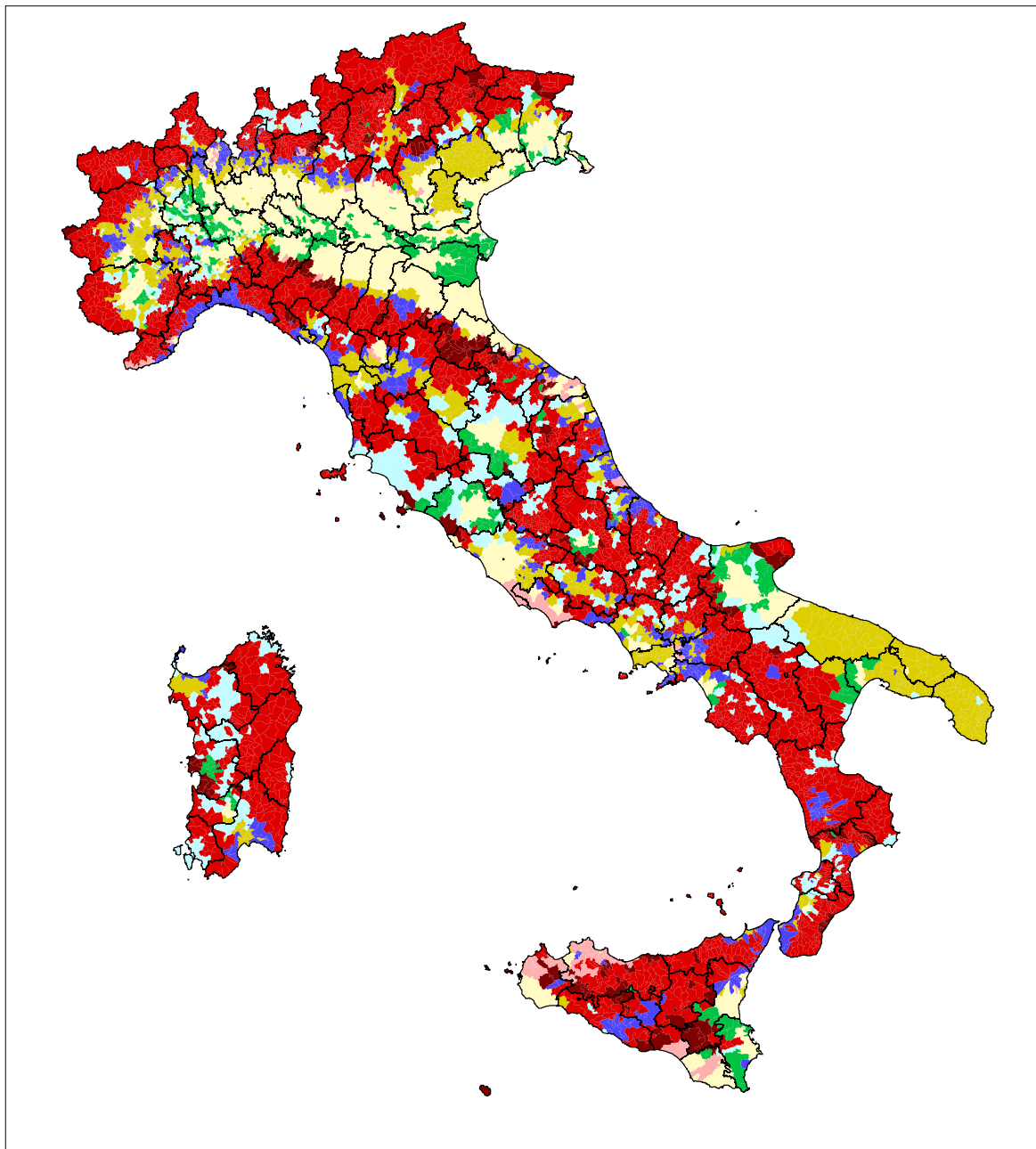
Ovviamente, come accennato in precedenza, simulazioni diverse si possono sempre condurre, utilizzando valori soglia per gli indicatori diversi da quelli da noi utilizzati nelle pagine seguenti.

¹⁾ Per le metodologie di calcolo ed altri chiarimenti riguardo alle variabili impiegate nel modello di valutazione si rimanda alle voci del glossario riportato in appendice.

Tipologia delle aree svantaggiate - ipotesi A

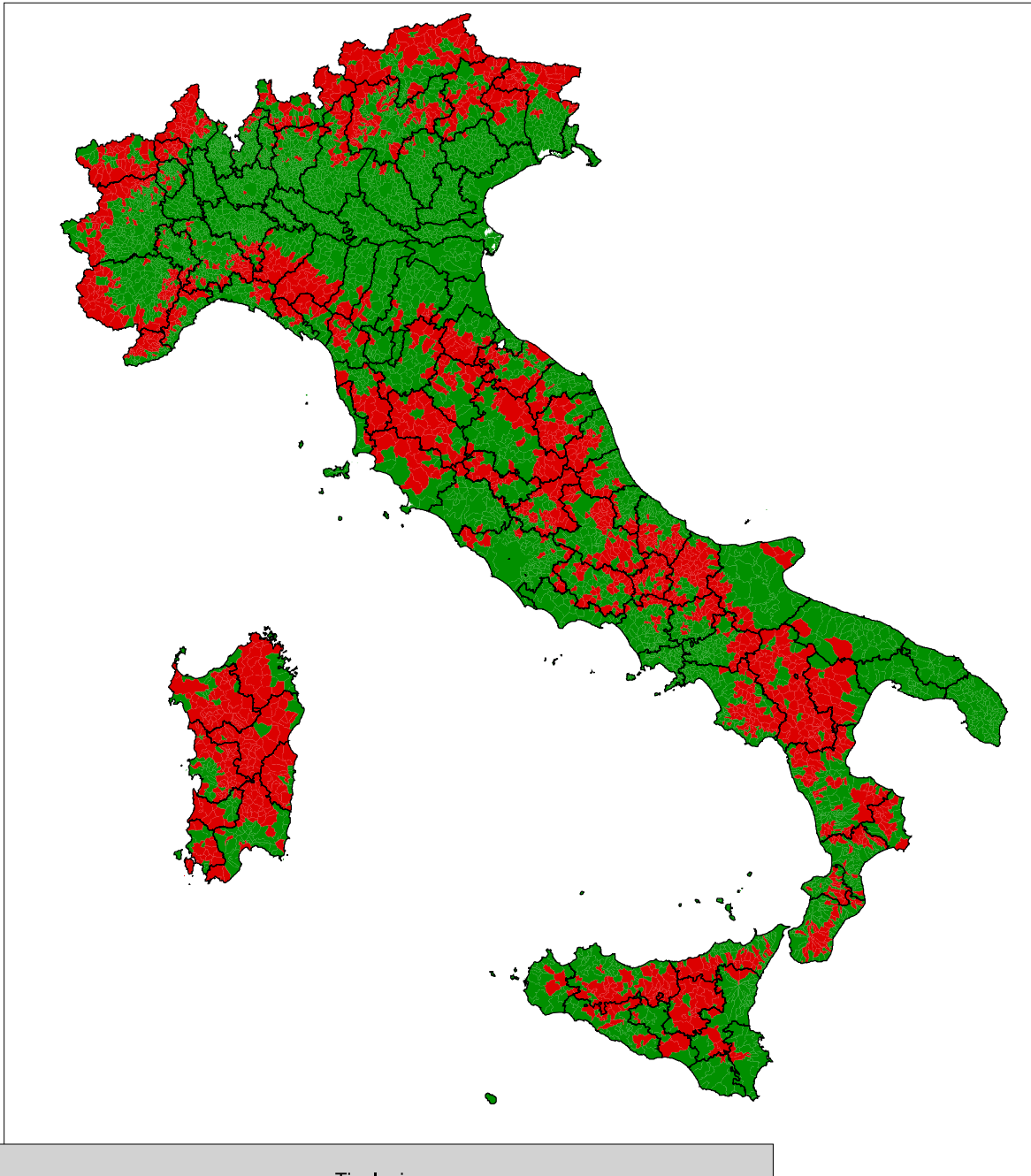


Tipologia delle aree svantaggiate - ipotesi B





Tipologie		
■ Marginali	■ Strutturalmente svantaggiate	■ Fortemente artificializzate
■ Turistiche e/o urbane	■ Con criticità nella economia agricola	■ Ricche
■ Periferiche ad agric. povera	■ Periferiche ad agricoltura sviluppata	

INDIVIDUAZIONE DELLE AREE SVANTAGGIATE (DEF. ESTENSIVA)



Tipologie

 Aree svantaggiate

 Aree non svantaggiate

LE PRINCIPALI RISULTANZE DELLA RICERCA



LA GEOGRAFIA DELLO SVANTAGGIO NELLA REGIONE ABRUZZO

L'Abruzzo è una regione il cui sviluppo economico non ha sviluppato pienamente il suo potenziale, e contribuisce alla formazione del valore aggiunto nazionale per l'1,8%. Il valore aggiunto provinciale proveniente dall'artigianato è pari a 12,7%, risulta superiore rispetto a quello medio meridionale ed soprattutto al dato nazionale. Il quadro economico della regione parla di dinamiche crescenti fino al 2007, l'ultimo anno pre-crisi, con valore aggiunto crescente nell'industria e nelle attività del terziario avanzato. Il comparto agricolo ha visto ridursi il suo peso specifico nel nuovo millennio, con una diminuzione del valore aggiunto dal 2001, anche se in tempi più recenti sembrano esserci lievi segnali di ripresa.

Il decennio appena concluso ha confermato la crescita di alcuni settori anche di rilevanza nazionale, anche se purtroppo gli eventi sismici aquilani del 2009 e la necessaria ricostruzione pongono delle sfide difficili e di lungo periodo per l'economia regionale nel futuro.

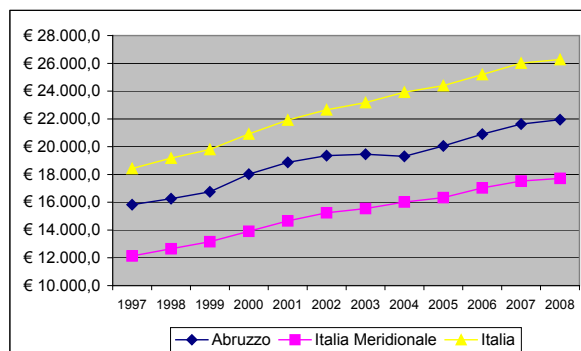


fig.1 Dinamica 1997 - 2008 del PIL pro-capite

Nel 2008 l'Abruzzo si trova nella seconda metà della graduatoria regionale per PIL pro capite, al dodicesimo posto e con un valore per abitante inferiore di oltre 4 mila euro alle medie nazionali, ma superiore rispetto ai valori della macro regione di riferimento, l'Italia Meridionale che presenta un valore pro capite attestato tra il 65% ed il 70% del dato nazionale. Il PIL globale, nello stesso anno, è pari a 29.177 milioni di euro: nella graduatoria regionale sul fondo, dato che è dietro alle regioni con Pil pro capite superiore ed è anche superato da regioni ad elevata popolazione quali Campania, Sicilia, Puglia.

La crescita in termini reali del PIL nell'ultimo decennio vede l'Abruzzo perfettamente allineato con le medie nazionali, con una crescita 1998-2008 del 12,2% del PIL con anno di riferimento il 2000, anche se nel 2007-2008 tale grandezza è diminuita, causa la recessione generalizzata.

In questo contesto l'agricoltura ha seguito sentieri evolutivi differenti rispetto agli altri comparti: si è verificato un picco di crescita del valore aggiunto agricolo nel

1998, poi dopo la discesa si è verificata una ripresa tra il 2004 ed il 2006. L'agricoltura abruzzese ha seguito dinamiche differenti rispetto all'evoluzione del settore a livello nazionale, che il picco lo ha fatto registrare nel 2003-2004.

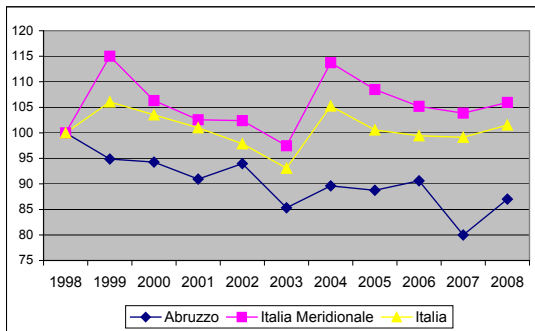


fig.2
Dinamica 1998 - 2008 del Valore Aggiunto in agricoltura

Come si può notare anche dalla figura, a livello nazionale l'agricoltura ha mantenuto gli stessi livelli nell'arco del decennio, mentre lo stesso non si può affermare per l'Abruzzo, che non si è più ripetuto sui livelli del 1998, pur avendo fatto registrare annate positive anche in tempi recenti

Il settore nell'ultimo decennio ha subito una contenuta contrazione occupazionale, passando da 39.100 occupati del 1998 a 35.900 nel 2008, e questa contrazione sembra essere andata di pari passo con la contrazione del valore aggiunto prodotto, quindi apparentemente non ci sono state modifiche sostanziali dal punto di vista della produttività del lavoro agricolo. Detta contrazione è generalizzata a livello nazionale, non è solo una peculiarità della regione oggetto d'indagine, e l'abbandono delle coltivazioni è una problematica nazionale dovuta alla concorrenza estera, a problemi di ricambio generazionale e altri fattori.

Il peso occupazionale del settore è una variabile rilevante e peculiare della regione che fa ancora molto affidamento sul settore primario, con un valore pari al 6,9% degli occupati in agricoltura nel 2008 contro una media nazionale del 3,9%. Il peso in termini di valore aggiunto dell'agricoltura a livello regionale nel decennio ha subito un colpo peggiore, dimezzandosi e passando dal 4,4% al 2,4%, anche se è giusto puntualizzare che tale dinamica è il risultato di due forze, per cui le difficoltà del settore agricolo si sommano ad contesto economico in ascesa.

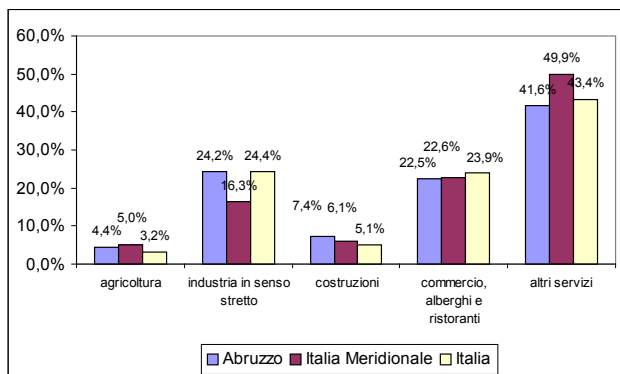


fig.3
Composizione % del valore aggiunto per settori al 1997

Analizzando i dati delle produzioni dalla contabilità territoriale sono avvenuti alcuni cambiamenti di una certa importanza nel periodo osservato: tutte le produzioni cereali sono diminuite rispetto al 1997, soprattutto il frumento (-38%). Nelle ortive c'è stato un riorientamento delle superfici, alcune coltivazioni che negli anni '90 erano molto diffuse come la barbabietola da zucchero e le carote hanno lasciato spazio ad altri ortaggi come pomodori (+14%), radicchio (+48%) e cavolfiore.

Tra le produzioni ad elevato valore aggiunto la produzione di uva da vino è diminuita del 35%, il vino del 60% (rispetto al 1997), e anche la produzione di olio è diminuita del 36%.

L'allevamento nel 1997 aveva tre declinazioni: bovini, suini, e pollame; i dati più recenti ci dicono che le produzioni avicole hanno mantenuto intatti i volumi prodotti, i suini sono cresciuti del 18%, i bovini hanno perso il 4%.

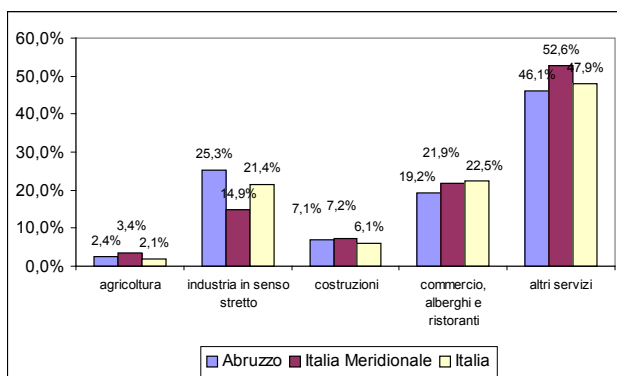


fig. 4
Composizione % del valore aggiunto per settori al 2007

Particolare interesse riveste quindi in un simile contesto economico sia il tema delle aree svantaggiate che quello di una progressiva ridefinizione dei termini con cui questo stesso tema si presenta nello scenario regionale.

In termini quantitativi la presenza di condizioni di svantaggio nel contesto regionale abruzzese è riscontrabile in una quota rilevante del territorio:

- 85 comuni – se si adotta la definizione più “restrittiva” di aree svantaggiate che abbiamo proposto, localizzati per la maggior parte nel territorio delle province de L'Aquila, e Chieti, che occupano più del 30% del territorio ed ospitano appena il 6% della popolazione regionale;
- 139 comuni – se viceversa si adotta la più “estensiva” delle definizioni proposte – che ampliano la superficie interessata sino al 46% del territorio complessivo regionale ospitando una quota abbastanza limitata della popolazione abruzzese (11%)

II - LE TIPOLOGIE DELLE AREE SVANTAGGIATE

In base alla tipologia i comuni classificati come svantaggiati, secondo la definizione più "restrittiva", rientrano per la maggior parte (78 comuni su 85) fra le **aree marginali**. Tali aree sono caratterizzate dalla presenza di una molteplicità di fattori negativi: di tipo economico, ambientale e insediativo, che insieme concorrono a determinare un basso livello di sviluppo degli ambiti territoriali interessati.

A questi si aggiungono 7 comuni appartenenti alle **aree periferiche ad agricoltura povera**, aree cioè dove la penalizzazione dello stesso settore agricolo è in relazione, più che con limitazioni di natura fisico-ambientale, con limitazioni derivanti dalla propria collocazione eccentrica rispetto al sistema urbano ed ai servizi da questo offerti.

Gli 85 comuni così individuati dispongono di una superficie di 3.200 Km². (30% della superficie territoriale regionale) e una popolazione residente, nel 2008, di 76.000 abitanti equivalente al 6% del totale regionale. La densità è di 23 abitanti per Km², pari al 18% della media regionale.

Questi comuni sono situati esclusivamente sulle aree più interne dell'Abruzzo, comprendendo comuni di tutte le province, in particolare di quella aquilana (33% del territorio) e teatina (24%). Molto inferiore la quota di territorio "svantaggiato" della provincia teramana e di quella pescarese, che comunque includono qualche comune nell'area dello svantaggio.

La relativa debolezza della struttura economica delle aree svantaggiate, all'interno, è riconducibile in primo luogo all'accentuarsi dei vincoli di natura orografica. La superficie territoriale situata oltre i 600 metri sul livello del mare tocca l'87% del totale, di cui solo il 39% delle terre supera i 1.200 metri. A livello regionale le terre situate al di sopra dei 600 metri sono il 58% del totale, mentre quelle che superano i 1.200 metri di quota si collocano poco al di sopra del 24%. Nel complesso le condizioni ambientali richiamate si riflettono direttamente sia sul livello medio del valore aggiunto agricolo per unità di lavoro annua (VAA/ULA), sia su quello del valore aggiunto agricolo per ettaro di superficie agricola utilizzata (VAA/SAU).

Il VAA/ULA è in media, negli 85 comuni classificati come svantaggiati (ipotesi restrittiva), di 13.276,7 euro, sensibilmente inferiore alla media comunitaria (21.834,5 euro) e inferiore anche a quella regionale (15.942,4 euro). Per quanto riguarda, invece, la VAA/SAU, essa è di 471 euro per Ha di superficie agricola utilizzata, a fronte di un dato medio europeo di 1.123,6 euro per Ha.

In base ai dati del censimento del 2000, nelle aree in questione sono presenti quasi 7.000 aziende con una superficie aziendale di 197.000 ettari, di cui 69.000 coperti da boschi, mentre la SAU ammonta a circa 110.000 ettari.

La superficie agricola utilizzata è costituita per 25 mila ha da seminativi, la metà dei quali coltivati a cereali, frumento in gran parte, mentre le foraggere avvicendate occupano ben 9.000 ettari. Le altre coltivazioni sono praticamente assenti.

Una buona estensione presentano i pascoli e i prati permanenti: 80.000 ettari. La zootecnia conosce un discreto sviluppo. Prevalde l'allevamento ovino con quasi 107.000 capi, cui si aggiungono circa 14.000 capi bovini e 13mila capi suini. Discreto l'allevamento dei polli, che si aggirano sui 310.000 capi.

I comuni che possono essere considerati in condizioni di svantaggio salgono a 139 qualora si accolga la definizione estensiva sempre mantenendo, però, l'ipotesi di una interazione "forte" fra le variabili considerate.

In questo secondo caso l'area dello svantaggio cresce fino ad estendersi su una superficie di 5.000 Km². (46% della superficie della regione) con una popolazione, nel 2008, di circa 153.000 abitanti e una densità di 30 abitanti per Km², leggermente più elevata di quella che si registra nell'area delimitata in base alla definizione più restrittiva. Se poi si considerano gli andamenti demografici registrati nel periodo 1951-2001 si può osservare come l'area in questione sia stata interessata da processi di spopolamento indipendentemente dalla tipologia di svantaggio selezionata: la popolazione è diminuita nel periodo in questione del 50% se si includono le aree strutturalmente svantaggiate e le aree con criticità nell'economia agricola, rispetto al 54% registrato nell'area precedentemente considerata. Si tenga presente, inoltre, che in epoche più recenti la popolazione segue dinamiche identiche nelle due aree. Nel periodo 2001-2008 la crescita considerando i 139 comuni è stata del -1,5%, e focalizzando l'analisi sulla dinamica degli 85 comuni marginali e /o periferici ad agricoltura povera la crescita è stata negativa con lo stesso valore. Si tratta di considerazioni di carattere generale che potrebbero spingere a prendere in considerazione in sede di decisione la definizione più estensiva dello svantaggio accolta dal modello di interazione "forte" fra le variabili.

In base a quest'ultima definizione si aggiungono, agli 85 comuni rientranti nella definizione restrittiva altri 54 comuni di cui: 48 classificati come **aree strutturalmente svantaggiate**, si tratta di comuni caratterizzati dalla presenza di aree agricole che consentono una certa varietà e specializzazione delle colture, principalmente localizzati nelle province di L'Aquila e Chieti, cui si aggiungono 6 comuni che il nostro modello ci porta a classificare fra le **aree con criticità nella economia agricola**, dislocati per la maggior parte nella provincia de L'Aquila.

Nel complesso l'inclusione di comuni a agricoltura relativamente ricca determina un innalzamento dei valori medi della VAA/ULA, che sale a 14.948,4 euro per ULA, che si avvicina alle medie regionali, e un significativo aumento della redditività delle superfici agricole che arriva a 1.054,7 euro avvicinandosi sensibilmente alla media europea.

Si tratta di valori relativamente elevati dovuti alla diminuzione dell'incidenza di prati, pascoli e foraggiere sul totale della superficie coltivata a livello regionale. La SAU aumenta di 53.000 ettari, su un aumento di superficie totale pari a 103.000 ha., di cui 28.000 si aggiungono alle superfici coltivate a seminativi e 17.000 ai prati e pascoli. Continuano ad essere di lieve entità gli ettari condotti a legnose: 3.500 ha. a vite e 16.000 a frutteti.

In queste zone, l'allevamento ovino continua a rappresentare il 50% del patrimonio regionale con oltre 143.000 capi, mentre i bovini consistono in più di 25.000 capi. Buona, altresì, la consistenza delle scorte di suini, oltre 28.000 capi.

La restante parte del territorio, che comprende 166 comuni con oltre l'88% della popolazione e il 53% del territorio, è costituita dalle aree non considerate in alcun modo in condizione di svantaggio in base al modello di simulazione a interazione "forte" fra le variabili. Naturalmente è opportuno qui ricordare che quando parliamo di svantaggio intendiamo riferirci esclusivamente al settore agricolo e alle caratteristiche del territorio sotto il profilo ambientale e della sua armatura urbana, ma non alle sue condizioni economiche complessive che possono essere anche di forte penalizzazione nel contesto nazionale e europeo.

I 166 comuni non svantaggiati sono inquadrati in 4 diverse tipologie. La tipologia più rappresentata è costituita dalle **aree fortemente artificializzate**: 86 comuni in tutto (25% del territorio e 51% della popolazione) in cui le limitazioni fisiche e ambientali risultano in parte compensate dagli effetti positivi dovuti alla presenza di poli urbani interni alle aree in questione o da esse facilmente accessibile. In questa tipologia rientrano, buona parte dei comuni litoranei delle province di Pescara, Teramo, e Chieti.

Seguono le **aree ricche** che comprendono 49 comuni, per il 15% del territorio e il 28% della popolazione; sono localizzati in tutte e 4 le province. La tipologia delle **aree periferiche ad agricoltura sviluppata** è rappresentata da 17 comuni, e rappresenta un gruppo residuale dei grandi aggregati regionali insieme con le **aree turistiche**, composte da 14 comuni.

Le valutazioni ambientali e geografiche suddette concernono, come abbiamo visto, con lo scenario delle tipologie territoriali così come viene a determinarsi nel modello di interazione "forte" fra indicatori della stessa famiglia, quello cioè che richiede che un ambito, per essere definito svantaggiato sotto il profilo agricolo, presenti valori sia del Valore aggiunto per unità di lavoro annuo, sia del Valore Aggiunto agricolo per ettaro di superficie agricola utilizzata inferiori ai valori di soglia prefissati e analogamente che, per essere definito svantaggiato sotto il profilo insediativo, richiede che sia l'indicatore di densità equivalente, che quello di accessibilità siano al di sotto delle medie di riferimento.

Per molti aspetti diversa risulta la geografia delle aree svantaggiate che si verrebbe a configurare utilizzando un modello di interazione "debole" tra le variabili, secondo cui è sufficiente, per determinare giudizi di svantaggio, che solo una della coppia di variabili che descrivono il sistema agricolo o il sistema insediativo si trovi al di sotto dei valori soglia.

A questo modello di interazione "debole" corrisponde tuttavia una minore significatività: poiché, ad esempio, ad un modesto V. Aggiunto per ettaro associato ad un'elevata produttività dello stesso per unità di lavoro può corrispondere un indirizzo agricolo estensivo invece di una situazione di svantaggio strutturale, oppure ad una bassa densità in buone condizioni di accessibilità può corrispondere un territorio

rurale potenzialmente ricco di opzioni nella fruizione dei servizi, anziché un'area marginale.

Questo scenario, quindi, non è stato sviluppato nei confronti con l'attuale assetto normativo e con gli indicatori di "performance globale".

Può essere comunque di un qualche interesse notare che, in quest'ultima ipotesi, la tipologia territoriale delle **aree marginali** passerebbe da 78 a 171 comuni, interessando il 25% della popolazione e il 60% del territorio. Un'altra tipologia in espansione è quella delle **aree periferiche a agricoltura povera**, che passano da 7 a 41 comuni, interessando il 12% del territorio e il 9% di popolazione residente.

Al contempo, aumentano fortemente le **aree con criticità nella economia agricola** (da 6 a 23 comuni) e **quelle turistiche** che passano da 14 a 42 comuni, mentre quelle periferiche ad agricoltura sviluppata cambiano poco passando da 17 a 12. Le restanti tipologie si contraggono fortemente, a partire dalle **aree ricche** che sono rappresentate ora, da soli 3 comuni e lo stesso numero vale per le aree fortemente artificializzate; anche le aree strutturalmente svantaggiate si riducono pesantemente, passando da 48 a 10 comuni. Buona parte delle stesse aree cotiere, con l'eccezione parziale di Pescara e Teramo e dei comuni limitrofi, finiscono con l'essere comprese nella "geografia dello svantaggio" che va così a estendersi all'82% del territorio regionale e al 52% della popolazione residente.

III - IL RAPPORTO CON IL QUADRO NORMATIVO

Lo scenario "normativo" delle aree svantaggiate dell'Abruzzo comprende una quota di territorio che varia fra l'80% e il 94% a seconda delle normative considerate.

Sono stati presi in considerazione, in particolare, due provvedimenti: la Direttiva C.E.E. 268 del 1975 e la Legge 984 del 1977 (art. 15). Entrambe le normative richiamate si riferiscono, quindi, ad ambiti territoriali notevolmente più estesi di quelli configurati nel nostro modello di simulazione fondato su un legame forte fra le variabili in cui la superficie territoriale interessata varia fra il 30% (definizione restrittiva) e il 46% (definizione estensiva).

In particolare in base alla direttiva CEE 268/75 rientrano nella categoria delle aree svantaggiate non solo le *aree di montagna* (art. 3 paragrafo 3 della Direttiva) con 185 comuni, di cui 16 parzialmente delimitati, ma anche le *aree minacciate da spopolamento* (art.3 par.4 della Direttiva) che vantano 21 comuni interamente compresi e 14 parzialmente delimitati. In totale si tratta di 220 comuni, che includono anche L'Aquila e Teramo. In complesso i comuni in questione rappresentano un territorio pari all'80% del totale e il 43% della popolazione.

Ai sensi, invece, dell'art.15 della Legge n. 984/77 sono considerati svantaggiati 282 comuni su 305 totali, 19 dei quali sono parzialmente inclusi nel novero delle aree svantaggiate. Le aree interessate includono il 94% del territorio regionale con il 70% della popolazione. Nell'area dello svantaggio vengono a essere compresi tutti i

capoluoghi provinciali con l'eccezione di Pescara e tutta l'area interna regionale.

Ovviamente nessuno dei comuni da noi considerati svantaggiati risulta escluso dai due modelli istituzionali adottati, solo cinque risultano non svantaggiati secondo la Dir. 268/75 e svantaggiati secondo la nostra simulazione, nella sua interpretazione "estensiva", ma sono esclusi dalla definizione restrittiva.

Lo scarto fra il modello istituzionale e la simulazione appare, quindi, molto evidente, sia con la Direttiva CEE che, a maggior ragione, con la Legge n.984 del 1977.

IV - IL RAFFRONTO CON GLI INDICATORI DI PERFORMANCE

Il giudizio sul livello di svantaggio di un determinato territorio può essere formulato valutandone le determinanti strutturali (come si è fatto simulando gli scenari che sono stati sin qui descritti), ma può anche essere ricostruito utilizzando indicatori di "performance", che descrivano cioè il "risultato ottenuto" da ambiti territoriali diversi sul sentiero dello sviluppo. Risultati che ovviamente possono essere il portato anche di fattori soggettivi, congiunturali o addirittura casuali, ma che in larga misura appaiono comunque fortemente correlati alla distribuzione delle opportunità, dunque ai vantaggi e agli svantaggi competitivi dei diversi territori.

Il livello di sviluppo, misurato in termini monetari dal reddito disponibile pro-capite, costituisce indubbiamente un indicatore sintetico significativo dei risultati che diverse comunità hanno raggiunto e ciò pur prendendo in debita considerazione le critiche che a questo approccio sono venute da parte di chi ha sostenuto che questo indicatore non dava conto degli aspetti distributivi e soprattutto di quelli connessi alle condizioni di benessere determinate dalla fruizione di beni e servizi, la cui utilizzazione non dà luogo a transazioni monetarie (prime tra tutte le risorse ambientali).

Nell'Abruzzo la distribuzione del reddito denota, sotto il profilo territoriale, una caratterizzazione abbastanza netta. Innanzitutto, solo 3 comuni (L'Aquila, Rocca di Cambio, Rocca di Mezzo) fanno registrare valori di reddito pro-capite al di sopra della media comunitaria, quindi sono ben 302 i comuni con reddito pro capite inferiore alla media comunitaria.

Nelle aree ad alto reddito si concentra il 5% della popolazione abruzzese, distribuito sul 5% del territorio.

La distribuzione geografica di questo indicatore non si sovrappone alla zonizzazione delle aree svantaggiate da noi definita. Il confronto con la definizione "restrittiva" non individua aree svantaggiate ad alto reddito; mentre spicca un consistente numero di comuni non considerati svantaggiati che presentano livelli di reddito pro-capite inferiori alla media comunitaria (163 enti su 166 che non rientrano nello svantaggio).

Una prima conclusione che parrebbe potersi trarre da questo confronto è che, in un contesto regionale con una distribuzione del reddito tendente a livelli inferiori alle

medie UE, l'indicatore relativo al reddito disponibile è poco sensibile - e relativamente poco efficace - nel descrivere la distribuzione delle condizioni di svantaggio, con rilevanti escursioni al di sopra e al di sotto della soglia utilizzata, che sono determinate anche dalla modesta polarizzazione della distribuzione e dal suo "affollarsi" attorno ai valori medi.

Per quanto riguarda il raffronto fra le aree svantaggiate e la dinamica demografica esso è apparso decisamente più significativo. Come abbiamo già avuto modo di rilevare fra il 1951 e il 2001 la popolazione è diminuita del 54% negli 85 comuni rientranti nella definizione più restrittiva dello svantaggio e del 50% nei 139 comuni interessati dalla definizione più estensiva.

Il fenomeno è continuato, sia pure in forme più attenuate anche in anni recenti: prendendo a riferimento gli andamenti anagrafici relativi al periodo 2001-2008 si può osservare come 22 comuni su 85 (definizione restrittiva) e 36 su 139 (definizione estensiva) facciano registrare un incremento di popolazione. Gran parte di questi comuni sono piccoli, nessuno oltre i 6.000 abitanti, e i termini della crescita sono molto diversificati.

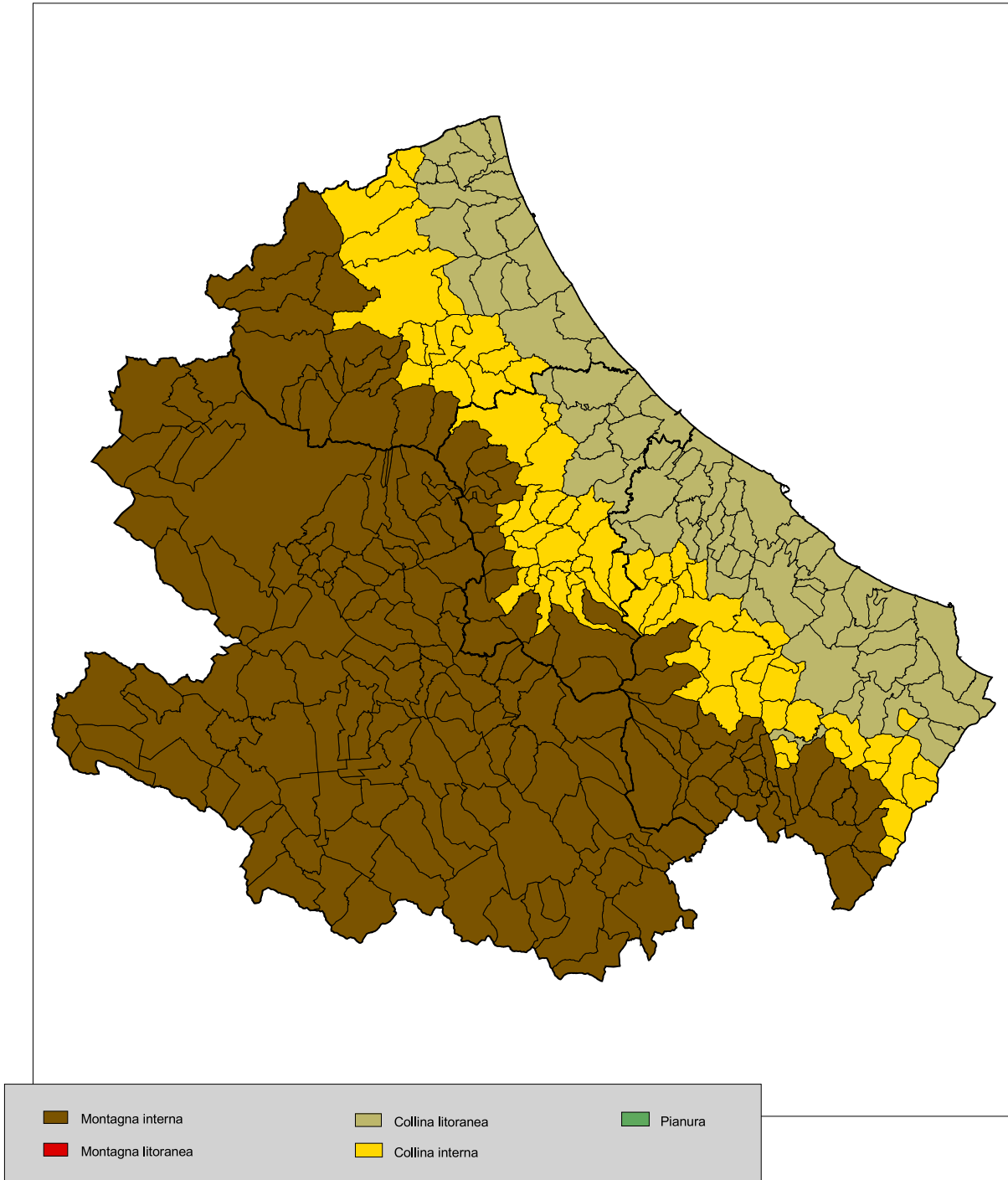
Per contro i 166 comuni non svantaggiati (in base alla definizione estensiva dello svantaggio) che hanno fatto registrare nel periodo considerato un aumento della popolazione sono la maggioranza (114) e raccolgono oltre l'81% della popolazione regionale

Le considerazioni sin qui svolte si riferiscono al movimento anagrafico della popolazione, che tiene conto sia delle variazioni corrispondenti al saldo sociale dell'andamento demografico (che in un'ipotesi di fluidità dei mercati del lavoro e delle abitazioni dovrebbe essere in correlazione strettissima con il differenziale di sviluppo tra aree), sia di quelle che registrano il saldo naturale della popolazione (che dovrebbe dar conto degli effetti cumulativi in termini di invecchiamento e declino della natalità).

GLI INDICATORI DELLO SVANTAGGIO NEL SISTEMA REGIONALE

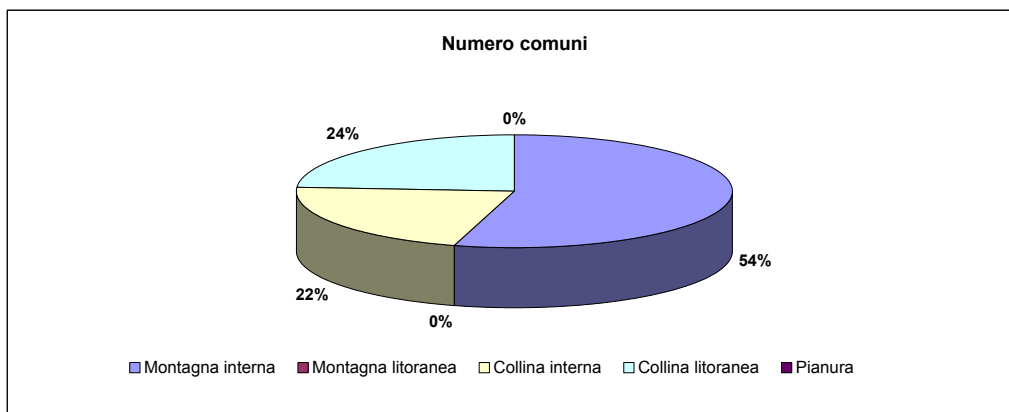
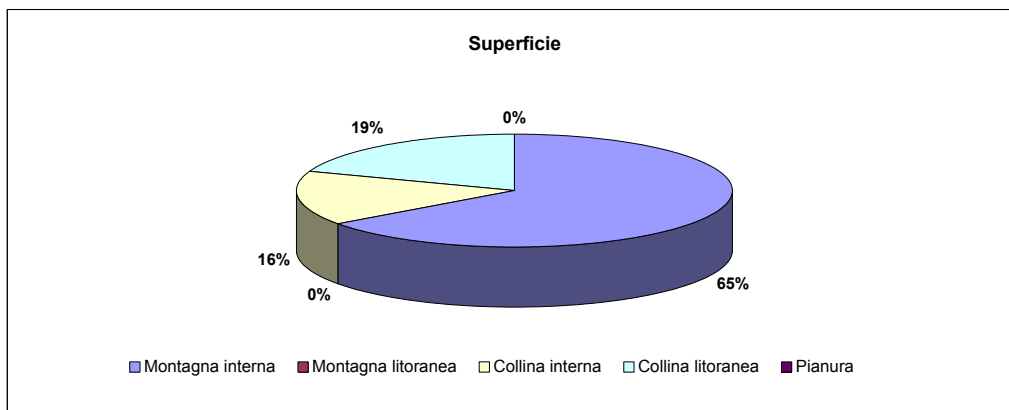
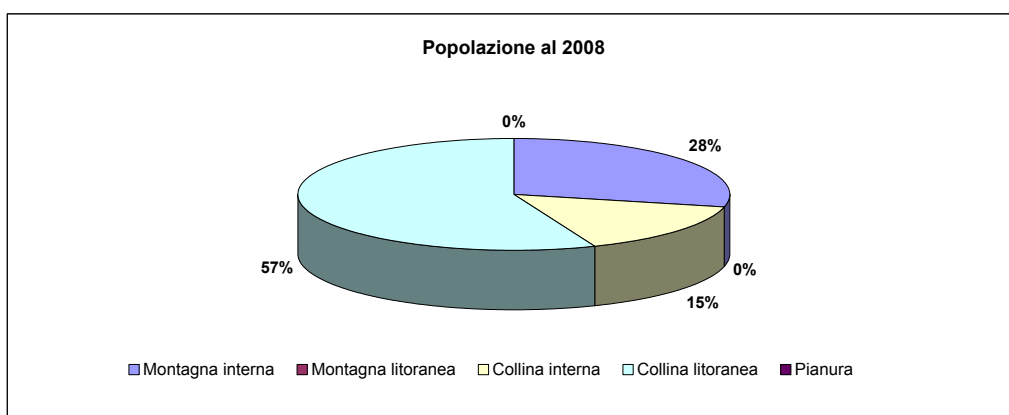
1 - I CARATTERI FISICI DEL TERRITORIO

fig. 1a - Zone altimetriche - ISTAT



Tav. 1.1 - Popolazione, superficie e numero di comuni per zone altimetriche - regione Abruzzo

Zona altimetrica	Popolazione residente al 2008		Superficie territoriale (Kmq)		Numero comuni	
	v.a.	%	v.a.	%	v.a.	%
Montagna interna	380.281	28,5	7.029,10	65,1	166	54,4
Montagna litoranea						
Collina interna	206.806	15,5	1.678,05	15,5	66	21,6
Collina litoranea	747.588	56,0	2.090,72	19,4	73	23,9
Pianura						
Totale	1.334.675	100,0	10.797,87	100,0	305	100,0



Tav. 1.2 - Popolazione, superficie e numero di comuni per zone altimetriche - dati provinciali

Zona altimetrica	Popolazione residente al 2008		Superficie territoriale (Kmq)		Numero comuni	
	v.a.	%	v.a.	%	v.a.	%
L'AQUILA						
- Montagna interna	309.131	100,0	5.034,46	100,0	108	100,0
- Montagna litoranea	-	-	-	-	-	-
- Collina interna	0	0,0	0,00	0,0	0	0,0
- Collina litoranea	0	0,0	0,00	0,0	0	0,0
- Pianura	-	-	-	-	-	-
Totale	309.131	100,0	5.034,46	100,0	108	100,0
TERAMO						
- Montagna interna	26.464	8,5	781,54	40,1	13	27,7
- Montagna litoranea	-	-	-	-	-	-
- Collina interna	97.964	31,6	574,53	29,5	15	31,9
- Collina litoranea	185.410	59,8	594,32	30,5	19	40,4
- Pianura	-	-	-	-	-	-
Totale	309.838	100,0	1.950,39	100,0	47	100,0
PESCARA						
- Montagna interna	22.214	7,0	443,60	36,2	15	32,6
- Montagna litoranea	-	-	-	-	-	-
- Collina interna	59.327	18,6	476,26	38,9	21	45,7
- Collina litoranea	237.668	74,5	304,81	24,9	10	21,7
- Pianura	-	-	-	-	-	-
Totale	319.209	100,0	1.224,67	100,0	46	100,0
CHIETI						
- Montagna interna	22.472	5,7	769,50	29,7	30	28,8
- Montagna litoranea	-	-	-	-	-	-
- Collina interna	49.515	12,5	627,26	24,2	30	28,8
- Collina litoranea	324.510	81,8	1.191,59	46,0	44	42,3
- Pianura	-	-	-	-	-	-
Totale	396.497	100,0	2.588,35	100,0	104	100,0

fig. 1b - Fasce altimetriche

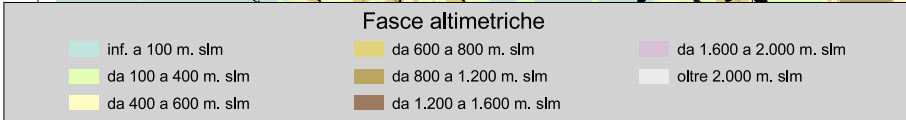
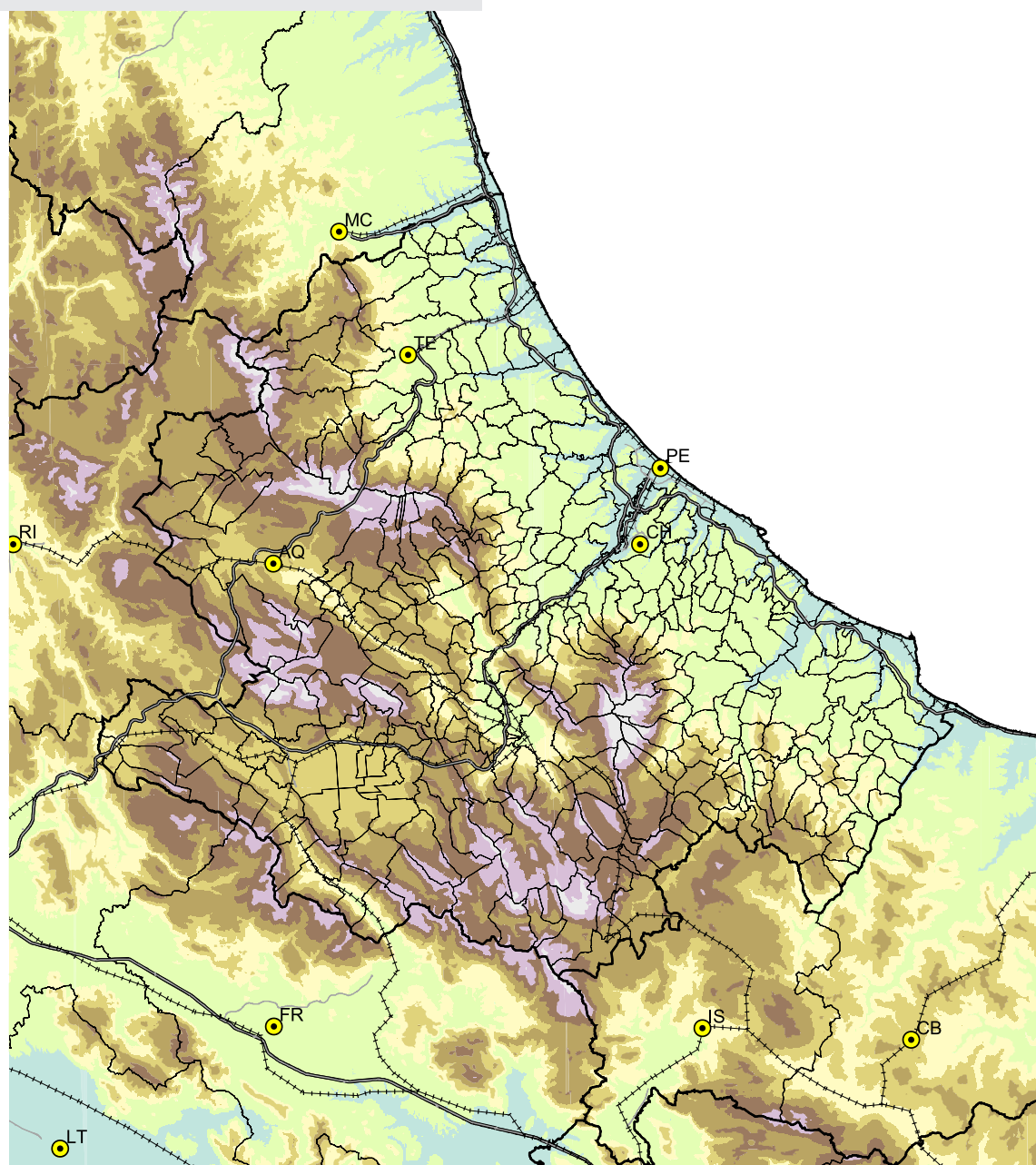
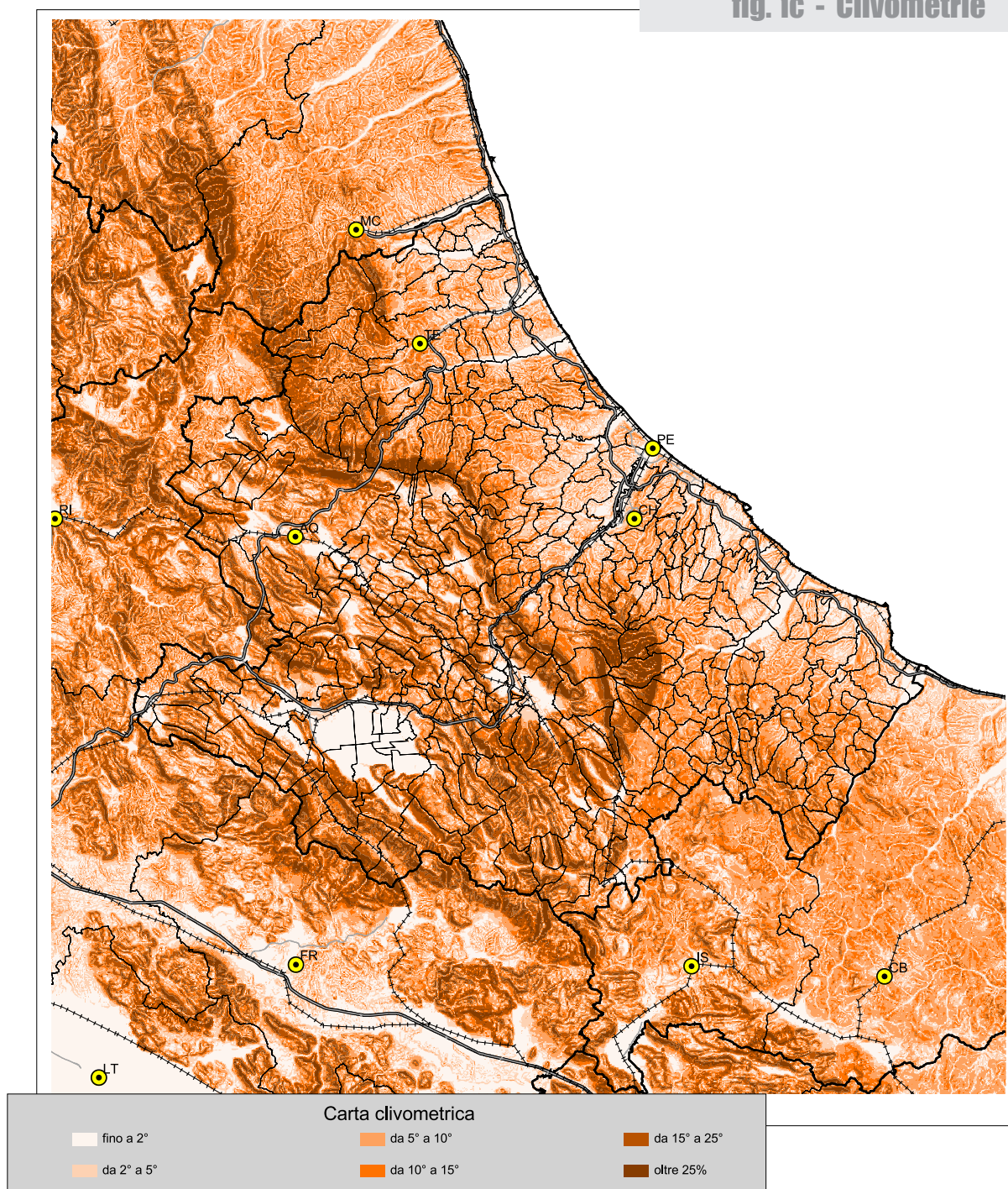
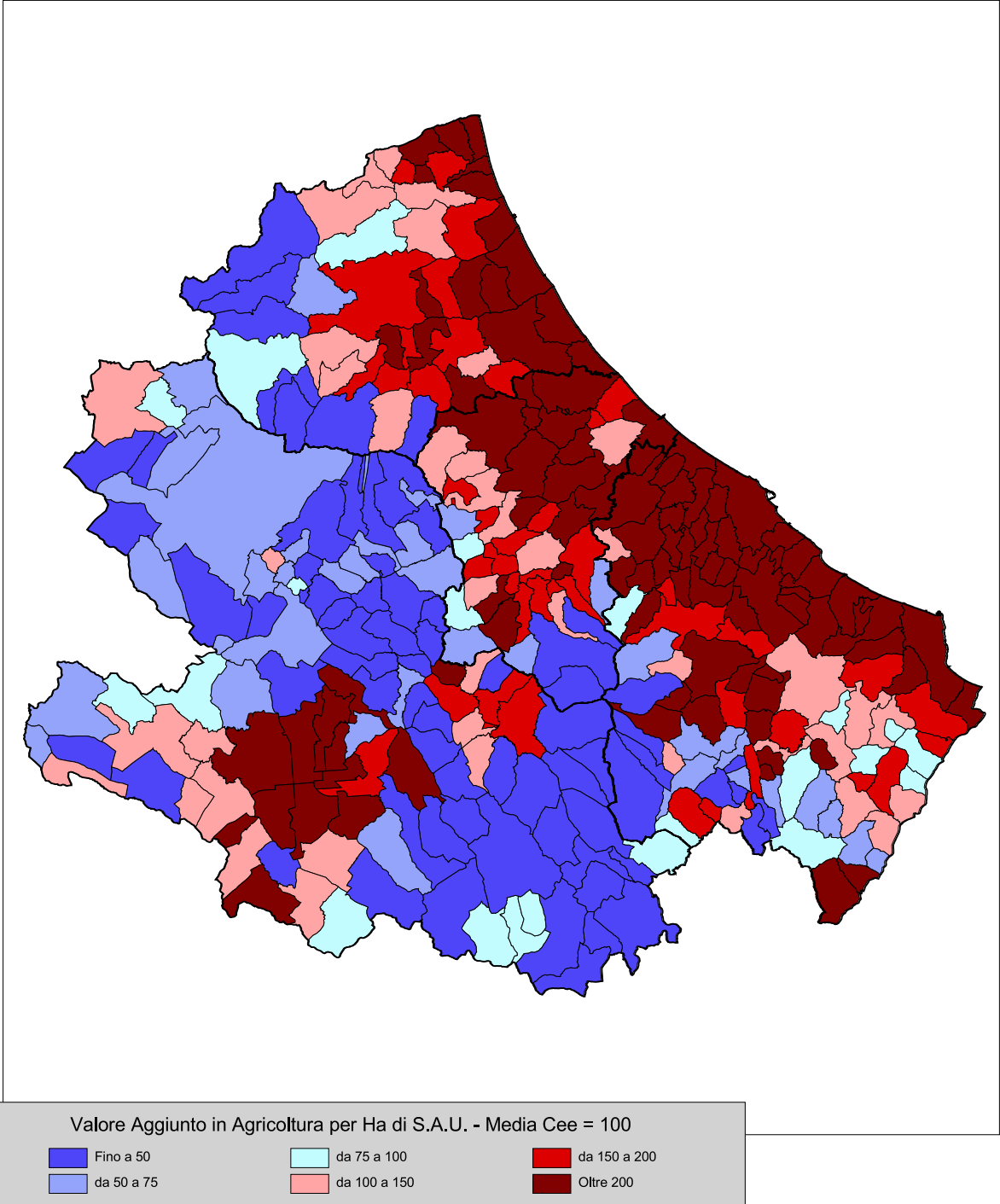


fig. 1c - Clivometrie



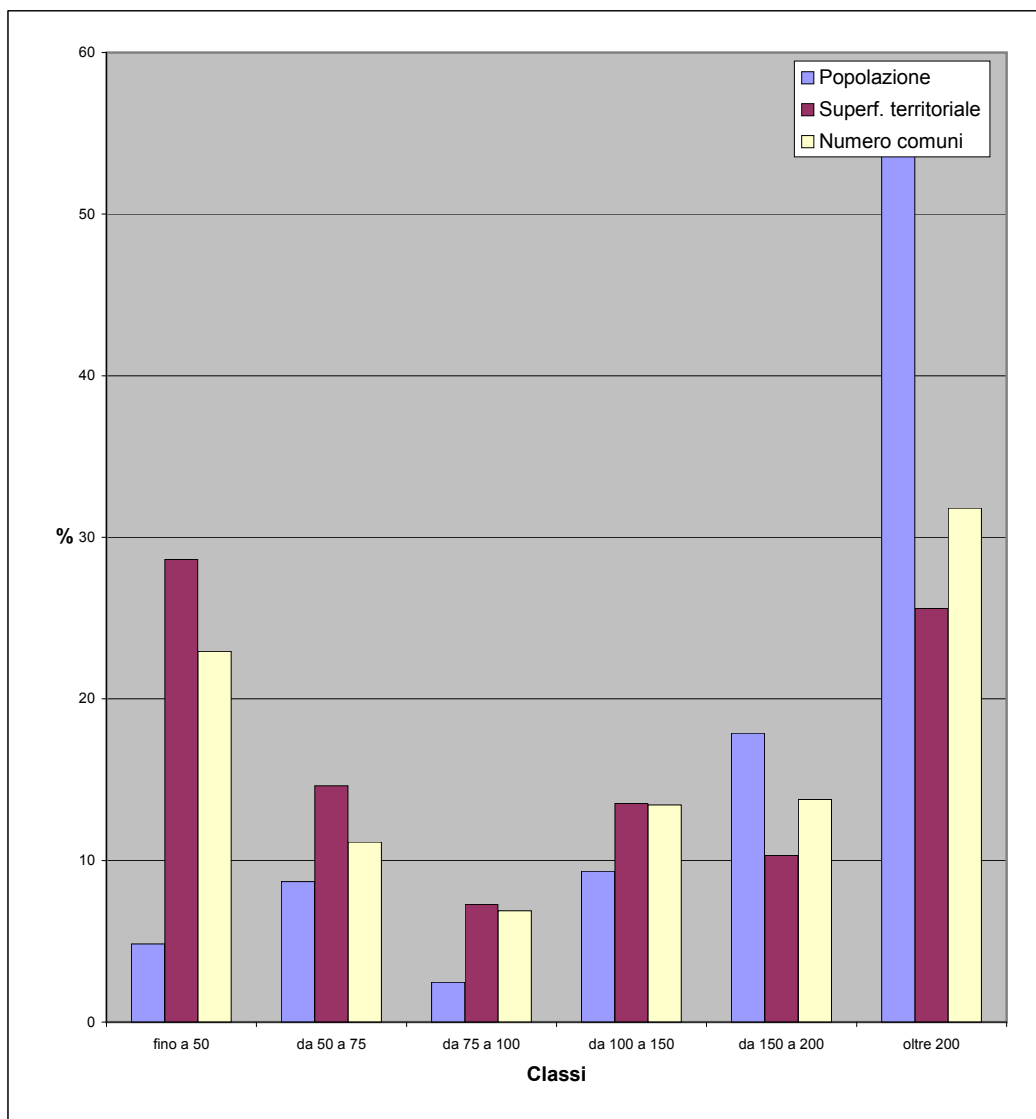
2 - GLI INDICATORI DEL SISTEMA AGRICOLO

fig. 2a - Valore aggiunto in agricoltura per ha di SAU al 2000



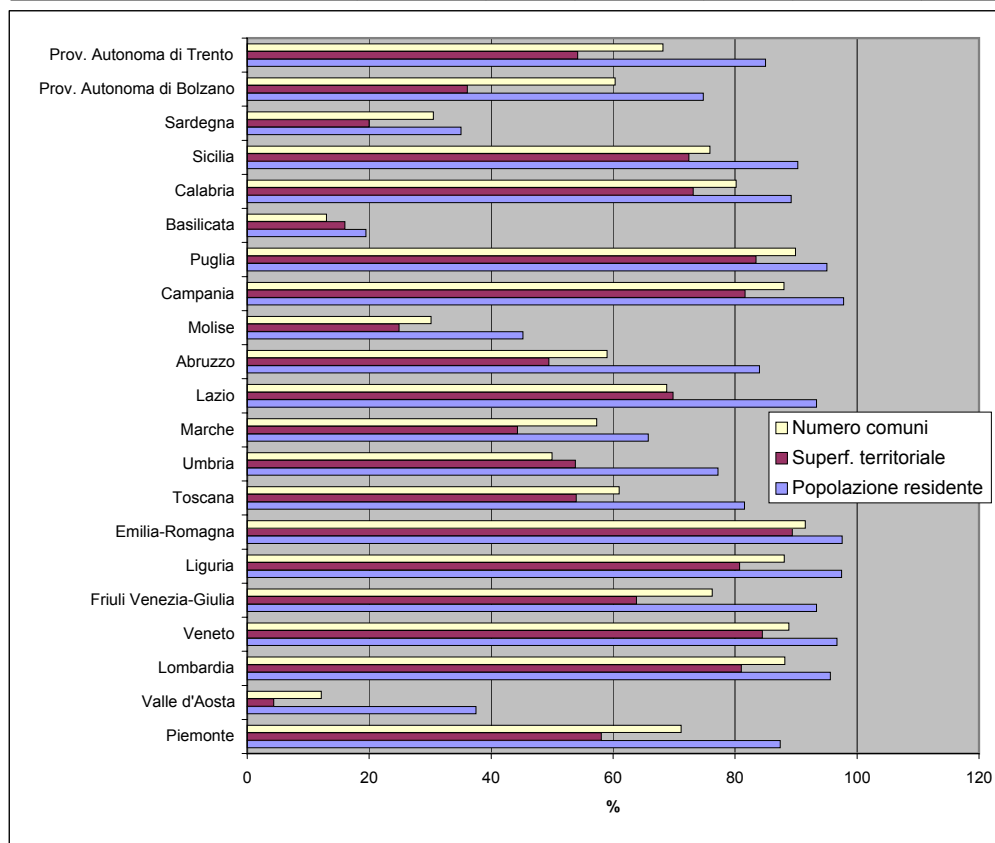
Tav. 2.1 - Popolazione, superficie e numero di comuni per classi di valore aggiunto in agricoltura per ettaro di S.A.U. al 2000 definite su base comunitaria (media CEE=100) - dati regione Abruzzo

Classi	Popolazione residente al 2008		Superficie territoriale (Kmq)		Numero comuni	
	v.a.	%	v.a.	%	v.a.	%
fino a 50	64.550	4,8	3.091,88	28,6	70	23,0
da 50 a 75	115.963	8,7	1.579,46	14,6	34	11,1
da 75 a 100	32.941	2,5	786,81	7,3	21	6,9
da 100 a 150	124.658	9,3	1.461,09	13,5	41	13,4
da 150 a 200	238.756	17,9	1.113,88	10,3	42	13,8
oltre 200	757.807	56,8	2.764,75	25,6	97	31,8
Totale	1.334.675	100,0	10.797,87	100,0	305	100,0



Tav. 2.2 - Popolazione, superficie e numero di comuni con valore aggiunto in agricoltura per ettaro di S.A.U. al 2000 superiore alla media CEE - dati regionali

Regioni	Popolazione residente al 2008		Superficie territoriale (Kmq)		Numero comuni	
	v.a.	%	v.a.	%	v.a.	%
Piemonte	3.874.572	87,4	14.747,69	58,1	858	71,1
Valle d'Aosta	47.676	37,5	142,28	4,4	9	12,2
Lombardia	9.315.426	95,6	19.335,31	81,0	1.363	88,2
Veneto	4.724.242	96,7	15.538,35	84,5	516	88,8
Friuli Venezia-Giulia	1.149.388	93,4	5.012,50	63,8	167	76,3
Liguria	1.573.808	97,4	4.377,18	80,7	207	88,1
Emilia-Romagna	4.233.106	97,6	19.770,55	89,4	312	91,5
Toscana	3.023.709	81,5	12.412,29	54,0	175	61,0
Umbria	690.469	77,2	4.550,27	53,8	46	50,0
Marche	1.031.893	65,7	4.295,78	44,3	141	57,3
Lazio	5.253.838	93,4	12.018,00	69,8	260	68,8
Abruzzo	1.121.221	84,0	5.339,72	49,5	180	59,0
Molise	145.034	45,2	1.105,07	24,9	41	30,1
Campania	5.686.151	97,8	11.096,37	81,6	485	88,0
Puglia	3.877.566	95,0	16.158,82	83,5	232	89,9
Basilicata	114.857	19,4	1.599,64	16,0	17	13,0
Calabria	1.792.093	89,2	11.031,67	73,2	328	80,2
Sicilia	4.547.729	90,3	18.618,15	72,4	296	75,9
Sardegna	585.785	35,1	4.643,22	20,0	115	30,5
Prov. Autonoma di Bolzano	372.994	74,8	2.670,92	36,1	70	60,3
Prov. Autonoma di Trento	441.680	85,0	3.363,02	54,2	152	68,2
Totale Italia	53.603.237	89,3	187.826,80	62,5	5.970	73,7



Tav. 2.3 Valore Aggiunto in Agricoltura (VAA) per ettaro di Superficie Agricola Utlizzata (S.A.U.) al 2000

Codice comune	Nome	VAA / S.A.U. al 2000 media CEE=1123,6	VAA al 2000 (euro)	S.A.U. al 2000 (ettari)
66001	ACCIANO	16,5	187.972	1.015,47
66002	AIELLI	212,4	2.100.507	880,24
66003	ALFEDENA	14,7	424.353	2.578,71
66004	ANVERSA DEGLI ABRUZZI	19,5	625.034	2.853,14
66005	ATELETA	94,4	582.384	549,09
66006	AVEZZANO	307,3	6.676.296	1.933,73
66007	BALSORANO	80,2	1.863.753	2.067,32
66008	BARETE	43,9	511.610	1.038,37
66009	BARISCIANO	21,5	773.027	3.201,66
66010	BARREA	6,2	211.921	3.062,18
66011	BISEGNA	22,5	331.864	1.311,04
66012	BUGNARA	145,6	1.386.098	847,22
66013	CAGNANO AMITERNO	37,1	643.463	1.545,02
66014	CALASCIO	5,0	161.056	2.873,06
66015	CAMPO DI GIOVE	14,0	179.653	1.139,35
66016	CAMPOTOSTO	61,5	1.158.941	1.675,92
66017	CANISTRO	209,5	946.898	402,19
66018	CANSANO	38,6	379.007	875,04
66019	CAPESTRANO	56,4	769.825	1.214,72
66020	CAPISTRELLO	117,2	1.096.418	832,87
66021	CAPITIGNANO	81,0	277.218	304,55
66022	CAPORCIANO	8,9	74.698	748,69
66023	CAPPADOCIA	6,5	155.382	2.133,35
66024	CARAPELLE CALVISIO	21,0	157.079	666,80
66025	CARSOLI	65,2	965.134	1.316,66
66026	CASTEL DEL MONTE	12,7	551.220	3.867,29
66027	CASTEL DI IERI	29,7	229.140	687,93
66028	CASTEL DI SANGRO	31,6	912.173	2.571,59
66029	CASTELLAFIUME	141,4	599.104	377,00
66030	CASTELVECCHIO CALVISIO	63,3	93.714	131,80
66031	CASTELVECCHIO SUBEQUO	67,5	755.279	995,27
66032	CELANO	296,5	13.778.799	4.136,60
66033	CERCHIO	268,4	2.208.612	732,27
66034	CIVITA D'ANTINO	48,7	453.119	828,95
66035	CIVITELLA ALFEDENA	92,7	181.687	174,46
66036	CIVITELLA ROVETO	136,6	1.100.605	717,29
66037	COCULLO	17,6	435.608	2.207,69
66038	COLLARMELE	73,4	1.380.143	1.673,63
66039	COLLELONGO	119,7	921.032	685,03
66040	COLLEPIETRO	13,0	160.657	1.098,21
66041	CORFINIO	124,2	534.738	383,18
66042	FAGNANO ALTO	26,5	196.145	658,26
66043	FORTECCHIO	21,6	143.186	589,25
66044	FOSSA	134,4	554.544	367,25
66045	GAGLIANO ATERNO	9,5	152.447	1.429,25
66046	GIOIA DEI MARSII	35,3	992.777	2.506,13
66047	GORIANO SICOLI	33,5	428.807	1.138,13
66048	INTRODACQUA	28,9	410.357	1.264,53
66049	L'AQUILA	51,9	9.912.106	17.010,69
66050	LECCE NEI MARSII	69,7	435.513	556,46
66051	LUCO DEI MARSII	328,0	8.455.835	2.294,55
66052	LUCOLI	12,3	554.762	4.004,01
66053	MAGLIANO DE' MARSII	89,0	2.516.160	2.517,50
66054	MASSA D'ALBE	57,1	2.068.717	3.225,41
66055	MOLINA ATERNO	11,3	40.731	320,61
66056	MONTEREALE	111,9	2.487.112	1.978,44
66057	MORINO	974,0	1.036.033	94,67
66058	NAVELLI	46,6	1.238.707	2.368,38
66059	OCRE	74,5	190.805	227,93
66060	OFENA	50,4	1.028.295	1.816,94
66061	OPI	77,7	933.376	1.068,57
66062	ORICOLA	74,1	417.670	501,83
66063	ORTONA DEI MARSII	257,4	2.062.653	713,18
66064	ORTUCCHIO	396,2	7.489.938	1.682,44
66065	OVINDOLI	27,6	442.781	1.427,98
66066	PACENTRO	23,0	389.718	1.508,30

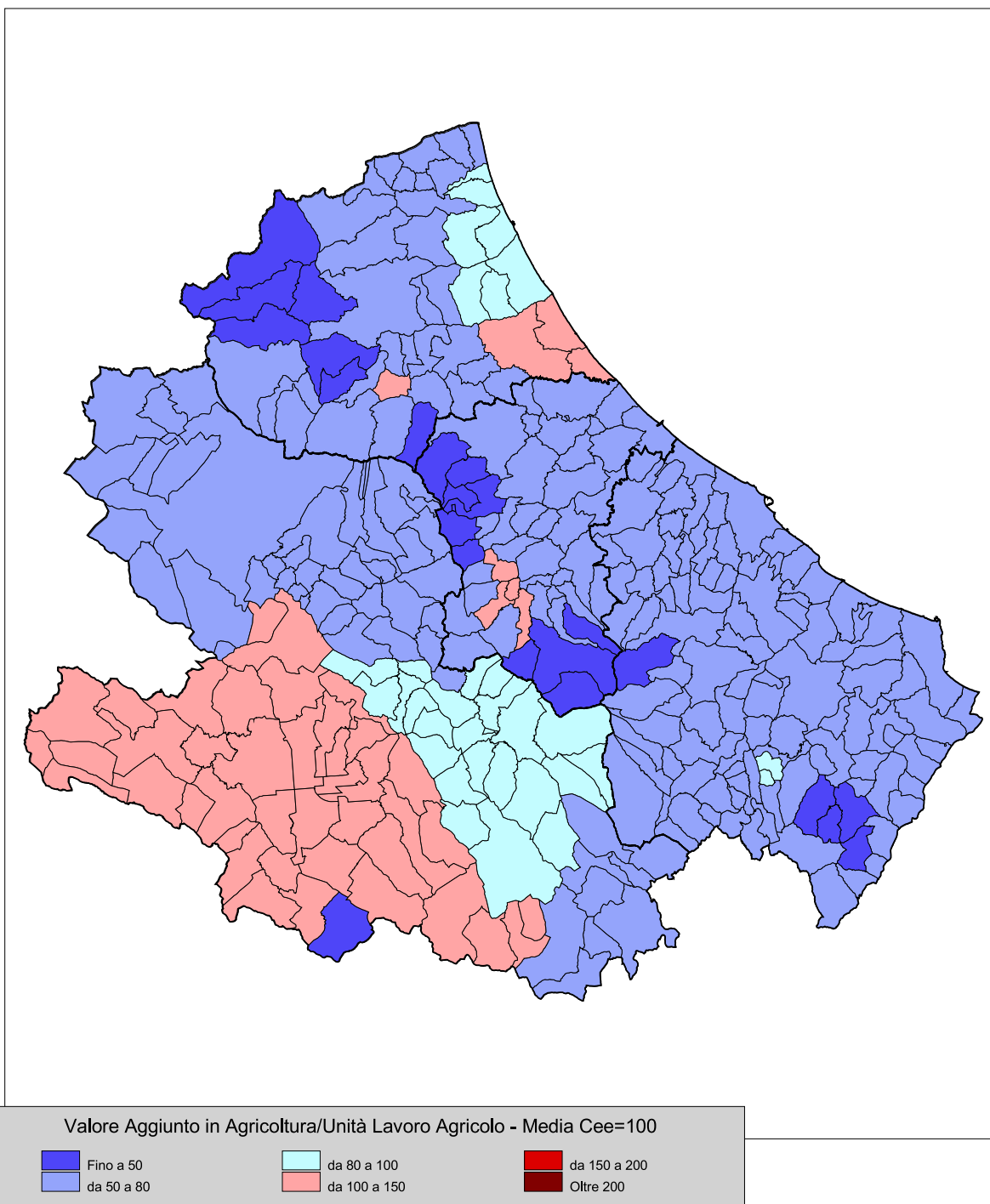
Codice comune	Nome	VAA / S.A.U. al 2000 media CEE=1123,6	VAA al 2000 (euro)	S.A.U. al 2000 (ettari)
66067	PERETO	19,2	339.421	1.574,65
66068	PESCASSEROLI	27,0	906.291	2.992,96
66069	PESCINA	170,6	3.922.432	2.046,58
66070	PESCOCOSTANZO	39,0	1.247.071	2.849,29
66071	PETTORANO SUL GIZIO	25,6	541.149	1.883,62
66072	PIZZOLI	69,9	1.656.004	2.108,08
66073	POGGIO PICENZE	67,0	246.652	327,83
66074	PRATA D'ANSIDONIA	58,3	648.530	990,10
66075	PRATOLA PELIGNA	159,5	2.910.258	1.623,73
66076	PREZZA	137,1	1.483.117	962,77
66077	RAIANO	155,8	2.310.710	1.320,08
66078	RIVISONDOLI	13,8	240.526	1.557,26
66079	ROCCACASALE	38,5	290.901	672,74
66080	ROCCA DI BOTTE	109,1	952.108	776,54
66081	ROCCA DI CAMBIO	25,0	261.930	933,53
66082	ROCCA DI MEZZO	54,7	1.570.791	2.555,11
66083	ROCCA PIA	8,7	250.326	2.551,23
66084	ROCCARASO	12,0	357.054	2.646,08
66085	SAN BENEDETTO DEI MARSI	506,3	11.166.053	1.962,84
66086	SAN BENEDETTO IN PERILLIS	14,1	124.225	783,02
66087	SAN DEMETRIO NE' VESTINI	41,6	306.421	654,88
66088	SAN PIO DELLE CAMERE	50,7	527.956	927,57
66089	SANTE MARIE	88,7	1.098.837	1.102,53
66090	SANT'EUSANIO FORCONESE	58,8	260.327	393,79
66091	SANTO STEFANO DI SESSANIO	4,0	79.929	1.763,94
66092	SAN VINCENZO VALLE ROVETO	112,5	2.259.269	1.787,55
66093	SCANNO	13,2	864.259	5.847,41
66094	SCONTRONE	47,3	309.996	582,91
66095	SCOPPITO	31,6	468.949	1.319,85
66096	SCURCOLA MARSICANA	136,1	2.415.581	1.579,71
66097	SECINARO	47,1	255.877	483,81
66098	SULMONA	169,2	4.009.051	2.109,26
66099	TAGLIACCOZZO	121,1	3.821.832	2.808,16
66100	TIONE DEGLI ABRUZZI	20,7	145.474	626,56
66101	TORNIMPARTE	55,1	1.276.683	2.061,05
66102	TRASACCO	398,8	9.109.369	2.032,75
66103	VILLALAGO	19,2	414.578	1.919,59
66104	VILLA SANTA LUCIA DEGLI ABRUZZI	22,3	207.681	828,34
66105	VILLA SANT'ANGELO	89,2	154.845	154,47
66106	VILLAVALLELONGA	44,5	428.649	857,52
66107	VILLETTA BARREA	87,0	538.357	550,51
66108	VITTORITO	262,9	1.628.799	551,37
67001	ALBA ADRIATICA	324,7	2.223.373	609,39
67002	ANCARANO	123,4	1.133.346	817,72
67003	ARSITA	27,2	592.381	1.938,97
67004	ATRI	222,9	15.803.893	6.309,13
67005	BASCIANO	428,0	4.076.476	847,72
67006	BELLANTE	142,2	5.629.197	3.524,08
67007	BISENTI	188,1	2.905.021	1.374,93
67008	CAMPLI	99,2	3.992.427	3.582,65
67009	CANZANO	239,4	3.108.622	1.155,70
67010	CASTEL CASTAGNA	198,3	2.089.359	937,83
67011	CASTELLALTO	154,4	3.911.498	2.255,30
67012	CASTELLI	120,7	1.087.760	802,06
67013	CASTIGLIONE MESSER RAIMONDO	205,8	4.469.735	1.933,12
67014	CASTILENTI	164,8	2.190.415	1.183,28
67015	CELLINO ATTANASIO	152,2	3.763.648	2.200,26
67016	CERMIGNANO	252,6	2.583.436	910,17
67017	CIVITELLA DEL TRONTO	135,7	3.510.187	2.302,95
67018	COLLEDARA	185,5	1.395.232	669,35
67019	COLONNELLA	332,4	4.474.701	1.197,98
67020	CONTRUGUERRA	240,3	3.693.851	1.368,37
67021	CORROPOLI	194,5	3.470.360	1.587,74
67022	CORTINO	25,7	531.701	1.841,29
67023	CROGNALETO	78,1	1.538.582	1.753,36
67024	FANO ADRIANO	21,5	72.092	298,39
67025	GIULIANOVA	585,0	8.538.848	1.299,01
67026	ISOLA DEL GRAN SASSO D'ITALIA	45,7	1.837.445	3.581,20
67027	MONTEFINO	110,3	1.375.684	1.110,30

Codice comune	Nome	VAA / S.A.U. al 2000 media CEE=1123,6	VAA al 2000 (euro)	S.A.U. al 2000 (ettari)
67028	MONTORIO AL VOMANO	115,3	2.201.799	1.699,09
67029	MORRO D'ORO	345,6	6.998.511	1.802,51
67030	MOSCIANO SANT'ANGELO	162,7	6.360.384	3.480,35
67031	NERETO	270,3	1.093.280	359,93
67032	NOTARESCO	200,4	4.353.049	1.933,24
67033	PENNA SANT'ANDREA	175,2	900.286	457,24
67034	PIETRACAMELA	10,5	110.526	937,94
67035	PINETO	245,6	5.951.151	2.156,69
67036	ROCCA SANTA MARIA	28,0	1.048.729	3.333,26
67037	ROSETO DEGLI ABRUZZI	472,8	16.174.165	3.044,43
67038	SANT'EGIDIO ALLA VIBRATA	125,1	1.511.714	1.075,64
67039	SANT'OMERO	122,1	2.450.123	1.786,44
67040	SILVI	242,4	2.729.269	1.002,02
67041	TERAMO	184,4	13.648.660	6.588,29
67042	TORANO NUOVO	195,8	2.099.273	954,09
67043	TORRICELLA SICURA	57,4	1.128.760	1.751,35
67044	TORTORETO	294,6	3.589.443	1.084,49
67045	TOSSICIA	142,0	730.491	457,97
67046	VALLE CASTELLANA	42,1	906.820	1.915,30
67047	MARTINSICURO	399,4	2.560.418	570,58
68001	ABBATEGGIO	137,9	419.931	270,97
68002	ALANNO	136,6	2.699.573	1.758,39
68003	BOLOGNANO	170,9	1.227.156	639,08
68004	BRITTOLI	95,0	504.842	472,94
68005	BUSSI SUL TIRINO	75,6	489.820	576,54
68006	CAPPELLE SUL TAVO	194,2	578.658	265,21
68007	CARAMANICO TERME	37,8	585.398	1.378,90
68008	CARPINETO DELLA NORA	56,9	589.506	922,68
68009	CASTIGLIONE A CASAURIA	252,4	1.296.987	457,31
68010	CATIGNANO	200,4	2.460.341	1.092,68
68011	CEPAGATTI	206,1	4.338.300	1.873,84
68012	CITTA' SANT'ANGELO	238,0	11.999.081	4.487,80
68013	CIVITAQUANA	136,5	1.887.990	1.231,28
68014	CIVITELLA CASANOVA	119,1	2.495.279	1.864,45
68015	COLLECORVINO	261,6	6.642.088	2.259,90
68016	CORVARA	163,9	1.163.024	631,39
68017	CUGNOLI	158,0	1.652.387	930,79
68018	ELICE	271,2	2.627.482	862,36
68019	FARINDOLA	115,8	1.428.052	1.097,50
68020	LETTOMANOPPELLO	167,6	565.261	300,10
68021	LORETO APRUTINO	268,9	13.830.901	4.577,20
68022	MANOPPELLO	177,6	3.532.221	1.770,31
68023	MONTEBELLO DI BERTONA	115,4	1.227.655	946,64
68024	MONTESILVANO	192,7	1.779.836	822,16
68025	MOSCUFO	233,1	4.040.655	1.542,60
68026	NOCCIANO	184,6	2.028.541	977,85
68027	PENNE	208,2	14.482.265	6.191,62
68028	PESCARA	447,9	2.702.768	537,11
68029	PESCOSANSONESCO	124,2	899.343	644,33
68030	PIANELLA	245,2	10.195.586	3.700,88
68031	PICCIANO	216,1	1.483.049	610,65
68032	PIETRANICO	198,4	1.674.241	751,16
68033	POPOLI	61,3	938.455	1.363,17
68034	ROCCAMORICE	46,0	231.041	446,90
68035	ROSCIANO	209,9	3.790.968	1.607,19
68036	SALLE	54,3	53.404	87,54
68037	SANT'EUFEMIA A MAIELLA	9,8	136.623	1.246,33
68038	SAN VALENTINO IN ABRUZZO CITERIORE	151,1	834.222	491,53
68039	SCAFA	198,7	588.178	263,47
68040	SERRAMONACESCA	51,6	420.999	725,55
68041	SPOLTORE	122,2	3.410.626	2.483,72
68042	TOCCO DA CASAURIA	210,8	2.071.721	874,55
68043	TORRE DE' PASSERI	197,2	421.991	190,48
68044	TURRIVALIGNANI	275,0	431.568	139,65
68045	VICOLI	176,0	949.223	479,92
68046	VILLA CELIERA	172,6	907.234	467,74
69001	ALTINO	259,0	1.770.015	608,23
69002	ARCHI	202,3	2.854.169	1.255,69
69003	ARI	277,9	2.225.195	712,62

Codice comune	Nome	VAA / S.A.U. al 2000 media CEE=1123,6	VAA al 2000 (euro)	S.A.U. al 2000 (ettari)
69004	ARIELLI	353,9	2.614.045	657,31
69005	ATESSA	134,2	10.240.246	6.792,70
69006	BOMBA	204,5	748.365	325,69
69007	BORRELLO	116,4	434.361	332,10
69008	BUCCHIANICO	228,3	5.480.845	2.136,77
69009	MONTEBELLO SUL SANGRO	28,9	34.382	105,79
69010	CANOSA SANNITA	284,6	2.462.461	770,10
69011	CARPINETO SINELLO	105,9	773.461	649,93
69012	CARUNCHIO	109,0	355.949	290,56
69013	CASACANDITELLA	233,1	1.311.316	500,73
69014	CASALANGUIDA	95,4	1.167.678	1.089,42
69015	CASALBORDINO	295,3	9.679.739	2.917,84
69016	CASALINCONTRADA	132,1	1.367.135	920,80
69017	CASOLI	202,1	10.061.773	4.431,85
69018	CASTEL FRENTANO	202,4	2.959.532	1.301,48
69019	CASTELGUIDONE	229,9	635.045	245,85
69020	CASTIGLIONE MESSER MARINO	79,6	824.172	922,07
69021	CELENZA SUL TRIGNO	100,3	1.001.316	888,30
69022	CHIETI	279,0	6.929.861	2.210,95
69023	CIVITALUPARELLA	28,5	173.591	542,68
69024	CIVITELLA MESSER RAIMONDO	518,1	878.012	150,84
69025	COLLEDIMACINE	114,3	68.756	53,55
69026	COLLEDIMEZZO	223,3	191.530	76,33
69027	CRECCHIO	332,8	5.394.460	1.442,45
69028	CUPELLO	157,9	5.975.856	3.369,43
69029	DOGLIOLA	84,3	346.644	366,04
69030	FARA FILIORUM PETRI	284,8	1.648.108	515,07
69031	FARA SAN MARTINO	18,1	407.216	2.005,64
69032	FILETTO	395,1	2.376.771	535,42
69033	FOSSACESIA	345,2	6.748.998	1.740,08
69034	FRAINE	73,6	152.508	184,42
69035	FRANCAVILLA AL MARE	633,8	10.168.531	1.427,81
69036	FRESAGRAN DINARIA	93,5	1.209.163	1.150,95
69037	FRISA	337,1	3.519.083	929,14
69038	FURCI	113,6	2.571.045	2.013,95
69039	GAMBERALE	80,3	814.354	902,61
69040	GESSOPALENA	253,7	2.587.868	907,77
69041	GISSI	127,0	2.300.865	1.612,21
69042	GIULIANO TEATINO	299,4	2.102.490	624,91
69043	GUARDIAGRELE	152,2	2.439.896	1.427,09
69044	GUILMI	868,2	1.116.258	114,43
69045	LAMA DEI PELIGNI	200,8	474.092	210,09
69046	LANCIANO	287,7	12.427.506	3.845,01
69047	LENTELLA	150,3	1.222.945	723,99
69048	LETTOPALENA	9,6	83.882	774,55
69049	LISCIA	187,8	1.001.526	474,54
69050	MIGLIANICO	565,9	8.694.737	1.367,49
69051	MONTAZZOLI	80,7	1.149.919	1.267,53
69052	MONTEFERRANTE	58,5	54.139	82,40
69053	MONTELAPIANO	58,6	174.550	265,33
69054	MONTENERODOMO	71,7	756.311	938,47
69055	MONTEODORISIO	232,4	3.808.611	1.458,85
69056	MOZZAGROGNA	325,0	3.237.884	886,70
69057	ORSOGNA	264,3	3.316.357	1.116,88
69058	ORTONA	389,0	18.426.059	4.215,91
69059	PAGLIETA	277,3	5.702.131	1.830,32
69060	PALENA	16,8	583.689	3.084,59
69061	PALMOLI	156,7	1.372.866	779,82
69062	PALOMBARO	143,5	1.061.017	657,94
69063	PENNADOMO	69,6	329.065	420,73
69064	PENNAPIEDIMONTE	62,1	550.955	790,04
69065	PERANO	221,6	800.209	321,33
69066	PIZZOFERRATO	198,0	1.779.715	799,87
69067	POGGIOFIORITO	385,8	2.381.888	549,55
69068	POLLUTRI	279,7	5.821.947	1.852,80
69069	PRETORO	77,8	416.688	476,90
69070	QUADRI	170,2	93.605	48,96
69071	RAPINO	342,6	924.436	240,13
69072	RIPA TEATINA	447,1	6.938.726	1.381,16

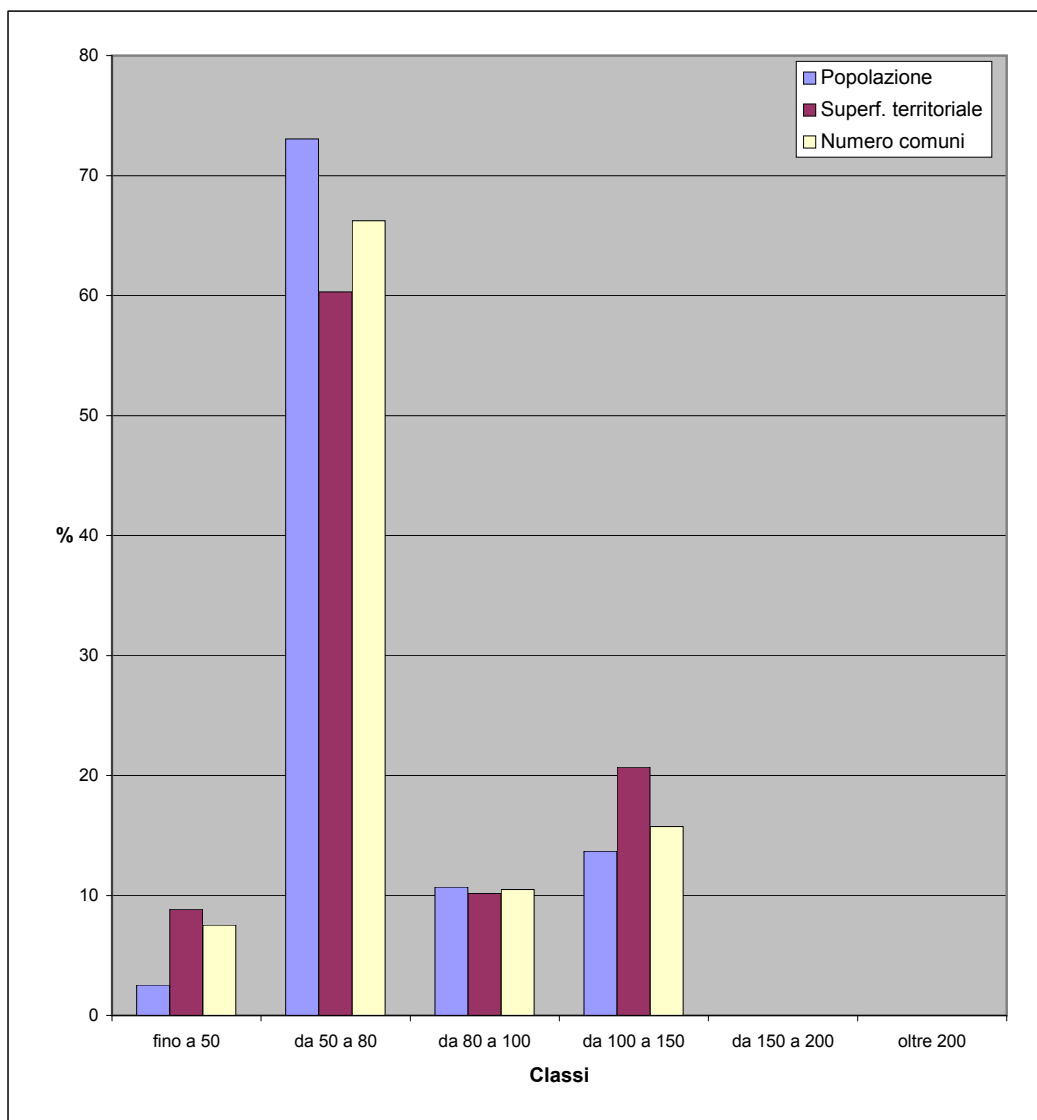
Codice comune	Nome	VAA / S.A.U. al 2000 media CEE=1123,6	VAA al 2000 (euro)	S.A.U. al 2000 (ettari)
69073	ROCCAMONTEPIANO	261,7	1.511.926	514,14
69074	ROCCA SAN GIOVANNI	301,3	3.581.926	1.058,15
69075	ROCCASCALEGNA	167,9	2.016.548	1.068,76
69076	ROCCASPINALVETI	63,9	1.002.114	1.396,67
69077	ROIO DEL SANGRO	17,0	15.057	78,70
69078	ROSELLO	35,9	237.081	587,48
69079	SAN BUONO	92,0	935.765	905,11
69080	SAN GIOVANNI LIPIONI	74,2	96.823	116,15
69081	SAN GIOVANNI TEATINO	304,2	1.837.463	537,65
69082	SAN MARTINO SULLA MARRUCINA	170,6	606.696	316,50
69083	SAN SALVO	524,3	5.002.803	849,26
69084	SANTA MARIA IMBARO	452,3	1.950.859	383,91
69085	SANTEUSANIO DEL SANGRO	165,9	2.724.896	1.462,22
69086	SAN VITO CHIETINO	245,8	3.152.500	1.141,47
69087	SCERNI	169,9	6.115.913	3.203,89
69088	SCHIAVI DI ABRUZZO	629,4	1.633.527	230,98
69089	TARANTA PELIGNA	3,1	47.854	1.393,58
69090	TOLLO	418,9	8.451.135	1.795,39
69091	TORINO DI SANGRO	286,2	7.387.217	2.297,22
69092	TORNARECCIO	158,1	1.836.843	1.034,28
69093	TORREBRUNA	63,2	164.406	231,50
69094	TORREVECCHIA TEATINA	408,1	4.302.375	938,19
69095	TORRICELLA PELIGNA	60,6	987.330	1.451,29
69096	TREGLIO	367,8	835.343	202,13
69097	TUFILLO	137,3	675.729	437,91
69098	VACRI	260,7	2.631.568	898,43
69099	VASTO	318,0	10.687.001	2.990,89
69100	VILLALFONSINA	453,0	3.229.774	634,49
69101	VILLAMAGNA	287,5	3.288.192	1.018,07
69102	VILLA SANTA MARIA	198,1	416.810	187,25
69103	PIETRAFERRAZZANA	232,5	31.637	12,11
69104	FALLO	11,5	21.675	168,15

fig. 2b - Valore aggiunto in agricoltura per U.L.A al 2000



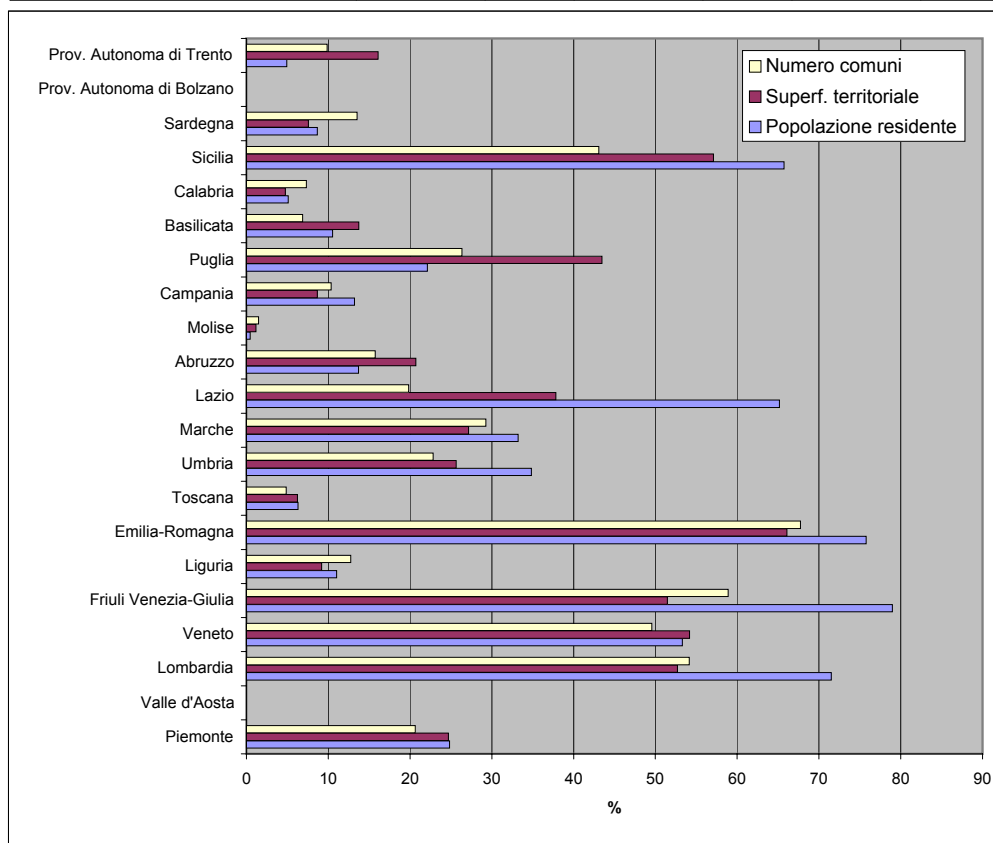
Tav. 2.4 - Popolazione, superficie e numero di comuni per classi di valore aggiunto in agricoltura per U.L.A. al 2000 definite su base comunitaria (media CEE=100) - dati regione Abruzzo

Classi	Popolazione residente al 2008		Superficie territoriale (Kmq)		Numero comuni	
	v.a.	%	v.a.	%	v.a.	%
fino a 50	33.811	2,5	955,89	8,9	23	7,5
da 50 a 80	975.209	73,1	6.511,05	60,3	202	66,2
da 80 a 100	142.870	10,7	1.096,22	10,2	32	10,5
da 100 a 150	182.785	13,7	2.234,71	20,7	48	15,7
da 150 a 200		0,0		0,0		0,0
oltre 200		0,0		0,0		0,0
Totale	1.334.675	100,0	10.797,87	100,0	305	100,0



Tav. 2.5 - Popolazione, superficie e numero di comuni con valore aggiunto in agricoltura per U.L.A. al 2000 superiore alla media CEE - dati regionali

Regioni	Popolazione residente al 2008		Superficie territoriale (Kmq)		Numero comuni	
	v.a.	%	v.a.	%	v.a.	%
Piemonte	1.100.915	24,8	6.271,87	24,7	249	20,6
Valle d'Aosta	0	0,0	0,00	0,0	0	0,0
Lombardia	6.965.857	71,5	12.576,40	52,7	837	54,1
Veneto	2.603.559	53,3	9.961,47	54,2	288	49,6
Friuli Venezia-Giulia	972.123	79,0	4.042,02	51,5	129	58,9
Liguria	177.805	11,0	498,78	9,2	30	12,8
Emilia-Romagna	3.286.994	75,8	14.616,34	66,1	231	67,7
Toscana	233.933	6,3	1.430,20	6,2	14	4,9
Umbria	311.641	34,9	2.167,72	25,6	21	22,8
Marche	521.161	33,2	2.631,22	27,1	72	29,3
Lazio	3.666.080	65,2	6.510,91	37,8	75	19,8
Abruzzo	182.785	13,7	2.234,71	20,7	48	15,7
Molise	1.508	0,5	51,29	1,2	2	1,5
Campania	767.311	13,2	1.175,75	8,6	57	10,3
Puglia	901.876	22,1	8.416,14	43,5	68	26,4
Basilicata	62.289	10,5	1.374,18	13,8	9	6,9
Calabria	102.386	5,1	718,57	4,8	30	7,3
Sicilia	3.311.465	65,7	14.675,90	57,1	168	43,1
Sardegna	144.716	8,7	1.764,61	7,6	51	13,5
Prov. Autonoma di Bolzano	0	0,0	0,00	0,0	0	0,0
Prov. Autonoma di Trento	25.705	4,9	999,38	16,1	22	9,9
Totale Italia	25.340.109	42,2	92.117,46	30,7	2.401	29,6



Tav. 2.6 Valore Aggiunto in Agricoltura (VAA) per Unità di Lavoro Agricolo (U.L.A.) al 2000

Codice comune	Nome	VAA / U.L.A. al 2000 media CEE=21834,5	VAA al 2000 (euro)	Unità di Lavoro Agricolo al 2000
66001	ACCIANO	60,2	187.972	14,30
66002	AIELLI	124,4	2.100.507	77,34
66003	ALFEDENA	70,5	424.353	27,56
66004	ANVERSA DEGLI ABRUZZI	86,4	625.034	33,15
66005	ATELETA	70,5	582.384	37,82
66006	AVEZZANO	102,8	6.676.296	297,52
66007	BALSORANO	28,6	1.863.753	298,30
66008	BARETE	60,2	511.610	38,93
66009	BARISCIANO	60,2	773.027	58,83
66010	BARREA	70,5	211.921	13,76
66011	BISEGNA	148,1	331.864	10,26
66012	BUGNARA	86,4	1.386.098	73,51
66013	CAGNANO AMITERNO	60,2	643.463	48,97
66014	CALASCIO	60,2	161.056	12,26
66015	CAMPO DI GIOVE	86,3	179.653	9,53
66016	CAMPOTOSTO	60,2	1.158.941	88,20
66017	CANISTRO	102,8	946.898	42,20
66018	CANSANO	86,4	379.007	20,10
66019	CAPESTRANO	69,4	769.825	50,84
66020	CAPISTRELLO	102,8	1.096.418	48,86
66021	CAPITIGNANO	60,2	277.218	21,10
66022	CAPORCIANO	60,2	74.698	5,68
66023	CAPPADOCIA	102,8	155.382	6,92
66024	CARAPELLE CALVISIO	60,2	157.079	11,95
66025	CARSOLI	102,8	965.134	43,01
66026	CASTEL DEL MONTE	60,2	551.220	41,95
66027	CASTEL DI IERI	86,4	229.140	12,15
66028	CASTEL DI SANGRO	70,5	912.173	59,23
66029	CASTELLAFIUME	102,8	599.104	26,70
66030	CASTELVECCHIO CALVISIO	60,2	93.714	7,13
66031	CASTELVECCHIO SUBEQUO	86,4	755.279	40,06
66032	CELANO	124,4	13.778.799	507,34
66033	CERCHIO	124,4	2.208.612	81,32
66034	CIVITA D'ANTINO	102,8	453.119	20,19
66035	CIVITELLA ALFEDENA	148,1	181.687	5,62
66036	CIVITELLA ROVETO	102,8	1.100.605	49,05
66037	COCULLO	86,4	435.608	23,10
66038	COLLARMELE	124,4	1.380.143	50,82
66039	COLLELONGO	102,8	921.032	41,04
66040	COLLEPIETRO	69,4	160.657	10,61
66041	CORFINIO	86,4	534.738	28,36
66042	FAGNANO ALTO	60,2	196.145	14,93
66043	FONTECCHIO	60,2	143.186	10,90
66044	FOSSA	60,2	554.544	42,20
66045	GAGLIANO ATERNO	86,3	152.447	8,09
66046	GIOIA DEI MARSII	148,1	992.777	30,70
66047	GORIANO SICOLI	86,4	428.807	22,74
66048	INTRODACQUA	86,4	410.357	21,76
66049	L'AQUILA	60,2	9.912.106	754,32
66050	LECCE NEI MARSII	148,1	435.513	13,47
66051	LUCO DEI MARSII	102,8	8.455.835	376,82
66052	LUCOLI	60,2	554.762	42,22
66053	MAGLIANO DE' MARSII	102,8	2.516.160	112,13
66054	MASSA D'ALBE	102,8	2.068.717	92,19
66055	MOLINA ATERNO	86,4	40.731	2,16
66056	MONTEREALE	60,2	2.487.112	189,27
66057	MORINO	102,8	1.036.033	46,17
66058	NAVELLI	60,2	1.238.707	94,27
66059	OCRE	60,2	190.805	14,52
66060	OFENA	69,4	1.028.295	67,91
66061	OPI	148,1	933.376	28,86
66062	ORICOLA	102,8	417.670	18,61
66063	ORTONA DEI MARSII	148,1	2.062.653	63,78
66064	ORTUCCHIO	148,1	7.489.938	231,61
66065	OVINDOLI	124,4	442.781	16,30
66066	PACENTRO	86,4	389.718	20,67

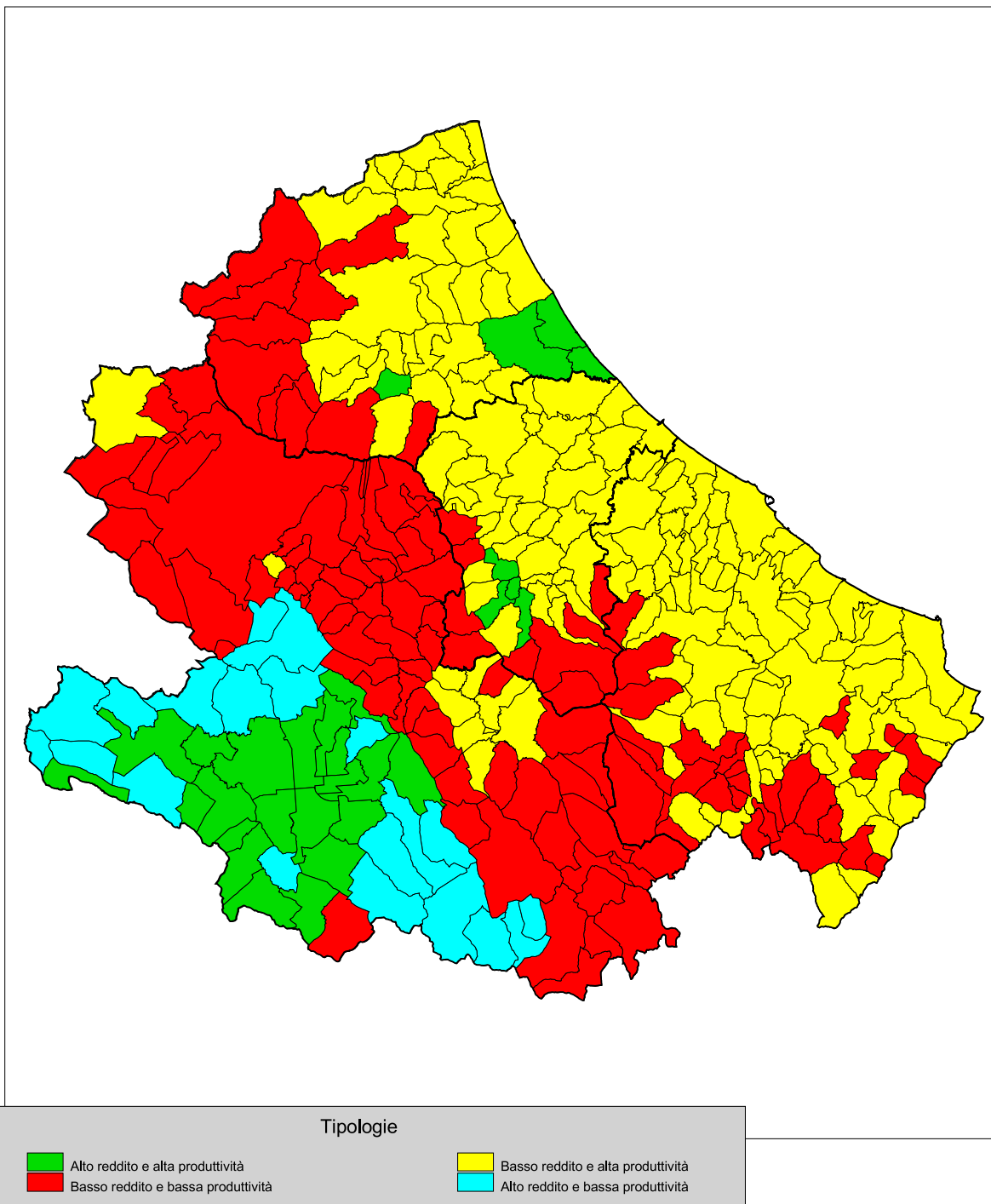
Codice comune	Nome	VAA / U.L.A. al 2000 media CEE=21834,5	VAA al 2000 (euro)	Unità di Lavoro Agricolo al 2000
66067	PERETO	102,7	339.421	15,13
66068	PESCASSEROLI	148,1	906.291	28,03
66069	PESCINA	148,1	3.922.432	121,29
66070	PESCOCOSTANZO	70,5	1.247.071	80,98
66071	PETTORANO SUL GIZIO	86,4	541.149	28,70
66072	PIZZOLI	60,2	1.656.004	126,02
66073	POGGIO PICENZE	60,2	246.652	18,77
66074	PRATA D'ANSIDONIA	60,2	648.530	49,35
66075	PRATOLA PELIGNA	86,4	2.910.258	154,35
66076	PREZZA	86,4	1.483.117	78,66
66077	RAIANO	86,4	2.310.710	122,55
66078	RIVISONDOLI	70,5	240.526	15,62
66079	ROCCACASALE	86,3	290.901	15,43
66080	ROCCA DI BOTTE	102,8	952.108	42,43
66081	ROCCA DI CAMBIO	124,4	261.930	9,64
66082	ROCCA DI MEZZO	124,4	1.570.791	57,84
66083	ROCCA PIA	86,3	250.326	13,28
66084	ROCCARASO	70,5	357.054	23,19
66085	SAN BENEDETTO DEI MARSÌ	148,1	11.166.053	345,29
66086	SAN BENEDETTO IN PERILLIS	60,2	124.225	9,45
66087	SAN DEMETRIO NE' VESTINI	60,2	306.421	23,32
66088	SAN PIO DELLE CAMERE	60,2	527.956	40,18
66089	SANTE MARIE	102,8	1.098.837	48,97
66090	SANT'EUSANIO FORCONESE	60,2	260.327	19,81
66091	SANTO STEFANO DI SESSANIO	60,2	79.929	6,08
66092	SAN VINCENZO VALLE ROVETO	102,8	2.259.269	100,68
66093	SCANNO	86,4	864.259	45,84
66094	SCONTRONE	70,5	309.996	20,13
66095	SCOPPITO	60,2	468.949	35,69
66096	SCURCOLA MARSICANA	102,8	2.415.581	107,65
66097	SECINARO	86,4	255.877	13,57
66098	SULMONA	86,4	4.009.051	212,63
66099	TAGLIACOZZO	102,8	3.821.832	170,31
66100	TIONE DEGLI ABRUZZI	60,2	145.474	11,07
66101	TORNIMPARTE	60,2	1.276.683	97,16
66102	TRASACCO	102,8	9.109.369	405,95
66103	VILLALAGO	86,4	414.578	21,99
66104	VILLA SANTA LUCIA DEGLI ABRUZZI	69,3	207.681	13,72
66105	VILLA SANT'ANGELO	60,2	154.845	11,78
66106	VILLAVALLELONGA	102,8	428.649	19,10
66107	VILLETTA BARREA	148,1	538.357	16,65
66108	VITTORITO	69,4	1.628.799	107,57
67001	ALBA ADRIATICA	91,2	2.223.373	111,67
67002	ANCARANO	55,4	1.133.346	93,64
67003	ARSITA	37,6	592.381	72,18
67004	ATRI	107,8	15.803.893	671,76
67005	BASCIANO	65,0	4.076.476	287,17
67006	BELLANTE	65,0	5.629.197	396,56
67007	BISENTI	72,9	2.905.021	182,50
67008	CAMPLI	65,0	3.992.427	281,25
67009	CANZANO	65,0	3.108.622	218,99
67010	CASTEL CASTAGNA	114,8	2.089.359	83,37
67011	CASTELLALTO	65,0	3.911.498	275,55
67012	CASTELLI	61,4	1.087.760	81,21
67013	CASTIGLIONE MESSER RAIMONDO	72,9	4.469.735	280,79
67014	CASTILENTI	72,9	2.190.415	137,60
67015	CELLINO ATTANASIO	65,0	3.763.648	265,14
67016	CERMIGNANO	65,0	2.583.436	181,99
67017	CIVITELLA DEL TRONTO	55,4	3.510.187	290,04
67018	COLLEDARA	61,4	1.395.232	104,16
67019	COLONNELLA	70,5	4.474.701	290,74
67020	CONTRUGUERRA	70,5	3.693.851	240,00
67021	CORROPOLI	65,0	3.470.360	244,48
67022	CORTINO	40,0	531.701	60,85
67023	CROGNALETO	61,4	1.538.582	114,86
67024	FANO ADRIANO	61,4	72.092	5,38
67025	GIULIANOVA	91,2	8.538.848	428,88
67026	ISOLA DEL GRAN SASSO D'ITALIA	61,4	1.837.445	137,17

Codice comune	Nome	VAA / U.L.A. al 2000 media CEE=21834,5	VAA al 2000 (euro)	Unità di Lavoro Agricolo al 2000
67027	MONTEFINO	72,9	1.375.684	86,42
67028	MONTORIO AL VOMANO	40,0	2.201.799	251,99
67029	MORRO D'ORO	91,2	6.998.511	351,51
67030	MOSCIANO SANT'ANGELO	91,2	6.360.384	319,46
67031	NERETO	65,0	1.093.280	77,02
67032	NOTARESCO	91,2	4.353.049	218,64
67033	PENNA SANT'ANDREA	65,0	900.286	63,42
67034	PIETRACAMELA	61,4	110.526	8,25
67035	PINETO	107,8	5.951.151	252,96
67036	ROCCA SANTA MARIA	40,0	1.048.729	120,02
67037	ROSETO DEGLI ABRUZZI	91,2	16.174.165	812,38
67038	SANT'EGIDIO ALLA VIBRATA	55,4	1.511.714	124,91
67039	SANT'OMERO	65,0	2.450.123	172,60
67040	SILVI	107,8	2.729.269	116,01
67041	TERAMO	65,0	13.648.660	961,51
67042	TORANO NUOVO	65,0	2.099.273	147,89
67043	TORRICELLA SICURA	40,0	1.128.760	129,18
67044	TORTORETO	91,2	3.589.443	180,29
67045	TOSSICIA	40,0	730.491	83,60
67046	VALLE CASTELLANA	38,1	906.820	108,88
67047	MARTINSICURO	70,5	2.560.418	166,36
68001	ABBATEGGIO	56,1	419.931	34,27
68002	ALANNO	56,1	2.699.573	220,28
68003	BOLOGNANO	103,8	1.227.156	54,14
68004	BRITTOLI	49,6	504.842	46,65
68005	BUSSI SUL TIRINO	69,4	489.820	32,35
68006	CAPPELLE SUL TAVO	65,8	578.658	40,26
68007	CARAMANICO TERME	33,7	585.398	79,54
68008	CARPINETO DELLA NORA	43,8	589.506	61,71
68009	CASTIGLIONE A CASAURIA	103,8	1.296.987	57,22
68010	CATIGNANO	64,4	2.460.341	174,92
68011	CEPAGATTI	64,4	4.338.300	308,44
68012	CITTA' SANT'ANGELO	65,8	11.999.081	834,85
68013	CIVITAQUANA	64,4	1.887.990	134,23
68014	CIVITELLA CASANOVA	43,8	2.495.279	261,19
68015	COLLECORVINO	75,8	6.642.088	401,37
68016	CORVARA	69,4	1.163.024	76,81
68017	CUGNOLI	56,1	1.652.387	134,83
68018	ELICE	72,9	2.627.482	165,06
68019	FARINDOLA	43,8	1.428.052	149,48
68020	LETTOMANOPPELLO	56,1	565.261	46,12
68021	LORETO APRUTINO	75,8	13.830.901	835,78
68022	MANOPPELLO	56,1	3.532.221	288,22
68023	MONTEBELLO DI BERTONA	43,8	1.227.655	128,50
68024	MONTESILVANO	65,8	1.779.836	123,83
68025	MOSCUFO	65,8	4.040.655	281,13
68026	NOCCIANO	64,4	2.028.541	144,22
68027	PENNE	75,8	14.482.265	875,15
68028	PESCARA	65,8	2.702.768	188,05
68029	PESCOSANSONESCO	69,3	899.343	59,40
68030	PIANELLA	65,8	10.195.586	709,37
68031	PICCIANO	75,8	1.483.049	89,62
68032	PIETRANICO	103,8	1.674.241	73,86
68033	POPOLI	69,4	938.455	61,98
68034	ROCCAMORICE	33,7	231.041	31,39
68035	ROSCIANO	64,4	3.790.968	269,52
68036	SALLE	33,7	53.404	7,26
68037	SANT'EUFEMIA A MAIELLA	33,7	136.623	18,56
68038	SAN VALENTINO IN ABRUZZO CITERIORE	56,1	834.222	68,07
68039	SCAFA	56,1	588.178	47,99
68040	SERRAMONACESCA	56,1	420.999	34,35
68041	SPOLTORE	65,8	3.410.626	237,30
68042	TOCCO DA CASAURIA	69,4	2.071.721	136,82
68043	TORRE DE' PASSERI	103,8	421.991	18,62
68044	TURRIVALIGNANI	56,1	431.568	35,21
68045	VICOLI	75,8	949.223	57,36
68046	VILLA CELIERA	43,8	907.234	94,96
69001	ALTINO	62,9	1.770.015	128,93

Codice comune	Nome	VAA / U.L.A. al 2000 media CEE=21834,5	VAA al 2000 (euro)	Unità di Lavoro Agricolo al 2000
69002	ARCHI	50,5	2.854.169	258,66
69003	ARI	64,4	2.225.195	158,20
69004	ARIELLI	66,5	2.614.045	180,07
69005	ATESSA	62,9	10.240.246	745,91
69006	BOMBA	62,9	748.365	54,51
69007	BORRELLO	53,0	434.361	37,56
69008	BUCCHIANICO	64,4	5.480.845	389,67
69009	MONTEBELLO SUL SANGRO	53,0	34.382	2,97
69010	CANOSA SANNITA	64,8	2.462.461	174,09
69011	CARPINETO SINELLO	77,3	773.461	45,84
69012	CARUNCHIO	40,6	355.949	40,19
69013	CASACANDITELLA	56,6	1.311.316	106,16
69014	CASALANGUIDA	77,3	1.167.678	69,21
69015	CASALBORDINO	77,3	9.679.739	573,70
69016	CASALINCONTRADA	64,4	1.367.135	97,20
69017	CASOLI	68,4	10.061.773	674,11
69018	CASTEL FRENTANO	62,9	2.959.532	215,58
69019	CASTELGUIDONE	53,0	635.045	54,91
69020	CASTIGLIONE MESSER MARINO	53,0	824.172	71,26
69021	CELENZA SUL TRIGNO	77,3	1.001.316	59,35
69022	CHIETI	64,4	6.929.861	492,69
69023	CIVITALUPARELLA	53,0	173.591	15,01
69024	CIVITELLA MESSER RAIMONDO	68,4	878.012	58,82
69025	COLLEDIMACINE	50,6	68.756	6,22
69026	COLLEDIMEZZO	89,9	191.530	9,76
69027	CRECCHIO	64,8	5.394.460	381,38
69028	CUPELLO	77,3	5.975.856	354,18
69029	DOGLIOLA	77,3	346.644	20,55
69030	FARA FILIORUM PETRI	56,6	1.648.108	133,43
69031	FARA SAN MARTINO	50,6	407.216	36,84
69032	FILETTO	66,5	2.376.771	163,73
69033	FOSSACESIA	62,9	6.748.998	491,61
69034	FRAINE	40,6	152.508	17,22
69035	FRANCAVILLA AL MARE	65,8	10.168.531	707,49
69036	FRESAGRAN DINARIA	77,3	1.209.163	71,67
69037	FRISA	62,9	3.519.083	256,33
69038	FURCI	77,3	2.571.045	152,38
69039	GAMBERALE	70,5	814.354	52,88
69040	GESSOPALENA	68,4	2.587.868	173,38
69041	GISSI	77,3	2.300.865	136,37
69042	GIULIANO TEATINO	64,4	2.102.490	149,48
69043	GUARDIAGRELE	56,6	2.439.896	197,53
69044	GUILMI	77,3	1.116.258	66,16
69045	LAMA DEI PELIGNI	50,6	474.092	42,89
69046	LANCIANO	62,9	12.427.506	905,24
69047	LENTELLA	77,3	1.222.945	72,48
69048	LETTOPALENA	50,6	83.882	7,59
69049	LISCIA	77,3	1.001.526	59,36
69050	MIGLIANICO	64,4	8.694.737	618,16
69051	MONTAZZOLI	53,0	1.149.919	99,43
69052	MONTEFERRANTE	53,0	54.139	4,68
69053	MONTELAPIANO	53,0	174.550	15,09
69054	MONTENERODOMO	50,6	756.311	68,41
69055	MONTEODORISIO	77,3	3.808.611	225,73
69056	MOZZAGROGNA	62,9	3.237.884	235,85
69057	ORSOGNA	66,5	3.316.357	228,45
69058	ORTONA	65,8	18.426.059	1.282,02
69059	PAGLIETA	62,9	5.702.131	415,35
69060	PALENA	50,6	583.689	52,80
69061	PALMOLI	77,3	1.372.866	81,37
69062	PALOMBARO	68,4	1.061.017	71,08
69063	PENNADOMO	63,2	329.065	23,86
69064	PENNAPIEDIMONTE	43,2	550.955	58,47
69065	PERANO	50,5	800.209	72,52
69066	PIZZOFERRATO	70,5	1.779.715	115,57
69067	POGGIOFIORITO	66,5	2.381.888	164,08
69068	POLLUTRI	77,3	5.821.947	345,06
69069	PRETORO	56,6	416.688	33,73

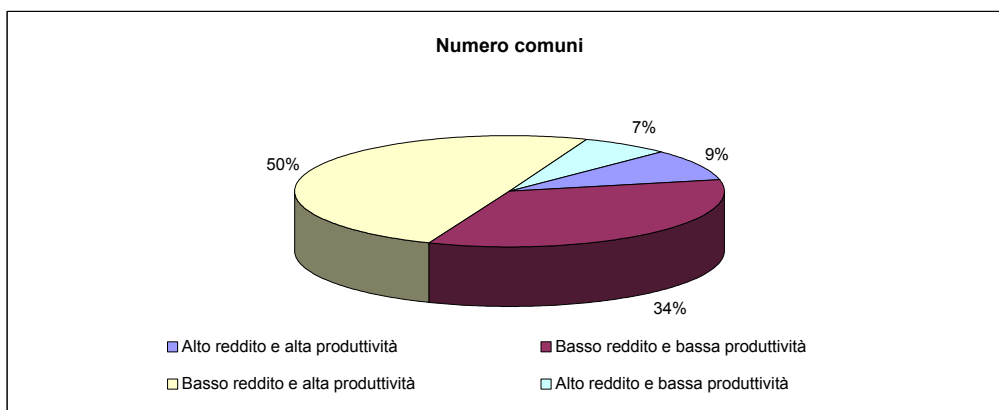
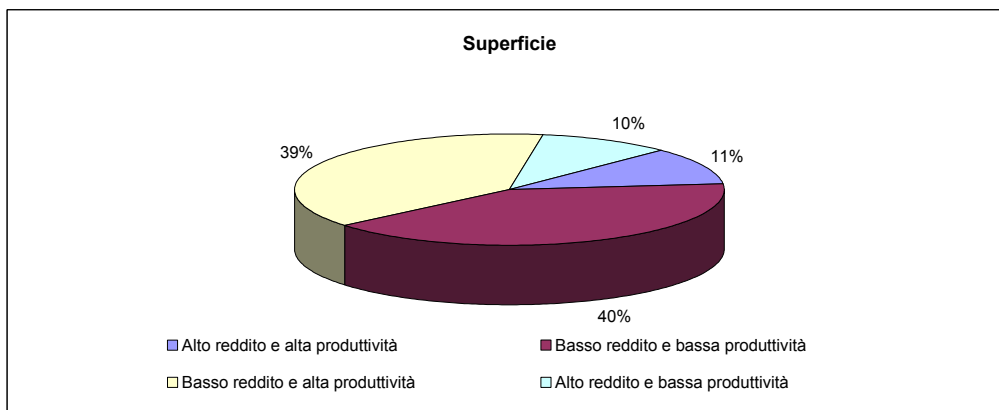
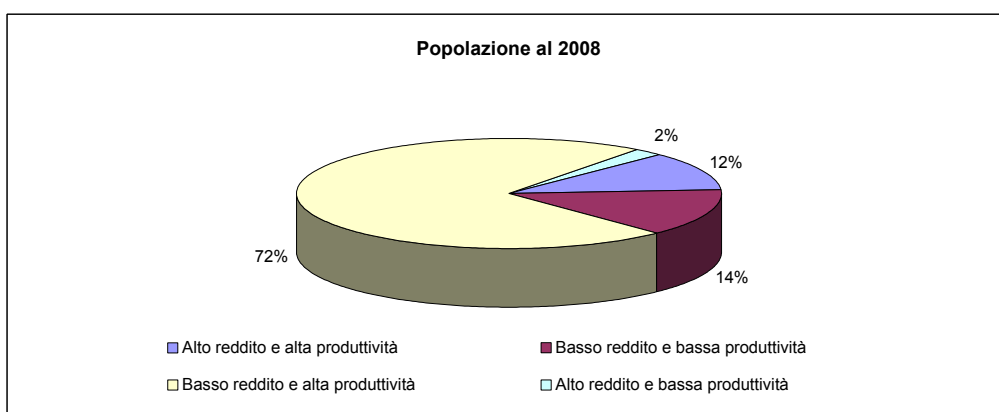
Codice comune	Nome	VAA / U.L.A. al 2000 media CEE=21834,5	VAA al 2000 (euro)	Unità di Lavoro Agricolo al 2000
69070	QUADRI	53,0	93.605	8,09
69071	RAPINO	56,6	924.436	74,84
69072	RIPA TEATINA	64,4	6.938.726	493,32
69073	ROCCAMONTEPIANO	56,6	1.511.926	122,40
69074	ROCCA SAN GIOVANNI	62,9	3.581.926	260,91
69075	ROCCASCALEGNA	62,9	2.016.548	146,89
69076	ROCCASPINALVETI	40,6	1.002.114	113,15
69077	ROIO DEL SANGRO	53,1	15.057	1,30
69078	ROSELLO	53,0	237.081	20,50
69079	SAN BUONO	77,3	935.765	55,46
69080	SAN GIOVANNI LIPIONI	77,3	96.823	5,74
69081	SAN GIOVANNI TEATINO	65,8	1.837.463	127,84
69082	SAN MARTINO SULLA MARRUCINA	56,6	606.696	49,12
69083	SAN SALVO	77,3	5.002.803	296,51
69084	SANTA MARIA IMBARO	62,9	1.950.859	142,10
69085	SANT'EUSANIO DEL SANGRO	62,9	2.724.896	198,48
69086	SAN VITO CHIETINO	62,9	3.152.500	229,63
69087	SCERNI	77,3	6.115.913	362,48
69088	SCHIAVI DI ABRUZZO	53,0	1.633.527	141,24
69089	TARANTA PELIGNA	50,6	47.854	4,33
69090	TOLLO	64,4	8.451.135	600,84
69091	TORINO DI SANGRO	62,9	7.387.217	538,09
69092	TORNARECCIO	62,9	1.836.843	133,80
69093	TORREBRUNA	40,6	164.406	18,56
69094	TORREVECCHIA TEATINA	64,4	4.302.375	305,88
69095	TORRICELLA PELIGNA	50,6	987.330	89,31
69096	TREGLIO	62,9	835.343	60,85
69097	TUFILLO	77,3	675.729	40,05
69098	VACRI	64,4	2.631.568	187,09
69099	VASTO	77,3	10.687.001	633,40
69100	VILLALFONSINA	77,3	3.229.774	191,42
69101	VILLAMAGNA	64,4	3.288.192	233,78
69102	VILLA SANTA MARIA	53,0	416.810	36,04
69103	PIETRAFERRAZZANA	90,0	31.637	1,61
69104	FALLO	53,1	21.675	1,87

fig. 2c - caratterizzazioni dello svantaggio del sistema agricolo



Tav. 2.7 - Popolazione, superficie e numero di comuni per le caratterizzazioni dello svantaggio del sistema agricolo - regione Abruzzo

Tipologie	Popolazione residente al 2008		Superficie territoriale (Kmq)		Numero comuni	
	v.a.	%	v.a.	%	v.a.	%
Alto reddito e alta produttività	153.756	11,5	1.168,70	10,8	28	9,2
Basso reddito e bassa produttività	184.425	13,8	4.392,14	40,7	105	34,4
Basso reddito e alta produttività	967.465	72,5	4.171,02	38,6	152	49,8
Alto reddito e bassa produttività	29.029	2,2	1.066,01	9,9	20	6,6
Totale	1.334.675	100,0	10.797,87	100,0	305	100,0



Tav. 2.8 - Popolazione, superficie e numero di comuni per le caratterizzazioni dello svantaggio del sistema agricolo - dati provinciali

Tipologie	Popolazione residente al 2008		Superficie territoriale (Kmq)		Numero comuni	
	v.a.	%	v.a.	%	v.a.	%
L'AQUILA						
- Alto reddito e alta produttività	106.004	34,3	946,55	18,8	20	18,5
- Basso reddito e bassa produttività	130.341	42,2	2.715,45	53,9	59	54,6
- Basso reddito e alta produttività	43.757	14,2	306,45	6,1	9	8,3
- Alto reddito e bassa produttività	29.029	9,4	1.066,01	21,2	20	18,5
Totale	309.131	100,0	5.034,46	100,0	108	100,0
TERAMO						
- Alto reddito e alta produttività	41.896	13,5	168,32	8,6	4	8,5
- Basso reddito e bassa produttività	20.829	6,7	707,07	36,3	10	21,3
- Basso reddito e alta produttività	247.113	79,8	1.075,00	55,1	33	70,2
- Alto reddito e bassa produttività	0	0,0	0,00	0,0	0	0,0
Totale	309.838	100,0	1.950,39	100,0	47	100,0
PESCARA						
- Alto reddito e alta produttività	5.856	1,8	53,83	4,4	4	8,7
- Basso reddito e bassa produttività	13.690	4,3	294,47	24,0	9	19,6
- Basso reddito e alta produttività	299.663	93,9	876,37	71,6	33	71,7
- Alto reddito e bassa produttività	0	0,0	0,00	0,0	0	0,0
Totale	319.209	100,0	1.224,67	100,0	46	100,0
CHIETI						
- Alto reddito e alta produttività	0	0,0	0,00	0,0	0	0,0
- Basso reddito e bassa produttività	19.565	4,9	675,15	26,1	27	26,0
- Basso reddito e alta produttività	376.932	95,1	1.913,20	73,9	77	74,0
- Alto reddito e bassa produttività	0	0,0	0,00	0,0	0	0,0
Totale	396.497	100,0	2.588,35	100,0	104	100,0

Tav. 2.9 Caratterizzazioni dello svantaggio del sistema agricolo

Codice comune	Nome	VAA / S.A.U. al 2000 media CEE=1123,6	VAA / U.L.A. al 2000 media CEE=21834,5	Tipologie
1 - ALTO REDDITO E ALTA PRODUTTIVITA'				
66002	AIELLI	212,4	124,4	1
66006	AVEZZANO	307,3	102,8	1
66017	CANISTRO	209,5	102,8	1
66020	CAPISTRELLO	117,2	102,8	1
66029	CASTELLAFIUME	141,4	102,8	1
66032	CELANO	296,5	124,4	1
66033	CERCHIO	268,4	124,4	1
66036	CIVITELLA ROVETO	136,6	102,8	1
66039	COLLELONGO	119,7	102,8	1
66051	LUCO DEI MARSÌ	328,0	102,8	1
66057	MORINO	974,0	102,8	1
66063	ORTONA DEI MARSÌ	257,4	148,1	1
66064	ORTUCCHIO	396,2	148,1	1
66069	PESCINA	170,6	148,1	1
66080	ROCCA DI BOTTE	109,1	102,8	1
66085	SAN BENEDETTO DEI MARSÌ	506,3	148,1	1
66092	SAN VINCENZO VALLE ROVETO	112,5	102,8	1
66096	SCURCOLA MARSICANA	136,1	102,8	1
66099	TAGLIACOZZO	121,1	102,8	1
66102	TRASACCO	398,8	102,8	1
67004	ATRI	222,9	107,8	1
67010	CASTEL CASTAGNA	198,3	114,8	1
67035	PINETO	245,6	107,8	1
67040	SILVI	242,4	107,8	1
68003	BOLOGNANO	170,9	103,8	1
68009	CASTIGLIONE A CASAURIA	252,4	103,8	1
68032	PIETRANICO	198,4	103,8	1
68043	TORRE DE' PASSERI	197,2	103,8	1
2 - BASSO REDDITO E BASSA PRODUTTIVITA'				
66001	ACCIANO	16,5	60,2	2
66003	ALFEDENA	14,7	70,5	2
66004	ANVERSA DEGLI ABRUZZI	19,5	86,4	2
66005	ATELETA	94,4	70,5	2
66007	BALSORANO	80,2	28,6	2
66008	BARETE	43,9	60,2	2
66009	BARISCIANO	21,5	60,2	2
66010	BARREA	6,2	70,5	2
66013	CAGNANO AMITERNO	37,1	60,2	2
66014	CALASCIO	5,0	60,2	2
66015	CAMPO DI GIOVE	14,0	86,3	2
66016	CAMPOTOSTO	61,5	60,2	2
66018	CANSANO	38,6	86,4	2
66019	CAPESTRANO	56,4	69,4	2
66021	CAPITIGNANO	81,0	60,2	2
66022	CAPORCIANO	8,9	60,2	2
66024	CARAPELLE CALVISIO	21,0	60,2	2
66026	CASTEL DEL MONTE	12,7	60,2	2
66027	CASTEL DI IERI	29,7	86,4	2
66028	CASTEL DI SANGRO	31,6	70,5	2
66030	CASTELVECCHIO CALVISIO	63,3	60,2	2
66031	CASTELVECCHIO SUBEQUO	67,5	86,4	2
66037	COCULLO	17,6	86,4	2
66040	COLLEPIETRO	13,0	69,4	2
66042	FAGNANO ALTO	26,5	60,2	2
66043	FONTECCHIO	21,6	60,2	2
66045	GAGLIANO ATERNO	9,5	86,3	2
66047	GORIANO SICOLI	33,5	86,4	2
66048	INTRODACQUA	28,9	86,4	2
66049	L'AQUILA	51,9	60,2	2
66052	LUCOLI	12,3	60,2	2
66055	MOLINA ATERNO	11,3	86,4	2
66058	NAVELLI	46,6	60,2	2
66059	OCRE	74,5	60,2	2
66060	OFENA	50,4	69,4	2
66066	PACENTRO	23,0	86,4	2

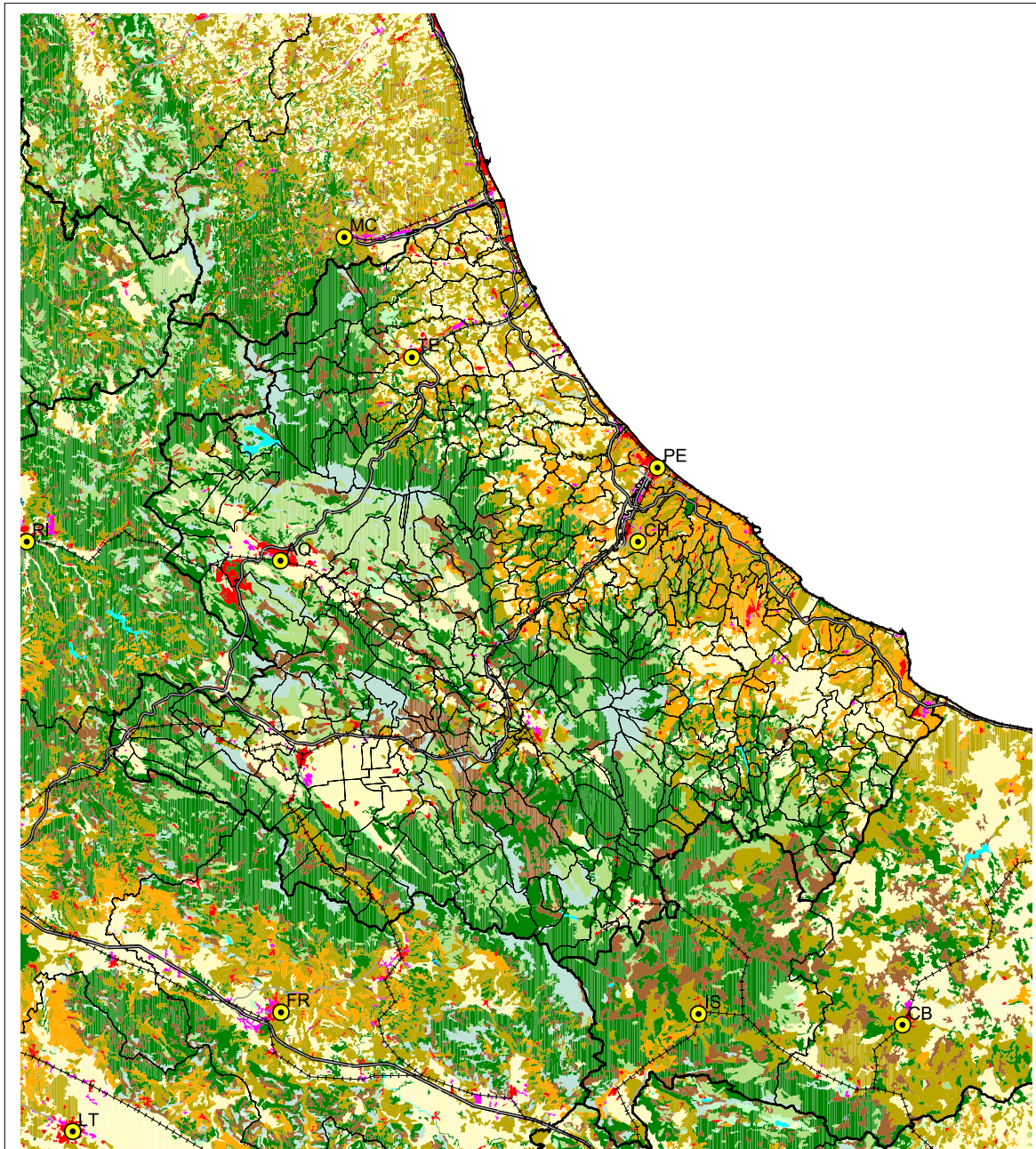
Codice comune	Nome	VAA / S.A.U. al 2000 media CEE=1123,6	VAA / U.L.A. al 2000 media CEE=21834,5	Tipologie
66070	PESCOCOSTANZO	39,0	70,5	2
66071	PETTORANO SUL GIZIO	25,6	86,4	2
66072	PIZZOLI	69,9	60,2	2
66073	POGGIO PICENZE	67,0	60,2	2
66074	PRATA D'ANSIDONIA	58,3	60,2	2
66078	RIVISONDOLI	13,8	70,5	2
66079	ROCCACASALE	38,5	86,3	2
66083	ROCCA PIA	8,7	86,3	2
66084	ROCCARASO	12,0	70,5	2
66086	SAN BENEDETTO IN PERILLIS	14,1	60,2	2
66087	SAN DEMETRIO NE' VESTINI	41,6	60,2	2
66088	SAN PIO DELLE CAMERE	50,7	60,2	2
66090	SANT'EUSANIO FORCONESE	58,8	60,2	2
66091	SANTO STEFANO DI SESSANIO	4,0	60,2	2
66093	SCANNO	13,2	86,4	2
66094	SCONTRONE	47,3	70,5	2
66095	SCOPPITO	31,6	60,2	2
66097	SECINARO	47,1	86,4	2
66100	TIONE DEGLI ABRUZZI	20,7	60,2	2
66101	TORNIMPARTE	55,1	60,2	2
66103	VILLALAGO	19,2	86,4	2
66104	VILLA SANTA LUCIA DEGLI ABRUZZI	22,3	69,3	2
66105	VILLA SANT'ANGELO	89,2	60,2	2
67003	ARSITA	27,2	37,6	2
67008	CAMPLI	99,2	65,0	2
67022	CORTINO	25,7	40,0	2
67023	CROGNALETO	78,1	61,4	2
67024	FANO ADRIANO	21,5	61,4	2
67026	ISOLA DEL GRAN SASSO D'ITALIA	45,7	61,4	2
67034	PIETRACAMELA	10,5	61,4	2
67036	ROCCA SANTA MARIA	28,0	40,0	2
67043	TORRICELLA SICURA	57,4	40,0	2
67046	VALLE CASTELLANA	42,1	38,1	2
68004	BRITTOLI	95,0	49,6	2
68005	BUSSI SUL TIRINO	75,6	69,4	2
68007	CARAMANICO TERME	37,8	33,7	2
68008	CARPINETO DELLA NORA	56,9	43,8	2
68033	POPOLI	61,3	69,4	2
68034	ROCCAMORICE	46,0	33,7	2
68036	SALLE	54,3	33,7	2
68037	SANT'EUFEMIA A MAIELLA	9,8	33,7	2
68040	SERRAMONACESCA	51,6	56,1	2
69009	MONTEBELLO SUL SANGRO	28,9	53,0	2
69014	CASALANGUIDA	95,4	77,3	2
69020	CASTIGLIONE MESSER MARINO	79,6	53,0	2
69023	CIVITALUPARELLA	28,5	53,0	2
69029	DOGLIOLA	84,3	77,3	2
69031	FARA SAN MARTINO	18,1	50,6	2
69034	FRAINE	73,6	40,6	2
69036	FRESAGRAN DINARIA	93,5	77,3	2
69039	GAMBERALE	80,3	70,5	2
69048	LETTOPALENA	9,6	50,6	2
69051	MONTAZZOLI	80,7	53,0	2
69052	MONTEFERRANTE	58,5	53,0	2
69053	MONTELAPIANO	58,6	53,0	2
69054	MONTENERODOMO	71,7	50,6	2
69060	PALENA	16,8	50,6	2
69063	PENNADOMO	69,6	63,2	2
69064	PENNAPIEDIMONTE	62,1	43,2	2
69069	PRETORO	77,8	56,6	2
69076	ROCCASPINALVETI	63,9	40,6	2
69077	ROIO DEL SANGRO	17,0	53,1	2
69078	ROSELLO	35,9	53,0	2
69079	SAN BUONO	92,0	77,3	2
69080	SAN GIOVANNI LIPIONI	74,2	77,3	2
69089	TARANTA PELIGNA	3,1	50,6	2
69093	TORREBRUNA	63,2	40,6	2
69095	TORRICELLA PELIGNA	60,6	50,6	2

Codice comune	Nome	VAA / S.A.U. al 2000 media CEE=1123,6	VAA / U.L.A. al 2000 media CEE=21834,5	Tipologie
69104	FALLO	11,5	53,1	2
3 - ALTO REDDITO E BASSA PRODUTTIVITA'				
66012	BUGNARA	145,6	86,4	3
66041	CORFINIO	124,2	86,4	3
66044	FOSSA	134,4	60,2	3
66056	MONTEREALE	111,9	60,2	3
66075	PRATOLA PELIGNA	159,5	86,4	3
66076	PREZZA	137,1	86,4	3
66077	RAIANO	155,8	86,4	3
66098	SULMONA	169,2	86,4	3
66108	VITTORITO	262,9	69,4	3
67001	ALBA ADRIATICA	324,7	91,2	3
67002	ANCARANO	123,4	55,4	3
67005	BASCIANO	428,0	65,0	3
67006	BELLANTE	142,2	65,0	3
67007	BISENTI	188,1	72,9	3
67009	CANZANO	239,4	65,0	3
67011	CASTELLALTO	154,4	65,0	3
67012	CASTELLI	120,7	61,4	3
67013	CASTIGLIONE MESSER RAIMONDO	205,8	72,9	3
67014	CASTILENTI	164,8	72,9	3
67015	CELLINO ATTANASIO	152,2	65,0	3
67016	CERMIGNANO	252,6	65,0	3
67017	CIVITELLA DEL TRONTO	135,7	55,4	3
67018	COLLEDARA	185,5	61,4	3
67019	COLONNELLA	332,4	70,5	3
67020	CONTROGUERRA	240,3	70,5	3
67021	CORROPOLI	194,5	65,0	3
67025	GIULIANOVA	585,0	91,2	3
67027	MONTEFINO	110,3	72,9	3
67028	MONTORIO AL VOMANO	115,3	40,0	3
67029	MORRO D'ORO	345,6	91,2	3
67030	MOSCIANO SANT'ANGELO	162,7	91,2	3
67031	NERETO	270,3	65,0	3
67032	NOTARESCO	200,4	91,2	3
67033	PENNA SANT'ANDREA	175,2	65,0	3
67037	ROSETO DEGLI ABRUZZI	472,8	91,2	3
67038	SANT'EGIDIO ALLA VIBRATA	125,1	55,4	3
67039	SANT'OMERO	122,1	65,0	3
67041	TERAMO	184,4	65,0	3
67042	TORANO NUOVO	195,8	65,0	3
67044	TORTORETO	294,6	91,2	3
67045	TOSSICIA	142,0	40,0	3
67047	MARTINSICURO	399,4	70,5	3
68001	ABBATEGGIO	137,9	56,1	3
68002	ALANNO	136,6	56,1	3
68006	CAPPELLE SUL TAVO	194,2	65,8	3
68010	CATIGNANO	200,4	64,4	3
68011	CEPAGATTI	206,1	64,4	3
68012	CITTA' SANT'ANGELO	238,0	65,8	3
68013	CIVITAQUANA	136,5	64,4	3
68014	CIVITELLA CASANOVA	119,1	43,8	3
68015	COLLECORVINO	261,6	75,8	3
68016	CORVARA	163,9	69,4	3
68017	CUGNOLI	158,0	56,1	3
68018	ELICE	271,2	72,9	3
68019	FARINDOLA	115,8	43,8	3
68020	LETTOMANOPPELLO	167,6	56,1	3
68021	LORETO APRUTINO	268,9	75,8	3
68022	MANOPPELLO	177,6	56,1	3
68023	MONTEBELLO DI BERTONA	115,4	43,8	3
68024	MONTESILVANO	192,7	65,8	3
68025	MOSCUFO	233,1	65,8	3
68026	NOCCIANO	184,6	64,4	3
68027	PENNE	208,2	75,8	3
68028	PESCARA	447,9	65,8	3
68029	PESCOSANSONESCO	124,2	69,3	3
68030	PIANELLA	245,2	65,8	3

Codice comune	Nome	VAA / S.A.U. al 2000 media CEE=1123,6	VAA / U.L.A. al 2000 media CEE=21834,5	Tipologie
68031	PICCIANO	216,1	75,8	3
68035	ROSCIANO	209,9	64,4	3
68038	SAN VALENTINO IN ABRUZZO CITERIORE	151,1	56,1	3
68039	SCAFA	198,7	56,1	3
68041	SPOLTORE	122,2	65,8	3
68042	TOCCO DA CASAURIA	210,8	69,4	3
68044	TURRIVALIGNANI	275,0	56,1	3
68045	VICOLI	176,0	75,8	3
68046	VILLA CELIERA	172,6	43,8	3
69001	ALTINO	259,0	62,9	3
69002	ARCHI	202,3	50,5	3
69003	ARI	277,9	64,4	3
69004	ARIELLI	353,9	66,5	3
69005	ATESSA	134,2	62,9	3
69006	BOMBA	204,5	62,9	3
69007	BORRELLO	116,4	53,0	3
69008	BUCCHIANICO	228,3	64,4	3
69010	CANOSA SANNITA	284,6	64,8	3
69011	CARPINETO SINELLO	105,9	77,3	3
69012	CARUNCHIO	109,0	40,6	3
69013	CASACANDITELLA	233,1	56,6	3
69015	CASALBORDINO	295,3	77,3	3
69016	CASALINCONTRADA	132,1	64,4	3
69017	CASOLI	202,1	68,4	3
69018	CASTEL FRENTANO	202,4	62,9	3
69019	CASTELGUIDONE	229,9	53,0	3
69021	CELENZA SUL TRIGNO	100,3	77,3	3
69022	CHIETI	279,0	64,4	3
69024	CIVITELLA MESSER RAIMONDO	518,1	68,4	3
69025	COLLEDIMACINE	114,3	50,6	3
69026	COLLEDIMEZZO	223,3	89,9	3
69027	CRECCHIO	332,8	64,8	3
69028	CUPELLO	157,9	77,3	3
69030	FARA FILIORUM PETRI	284,8	56,6	3
69032	FILETTO	395,1	66,5	3
69033	FOSSACESIA	345,2	62,9	3
69035	FRANCAVILLA AL MARE	633,8	65,8	3
69037	FRISA	337,1	62,9	3
69038	FURCI	113,6	77,3	3
69040	GESSOPALENA	253,7	68,4	3
69041	GISSI	127,0	77,3	3
69042	GIULIANO TEATINO	299,4	64,4	3
69043	GUARDIAGRELE	152,2	56,6	3
69044	GUILMI	868,2	77,3	3
69045	LAMA DEI PELIGNI	200,8	50,6	3
69046	LANCIANO	287,7	62,9	3
69047	LENTELLA	150,3	77,3	3
69049	LISCIA	187,8	77,3	3
69050	MIGLIANICO	565,9	64,4	3
69055	MONTEODORISIO	232,4	77,3	3
69056	MOZZAGROGNA	325,0	62,9	3
69057	ORSOGNA	264,3	66,5	3
69058	ORTONA	389,0	65,8	3
69059	PAGLIETA	277,3	62,9	3
69061	PALMOLI	156,7	77,3	3
69062	PALOMBARO	143,5	68,4	3
69065	PERANO	221,6	50,5	3
69066	PIZZOFERRATO	198,0	70,5	3
69067	POGGIOFIORITO	385,8	66,5	3
69068	POLLUTRI	279,7	77,3	3
69070	QUADRI	170,2	53,0	3
69071	RAPINO	342,6	56,6	3
69072	RIPA TEATINA	447,1	64,4	3
69073	ROCCAMONTEPIANO	261,7	56,6	3
69074	ROCCA SAN GIOVANNI	301,3	62,9	3
69075	ROCCASCALEGNA	167,9	62,9	3
69081	SAN GIOVANNI TEATINO	304,2	65,8	3
69082	SAN MARTINO SULLA MARRUCINA	170,6	56,6	3

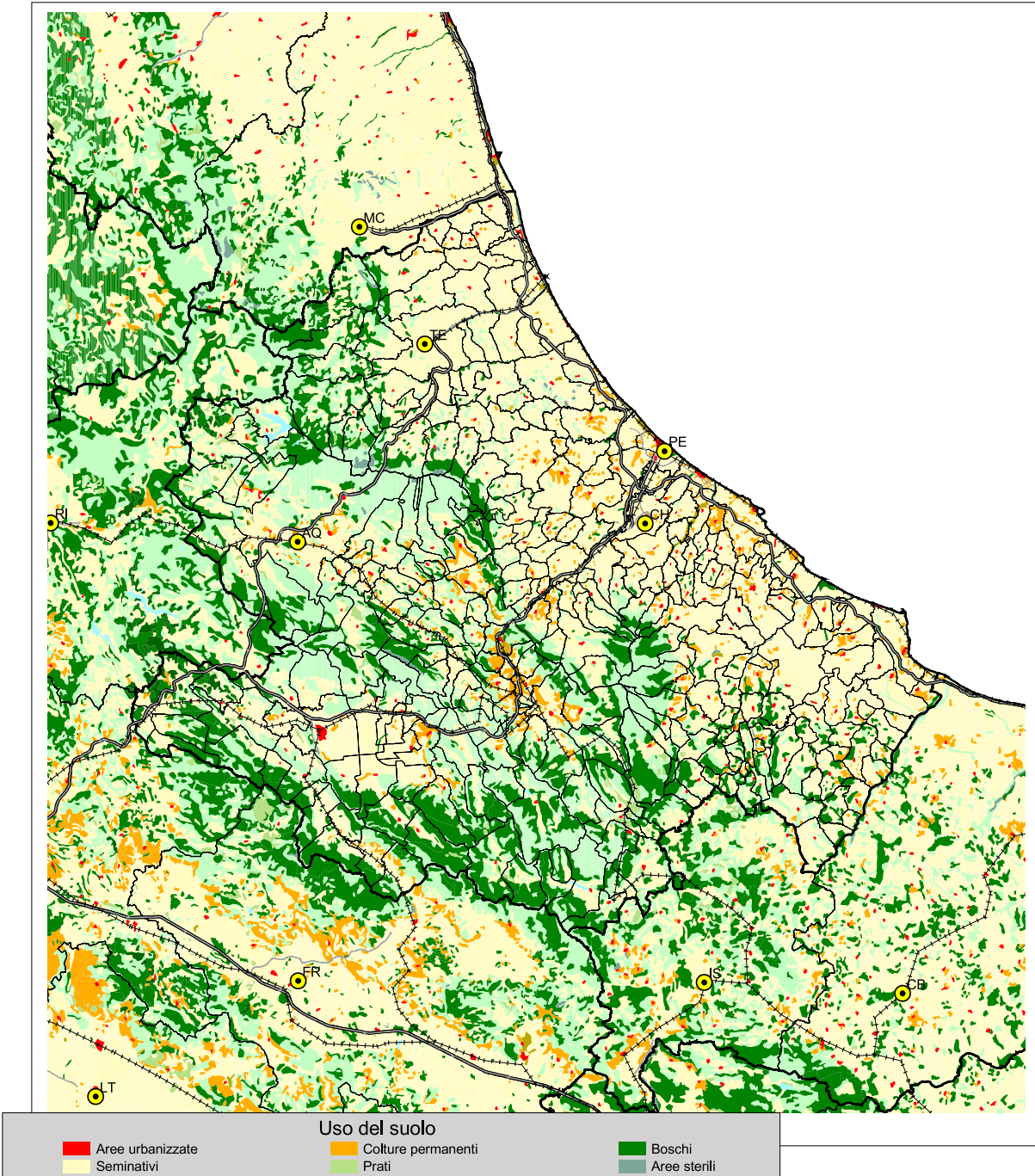
Codice comune	Nome	VAA / S.A.U. al 2000 media CEE=1123,6	VAA / U.L.A. al 2000 media CEE=21834,5	Tipologie
69083	SAN SALVO	524,3	77,3	3
69084	SANTA MARIA IMBARO	452,3	62,9	3
69085	SANT'EUSANIO DEL SANGRO	165,9	62,9	3
69086	SAN VITO CHIETINO	245,8	62,9	3
69087	SCERNI	169,9	77,3	3
69088	SCHIAVI DI ABRUZZO	629,4	53,0	3
69090	TOLLO	418,9	64,4	3
69091	TORINO DI SANGRO	286,2	62,9	3
69092	TORNARECCIO	158,1	62,9	3
69094	TORREVECCHIA TEATINA	408,1	64,4	3
69096	TREGLIO	367,8	62,9	3
69097	TUFILLO	137,3	77,3	3
69098	VACRI	260,7	64,4	3
69099	VASTO	318,0	77,3	3
69100	VILLALFONSINA	453,0	77,3	3
69101	VILLAMAGNA	287,5	64,4	3
69102	VILLA SANTA MARIA	198,1	53,0	3
69103	PIETRAFERRAZZANA	232,5	90,0	3
4 - BASSO REDDITO E ALTA PRODUTTIVITA'				
66011	BISEGNA	22,5	148,1	4
66023	CAPPADOCIA	6,5	102,8	4
66025	CARSOLI	65,2	102,8	4
66034	CIVITA D'ANTINO	48,7	102,8	4
66035	CIVITELLA ALFEDENA	92,7	148,1	4
66038	COLLARMELE	73,4	124,4	4
66046	GIOIA DEI MARSII	35,3	148,1	4
66050	LECCE NEI MARSII	69,7	148,1	4
66053	MAGLIANO DE' MARSII	89,0	102,8	4
66054	MASSA D'ALBE	57,1	102,8	4
66061	OPI	77,7	148,1	4
66062	ORICOLA	74,1	102,8	4
66065	OVINDOLI	27,6	124,4	4
66067	PERETO	19,2	102,7	4
66068	PESCASSEROLI	27,0	148,1	4
66081	ROCCA DI CAMBIO	25,0	124,4	4
66082	ROCCA DI MEZZO	54,7	124,4	4
66089	SANTE MARIE	88,7	102,8	4
66106	VILLAVALLELONGA	44,5	102,8	4
66107	VILLETTA BARREA	87,0	148,1	4

fig. 2d - Uso del suolo Corine Land Cover 2004



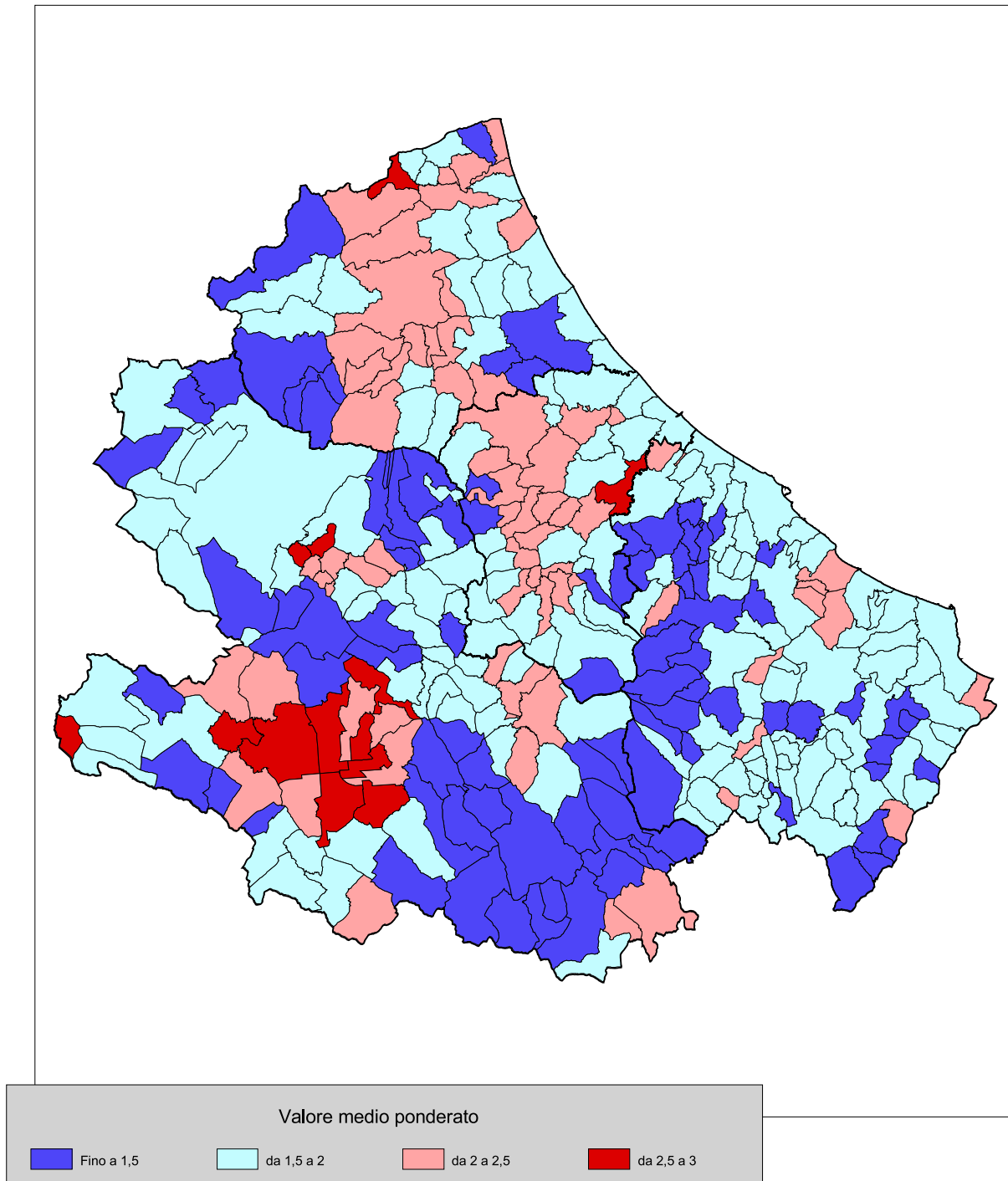
Uso del suolo		
■ Tessuto urbano	■ Seminativi	■ Praterie naturali
■ Aree industriali e commerciali	■ Colture permanenti	■ Cesuglieti
■ Reti infrastrutturali	■ Pascoli	■ Aree sterili
■ Discariche, cave e aree in trasformazione	■ Aree agricole eterogenee	■ Terre umide
■ Verde urbano e aree ricreative	■ Boschi	■ Acque

fig. 2e - Uso del suolo CNR Touring 1958-1960



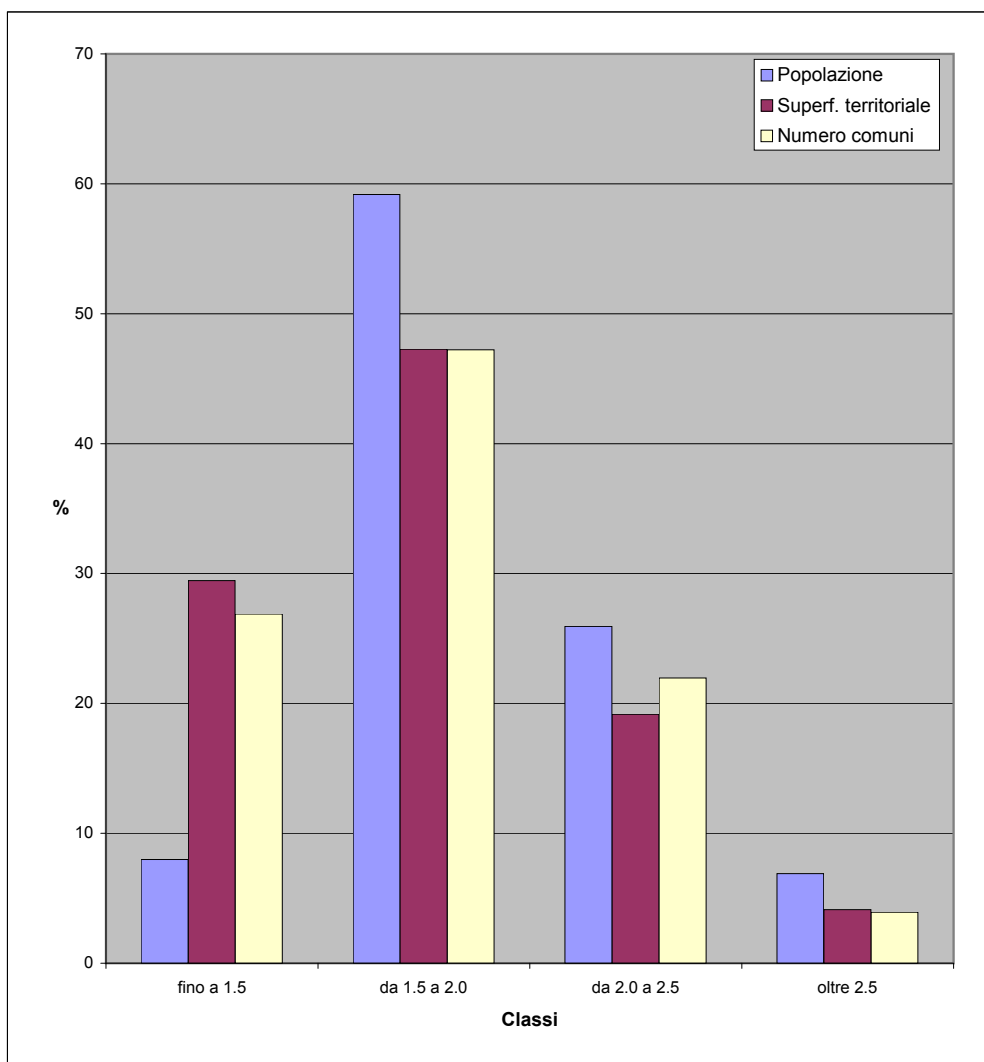
3 - GLI INDICATORI DEL SISTEMA FISICO - AMBIENTALE

fig. 3a - Attitudine produttiva dell'ambiente



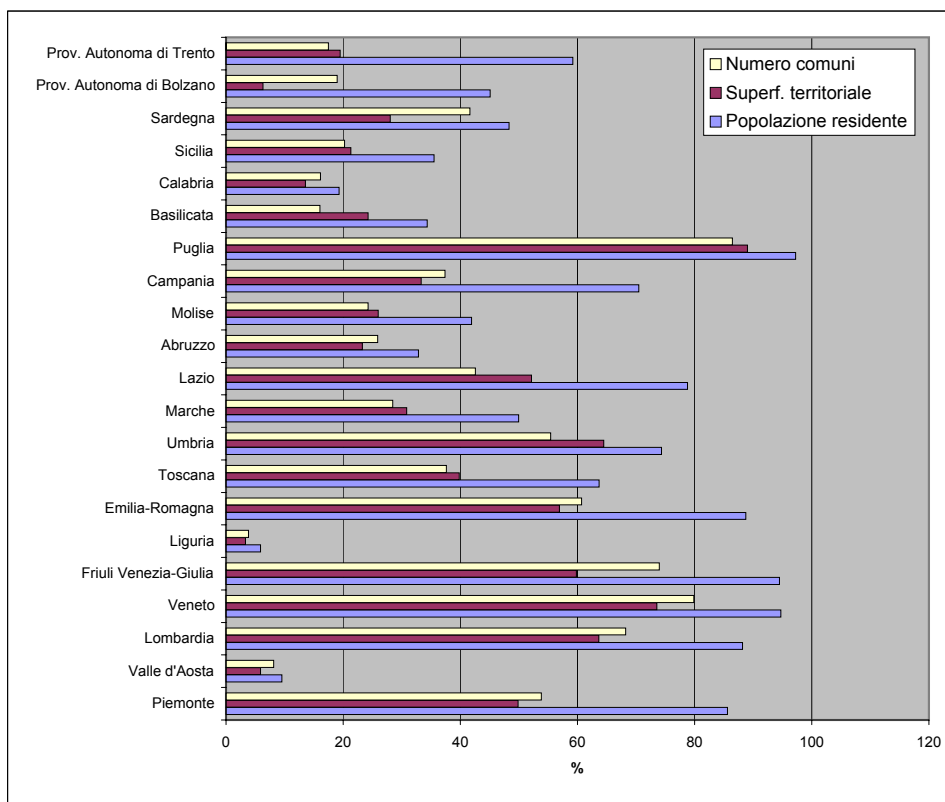
Tav. 3.1 - Popolazione, superficie e numero di comuni per classi di attitudine produttiva dell'ambiente definite su valori medi ponderati (media=2) - regione Abruzzo

Classi	Popolazione residente al 2008		Superficie territoriale (Kmq)		Numero comuni	
	v.a.	%	v.a.	%	v.a.	%
fino a 1.5	106.426	8,0	3.180,13	29,5	82	26,9
da 1.5 a 2.0	789.933	59,2	5.103,19	47,3	144	47,2
da 2.0 a 2.5	346.127	25,9	2.069,14	19,2	67	22,0
oltre 2.5	92.189	6,9	445,41	4,1	12	3,9
Totale	1.334.675	100,0	10.797,87	100,0	305	100,0



Tav. 3.2 - Popolazione, superficie e numero di comuni con indice di attitudine produttiva dell'ambiente superiore o uguale a 2 - dati regionali

Regioni	Popolazione residente al 2008		Superficie territoriale (Kmq)		Numero comuni	
	v.a.	%	v.a.	%	v.a.	%
Piemonte	3.794.900	85,6	12.665,10	49,9	649	53,8
Valle d'Aosta	12.091	9,5	192,56	5,9	6	8,1
Lombardia	8.589.210	88,2	15.189,61	63,7	1.055	68,2
Veneto	4.627.727	94,7	13.530,45	73,6	464	79,9
Friuli Venezia-Giulia	1.162.810	94,5	4.697,95	59,8	162	74,0
Liguria	95.073	5,9	178,69	3,3	9	3,8
Emilia-Romagna	3.848.826	88,7	12.588,04	56,9	207	60,7
Toscana	2.361.840	63,7	9.160,74	39,8	108	37,6
Umbria	664.659	74,3	5.452,91	64,5	51	55,4
Marche	783.784	49,9	2.988,30	30,8	70	28,5
Lazio	4.432.478	78,8	8.976,87	52,2	161	42,6
Abruzzo	438.316	32,8	2.514,55	23,3	79	25,9
Molise	134.507	41,9	1.153,68	26,0	33	24,3
Campania	4.095.550	70,5	4.532,95	33,3	206	37,4
Puglia	3.966.676	97,2	17.234,44	89,0	223	86,4
Basilicata	202.729	34,3	2.425,09	24,3	21	16,0
Calabria	387.853	19,3	2.042,02	13,5	66	16,1
Sicilia	1.788.656	35,5	5.477,14	21,3	79	20,3
Sardegna	807.768	48,3	6.516,04	28,0	157	41,6
Prov. Autonoma di Bolzano	225.055	45,1	467,88	6,3	22	19,0
Prov. Autonoma di Trento	307.848	59,2	1.209,28	19,5	39	17,5
Totale Italia	42.728.356	71,2	129.194,29	43,0	3.867	47,7



Tav. 3.3 Indice ponderato della Attitudine Produttiva dell'Ambiente (APA)

Codice comune	Nome	Indice ponderato APA
66001	ACCIANO	1,6
66002	AIELLI	2,4
66003	ALFEDENA	1,8
66004	ANVERSA DEGLI ABRUZZI	1,3
66005	ATELETA	1,5
66006	AVEZZANO	2,6
66007	BALSORANO	2,1
66008	BARETE	1,8
66009	BARISCIANO	1,7
66010	BARREA	1,1
66011	BISEGNA	1,0
66012	BUGNARA	1,7
66013	CAGNANO AMITERNO	1,5
66014	CALASCIO	1,1
66015	CAMPO DI GIOVE	1,2
66016	CAMPOTOSTO	1,0
66017	CANISTRO	1,4
66018	CANSANO	1,5
66019	CAPESTRANO	1,9
66020	CAPISTRELLO	2,0
66021	CAPITIGNANO	1,3
66022	CAPORCIANO	1,9
66023	CAPPADOCIA	1,2
66024	CARAPELLE CALVISIO	1,4
66025	CARSOLI	1,6
66026	CASTEL DEL MONTE	1,1
66027	CASTEL DI IERI	1,6
66028	CASTEL DI SANGRO	2,2
66029	CASTELLAFIUME	1,2
66030	CASTELVECCHIO CALVISIO	1,5
66031	CASTELVECCHIO SUBEQUO	1,8
66032	CELANO	2,7
66033	CERCHIO	2,9
66034	CIVITA D'ANTINO	1,6
66035	CIVITELLA ALFEDENA	1,0
66036	CIVITELLA ROVETO	1,7
66037	COCULLO	1,3
66038	COLLARMELE	2,1
66039	COLLELONGO	2,0
66040	COLLEPIETRO	1,7
66041	CORFINIO	2,2
66042	FAGNANO ALTO	1,8
66043	FORTECCHIO	1,6
66044	FOSSA	2,7
66045	GAGLIANO ATERNO	1,6
66046	GIOIA DEI MARSII	1,4
66047	GORIANO SICOLI	1,6
66048	INTRODACQUA	2,1
66049	L'AQUILA	1,6
66050	LECCE NEI MARSII	1,6
66051	LUCO DEI MARSII	2,4
66052	LUCOLI	1,2
66053	MAGLIANO DE' MARSII	2,1
66054	MASSA D'ALBE	2,1
66055	MOLINA ATERNO	1,7
66056	MONTEREALE	1,5
66057	MORINO	1,7
66058	NAVELLI	1,9
66059	OCRE	1,8
66060	OFENA	1,8
66061	OPI	1,0
66062	ORICOLA	3,0
66063	ORTONA DEI MARSII	1,5
66064	ORTUCCHIO	2,6
66065	OVINDOLI	1,2
66066	PACENTRO	1,6
66067	PERETO	1,8

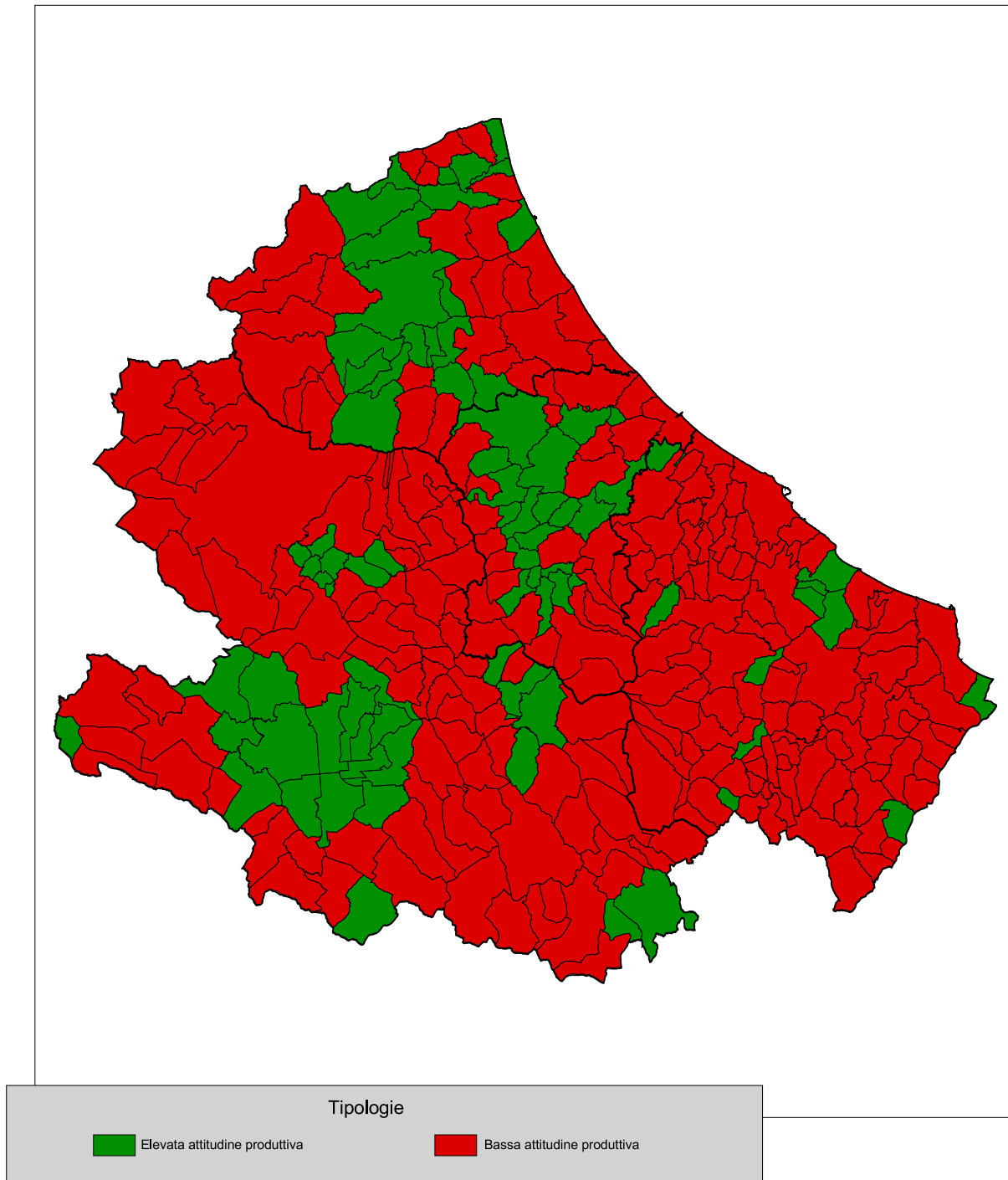
Codice comune	Nome	Indice ponderato APA
66068	PESCASSEROLI	1,0
66069	PESCINA	2,4
66070	PESCOCOSTANZO	1,1
66071	PETTORANO SUL GIZIO	1,5
66072	PIZZOLI	1,7
66073	POGGIO PICENZE	2,5
66074	PRATA D'ANSIDONIA	2,5
66075	PRATOLA PELIGNA	2,4
66076	PREZZA	1,8
66077	RAIANO	2,0
66078	RIVISONDOLI	1,1
66079	ROCCACASALE	1,8
66080	ROCCA DI BOTTE	1,9
66081	ROCCA DI CAMBIO	1,1
66082	ROCCA DI MEZZO	1,1
66083	ROCCA PIA	1,1
66084	ROCCARASO	1,2
66085	SAN BENEDETTO DEI MARSI	3,0
66086	SAN BENEDETTO IN PERILLIS	1,5
66087	SAN DEMETRIO NE' VESTINI	2,5
66088	SAN PIO DELLE CAMERE	2,3
66089	SANTE MARIE	1,5
66090	SANTEUSANIO FORCONESE	2,2
66091	SANTO STEFANO DI SESSANIO	1,1
66092	SAN VINCENZO VALLE ROVETO	1,8
66093	SCANNO	1,0
66094	SCONTRONE	2,3
66095	SCOPPITO	1,6
66096	SCURCOLA MARSICANA	2,8
66097	SECINARO	1,5
66098	SULMONA	2,4
66099	TAGLIACOZZO	1,8
66100	TIONE DEGLI ABRUZZI	1,5
66101	TORNIMPARTE	1,7
66102	TRASACCO	2,6
66103	VILLALAGO	1,0
66104	VILLA SANTA LUCIA DEGLI ABRUZZI	1,3
66105	VILLA SANT'ANGELO	2,2
66106	VILLAVALLELONGA	1,4
66107	VILLETTA BARREA	1,0
66108	VITTORITO	1,9
67001	ALBA ADRIATICA	2,2
67002	ANCARANO	1,7
67003	ARSITA	1,9
67004	ATRI	1,4
67005	BASCIANO	2,5
67006	BELLANTE	1,5
67007	BISENTI	2,1
67008	CAMPLI	2,1
67009	CANZANO	2,2
67010	CASTEL CASTAGNA	2,0
67011	CASTELLALTO	1,7
67012	CASTELLI	1,9
67013	CASTIGLIONE MESSER RAIMONDO	2,1
67014	CASTILENTI	1,4
67015	CELLINO ATTANASIO	1,8
67016	CERMIGNANO	2,1
67017	CIVITELLA DEL TRONTO	2,1
67018	COLLEDARA	2,4
67019	COLONNELLA	1,5
67020	CONTROGUERRA	1,7
67021	CORROPOLI	2,2
67022	CORTINO	1,5
67023	CROGNALETO	1,4
67024	FANO ADRIANO	1,3
67025	GIULIANOVA	2,1
67026	ISOLA DEL GRAN SASSO D'ITALIA	2,1
67027	MONTEFINO	1,4
67028	MONTORIO AL VOMANO	2,1

Codice comune	Nome	Indice ponderato APA
67029	MORRO D'ORO	1,8
67030	MOSCIANO SANT'ANGELO	1,7
67031	NERETO	2,1
67032	NOTARESCO	1,8
67033	PENNA SANT'ANDREA	2,2
67034	PIETRACAMELA	1,1
67035	PINETO	1,6
67036	ROCCA SANTA MARIA	1,6
67037	ROSETO DEGLI ABRUZZI	1,8
67038	SANT'EGIDIO ALLA VIBRATA	2,8
67039	SANT'OMERO	2,2
67040	SILVI	1,5
67041	TERAMO	2,1
67042	TORANO NUOVO	1,6
67043	TORRICELLA SICURA	1,7
67044	TORTORETO	1,6
67045	TOSSICIA	2,0
67046	VALLE CASTELLANA	1,4
67047	MARTINSICURO	2,0
68001	ABBATEGGIO	1,9
68002	ALANNO	2,0
68003	BOLOGNANO	2,2
68004	BRITTOLI	1,8
68005	BUSSI SUL TIRINO	1,8
68006	CAPPELLE SUL TAVO	2,1
68007	CARAMANICO TERME	1,6
68008	CARPINETO DELLA NORA	1,5
68009	CASTIGLIONE A CASAURIA	2,1
68010	CATIGNANO	2,3
68011	CEPAGATTI	2,8
68012	CITTA' SANT'ANGELO	1,9
68013	CIVITQUANA	2,3
68014	CIVITELLA CASANOVA	2,1
68015	COLLECORVINO	2,4
68016	CORVARA	2,0
68017	CUGNOLI	2,1
68018	ELICE	1,9
68019	FARINDOLA	1,7
68020	LETTOMANOPPELLO	1,5
68021	LORETO APRUTINO	2,1
68022	MANOPPELLO	1,8
68023	MONTEBELLO DI BERTONA	2,0
68024	MONTESILVANO	1,8
68025	MOSCUFO	1,8
68026	NOCCIANO	2,2
68027	PENNE	2,0
68028	PESCARA	1,8
68029	PESCOSANONESCO	1,8
68030	PIANELLA	1,8
68031	PICCIANO	1,7
68032	PIETRANICO	2,1
68033	POPOLI	1,9
68034	ROCCAMORICE	1,6
68035	ROSCIANO	2,0
68036	SALLE	1,7
68037	SANT'EUFEMIA A MAIELLA	1,4
68038	SAN VALENTINO IN ABRUZZO CITERIORE	2,2
68039	SCAFA	2,4
68040	SERRAMONACESCA	1,3
68041	SPOLTORE	1,9
68042	TOCCO DA CASAURIA	1,9
68043	TORRE DE' PASSERI	2,2
68044	TURRIVALIGNANI	1,5
68045	VICOLI	2,4
68046	VILLA CELIERA	1,5
69001	ALTINO	2,2
69002	ARCHI	1,6
69003	ARI	1,4
69004	ARIELLI	1,9

Codice comune	Nome	Indice ponderato APA
69005	ATESSA	1,5
69006	BOMBA	1,5
69007	BORRELLO	1,9
69008	BUCCHIANICO	1,3
69009	MONTEBELLO SUL SANGRO	1,9
69010	CANOSA SANNITA	1,7
69011	CARPINETO SINELLO	1,5
69012	CARUNCHIO	1,8
69013	CASACANDITELLA	1,5
69014	CASALANGUIDA	1,3
69015	CASALBORDINO	1,8
69016	CASALINCONTRADA	1,5
69017	CASOLI	1,7
69018	CASTEL FRENTANO	1,3
69019	CASTELGUIDONE	1,3
69020	CASTIGLIONE MESSER MARINO	1,9
69021	CELENZA SUL TRIGNO	2,1
69022	CHIETI	1,9
69023	CIVITALUPARELLA	1,9
69024	CIVITELLA MESSER RAIMONDO	1,2
69025	COLLEDIMACINE	1,5
69026	COLLEDIMEZZO	1,6
69027	CRECCHIO	1,9
69028	CUPELLO	1,7
69029	DOGLIOLA	1,5
69030	FARA FILIORUM PETRI	1,7
69031	FARA SAN MARTINO	1,2
69032	FILETTO	1,5
69033	FOSSACESIA	2,1
69034	FRAINE	1,8
69035	FRANCAVILLA AL MARE	1,9
69036	FRESAGRANDINARIA	1,5
69037	FRISA	1,5
69038	FURCI	1,5
69039	GAMBERALE	1,7
69040	GESSOPALENA	1,5
69041	GISSI	1,6
69042	GIULIANO TEATINO	1,4
69043	GUARDIAGRELE	1,5
69044	GUILMI	1,9
69045	LAMA DEI PELIGNI	1,4
69046	LANCIANO	1,8
69047	LENTELLA	1,7
69048	LETTOPALENA	1,6
69049	LISCIA	1,4
69050	MIGLIANICO	1,9
69051	MONTAZZOLI	2,0
69052	MONTEFERRANTE	1,7
69053	MONTELAPIANO	1,7
69054	MONTENERODOMO	1,6
69055	MONTEODORISIO	1,7
69056	MOZZAGROGNA	2,4
69057	ORSOGNA	1,5
69058	ORTONA	2,0
69059	PAGLIETA	2,2
69060	PALENA	1,4
69061	PALMOLI	1,7
69062	PALOMBARO	1,5
69063	PENNADOMO	2,1
69064	PENNAPIEDIMONTE	1,1
69065	PERANO	1,9
69066	PIZZOFERRATO	1,8
69067	POGGIOFIORITO	1,7
69068	POLLUTRI	1,7
69069	PRETORO	1,7
69070	QUADRI	2,1
69071	RAPINO	2,2
69072	RIPA TEATINA	1,7
69073	ROCCAMONTEPIANO	1,2

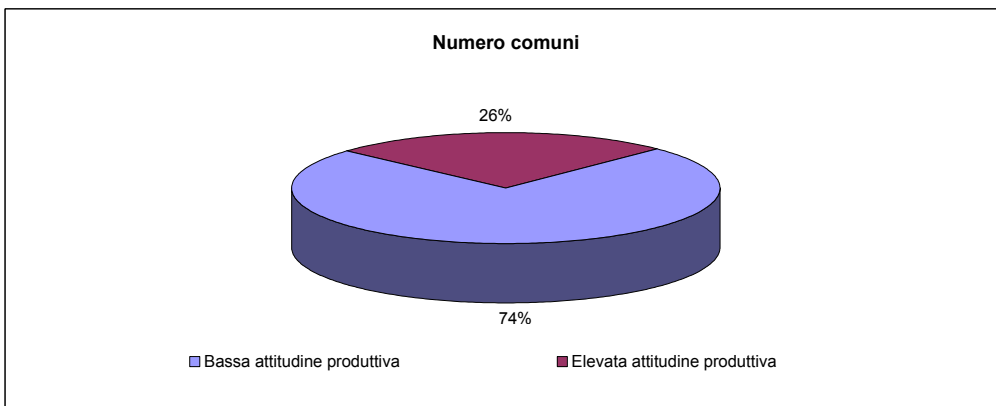
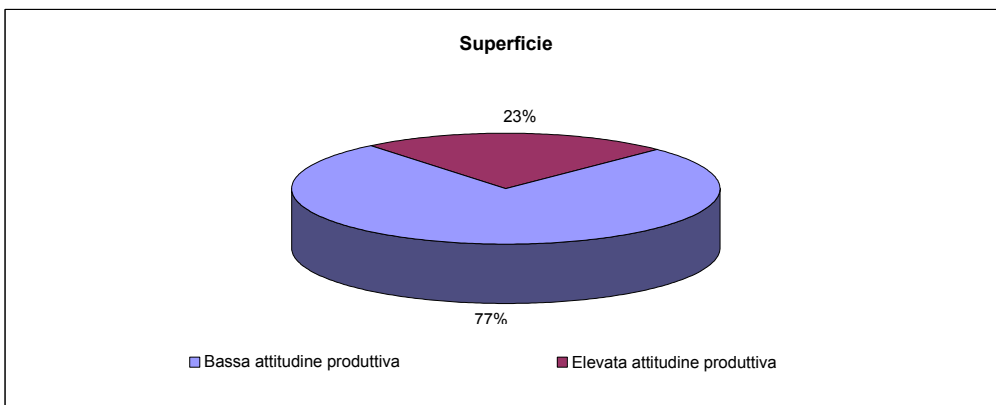
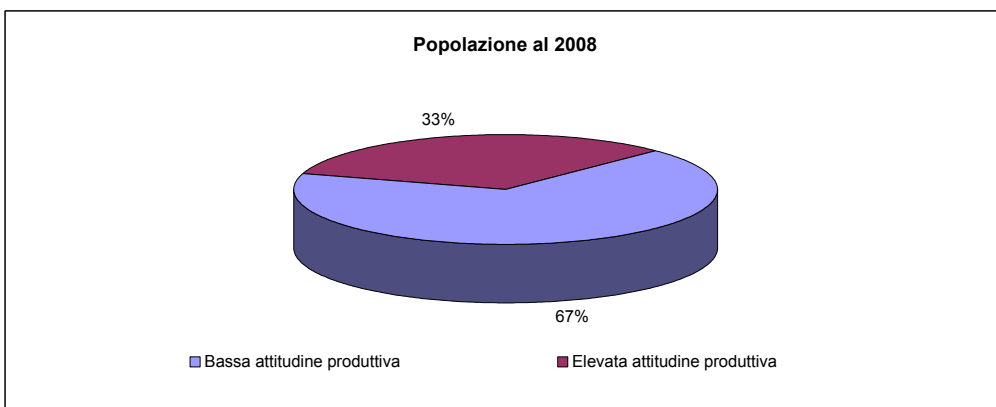
Codice comune	Nome	Indice ponderato APA
69074	ROCCA SAN GIOVANNI	1,7
69075	ROCCASCALEGNA	1,5
69076	ROCCASPINALVETI	1,9
69077	ROIO DEL SANGRO	1,5
69078	ROSELLO	1,6
69079	SAN BUONO	1,4
69080	SAN GIOVANNI LIPIONI	1,5
69081	SAN GIOVANNI TEATINO	2,1
69082	SAN MARTINO SULLA MARRUCINA	1,3
69083	SAN SALVO	2,3
69084	SANTA MARIA IMBARO	2,3
69085	SANTEUSANIO DEL SANGRO	1,7
69086	SAN VITO CHIETINO	1,7
69087	SCERNI	1,8
69088	SCHIAVI DI ABRUZZO	1,4
69089	TARANTA PELIGNA	1,2
69090	TOLLO	1,8
69091	TORINO DI SANGRO	1,8
69092	TORNARECCIO	1,2
69093	TORREBRUNA	1,4
69094	TORREVECCHIA TEATINA	1,8
69095	TORRICELLA PELIGNA	1,8
69096	TREGLIO	1,7
69097	TUFILLO	1,7
69098	VACRI	1,4
69099	VASTO	1,6
69100	VILLALFONSINA	1,8
69101	VILLAMAGNA	1,5
69102	VILLA SANTA MARIA	1,9
69103	PIETRAFERRAZZANA	1,7
69104	FALLO	1,8

fig. 3b - caratterizzazioni dello svantaggio del sistema fisico ambientale



Tav. 3.4 - Popolazione, superficie e numero di comuni per le caratterizzazioni dello svantaggio del sistema fisico-ambientale - regione Abruzzo

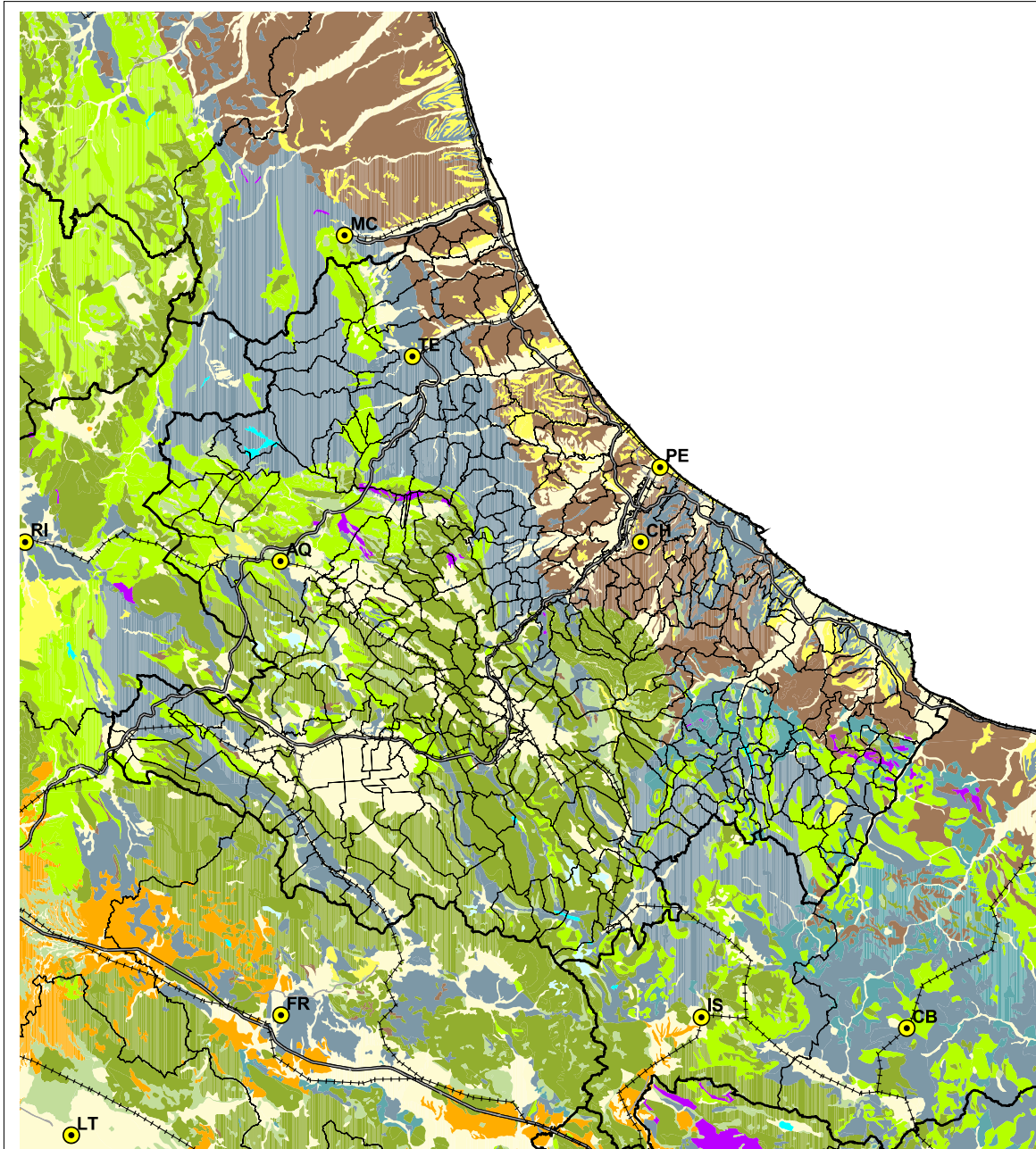
Tipologie	Popolazione residente al 2008		Superficie territoriale (Kmq)		Numero comuni	
	v.a.	%	v.a.	%	v.a.	%
Bassa attitudine produttiva	896.359	67,2	8.283,32	76,7	226	74,1
Elevata attitudine produttiva	438.316	32,8	2.514,55	23,3	79	25,9
Totale	1.334.675	100,0	10.797,87	100,0	305	100,0



Tav. 3.5 - Popolazione, superficie e numero di comuni per le caratterizzazioni dello svantaggio del sistema fisico-ambientale - dati provinciali

Tipologie	Popolazione residente al 2008		Superficie territoriale (Kmq)		Numero comuni	
	v.a.	%	v.a.	%	v.a.	%
L'AQUILA						
- Bassa attitudine produttiva	162.957	52,7	3.928,11	78,0	79	73,1
- Elevata attitudine produttiva	146.174	47,3	1.106,35	22,0	29	26,9
Totale	309.131	100,0	5.034,46	100,0	108	100,0
TERAMO						
- Bassa attitudine produttiva	135.301	43,7	1.198,09	61,4	27	57,4
- Elevata attitudine produttiva	174.537	56,3	752,30	38,6	20	42,6
Totale	309.838	100,0	1.950,39	100,0	47	100,0
PESCARA						
- Bassa attitudine produttiva	253.548	79,4	767,85	62,7	27	58,7
- Elevata attitudine produttiva	65.661	20,6	456,82	37,3	19	41,3
Totale	319.209	100,0	1.224,67	100,0	46	100,0
CHIETI						
- Bassa attitudine produttiva	344.553	86,9	2.389,27	92,3	93	89,4
- Elevata attitudine produttiva	51.944	13,1	199,08	7,7	11	10,6
Totale	396.497	100,0	2.588,35	100,0	104	100,0

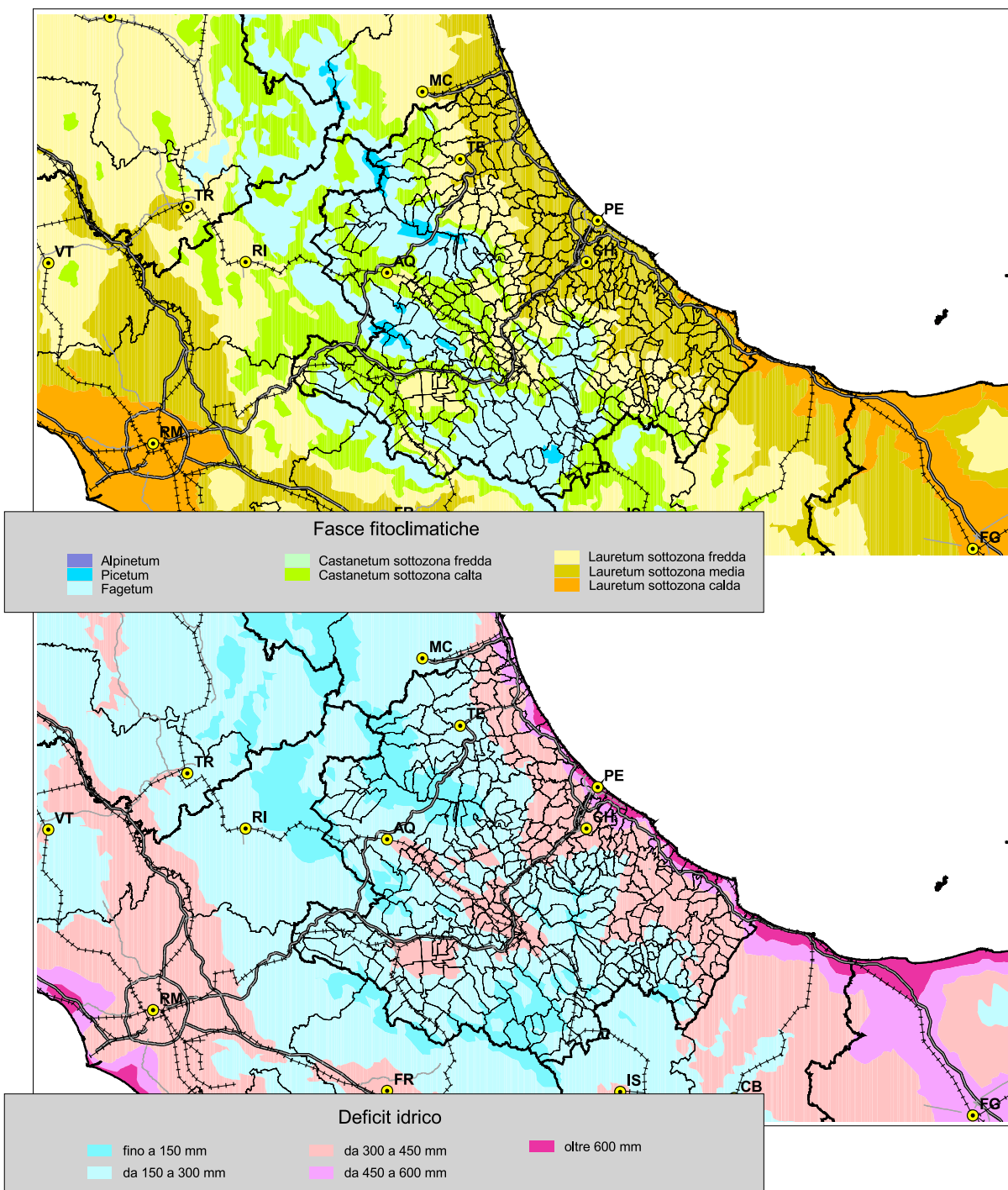
fig. 3c - Litologia



Litologie principali

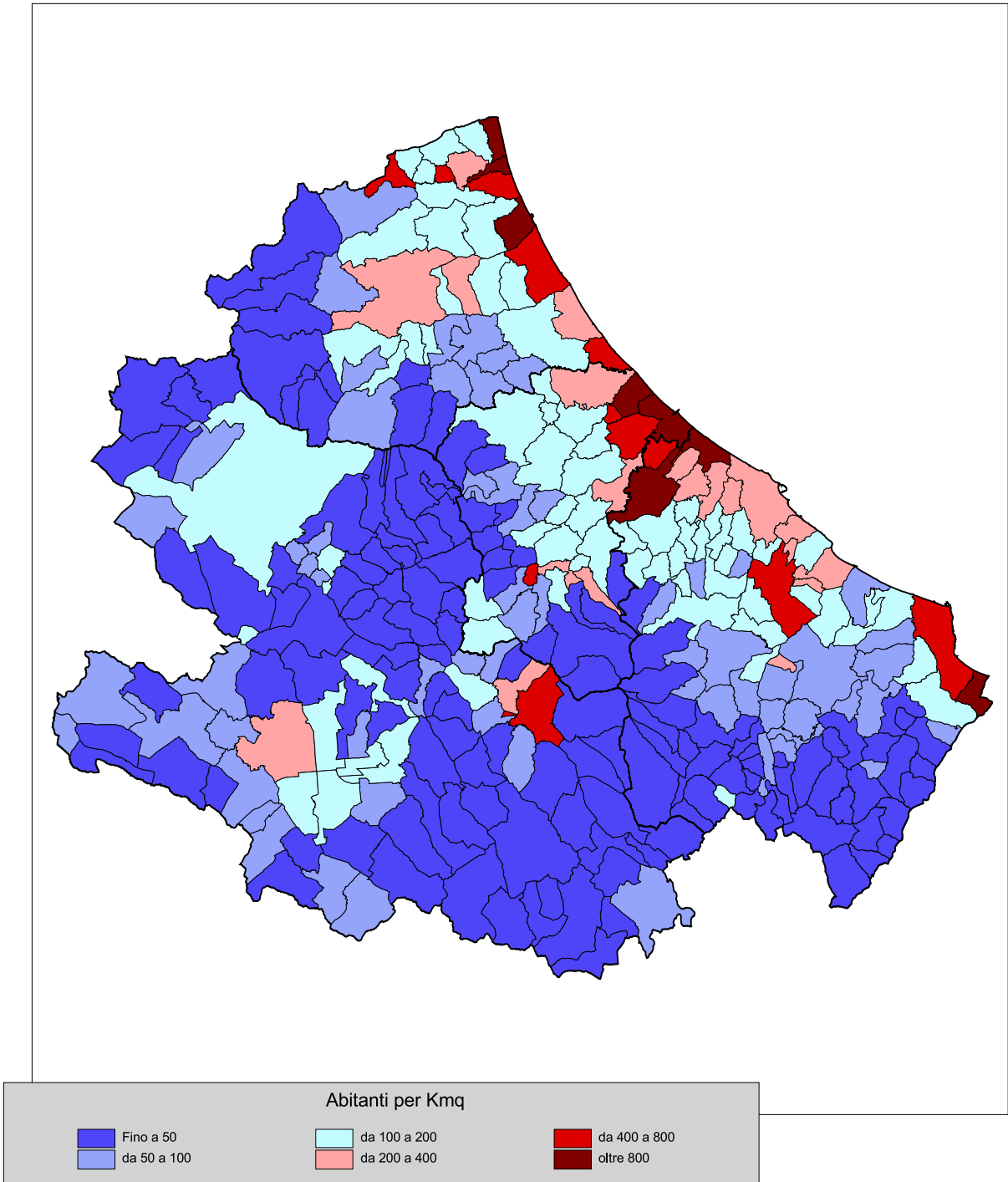
- | | | |
|---|---|-------------------------------|
| Depositi sciolti recenti ed attuali | Rocce metamorfiche | Sedimenti granulari sciolti |
| Coperture detritiche di versante, eluvio-colluviali, ecc. | Rocce evaporitiche | Ritmi calcareo-marnose |
| Morene | Caotici e caoticizzati | Sedimenti granulari cementati |
| Depositi vulcanici | Rocce carbonatiche | Acque |
| Rocce intrusive e subvulcaniche | Rocce sedimentarie argillose e pelitiche variamente alternate | Ghiacciai |

fig. 3d - Clima



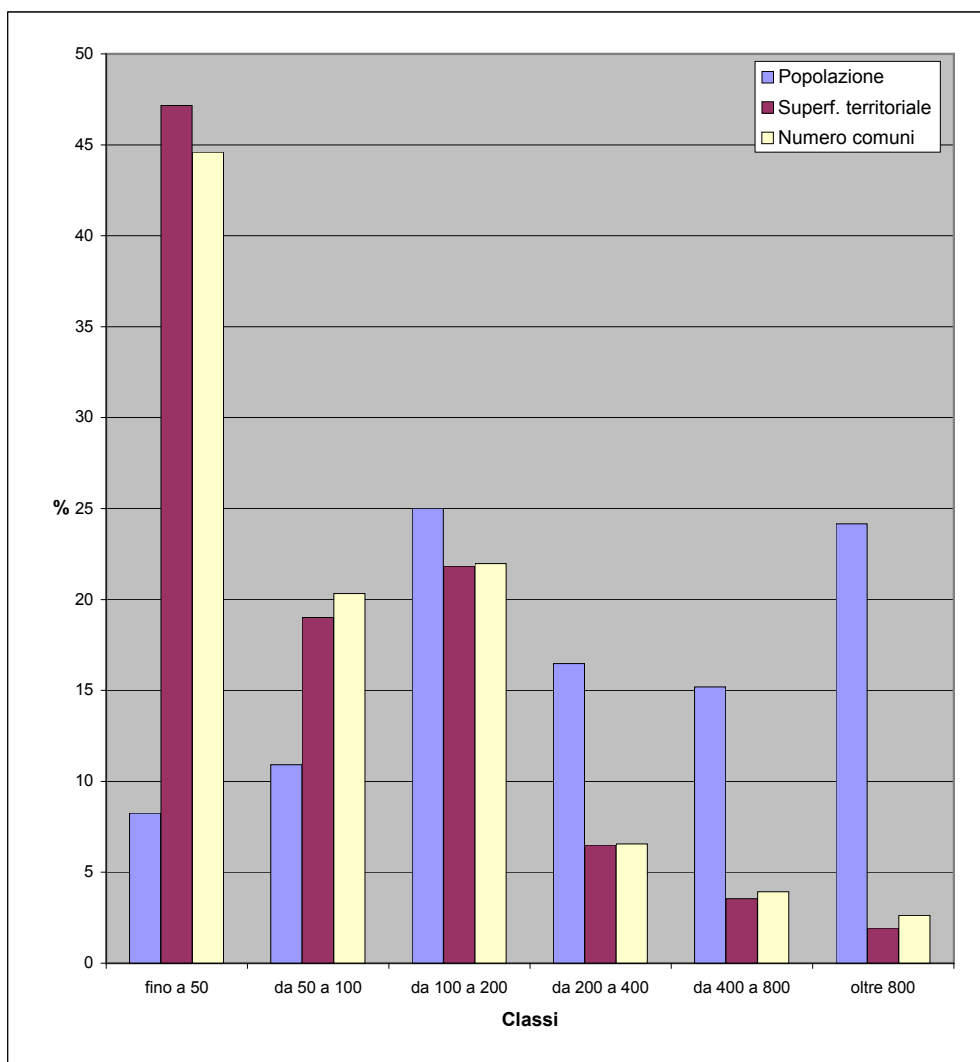
4 - GLI INDICATORI DEL SISTEMA INSEDIATIVO

fig. 4a - Densità della popolazione residente al 2008



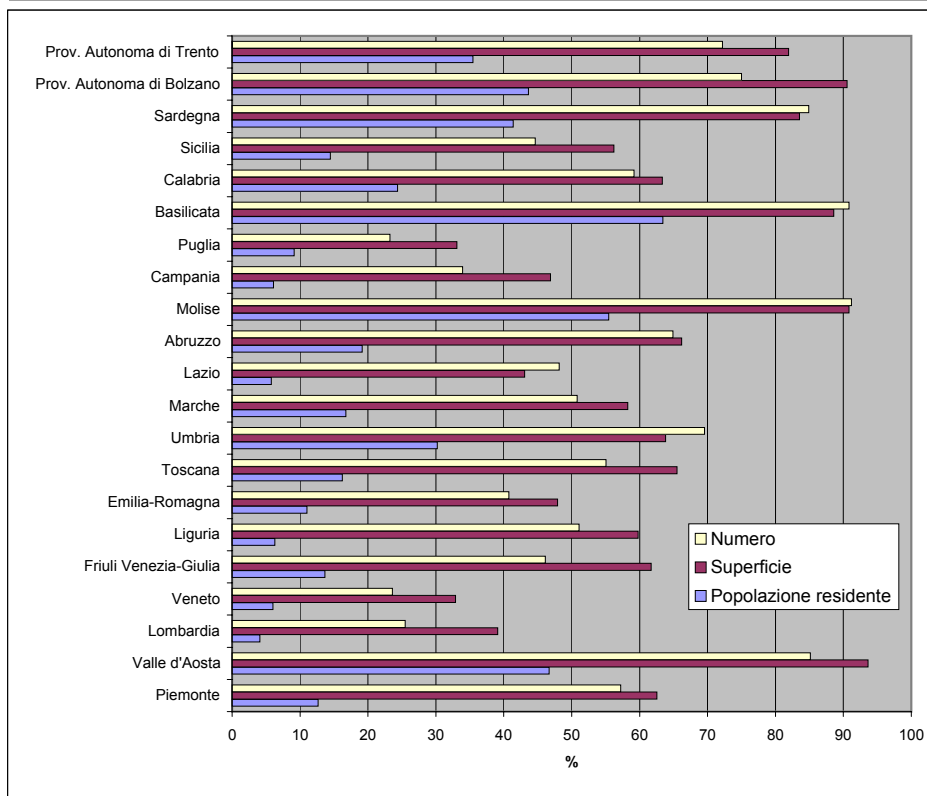
Tav. 4.1 - Popolazione, superficie e numero di comuni per classi di densità della popolazione residente al 2008 - regione Abruzzo

Classi	Popolazione residente al 2008		Superficie territoriale (Kmq)		Numero comuni	
	v.a.	%	v.a.	%	v.a.	%
fino a 50	110.101	8,2	5.093,54	47,2	136	44,6
da 50 a 100	145.612	10,9	2.052,56	19,0	62	20,3
da 100 a 200	333.809	25,0	2.356,97	21,8	67	22,0
da 200 a 400	219.888	16,5	701,69	6,5	20	6,6
da 400 a 800	202.754	15,2	383,76	3,6	12	3,9
oltre 800	322.511	24,2	209,35	1,9	8	2,6
Totale	1.334.675	100,0	10.797,87	100,0	305	100,0



Tav. 4.2 - Popolazione, superficie e numero di comuni con densità demografica inferiore a 100 abitanti per kmq - dati regionali

Regioni	Popolazione residente al 2008		Superficie territoriale (Kmq)		Numero comuni	
	v.a.	%	v.a.	%	v.a.	%
Piemonte	561.096	12,7	15.883,59	62,5	690	57,2
Valle d'Aosta	59.327	46,7	3.055,74	93,6	63	85,1
Lombardia	397.309	4,1	9.331,71	39,1	394	25,5
Veneto	293.274	6,0	6.046,71	32,9	137	23,6
Friuli Venezia-Giulia	168.226	13,7	4.846,80	61,7	101	46,1
Liguria	101.894	6,3	3.239,39	59,8	120	51,1
Emilia-Romagna	478.344	11,0	10.598,66	47,9	139	40,8
Toscana	600.955	16,2	15.063,45	65,5	158	55,1
Umbria	270.196	30,2	5.396,29	63,8	64	69,6
Marche	262.852	16,7	5.646,29	58,2	125	50,8
Lazio	324.042	5,8	7.409,47	43,1	182	48,1
Abruzzo	255.713	19,2	7.146,10	66,2	198	64,9
Molise	177.840	55,4	4.030,72	90,8	124	91,2
Campania	353.457	6,1	6.374,93	46,9	187	33,9
Puglia	372.360	9,1	6.407,38	33,1	60	23,3
Basilicata	374.581	63,4	8.851,79	88,6	119	90,8
Calabria	488.988	24,3	9.552,08	63,3	242	59,2
Sicilia	728.124	14,5	14.455,34	56,2	174	44,6
Sardegna	691.649	41,4	19.426,11	83,5	320	84,9
Prov. Autonoma di Bolzano	217.661	43,6	6.700,23	90,5	87	75,0
Prov. Autonoma di Trento	184.220	35,4	5.084,46	81,9	161	72,2
Totale Italia	7.362.108	12,3	174.547,24	58,1	3.845	47,5



Tav. 4.3 Densità della popolazione residente al 2008

Codice comune	Nome	Residenti per Km ² al 2008	Superficie territoriale (Km ²)	Popolazione residente al 2008
66001	ACCIANO	11,7	32,36	379
66002	AIELLI	42,5	34,70	1.475
66003	ALFEDENA	20,1	40,27	811
66004	ANVERSA DEGLI ABRUZZI	12,5	31,78	397
66005	ATELETA	29,0	41,69	1.208
66006	AVEZZANO	397,5	104,04	41.354
66007	BALSORANO	63,8	58,01	3.700
66008	BARETE	28,1	24,33	684
66009	BARISCIANO	23,4	78,56	1.840
66010	BARREA	8,8	86,96	765
66011	BISEGNA	6,3	46,15	292
66012	BUGNARA	42,3	25,77	1.091
66013	CAGNANO AMITERNO	23,1	60,24	1.392
66014	CALASCIO	3,9	39,84	156
66015	CAMPO DI GIOVE	28,8	30,45	876
66016	CAMPOTOSTO	13,6	51,58	699
66017	CANISTRO	67,7	15,78	1.068
66018	CANSANO	6,9	40,21	279
66019	CAPESTRANO	22,4	43,08	966
66020	CAPISTRELLO	89,3	60,85	5.432
66021	CAPITIGNANO	22,6	30,63	691
66022	CAPORCIANO	13,3	18,29	244
66023	CAPPADOCIA	8,1	67,42	548
66024	CARAPELLE CALVISIO	6,6	14,48	96
66025	CARSOLI	58,6	95,27	5.580
66026	CASTEL DEL MONTE	8,2	57,83	476
66027	CASTEL DI IERI	18,4	18,79	345
66028	CASTEL DI SANGRO	70,5	84,05	5.926
66029	CASTELLAFIUME	45,1	24,61	1.110
66030	CASTELVECCHIO CALVISIO	12,2	15,09	184
66031	CASTELVECCHIO SUBEQUO	58,2	19,23	1.119
66032	CELANO	123,4	91,77	11.322
66033	CERCHIO	87,0	20,11	1.749
66034	CIVITA D'ANTINO	35,3	29,11	1.028
66035	CIVITELLA ALFEDENA	10,7	29,50	316
66036	CIVITELLA ROVETO	75,2	45,35	3.408
66037	COCULLO	8,4	31,72	267
66038	COLLARMELE	42,1	23,70	997
66039	COLLELONGO	24,0	57,17	1.374
66040	COLLEPIETRO	15,9	15,24	243
66041	CORFINIO	57,8	18,21	1.052
66042	FAGNANO ALTO	18,3	24,48	447
66043	FONTECCHIO	24,4	16,89	412
66044	FOSSA	81,2	8,63	701
66045	GAGLIANO ATERNO	9,0	33,36	300
66046	GIOIA DEI MARSII	35,3	63,39	2.239
66047	GORIANO SICOLI	27,6	21,77	600
66048	INTRODACQUA	56,9	36,97	2.102
66049	L'AQUILA	156,3	466,96	72.988
66050	LECCE NEI MARSII	26,2	65,98	1.727
66051	LUCO DEI MARSII	131,4	44,59	5.858
66052	LUCOLI	9,2	109,74	1.012
66053	MAGLIANO DE' MARSII	57,2	67,96	3.884
66054	MASSA D'ALBE	23,1	68,47	1.581
66055	MOLINA ATERNO	36,3	11,84	430
66056	MONTEREALE	26,9	104,39	2.807
66057	MORINO	29,4	52,58	1.546
66058	NAVELLI	14,3	42,12	603
66059	OCRE	45,9	23,54	1.080
66060	OFENA	16,3	36,72	597
66061	OPI	9,3	49,37	457
66062	ORICOLA	60,5	18,40	1.113
66063	ORTONA DEI MARSII	13,0	52,66	684
66064	ORTUCCHIO	54,7	35,62	1.950
66065	OVINDOLI	20,8	58,84	1.224
66066	PACENTRO	17,7	71,99	1.277
66067	PERETO	18,6	41,11	764

Codice comune	Nome	Residenti per Km ² al 2008	Superficie territoriale (Km ²)	Popolazione residente al 2008
66068	PESCASSEROLI	24,4	92,54	2.254
66069	PESCINA	118,5	37,51	4.445
66070	PESCOCOSTANZO	22,6	52,25	1.182
66071	PETTORANO SUL GIZIO	21,5	62,38	1.339
66072	PIZZOLI	63,9	56,11	3.583
66073	POGGIO PICENZE	91,7	11,62	1.066
66074	PRATA D'ANSIDONIA	26,5	19,66	520
66075	PRATOLA PELIGNA	280,9	28,27	7.940
66076	PREZZA	53,4	19,71	1.053
66077	RAIANO	102,2	29,10	2.973
66078	RIVISONDOLI	22,2	31,65	704
66079	ROCCACASALE	41,9	17,23	721
66080	ROCCA DI BOTTE	29,0	29,77	864
66081	ROCCA DI CAMBIO	18,5	27,62	512
66082	ROCCA DI MEZZO	18,3	87,14	1.597
66083	ROCCA PIA	4,0	44,80	180
66084	ROCCARASO	33,3	49,95	1.662
66085	SAN BENEDETTO DEI MARSÌ	158,0	25,25	3.990
66086	SAN BENEDETTO IN PERILLIS	6,3	19,01	120
66087	SAN DEMETRIO NE' VESTINI	112,3	16,33	1.834
66088	SAN PIO DELLE CAMERE	36,0	17,27	622
66089	SANTE MARIE	32,7	40,06	1.310
66090	SANT'EUSANIO FORCONESE	50,6	7,97	403
66091	SANTO STEFANO DI SESSANIO	3,7	33,29	124
66092	SAN VINCENZO VALLE ROVETO	57,5	43,37	2.494
66093	SCANNO	15,1	134,04	2.018
66094	SCONTRONE	27,7	21,38	592
66095	SCOPPITO	58,9	53,04	3.126
66096	SCURCOLA MARSICANA	92,2	30,01	2.768
66097	SECINARO	12,6	32,05	403
66098	SULMONA	432,2	58,33	25.212
66099	TAGLIACOZZO	77,9	89,40	6.960
66100	TIONE DEGLI ABRUZZI	8,6	40,24	344
66101	TORNIMPARTE	45,6	65,87	3.002
66102	TRASACCO	119,7	51,41	6.153
66103	VILLALAGO	17,3	35,29	609
66104	VILLA SANTA LUCIA DEGLI ABRUZZI	5,9	27,67	163
66105	VILLA SANT'ANGELO	82,3	5,26	433
66106	VILLAVALLELONGA	12,7	73,44	933
66107	VILLETTA BARREA	32,8	20,54	673
66108	VITTORITO	66,1	14,04	928
67001	ALBA ADRIATICA	1284,2	9,48	12.174
67002	ANCARANO	133,3	14,41	1.921
67003	ARSITA	26,4	34,09	900
67004	ATRI	122,7	92,28	11.326
67005	BASCIANO	133,0	18,69	2.485
67006	BELLANTE	146,2	49,91	7.295
67007	BISENTI	64,8	30,91	2.004
67008	CAMPLI	102,3	73,89	7.558
67009	CANZANO	113,7	16,90	1.922
67010	CASTEL CASTAGNA	29,2	17,73	518
67011	CASTELLALTO	218,9	33,98	7.439
67012	CASTELLI	25,4	49,73	1.264
67013	CASTIGLIONE MESSER RAIMONDO	77,8	30,82	2.398
67014	CASTILENTI	67,0	23,66	1.586
67015	CELLINO ATTANASIO	60,4	43,99	2.657
67016	CERMIGNANO	71,6	26,15	1.872
67017	CIVITELLA DEL TRONTO	70,4	77,57	5.459
67018	COLLEDARA	113,7	19,86	2.258
67019	COLONNELLA	163,4	21,94	3.585
67020	CONTROGUERRA	109,2	22,84	2.495
67021	CORROPOLI	205,3	21,98	4.512
67022	CORTINO	11,7	62,72	731
67023	CROGNALETO	12,3	124,18	1.525
67024	FANO ADRIANO	11,5	35,43	407
67025	GIULIANOVA	851,9	27,40	23.343
67026	ISOLA DEL GRAN SASSO D'ITALIA	60,0	83,21	4.993
67027	MONTEFINO	60,9	18,49	1.126
67028	MONTORIO AL VOMANO	153,1	53,47	8.184

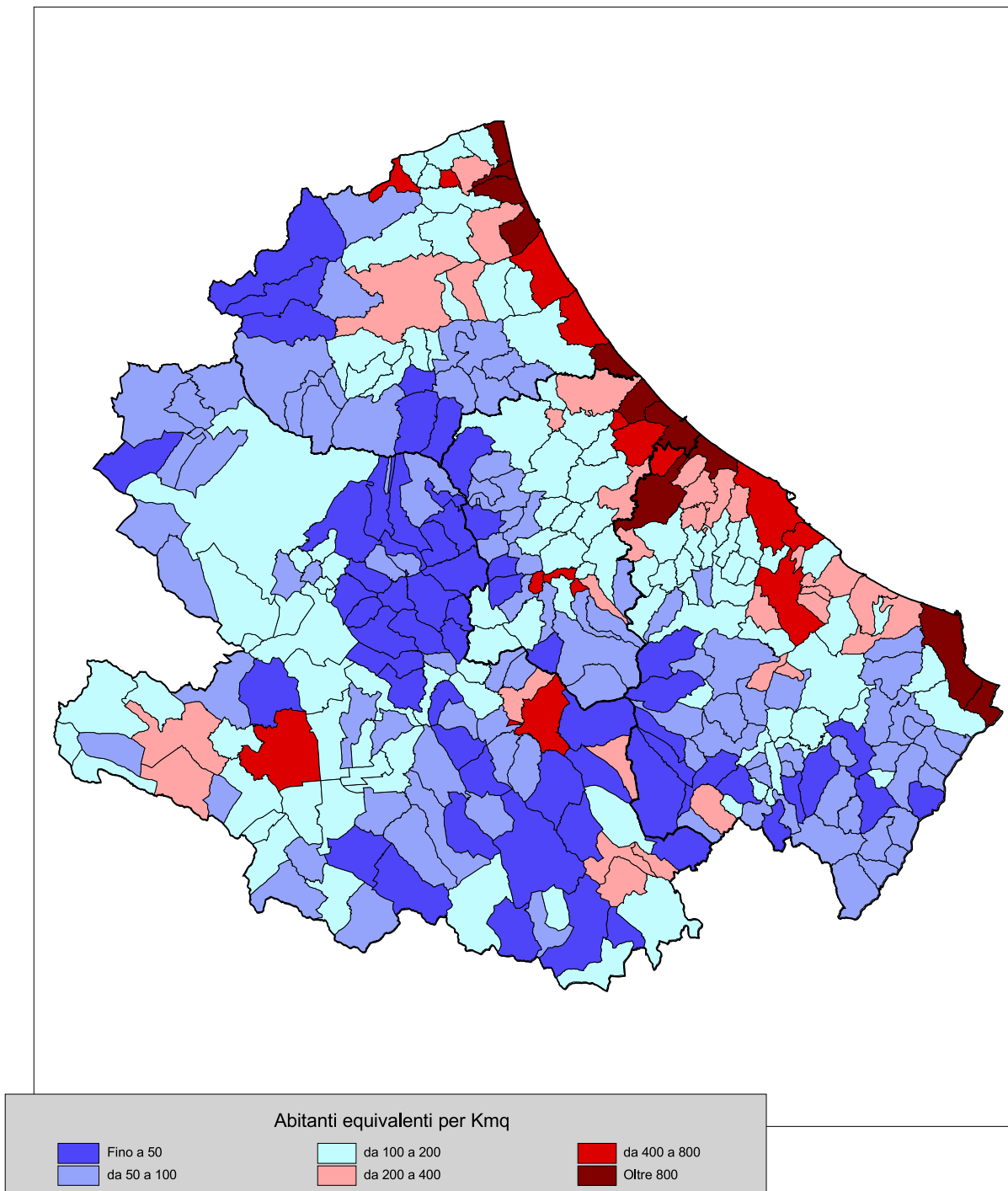
4 gli indicatori dello svantaggio del sistema insediativo - REGIONE ABRUZZO

Codice comune	Nome	Residenti per Km ² al 2008	Superficie territoriale (Km ²)	Popolazione residente al 2008
67029	MORRO D'ORO	128,4	28,17	3.617
67030	MOSCIANO SANT'ANGELO	187,5	48,35	9.065
67031	NERETO	716,4	6,97	4.993
67032	NOTARESCO	183,0	38,14	6.979
67033	PENNA SANT'ANDREA	160,1	11,04	1.768
67034	PIETRACAMELA	6,7	44,32	295
67035	PINETO	383,5	37,63	14.430
67036	ROCCA SANTA MARIA	10,1	61,25	617
67037	ROSETO DEGLI ABRUZZI	467,4	53,01	24.779
67038	SANT'EGIDIO ALLA VIBRATA	531,3	18,21	9.675
67039	SANT'OMERO	160,2	33,98	5.444
67040	SILVI	755,4	20,68	15.622
67041	TERAMO	361,8	152,07	55.015
67042	TORANO NUOVO	165,5	10,20	1.688
67043	TORRICELLA SICURA	50,2	54,08	2.712
67044	TORTORETO	419,1	22,98	9.631
67045	TOSSICIA	58,8	25,30	1.487
67046	VALLE CASTELLANA	8,2	133,90	1.091
67047	MARTINSICURO	1180,1	14,40	16.993
68001	ABBATEGGIO	28,2	15,71	443
68002	ALANNO	113,1	32,51	3.676
68003	BOLOGNANO	72,4	16,75	1.213
68004	BRITTOLI	21,9	15,81	346
68005	BUSSI SUL TIRINO	106,2	26,29	2.793
68006	CAPPELLE SUL TAVO	720,3	5,46	3.933
68007	CARAMANICO TERME	24,2	84,55	2.043
68008	CARPINETO DELLA NORA	30,8	23,28	716
68009	CASTIGLIONE A CASAURIA	52,5	16,65	874
68010	CATIGNANO	88,5	17,04	1.508
68011	CEPAGATTI	341,1	30,34	10.348
68012	CITTA' SANT'ANGELO	229,2	61,95	14.196
68013	CIVITAQUANA	63,1	21,78	1.375
68014	CIVITELLA CASANOVA	62,5	31,77	1.985
68015	COLLECORVINO	181,2	32,07	5.812
68016	CORVARA	20,7	13,71	284
68017	CUGNOLI	101,8	15,95	1.624
68018	ELICE	121,8	14,16	1.724
68019	FARINDOLA	37,0	45,31	1.674
68020	LETTOMANOPPELLO	202,7	15,06	3.052
68021	LORETO APRUTINO	129,4	59,55	7.707
68022	MANOPPELLO	171,7	39,48	6.779
68023	MONTEBELLO DI BERTONA	49,4	21,30	1.052
68024	MONTESILVANO	2097,1	23,39	49.052
68025	MOSCUFO	162,0	20,24	3.278
68026	NOCCIANO	135,7	13,66	1.854
68027	PENNE	142,5	90,42	12.888
68028	PESCARA	3659,2	33,62	123.022
68029	PESCOSANSONESCO	29,5	18,46	544
68030	PIANELLA	174,8	46,84	8.186
68031	PICCIANO	181,4	7,43	1.348
68032	PIETRANICO	39,3	14,50	570
68033	POPOLI	161,9	34,34	5.561
68034	ROCCAMORICE	40,8	24,65	1.005
68035	ROSCIANO	120,6	27,83	3.355
68036	SALLE	14,0	21,61	303
68037	SANT'EUFEMIA A MAIELLA	7,4	40,05	297
68038	SAN VALENTINO IN ABRUZZO CITERIORE	121,7	16,35	1.989
68039	SCAFA	392,7	10,09	3.962
68040	SERRAMONACESCA	26,2	23,89	626
68041	SPOLTORE	493,1	36,74	18.117
68042	TOCCO DA CASAURIA	94,7	29,90	2.830
68043	TORRE DE' PASSERI	539,5	5,93	3.199
68044	TURRIVALIGNANI	138,4	6,30	872
68045	VICOLI	44,0	9,38	413
68046	VILLA CELIERA	62,1	12,57	781
69001	ALTINO	183,5	15,23	2.794
69002	ARCHI	82,0	28,18	2.310
69003	ARI	109,9	11,26	1.237
69004	ARIELLI	102,4	11,51	1.178

Codice comune	Nome	Residenti per Km ² al 2008	Superficie territoriale (Km ²)	Popolazione residente al 2008
69005	ATESSA	96,6	111,43	10.769
69006	BOMBA	50,7	18,13	920
69007	BORRELO	27,5	14,42	396
69008	BUCCHIANICO	134,9	38,05	5.133
69009	MONTEBELLO SUL SANGRO	19,4	5,40	105
69010	CANOSA SANNITA	105,8	14,10	1.492
69011	CARPINETO SINELLO	24,2	29,48	713
69012	CARUNCHIO	21,7	32,39	702
69013	CASACANDITELLA	114,2	12,41	1.417
69014	CASALANGUIDA	78,1	13,59	1.061
69015	CASALBORDINO	140,8	45,90	6.461
69016	CASALINCONTRADA	197,5	15,86	3.132
69017	CASOLI	89,6	66,67	5.973
69018	CASTEL FRENTANO	190,9	21,88	4.176
69019	CASTELGUIDONE	29,7	14,87	441
69020	CASTIGLIONE MESSER MARINO	41,5	47,70	1.979
69021	CELENZA SUL TRIGNO	44,7	22,61	1.011
69022	CHIETI	934,8	58,55	54.733
69023	CIVITALUPARELLA	17,2	22,51	386
69024	CIVITELLA MESSER RAIMONDO	74,1	12,37	917
69025	COLLEDIMACINE	22,5	11,40	257
69026	COLLEDIMEZZO	51,3	11,06	567
69027	CRECCHIO	158,4	19,35	3.065
69028	CUPELLO	101,7	48,01	4.882
69029	DOGLIOLA	35,1	11,64	409
69030	FARA FILIORUM PETRI	131,0	14,82	1.941
69031	FARA SAN MARTINO	35,7	43,65	1.557
69032	FILETTO	76,1	13,58	1.033
69033	FOSSACESIA	205,6	30,18	6.204
69034	FRAINE	25,4	16,10	409
69035	FRANCAVILLA AL MARE	1054,9	23,00	24.262
69036	FRESAGRAN DINARIA	44,5	24,79	1.103
69037	FRISA	170,4	11,36	1.936
69038	FURCI	43,9	26,20	1.149
69039	GAMBERALE	22,0	15,57	342
69040	GESSOPALENA	52,6	31,42	1.653
69041	GISSI	84,2	36,00	3.032
69042	GIULIANO TEATINO	135,1	9,99	1.350
69043	GUARDIAGRELE	170,7	56,24	9.599
69044	GUILMI	34,8	12,98	451
69045	LAMA DEI PELIGNI	46,1	31,35	1.444
69046	LANCIANO	553,1	66,12	36.569
69047	LENTELLA	58,6	12,53	734
69048	LETTOPALENA	18,0	20,97	378
69049	LISCIA	94,5	8,02	758
69050	MIGLIANICO	210,5	22,59	4.756
69051	MONTAZZOLI	26,5	39,22	1.041
69052	MONTEFERRANTE	10,3	15,18	157
69053	MONTELAPIANO	10,1	8,26	83
69054	MONTENERODOMO	27,4	29,98	821
69055	MONTEODORISIO	102,2	25,37	2.593
69056	MOZZAGROGNA	164,0	13,71	2.249
69057	ORSOGNA	164,3	25,26	4.151
69058	ORTONA	340,3	70,17	23.876
69059	PAGLIETA	133,9	34,18	4.578
69060	PALENA	15,7	91,74	1.443
69061	PALMOLI	31,7	32,76	1.038
69062	PALOMBARO	64,7	17,85	1.154
69063	PENNADOMO	29,7	11,33	336
69064	PENNAPIEDIMONTE	11,3	47,17	534
69065	PERANO	269,7	6,23	1.680
69066	PIZZOFERRATO	37,6	30,85	1.160
69067	POGGIOFIORITO	99,3	9,92	985
69068	POLLUTRI	90,1	26,07	2.349
69069	PRETORO	39,9	26,08	1.040
69070	QUADRI	121,6	7,41	901
69071	RAPINO	70,8	20,23	1.432
69072	RIPA TEATINA	210,9	20,00	4.217
69073	ROCCAMONTEPIANO	102,4	18,10	1.854

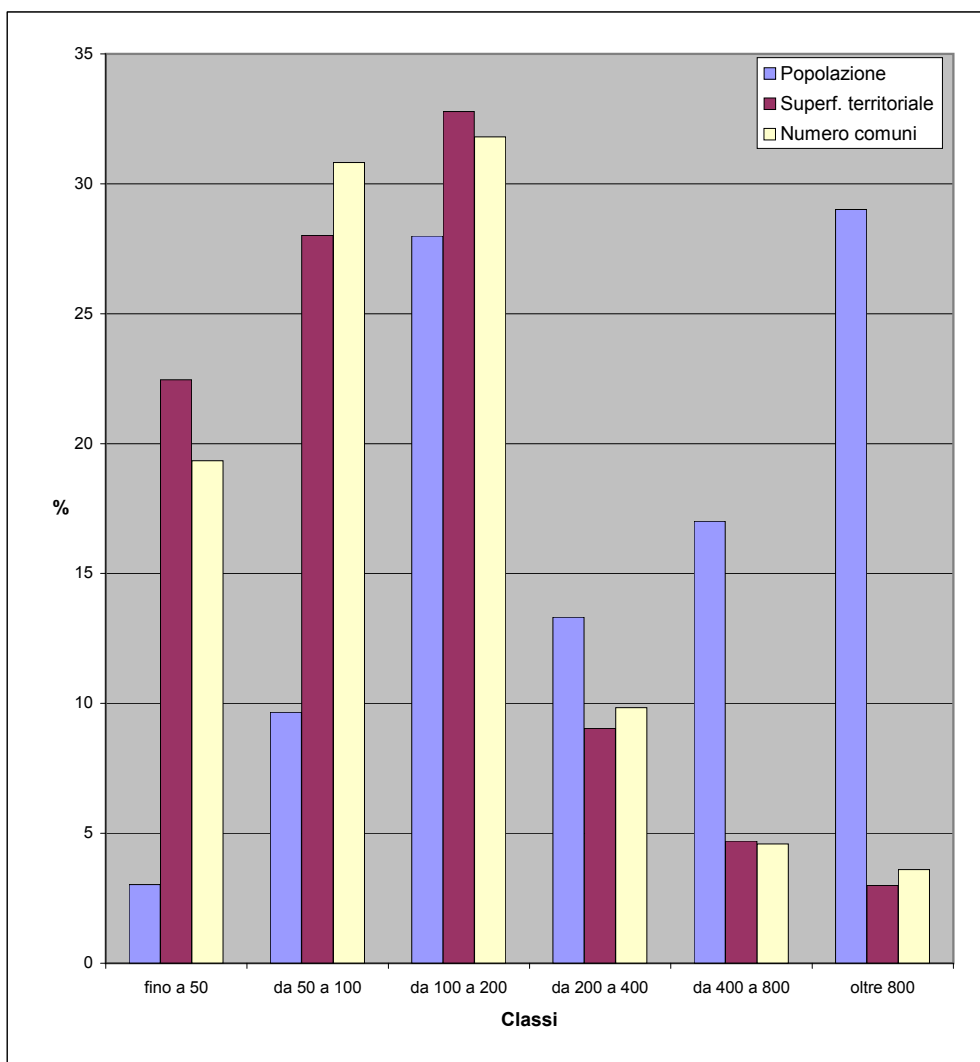
Codice comune	Nome	Residenti per Km ² al 2008	Superficie territoriale (Km ²)	Popolazione residente al 2008
69074	ROCCA SAN GIOVANNI	109,9	21,47	2.360
69075	ROCCASCALEGNA	62,0	22,63	1.404
69076	ROCCASPINALVETI	45,7	32,92	1.504
69077	ROIO DEL SANGRO	10,5	11,73	123
69078	ROSELLO	15,0	19,29	289
69079	SAN BUONO	42,8	25,03	1.072
69080	SAN GIOVANNI LIPIONI	27,8	8,67	241
69081	SAN GIOVANNI TEATINO	623,6	18,68	11.648
69082	SAN MARTINO SULLA MARRUCINA	141,2	7,25	1.024
69083	SAN SALVO	970,4	19,51	18.932
69084	SANTA MARIA IMBARO	309,3	6,01	1.859
69085	SANT'EUSANIO DEL SANGRO	103,9	23,96	2.490
69086	SAN VITO CHIETINO	312,2	16,79	5.242
69087	SCERNI	86,1	41,05	3.536
69088	SCHIAVI DI ABRUZZO	23,6	45,28	1.067
69089	TARANTA PELIGNA	21,3	21,65	460
69090	TOLLO	285,2	14,88	4.243
69091	TORINO DI SANGRO	96,6	32,31	3.122
69092	TORNARECCIO	71,4	27,73	1.980
69093	TORREBRUNA	44,0	23,59	1.038
69094	TORREVECCHIA TEATINA	275,2	14,60	4.018
69095	TORRICELLA PELIGNA	42,3	35,40	1.498
69096	TREGLIO	319,9	4,83	1.545
69097	TUFILLO	23,6	21,56	508
69098	VACRI	144,2	12,09	1.743
69099	VASTO	557,3	70,65	39.376
69100	VILLALFONSINA	109,5	9,06	992
69101	VILLAMAGNA	195,0	12,73	2.482
69102	VILLA SANTA MARIA	90,5	16,18	1.465
69103	PIETRAFERRAZZANA	30,4	4,34	132
69104	FALLO	26,0	5,99	156

fig. 4b - Densità della popolazione residente e turistica al 2008



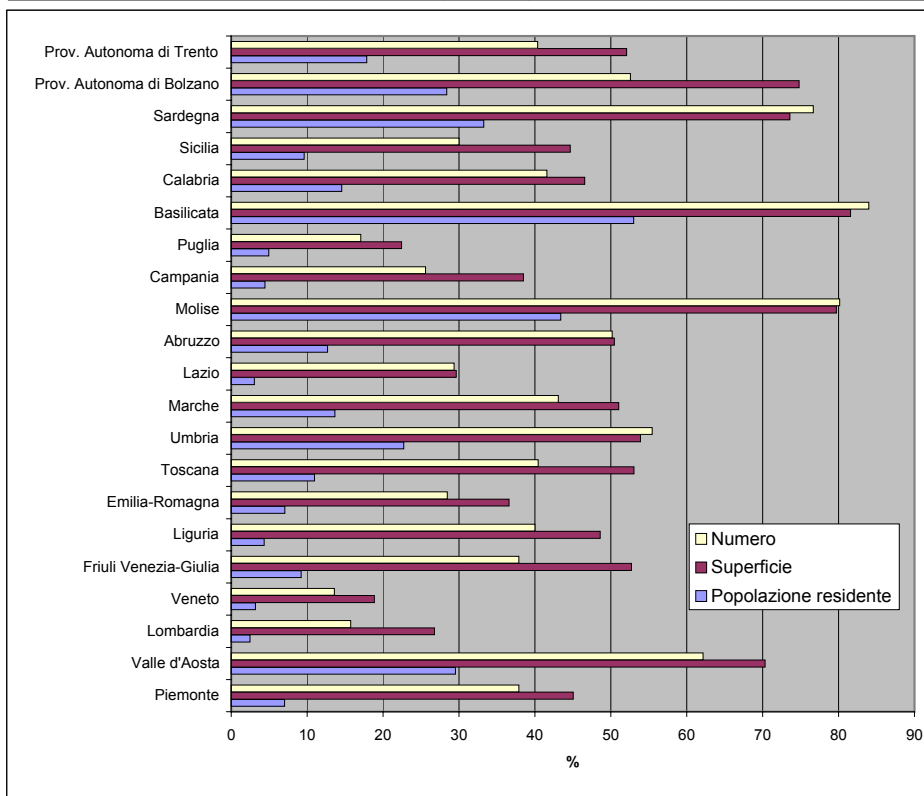
Tav. 4.4 - Popolazione, superficie e numero di comuni per classi di densità della popolazione residente e turistica al 2008 - regione Abruzzo

Classi	Popolazione residente al 2008		Superficie territoriale (Kmq)		Numero comuni	
	v.a.	%	v.a.	%	v.a.	%
fino a 50	40.372	3,0	2.425,11	22,5	59	19,3
da 50 a 100	128.873	9,7	3.025,21	28,0	94	30,8
da 100 a 200	373.538	28,0	3.539,63	32,8	97	31,8
da 200 a 400	177.763	13,3	976,09	9,0	30	9,8
da 400 a 800	226.989	17,0	508,17	4,7	14	4,6
oltre 800	387.140	29,0	323,66	3,0	11	3,6
Totale	1.334.675	100,0	10.797,87	100,0	305	100,0



Tav. 4.5 - Popolazione, superficie e numero di comuni con densità demografica equivalente (residenti e turisti) inferiore a 100 abitanti per kmq - dati regionali

Regioni	Popolazione residente al 2008		Superficie territoriale (Kmq)		Numero comuni	
	v.a.	%	v.a.	%	v.a.	%
Piemonte	311.284	7,0	11.445,72	45,1	457	37,9
Valle d'Aosta	37.514	29,5	2.294,62	70,3	46	62,2
Lombardia	241.926	2,5	6.390,17	26,8	243	15,7
Veneto	156.034	3,2	3.465,02	18,8	79	13,6
Friuli Venezia-Giulia	113.459	9,2	4.140,65	52,7	83	37,9
Liguria	70.248	4,3	2.635,38	48,6	94	40,0
Emilia-Romagna	306.875	7,1	8.093,51	36,6	97	28,4
Toscana	406.102	11,0	12.202,06	53,1	116	40,4
Umbria	203.321	22,7	4.557,30	53,9	51	55,4
Marche	214.105	13,6	4.946,53	51,0	106	43,1
Lazio	171.401	3,0	5.100,65	29,6	111	29,4
Abruzzo	169.245	12,7	5.450,32	50,5	153	50,2
Molise	139.251	43,4	3.537,86	79,7	109	80,1
Campania	257.646	4,4	5.234,27	38,5	141	25,6
Puglia	201.569	4,9	4.341,65	22,4	44	17,1
Basilicata	313.101	53,0	8.150,40	81,6	110	84,0
Calabria	292.068	14,5	7.021,07	46,6	170	41,6
Sicilia	484.387	9,6	11.476,79	44,6	117	30,0
Sardegna	556.090	33,3	17.107,74	73,6	289	76,7
Prov. Autonoma di Bolzano	141.607	28,4	5.534,41	74,8	61	52,6
Prov. Autonoma di Trento	92.866	17,9	3.232,63	52,1	90	40,4
Totale Italia	4.880.099	8,1	136.358,75	45,4	2.767	34,2



Tav. 4.6 Densità della popolazione residente e turistica al 2008

Codice comune	Nome	Popolazione residente e turistica per Km ² al 2008	Popolazione residente al 2008	Stima popolazione turistica al 2008	Rapporto % tra pop. turistica e pop. residente
66001	ACCIANO	32,5	379	671	177,0
66002	AIELLI	79,5	1.475	1.284	87,1
66003	ALFEDENA	127,3	811	4.315	532,1
66004	ANVERSA DEGLI ABRUZZI	38,3	397	821	206,8
66005	ATELETA	48,9	1.208	832	68,9
66006	AVEZZANO	424,9	41.354	2.847	6,9
66007	BALSORANO	85,2	3.700	1.245	33,6
66008	BARETE	82,2	684	1.315	192,3
66009	BARISCIANO	39,9	1.840	1.291	70,2
66010	BARREA	17,4	765	751	98,2
66011	BISEGNA	27,5	292	979	335,3
66012	BUGNARA	70,1	1.091	715	65,5
66013	CAGNANO AMITERNO	50,0	1.392	1.619	116,3
66014	CALASCIO	26,0	156	880	564,1
66015	CAMPO DI GIOVE	343,0	876	9.567	1.092,1
66016	CAMPOTOSTO	58,4	699	2.315	331,2
66017	CANISTRO	103,3	1.068	562	52,6
66018	CANSANO	30,0	279	929	333,0
66019	CAPESTRANO	45,2	966	983	101,8
66020	CAPISTRELLO	145,7	5.432	3.431	63,2
66021	CAPITIGNANO	75,5	691	1.621	234,6
66022	CAPORCIANO	46,6	244	608	249,2
66023	CAPPADOCIA	226,5	548	14.722	2.686,5
66024	CARAPELLE CALVISIO	51,1	96	644	670,8
66025	CARSOLI	115,9	5.580	5.466	98,0
66026	CASTEL DEL MONTE	53,0	476	2.590	544,1
66027	CASTEL DI IERI	49,0	345	576	167,0
66028	CASTEL DI SANGRO	169,5	5.926	8.317	140,3
66029	CASTELLAFIUME	90,6	1.110	1.120	100,9
66030	CASTELVECCHIO CALVISIO	46,6	184	519	282,1
66031	CASTELVECCHIO SUBEQUO	100,8	1.119	820	73,3
66032	CELANO	139,1	11.322	1.445	12,8
66033	CERCHIO	106,5	1.749	392	22,4
66034	CIVITA D'ANTINO	75,6	1.028	1.173	114,1
66035	CIVITELLA ALFEDENA	52,5	316	1.234	390,5
66036	CIVITELLA ROVETO	100,6	3.408	1.156	33,9
66037	COCULLO	29,5	267	668	250,2
66038	COLLARMELE	61,3	997	456	45,7
66039	COLLELONGO	38,6	1.374	830	60,4
66040	COLLEPIETRO	38,1	243	337	138,7
66041	CORFINIO	86,9	1.052	531	50,5
66042	FAGNANO ALTO	41,3	447	565	126,4
66043	FONTECCHIO	45,9	412	364	88,3
66044	FOSSA	113,7	701	280	39,9
66045	GAGLIANO ATERNO	33,6	300	820	273,3
66046	GIOIA DEI MARSII	51,6	2.239	1.034	46,2
66047	GORIANO SICOLI	69,4	600	911	151,8
66048	INTRODACQUA	90,1	2.102	1.227	58,4
66049	L'AQUILA	174,4	72.988	8.431	11,6
66050	LECCE NEI MARSII	54,1	1.727	1.840	106,5
66051	LUCO DEI MARSII	154,5	5.858	1.031	17,6
66052	LUCOLI	107,7	1.012	10.802	1.067,4
66053	MAGLIANO DE' MARSII	87,9	3.884	2.090	53,8
66054	MASSA D'ALBE	49,4	1.581	1.802	114,0
66055	MOLINA ATERNO	70,5	430	405	94,2
66056	MONTETERALE	88,4	2.807	6.424	228,9
66057	MORINO	71,0	1.546	2.188	141,5
66058	NAVELLI	36,7	603	943	156,4
66059	OCRE	70,4	1.080	576	53,3
66060	OFENA	29,7	597	495	82,9
66061	OPI	32,2	457	1.133	247,9
66062	ORICOLA	115,3	1.113	1.008	90,6
66063	ORTONA DEI MARSII	57,7	684	2.356	344,4
66064	ORTUCCHIO	67,9	1.950	468	24,0
66065	OVINDOLI	195,7	1.224	10.288	840,5
66066	PACENTRO	28,3	1.277	757	59,3
66067	PERETO	74,8	764	2.312	302,6

Codice comune	Nome	Popolazione residente e turistica per Km ² al 2008	Popolazione residente al 2008	Stima popolazione turistica al 2008	Rapporto % tra pop. turistica e pop. residente
66068	PESCASSEROLI	124,3	2.254	9.248	410,3
66069	PESCINA	146,4	4.445	1.046	23,5
66070	PESCOCOSTANZO	161,3	1.182	7.245	612,9
66071	PETTORANO SUL GIZIO	36,0	1.339	906	67,7
66072	PIZZOLI	99,2	3.583	1.983	55,3
66073	POGGIO PICENZE	126,9	1.066	409	38,4
66074	PRATA D'ANSIDONIA	49,4	520	452	86,9
66075	PRATOLA PELIGNA	313,4	7.940	920	11,6
66076	PREZZA	74,9	1.053	424	40,3
66077	RAIANO	137,7	2.973	1.035	34,8
66078	RIVISONDOLI	387,8	704	11.570	1.643,5
66079	ROCCACASALE	52,8	721	188	26,1
66080	ROCCA DI BOTTE	101,3	864	2.152	249,1
66081	ROCCA DI CAMBIO	161,7	512	3.955	772,5
66082	ROCCA DI MEZZO	152,1	1.597	11.654	729,7
66083	ROCCA PIA	13,0	180	403	223,9
66084	ROCCARASO	364,3	1.662	16.536	994,9
66085	SAN BENEDETTO DEI MARSÌ	171,2	3.990	332	8,3
66086	SAN BENEDETTO IN PERILLIS	17,0	120	204	170,0
66087	SAN DEMETRIO NE' VESTINI	161,5	1.834	803	43,8
66088	SAN PIO DELLE CAMERE	75,8	622	687	110,5
66089	SANTE MARIE	153,9	1.310	4.856	370,7
66090	SANT'EUSANIO FORCONESE	78,9	403	226	56,1
66091	SANTO STEFANO DI SESSANIO	25,6	124	727	586,3
66092	SAN VINCENZO VALLE ROVETO	123,6	2.494	2.868	115,0
66093	SCANNO	46,3	2.018	4.189	207,6
66094	SCONTRONE	39,1	592	244	41,2
66095	SCOPPITO	78,5	3.126	1.040	33,3
66096	SCURCOLA MARSICANA	167,4	2.768	2.255	81,5
66097	SECINARO	42,3	403	952	236,2
66098	SULMONA	461,3	25.212	1.694	6,7
66099	TAGLIACOZZO	295,3	6.960	19.443	279,4
66100	TIONE DEGLI ABRUZZI	32,7	344	972	282,6
66101	TORNIMPARTE	69,0	3.002	1.545	51,5
66102	TRASACCO	130,8	6.153	572	9,3
66103	VILLALAGO	91,8	609	2.630	431,9
66104	VILLA SANTA LUCIA DEGLI ABRUZZI	33,4	163	760	466,3
66105	VILLA SANT'ANGELO	154,4	433	379	87,5
66106	VILLAVALLELONGA	30,3	933	1.292	138,5
66107	VILLETTA BARREA	131,1	673	2.020	300,1
66108	VITTORITO	127,6	928	864	93,1
67001	ALBA ADRIATICA	3590,1	12.174	21.860	179,6
67002	ANCARANO	142,2	1.921	128	6,7
67003	ARSITA	32,4	900	205	22,8
67004	ATRI	130,0	11.326	668	5,9
67005	BASCIANO	143,3	2.485	194	7,8
67006	BELLANTE	157,4	7.295	559	7,7
67007	BISENTI	68,8	2.004	123	6,1
67008	CAMPLI	114,4	7.558	896	11,9
67009	CANZANO	124,5	1.922	182	9,5
67010	CASTEL CASTAGNA	44,8	518	276	53,3
67011	CASTELLALTO	226,9	7.439	270	3,6
67012	CASTELLI	39,4	1.264	695	55,0
67013	CASTIGLIONE MESSER RAIMONDO	85,0	2.398	221	9,2
67014	CASTILENTI	71,2	1.586	98	6,2
67015	CELLINO ATTANASIO	66,9	2.657	284	10,7
67016	CERMIGNANO	84,5	1.872	338	18,1
67017	CIVITELLA DEL TRONTO	97,3	5.459	2.092	38,3
67018	COLLEDARA	160,1	2.258	922	40,8
67019	COLONNELLA	183,6	3.585	444	12,4
67020	CONTROGUERRA	116,2	2.495	158	6,3
67021	CORROPOLI	221,2	4.512	350	7,8
67022	CORTINO	41,9	731	1.896	259,4
67023	CROGNALETO	51,1	1.525	4.824	316,3
67024	FANO ADRIANO	60,8	407	1.746	429,0
67025	GIULIANOVA	1219,2	23.343	10.064	43,1
67026	ISOLA DEL GRAN SASSO D'ITALIA	94,9	4.993	2.901	58,1
67027	MONTEFINO	67,6	1.126	124	11,0
67028	MONTORIO AL VOMANO	177,2	8.184	1.293	15,8
67029	MORRO D'ORO	132,3	3.617	109	3,0

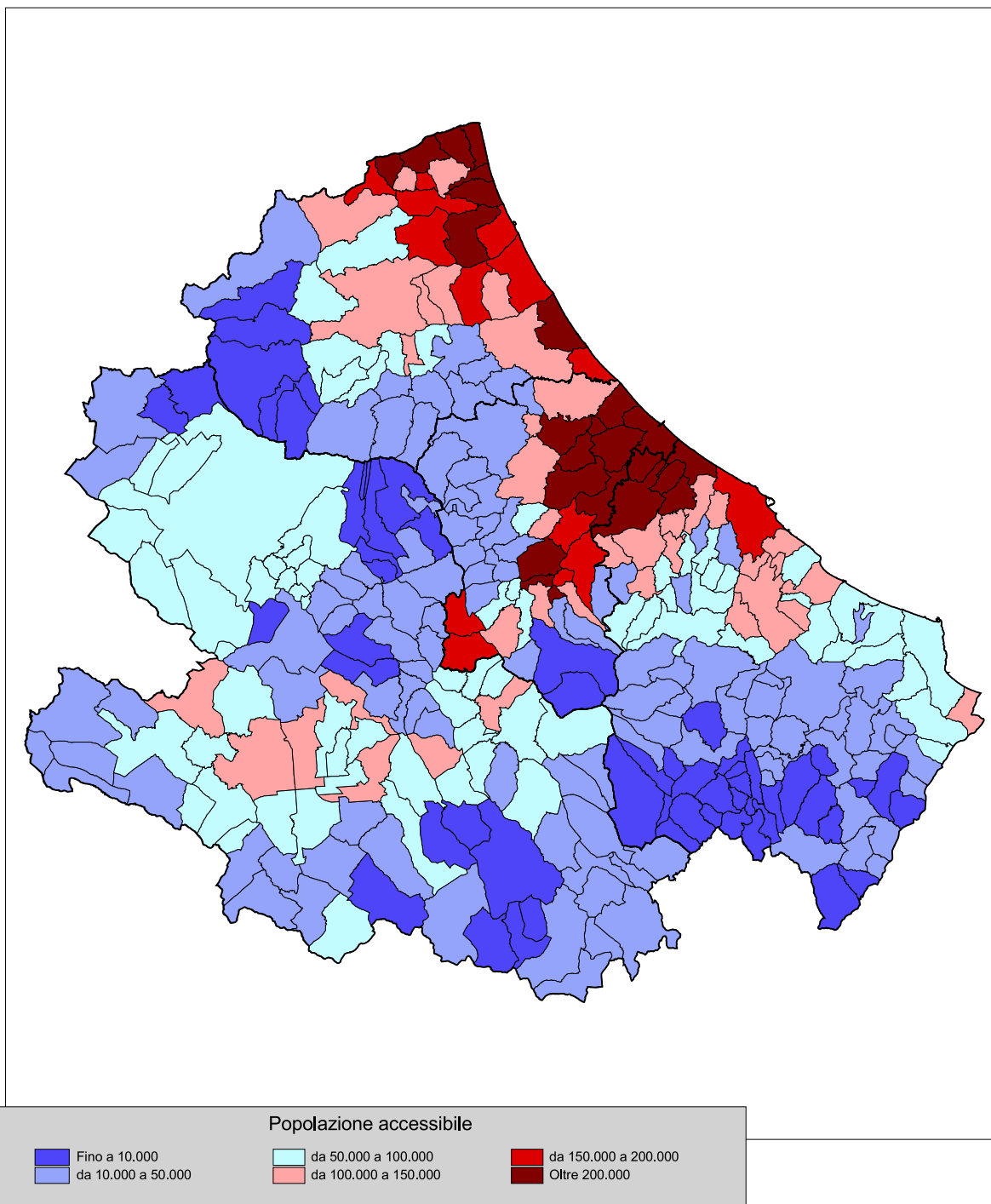
Codice comune	Nome	Popolazione residente e turistica per Km ² al 2008	Popolazione residente al 2008	Stima popolazione turistica al 2008	Rapporto % tra pop. turistica e pop. residente
67030	MOSCIANO SANT'ANGELO	200,9	9.065	650	7,2
67031	NERETO	740,5	4.993	168	3,4
67032	NOTARESCO	191,0	6.979	304	4,4
67033	PENNA SANT'ANDREA	183,9	1.768	262	14,8
67034	PIETRACAMELA	65,1	295	2.588	877,3
67035	PINETO	675,3	14.430	10.982	76,1
67036	ROCCA SANTA MARIA	20,5	617	636	103,1
67037	ROSETO DEGLI ABRUZZI	727,7	24.779	13.798	55,7
67038	SANT'EGIDIO ALLA VIBRATA	564,6	9.675	607	6,3
67039	SANT'OMERO	170,1	5.444	337	6,2
67040	SILVI	1952,6	15.622	24.757	158,5
67041	TERAMO	374,9	55.015	1.990	3,6
67042	TORANO NUOVO	176,5	1.688	112	6,6
67043	TORRICELLA SICURA	59,3	2.712	495	18,3
67044	TORTORETO	1136,6	9.631	16.487	171,2
67045	TOSSICIA	100,8	1.487	1.064	71,6
67046	VALLE CASTELLANA	28,0	1.091	2.661	243,9
67047	MARTINSICURO	3028,4	16.993	26.616	156,6
68001	ABBATEGGIO	53,5	443	398	89,8
68002	ALANNO	122,9	3.676	320	8,7
68003	BOLOGNANO	97,3	1.213	417	34,4
68004	BRITTOLI	75,3	346	845	244,2
68005	BUSSI SUL TIRINO	125,7	2.793	512	18,3
68006	CAPPELLE SUL TAVO	733,3	3.933	71	1,8
68007	CARAMANICO TERME	65,5	2.043	3.496	171,1
68008	CARPINETO DELLA NORA	39,4	716	202	28,2
68009	CASTIGLIONE A CASAURIA	79,9	874	456	52,2
68010	CATIGNANO	110,8	1.508	380	25,2
68011	CEPAGATTI	353,3	10.348	372	3,6
68012	CITTA' SANT'ANGELO	252,2	14.196	1.430	10,1
68013	CIVITAQUANA	92,4	1.375	637	46,3
68014	CIVITELLA CASANOVA	93,1	1.985	974	49,1
68015	COLLECORVINO	196,9	5.812	504	8,7
68016	CORVARA	36,3	284	214	75,4
68017	CUGNOLI	114,4	1.624	201	12,4
68018	ELICE	132,2	1.724	148	8,6
68019	FARINDOLA	49,2	1.674	553	33,0
68020	LETTOMANOPPELLO	211,4	3.052	131	4,3
68021	LORETO APRUTINO	143,0	7.707	808	10,5
68022	MANOPPELLO	186,4	6.779	578	8,5
68023	MONTEBELLO DI BERTONA	65,5	1.052	342	32,5
68024	MONTESILVANO	2718,9	49.052	14.543	29,6
68025	MOSCUFO	175,1	3.278	266	8,1
68026	NOCCIANO	144,1	1.854	114	6,1
68027	PENNE	152,6	12.888	912	7,1
68028	PESCARA	3844,9	123.022	6.243	5,1
68029	PESCOSANSONESCO	43,3	544	255	46,9
68030	PIANELLA	183,4	8.186	402	4,9
68031	PICCIANO	228,0	1.348	346	25,7
68032	PIETRANICO	63,7	570	354	62,1
68033	POPOLI	192,4	5.561	1.047	18,8
68034	ROCCAMORICE	61,9	1.005	520	51,7
68035	ROSCIANO	128,8	3.355	229	6,8
68036	SALLE	15,9	303	40	13,2
68037	SANT'EUFEMIA A MAIELLA	54,3	297	1.876	631,6
68038	SAN VALENTINO IN ABRUZZO CITERIO	147,0	1.989	415	20,9
68039	SCAFA	409,5	3.962	170	4,3
68040	SERRAMONACESCA	73,2	626	1.122	179,2
68041	SPOLTORE	512,9	18.117	725	4,0
68042	TOCCO DA CASAURIA	123,3	2.830	856	30,2
68043	TORRE DE' PASSERI	568,0	3.199	169	5,3
68044	TURRIVALIGNANI	183,8	872	286	32,8
68045	VICOLI	72,3	413	265	64,2
68046	VILLA CELIERA	97,7	781	447	57,2
69001	ALTINO	227,7	2.794	674	24,1
69002	ARCHI	97,1	2.310	427	18,5
69003	ARI	123,1	1.237	149	12,0
69004	ARIELLI	103,3	1.178	11	0,9
69005	ATESSA	104,6	10.769	886	8,2
69006	BOMBA	145,8	920	1.723	187,3

Codice comune	Nome	Popolazione residente e turistica per Km ² al 2008	Popolazione residente al 2008	Stima popolazione turistica al 2008	Rapporto % tra pop. turistica e pop. residente
69007	BORRELLO	67,3	396	574	144,9
69008	BUCCHIANICO	145,1	5.133	388	7,6
69009	MONTEBELLO SUL SANGRO	80,2	105	328	312,4
69010	CANOSA SANNITA	112,7	1.492	97	6,5
69011	CARPINETO SINELLO	29,1	713	145	20,3
69012	CARUNCHIO	33,7	702	389	55,4
69013	CASACANDITELLA	121,8	1.417	94	6,6
69014	CASALANGUIDA	103,7	1.061	348	32,8
69015	CASALBORDINO	247,6	6.461	4.905	75,9
69016	CASALINCONTRADA	200,2	3.132	43	1,4
69017	CASOLI	94,2	5.973	308	5,2
69018	CASTEL FRENTANO	213,7	4.176	500	12,0
69019	CASTELGUIDONE	58,4	441	428	97,1
69020	CASTIGLIONE MESSER MARINO	58,7	1.979	822	41,5
69021	CELENZA SUL TRIGNO	67,4	1.011	512	50,6
69022	CHIETI	961,3	54.733	1.548	2,8
69023	CIVITALUPARELLA	23,7	386	148	38,3
69024	CIVITELLA MESSER RAIMONDO	112,9	917	480	52,3
69025	COLLEDIMACINE	51,3	257	328	127,6
69026	COLLEDIMEZZO	87,5	567	401	70,7
69027	CRECCHIO	176,0	3.065	340	11,1
69028	CUPELLO	104,0	4.882	112	2,3
69029	DOGLIOLA	54,7	409	228	55,7
69030	FARA FILIORUM PETRI	149,3	1.941	271	14,0
69031	FARA SAN MARTINO	49,3	1.557	595	38,2
69032	FILETTO	87,9	1.033	160	15,5
69033	FOSSACESIA	333,5	6.204	3.861	62,2
69034	FRAINE	64,4	409	628	153,5
69035	FRANCAVILLA AL MARE	1788,0	24.262	16.862	69,5
69036	FRESAGRAN DINARIA	66,6	1.103	548	49,7
69037	FRISA	181,3	1.936	124	6,4
69038	FURCI	55,8	1.149	313	27,2
69039	GAMBERALE	54,3	342	504	147,4
69040	GESSOPALENA	85,0	1.653	1.018	61,6
69041	GISSI	93,3	3.032	328	10,8
69042	GIULIANO TEATINO	141,9	1.350	68	5,0
69043	GUARDIAGRELE	191,8	9.599	1.189	12,4
69044	GUILMI	65,6	451	400	88,7
69045	LAMA DEI PELIGNI	74,8	1.444	901	62,4
69046	LANCIANO	585,2	36.569	2.127	5,8
69047	LENTELLA	75,2	734	208	28,3
69048	LETTOPALENA	32,0	378	292	77,2
69049	LISCIA	126,4	758	256	33,8
69050	MIGLIANICO	230,7	4.756	456	9,6
69051	MONTAZZOLI	36,1	1.041	374	35,9
69052	MONTEFERRANTE	36,0	157	389	247,8
69053	MONTELAPIANO	61,5	83	425	512,0
69054	MONTENERODOMO	40,7	821	400	48,7
69055	MONTEODORISIO	109,3	2.593	180	6,9
69056	MOZZAGROGNA	204,4	2.249	553	24,6
69057	ORSOGNA	171,0	4.151	168	4,0
69058	ORTONA	432,5	23.876	6.469	27,1
69059	PAGLIETA	152,1	4.578	621	13,6
69060	PALENA	40,9	1.443	2.307	159,9
69061	PALMOLI	55,7	1.038	788	75,9
69062	PALOMBARO	91,4	1.154	478	41,4
69063	PENNADOMO	103,7	336	839	249,7
69064	PENNAPIEDIMONTE	21,2	534	466	87,3
69065	PERANO	325,5	1.680	348	20,7
69066	PIZZOFERRATO	242,1	1.160	6.308	543,8
69067	POGGIOFIORITO	109,9	985	105	10,7
69068	POLLUTRI	90,1	2.349	0	0,0
69069	PRETORO	101,2	1.040	1.600	153,8
69070	QUADRI	161,5	901	296	32,9
69071	RAPINO	88,7	1.432	363	25,3
69072	RIPA TEATINA	220,6	4.217	195	4,6
69073	ROCCAMONTEPIANO	133,1	1.854	555	29,9
69074	ROCCA SAN GIOVANNI	178,1	2.360	1.464	62,0
69075	ROCCASCALEGNA	84,4	1.404	505	36,0
69076	ROCCASPINALVETI	59,4	1.504	451	30,0

4 gli indicatori dello svantaggio del sistema insediativo - REGIONE ABRUZZO

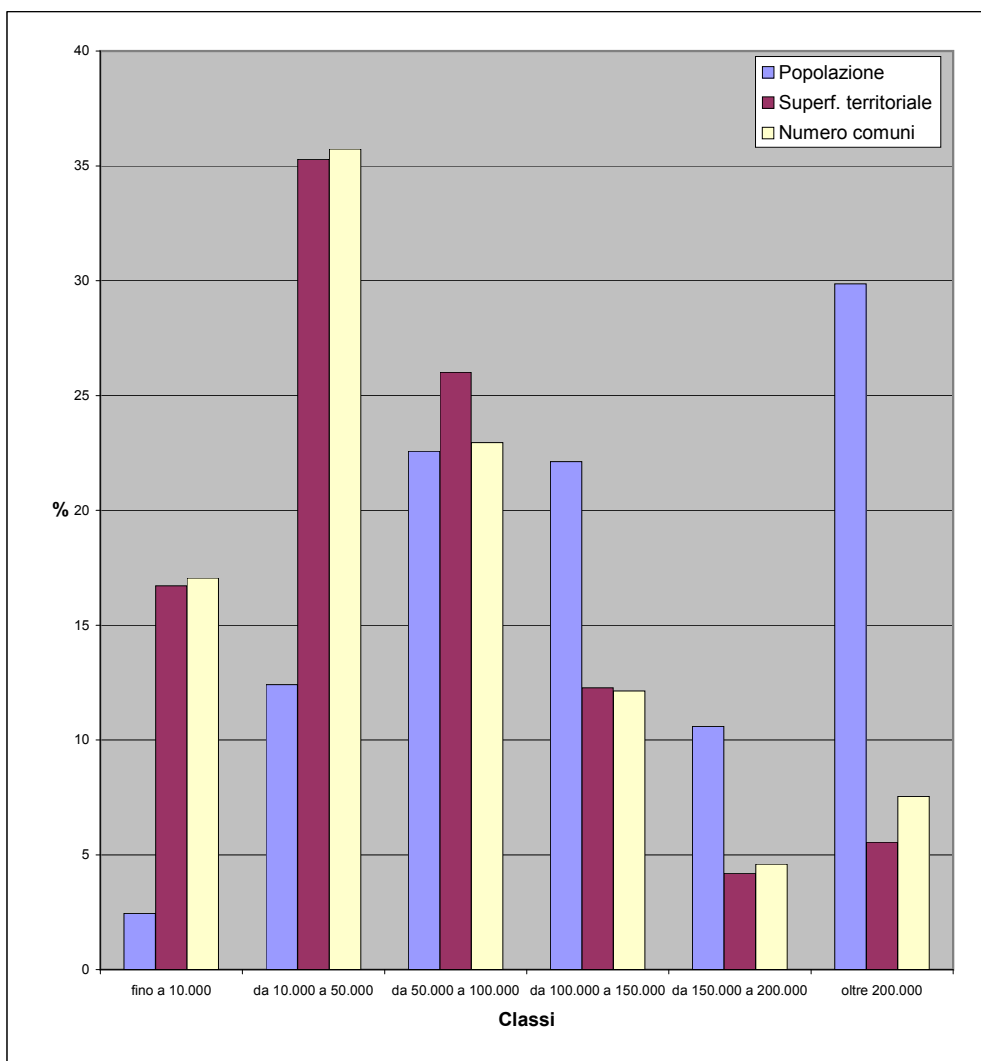
Codice comune	Nome	Popolazione residente e turistica per Km ² al 2008	Popolazione residente al 2008	Stima popolazione turistica al 2008	Rapporto % tra pop. turistica e pop. residente
69077	ROIO DEL SANGRO	69,0	123	686	557,7
69078	ROSELLO	47,4	289	626	216,6
69079	SAN BUONO	52,2	1.072	234	21,8
69080	SAN GIOVANNI LIPIONI	82,7	241	476	197,5
69081	SAN GIOVANNI TEATINO	648,8	11.648	472	4,1
69082	SAN MARTINO SULLA MARRUCINA	157,0	1.024	114	11,1
69083	SAN SALVO	1683,2	18.932	13.907	73,5
69084	SANTA MARIA IMBARO	330,6	1.859	128	6,9
69085	SANT'EUSANIO DEL SANGRO	110,4	2.490	155	6,2
69086	SAN VITO CHIETINO	496,4	5.242	3.093	59,0
69087	SCERNI	92,8	3.536	272	7,7
69088	SCHIAVI DI ABRUZZO	90,5	1.067	3.030	284,0
69089	TARANTA PELIGNA	28,5	460	156	33,9
69090	TOLLO	308,0	4.243	340	8,0
69091	TORINO DI SANGRO	226,3	3.122	4.189	134,2
69092	TORNARECCIO	105,5	1.980	944	47,7
69093	TORREBRUNA	67,4	1.038	552	53,2
69094	TORREVECCHIA TEATINA	295,8	4.018	300	7,5
69095	TORRICELLA PELIGNA	75,5	1.498	1.175	78,4
69096	TREGLIO	345,1	1.545	122	7,9
69097	TUFILLO	37,1	508	292	57,5
69098	VACRI	149,4	1.743	63	3,6
69099	VASTO	807,6	39.376	17.681	44,9
69100	VILLALFONSINA	124,3	992	134	13,5
69101	VILLAMAGNA	206,3	2.482	144	5,8
69102	VILLA SANTA MARIA	198,0	1.465	1.739	118,7
69103	PIETRAFERRAZZANA	78,3	132	208	157,6
69104	FALLO	123,2	156	582	373,1

fig. 4c - Accessibilità della popolazione residente al 2008 - tempo 30'



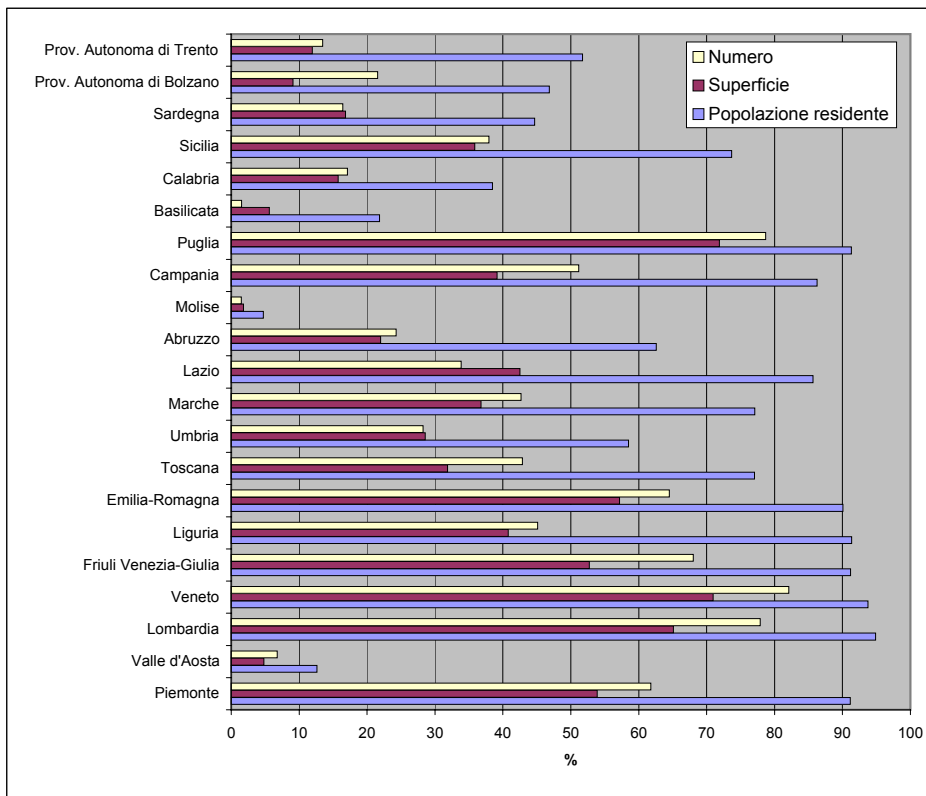
Tav. 4.7 - Popolazione, superficie e numero di comuni per classi di accessibilità della popolazione residente al 2008 (30 minuti) - regione Abruzzo

Classi	Popolazione residente al 2008		Superficie territoriale (Kmq)		Numero comuni	
	v.a.	%	v.a.	%	v.a.	%
fino a 10.000	32.729	2,5	1.804,49	16,7	52	17,0
da 10.000 a 50.000	165.537	12,4	3.809,78	35,3	109	35,7
da 50.000 a 100.000	301.268	22,6	2.807,97	26,0	70	23,0
da 100.000 a 150.000	295.217	22,1	1.324,76	12,3	37	12,1
da 150.000 a 200.000	141.366	10,6	452,71	4,2	14	4,6
oltre 200.000	398.558	29,9	598,16	5,5	23	7,5
Totale	1.334.675	100,0	10.797,87	100,0	305	100,0



Tav. 4.8 - Popolazione, superficie e numero di comuni con accessibilità (30 minuti) della popolazione residente superiore a 100.000 abitanti - dati regionali

Regioni	Popolazione residente al 2008		Superficie territoriale (Kmq)		Numero comuni	
	v.a.	%	v.a.	%	v.a.	%
Piemonte	4.039.232	91,1	13.685,29	53,9	745	61,8
Valle d'Aosta	16.026	12,6	157,37	4,8	5	6,8
Lombardia	9.244.214	94,9	15.532,64	65,1	1.204	77,9
Veneto	4.580.861	93,8	13.046,96	70,9	477	82,1
Friuli Venezia-Giulia	1.122.385	91,2	4.142,98	52,7	149	68,0
Liguria	1.475.583	91,4	2.210,61	40,8	106	45,1
Emilia-Romagna	3.906.163	90,0	12.647,31	57,2	220	64,5
Toscana	2.856.835	77,0	7.328,01	31,9	123	42,9
Umbria	523.178	58,5	2.415,12	28,6	26	28,3
Marche	1.209.996	77,1	3.564,19	36,8	105	42,7
Lazio	4.819.259	85,6	7.311,20	42,5	128	33,9
Abruzzo	835.141	62,6	2.375,63	22,0	74	24,3
Molise	15.165	4,7	80,08	1,8	2	1,5
Campania	5.013.424	86,2	5.322,46	39,1	282	51,2
Puglia	3.724.636	91,3	13.918,67	71,9	203	78,7
Basilicata	128.977	21,8	561,95	5,6	2	1,5
Calabria	772.268	38,4	2.376,34	15,8	70	17,1
Sicilia	3.712.537	73,7	9.214,53	35,8	148	37,9
Sardegna	746.215	44,7	3.914,64	16,8	62	16,4
Prov. Autonoma di Bolzano	233.672	46,8	671,52	9,1	25	21,6
Prov. Autonoma di Trento	268.911	51,7	741,82	12,0	30	13,5
Totale Italia	49.244.678	82,0	121.219,32	40,3	4.186	51,7



Tav. 4.9 Accessibilità della popolazione residente al 2008 - tempo 30'

Codice comune	Nome	Zona altimetrica	Popolazione accessibile a 30' al 2008
66001	ACCIANO	1	13.957
66002	AIELLI	1	95.896
66003	ALFEDENA	1	15.820
66004	ANVERSA DEGLI ABRUZZI	1	73.681
66005	ATELETA	1	14.838
66006	AVEZZANO	1	109.029
66007	BALSORANO	1	56.242
66008	BARETE	1	64.870
66009	BARISCIANO	1	77.212
66010	BARREA	1	13.225
66011	BISEGNA	1	3.428
66012	BUGNARA	1	50.695
66013	CAGNANO AMITERNO	1	13.007
66014	CALASCIO	1	6.079
66015	CAMPO DI GIOVE	1	26.297
66016	CAMPOTOSTO	1	860
66017	CANISTRO	1	57.991
66018	CANSANO	1	40.248
66019	CAPESTRANO	1	15.314
66020	CAPISTRELLO	1	87.333
66021	CAPITIGNANO	1	4.353
66022	CAPORCIANO	1	14.957
66023	CAPPADOCIA	1	11.853
66024	CARAPELLE CALVISIO	1	6.012
66025	CARSOLI	1	33.136
66026	CASTEL DEL MONTE	1	1.796
66027	CASTEL DI IERI	1	17.235
66028	CASTEL DI SANGRO	1	18.252
66029	CASTELLAFIUME	1	58.473
66030	CASTELVECCHIO CALVISIO	1	6.969
66031	CASTELVECCHIO SUBEQUO	1	24.877
66032	CELANO	1	100.475
66033	CERCHIO	1	95.045
66034	CIVITA D'ANTINO	1	18.154
66035	CIVITELLA ALFEDENA	1	5.868
66036	CIVITELLA ROVETO	1	47.981
66037	COCULLO	1	125.160
66038	COLLARMELE	1	91.566
66039	COLLELONGO	1	14.318
66040	COLLEPIETRO	1	15.369
66041	CORFINIO	1	91.867
66042	FAGNANO ALTO	1	14.895
66043	FONTECCHIO	1	13.352
66044	FOSSA	1	78.647
66045	GAGLIANO ATERNO	1	15.181
66046	GIOIA DEI MARSII	1	75.986
66047	GORIANO SICOLI	1	24.720
66048	INTRODACQUA	1	42.730
66049	L'AQUILA	1	91.346
66050	LECCE NEI MARSII	1	39.254
66051	LUCO DEI MARSII	1	81.964
66052	LUCOLI	1	62.929
66053	MAGLIANO DE' MARSII	1	100.468
66054	MASSA D'ALBE	1	78.853
66055	MOLINA ATERNO	1	25.187
66056	MONTEREALE	1	10.546
66057	MORINO	1	17.039
66058	NAVELLI	1	27.647
66059	OCRE	1	78.019
66060	OFENA	1	11.789
66061	OPI	1	6.724
66062	ORICOLA	1	24.252
66063	ORTONA DEI MARSII	1	71.543
66064	ORTUCCHIO	1	45.481
66065	OVINDOLI	1	33.505
66066	PACENTRO	1	50.833
66067	PERETO	1	16.192

Codice comune	Nome	Zona altimetrica	Popolazione accessibile a 30' al 2008
66068	PESCASSEROLI	1	19.757
66069	PESCINA	1	102.761
66070	PESCOCOSTANZO	1	12.083
66071	PETTORANO SUL GIZIO	1	50.137
66072	PIZZOLI	1	84.335
66073	POGGIO PICENZE	1	81.827
66074	PRATA D'ANSIDONIA	1	17.549
66075	PRATOLA PELIGNA	1	102.045
66076	PREZZA	1	51.753
66077	RAIANO	1	68.552
66078	RIVISONDOLI	1	13.838
66079	ROCCACASALE	1	59.288
66080	ROCCA DI BOTTE	1	17.947
66081	ROCCA DI CAMBIO	1	4.316
66082	ROCCA DI MEZZO	1	17.253
66083	ROCCA PIA	1	28.932
66084	ROCCARASO	1	15.155
66085	SAN BENEDETTO DEI MARSÌ	1	89.450
66086	SAN BENEDETTO IN PERILLIS	1	16.161
66087	SAN DEMETRIO NE' VESTINI	1	74.401
66088	SAN PIO DELLE CAMERE	1	20.111
66089	SANTE MARIE	1	19.489
66090	SANT'EUSANIO FORCONESE	1	74.842
66091	SANTO STEFANO DI SESSANIO	1	3.010
66092	SAN VINCENZO VALLE ROVETO	1	32.015
66093	SCANNO	1	3.017
66094	SCONTRONE	1	16.996
66095	SCOPPITO	1	83.111
66096	SCURCOLA MARSICANA	1	97.908
66097	SECINARO	1	7.957
66098	SULMONA	1	56.168
66099	TAGLIACOZZO	1	57.650
66100	TIONE DEGLI ABRUZZI	1	3.818
66101	TORNIMPARTE	1	76.966
66102	TRASACCO	1	83.895
66103	VILLALAGO	1	4.304
66104	VILLA SANTA LUCIA DEGLI ABRUZZI	1	2.973
66105	VILLA SANT'ANGELO	1	73.341
66106	VILLAVALLELONGA	1	8.460
66107	VILLETTA BARREA	1	5.868
66108	VITTORITO	1	65.006
67001	ALBA ADRIATICA	4	222.506
67002	ANCARANO	3	233.011
67003	ARSITA	1	12.916
67004	ATRI	4	122.651
67005	BASCIANO	3	90.948
67006	BELLANTE	4	167.645
67007	BISENTI	3	15.281
67008	CAMPLI	3	93.950
67009	CANZANO	3	112.765
67010	CASTEL CASTAGNA	3	40.802
67011	CASTELLALTO	4	130.895
67012	CASTELLI	1	11.390
67013	CASTIGLIONE MESSER RAIMONDO	3	13.344
67014	CASTILENTI	3	29.648
67015	CELLINO ATTANASIO	3	28.494
67016	CERMIGNANO	3	65.331
67017	CIVITELLA DEL TRONTO	3	105.415
67018	COLLEDARA	1	82.606
67019	COLONNELLA	4	281.671
67020	CONTROGUERRA	4	211.775
67021	CORROPOLI	4	138.168
67022	CORTINO	1	9.799
67023	CROGNALETO	1	6.866
67024	FANO ADRIANO	1	9.716
67025	GIULIANOVA	4	162.179
67026	ISOLA DEL GRAN SASSO D'ITALIA	1	20.556
67027	MONTEFINO	3	23.272
67028	MONTORIO AL VOMANO	1	76.550
67029	MORRO D'ORO	4	129.427

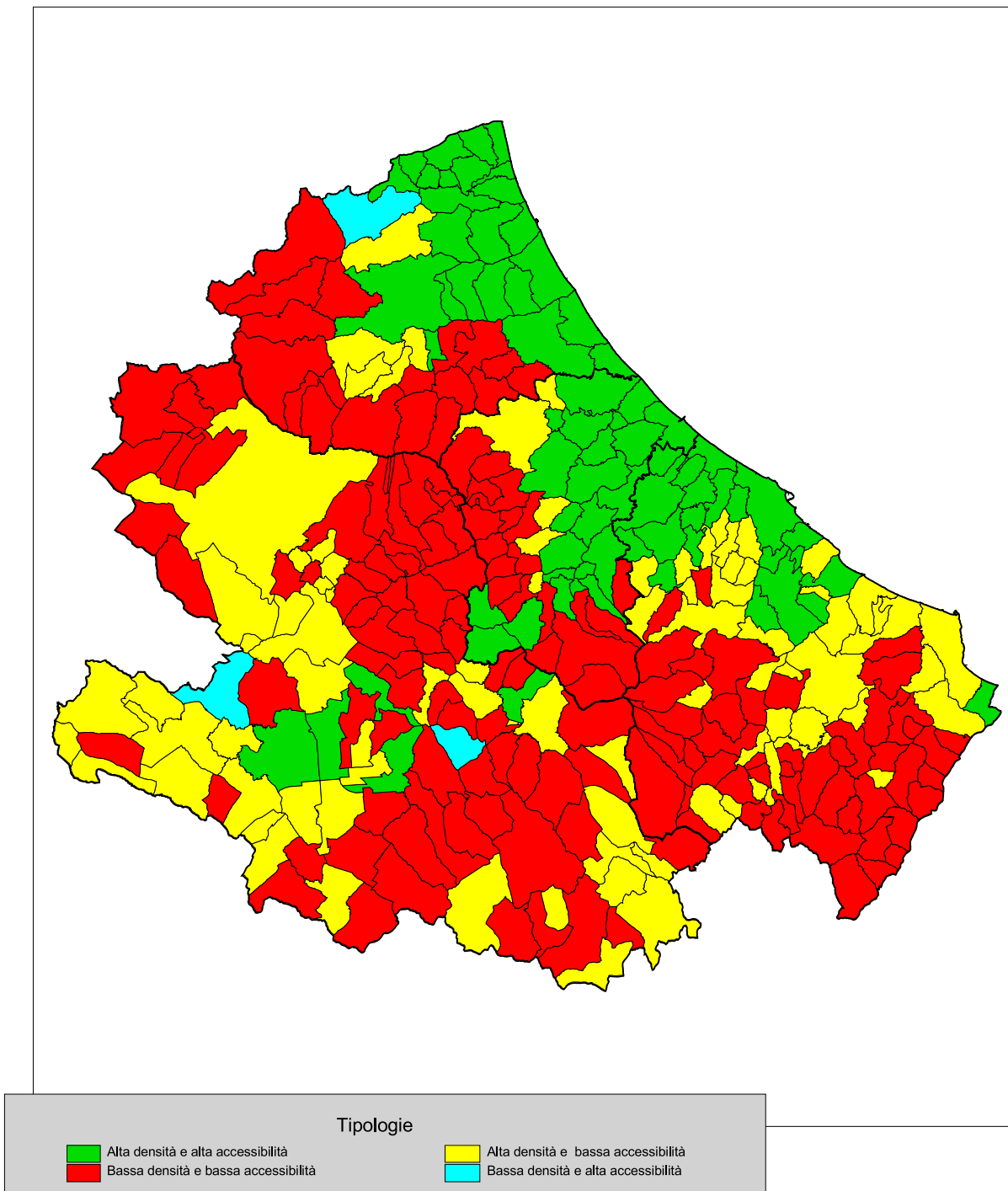
4 gli indicatori dello svantaggio del sistema insediativo - REGIONE ABRUZZO

Codice comune	Nome	Zona altimetrica	Popolazione accessibile a 30' al 2008
67030	MOSCIANO SANT'ANGELO	4	202.862
67031	NERETO	4	199.482
67032	NOTARESCO	4	196.055
67033	PENNA SANT'ANDREA	3	100.807
67034	PIETRACAMELA	1	7.109
67035	PINETO	4	215.749
67036	ROCCA SANTA MARIA	1	1.995
67037	ROSETO DEGLI ABRUZZI	4	187.172
67038	SANT'EGIDIO ALLA VIBRATA	3	164.802
67039	SANT'OMERO	4	157.680
67040	SILVI	4	165.174
67041	TERAMO	3	115.198
67042	TORANO NUOVO	4	130.098
67043	TORRICELLA SICURA	1	74.936
67044	TORTORETO	4	210.725
67045	TOSSICIA	1	64.301
67046	VALLE CASTELLANA	1	15.345
67047	MARTINSICURO	4	295.067
68001	ABBATEGGIO	3	42.390
68002	ALANNO	3	231.659
68003	BOLOGNANO	3	78.649
68004	BRITTOLI	1	11.548
68005	BUSSI SUL TIRINO	1	161.773
68006	CAPPELLE SUL TAVO	4	383.524
68007	CARAMANICO TERME	1	8.345
68008	CARPINETO DELLA NORA	1	13.048
68009	CASTIGLIONE A CASAURIA	3	51.771
68010	CATIGNANO	3	50.461
68011	CEPAGATTI	4	391.967
68012	CITTA' SANT'ANGELO	4	127.408
68013	CIVITAQUANA	3	21.237
68014	CIVITELLA CASANOVA	1	15.003
68015	COLLECORVINO	4	257.101
68016	CORVARA	1	21.603
68017	CUGNOLI	3	34.256
68018	ELICE	4	27.005
68019	FARINDOLA	1	16.835
68020	LETTOMANOPPELLO	3	116.643
68021	LORETO APRUTINO	3	131.444
68022	MANOPPELLO	3	189.698
68023	MONTEBELLO DI BERTONA	1	25.546
68024	MONTESILVANO	4	418.921
68025	MOSCUFO	4	316.867
68026	NOCCIANO	3	113.803
68027	PENNE	3	44.759
68028	PESCARA	4	332.415
68029	PESCOSANSONESCO	1	21.476
68030	PIANELLA	4	353.218
68031	PICCIANO	3	107.560
68032	PIETRANICO	3	32.629
68033	POPOLI	1	168.255
68034	ROCCAMORICE	1	12.732
68035	ROSCIANO	3	182.842
68036	SALLE	1	18.198
68037	SANT'EUFEMIA A MAIELLA	1	2.637
68038	SAN VALENTINO IN ABRUZZO CITERIORE	3	118.686
68039	SCAFA	3	346.954
68040	SERRAMONACESCA	3	40.681
68041	SPOLTORE	4	375.199
68042	TOCCO DA CASAURIA	1	124.060
68043	TORRE DE' PASSERI	3	69.044
68044	TURRIVALIGNANI	3	162.352
68045	VICOLI	3	19.978
68046	VILLA CELIERA	1	25.546
69001	ALTINO	3	30.054
69002	ARCHI	3	37.519
69003	ARI	4	80.104
69004	ARIELLI	4	64.149
69005	ATESSA	4	23.987
69006	BOMBA	3	22.401

Codice comune	Nome	Zona altimetrica	Popolazione accessibile a 30' al 2008
69007	BORRELLO	1	7.003
69008	BUCCHIANICO	4	131.033
69009	MONTEBELLO SUL SANGRO	1	3.795
69010	CANOSA SANNITA	4	67.841
69011	CARPINETO SINELLO	3	12.369
69012	CARUNCHIO	1	12.349
69013	CASACANDITELLA	3	86.117
69014	CASALANGUIDA	4	16.026
69015	CASALBORDINO	4	66.648
69016	CASALINCONTRADA	4	115.121
69017	CASOLI	3	38.367
69018	CASTEL FRENTANO	4	110.986
69019	CASTELGUIDONE	1	3.509
69020	CASTIGLIONE MESSER MARINO	1	13.102
69021	CELENZA SUL TRIGNO	3	12.254
69022	CHIETI	4	397.036
69023	CIVITALUPARELLA	1	4.482
69024	CIVITELLA MESSER RAIMONDO	3	13.583
69025	COLLEDIMACINE	1	8.775
69026	COLLEDIMEZZO	3	23.219
69027	CRECCHIO	4	47.576
69028	CUPELLO	4	73.515
69029	DOGLIOLA	3	10.856
69030	FARA FILIORUM PETRI	3	107.054
69031	FARA SAN MARTINO	1	16.911
69032	FILETTO	3	44.547
69033	FOSSACESIA	4	100.087
69034	FRAINE	1	6.441
69035	FRANCAVILLA AL MARE	4	353.682
69036	FRESAGRAN DINARIA	4	30.311
69037	FRISA	4	103.784
69038	FURCI	4	15.929
69039	GAMBERALE	1	5.062
69040	GESSOPALENA	3	9.945
69041	GISSI	4	16.413
69042	GIULIANO TEATINO	4	22.478
69043	GUARDIAGRELE	3	87.629
69044	GUILMI	3	7.519
69045	LAMA DEI PELIGNI	1	13.583
69046	LANCIANO	4	101.487
69047	LENTELLA	4	59.486
69048	LETTOPALENA	1	7.669
69049	LISCIA	3	9.780
69050	MIGLIANICO	4	148.727
69051	MONTAZZOLI	1	7.071
69052	MONTEFERRANTE	1	2.584
69053	MONTE LAPIANO	1	4.622
69054	MONTENERODOMO	1	6.816
69055	MONTEODORISIO	4	82.683
69056	MOZZAGROGNA	4	101.054
69057	ORSOGNA	4	97.939
69058	ORTONA	4	150.444
69059	PAGLIETA	4	80.594
69060	PALENA	1	9.659
69061	PALMOLI	3	8.728
69062	PALOMBARO	3	15.924
69063	PENNADOMO	1	9.116
69064	PENNAPIEDIMONTE	1	25.791
69065	PERANO	3	44.690
69066	PIZZOFERRATO	1	5.466
69067	POGGIOFIORITO	4	59.393
69068	POLLUTRI	4	58.950
69069	PRETORO	3	77.159
69070	QUADRI	1	7.943
69071	RAPINO	3	72.592
69072	RIPA TEATINA	4	368.111
69073	ROCCAMONTEPIANO	3	37.597
69074	ROCCA SAN GIOVANNI	4	92.584
69075	ROCCASCALEGNA	3	18.379
69076	ROCCASPINALVETI	1	7.547

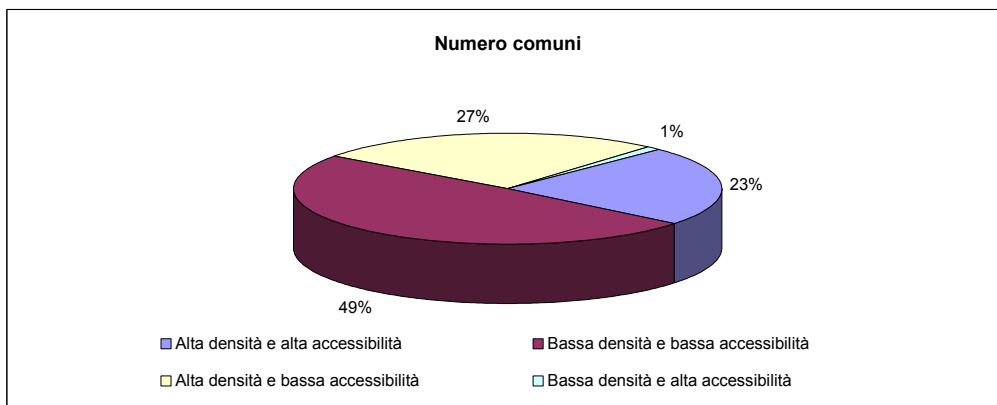
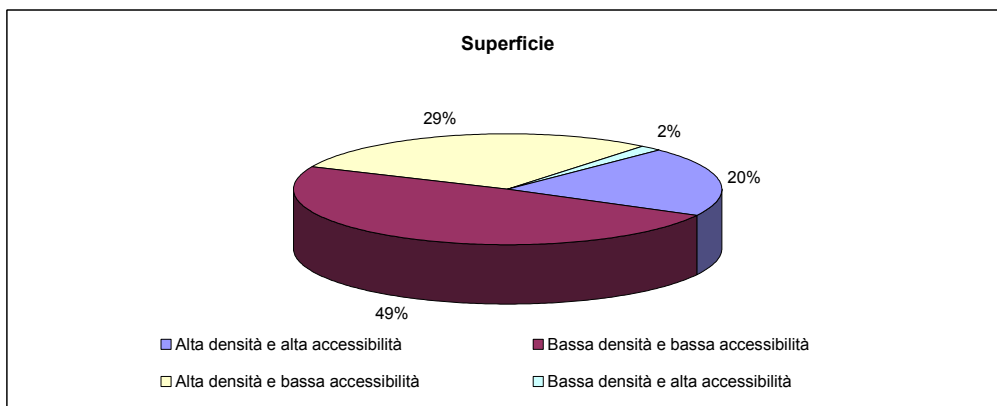
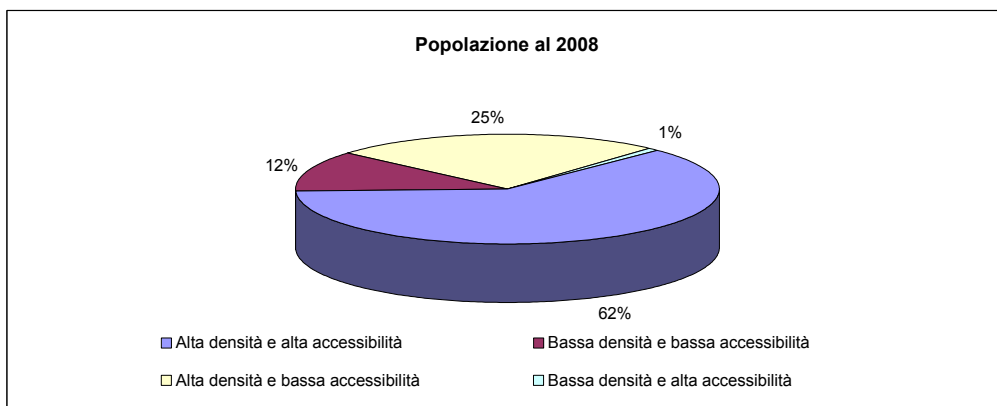
Codice comune	Nome	Zona altimetrica	Popolazione accessibile a 30' al 2008
69077	ROIO DEL SANGRO	1	4.510
69078	ROSELLO	1	5.301
69079	SAN BUONO	3	10.129
69080	SAN GIOVANNI LIPIONI	3	14.959
69081	SAN GIOVANNI TEATINO	4	401.875
69082	SAN MARTINO SULLA MARRUCINA	3	94.994
69083	SAN SALVO	4	117.551
69084	SANTA MARIA IMBARO	4	96.604
69085	SANT'EUSANIO DEL SANGRO	3	88.372
69086	SAN VITO CHIETINO	4	123.296
69087	SCERNI	4	24.708
69088	SCHIAVI DI ABRUZZO	1	6.186
69089	TARANTA PELIGNA	1	13.281
69090	TOLLO	4	113.446
69091	TORINO DI SANGRO	4	68.784
69092	TORNARECCIO	3	18.479
69093	TORREBRUNA	1	12.882
69094	TORREVECCHIA TEATINA	4	341.262
69095	TORRICELLA PELIGNA	1	12.790
69096	TREGLIO	4	115.064
69097	TUFILLO	3	9.524
69098	VACRI	4	107.485
69099	VASTO	4	83.049
69100	VILLALFONSINA	4	33.589
69101	VILLAMAGNA	4	141.862
69102	VILLA SANTA MARIA	1	6.237
69103	PIETRAFERRAZZANA	3	13.100
69104	FALLO	1	9.163

fig. 4d - Caratterizzazioni dello svantaggio del sistema insediativo



Tav. 4.10 - Popolazione, superficie e numero di comuni per le caratterizzazioni dello svantaggio del sistema insediativo - regione Abruzzo

Tipologie	Popolazione residente al 2008		Superficie territoriale (Kmq)		Numero comuni	
	v.a.	%	v.a.	%	v.a.	%
Alta densità e alta accessibilità	825.531	61,9	2.198,38	20,4	71	23,3
Bassa densità e bassa accessibilità	159.635	12,0	5.273,07	48,8	150	49,2
Alta densità e bassa accessibilità	339.899	25,5	3.149,17	29,2	81	26,6
Bassa densità e alta accessibilità	9.610	0,7	177,25	1,6	3	1,0
Totale	1.334.675	100,0	10.797,87	100,0	305	100,0



Tav. 4.11 - Popolazione, superficie e numero di comuni per le caratterizzazioni dello svantaggio del sistema insediativo - dati provinciali

Tipologie	Popolazione residente al 2008		Superficie territoriale (Kmq)		Numero comuni	
	v.a.	%	v.a.	%	v.a.	%
L'AQUILA						
- Alta densità e alta accessibilità	65.061	21,0	261,59	5,2	4	3,7
- Bassa densità e bassa accessibilità	64.937	21,0	2.681,61	53,3	66	61,1
- Alta densità e bassa accessibilità	174.982	56,6	1.991,58	39,6	36	33,3
- Bassa densità e alta accessibilità	4.151	1,3	99,68	2,0	2	1,9
Totale	309.131	100,0	5.034,46	100,0	108	100,0
TERAMO						
- Alta densità e alta accessibilità	255.711	82,5	806,95	41,4	24	51,1
- Bassa densità e bassa accessibilità	26.696	8,6	874,66	44,8	17	36,2
- Alta densità e bassa accessibilità	21.972	7,1	191,21	9,8	5	10,6
- Bassa densità e alta accessibilità	5.459	1,8	77,57	4,0	1	2,1
Totale	309.838	100,0	1.950,39	100,0	47	100,0
PESCARA						
- Alta densità e alta accessibilità	281.722	88,3	609,44	49,8	22	47,8
- Bassa densità e bassa accessibilità	16.544	5,2	471,73	38,5	19	41,3
- Alta densità e bassa accessibilità	20.943	6,6	143,50	11,7	5	10,9
- Bassa densità e alta accessibilità	0	0,0	0,00	0,0	0	0,0
Totale	319.209	100,0	1.224,67	100,0	46	100,0
CHIETI						
- Alta densità e alta accessibilità	223.037	56,3	520,40	20,1	21	20,2
- Bassa densità e bassa accessibilità	51.458	13,0	1.245,07	48,1	48	46,2
- Alta densità e bassa accessibilità	122.002	30,8	822,88	31,8	35	33,7
- Bassa densità e alta accessibilità	0	0,0	0,00	0,0	0	0,0
Totale	396.497	100,0	2.588,35	100,0	104	100,0

Tav. 4.12 Caratterizzazioni dello svantaggio del sistema insediativo

Codice comune	Nome	Popolazione residente e turistica per Km ² al 2008	Popolazione accessibile a 30' al 2008	Tipologie
1 - ALTA DENSITA' E ALTA ACCESSIBILITA'				
66006	AVEZZANO	424,9	109.029	1
66032	CELANO	139,1	100.475	1
66069	PESCINA	146,4	102.761	1
66075	PRATOLA PELIGNA	313,4	102.045	1
67001	ALBA ADRIATICA	3.590,1	222.506	1
67002	ANCARANO	142,2	233.011	1
67004	ATRI	130,0	122.651	1
67006	BELLANTE	157,4	167.645	1
67009	CANZANO	124,5	112.765	1
67011	CASTELLALTO	226,9	130.895	1
67019	COLONNELLA	183,6	281.671	1
67020	CONTROGUERRA	116,2	211.775	1
67021	CORROPOLI	221,2	138.168	1
67025	GIULIANOVA	1.219,2	162.179	1
67029	MORRO D'ORO	132,3	129.427	1
67030	MOSCIANO SANT'ANGELO	200,9	202.862	1
67031	NERETO	740,5	199.482	1
67032	NOTARESCO	191,0	196.055	1
67033	PENNA SANT'ANDREA	183,9	100.807	1
67035	PINETO	675,3	215.749	1
67037	ROSETO DEGLI ABRUZZI	727,7	187.172	1
67038	SANT'EGIDIO ALLA VIBRATA	564,6	164.802	1
67039	SANT'OMERO	170,1	157.680	1
67040	SILVI	1.952,6	165.174	1
67041	TERAMO	374,9	115.198	1
67042	TORANO NUOVO	176,5	130.098	1
67044	TORTORETO	1.136,6	210.725	1
67047	MARTINSICURO	3.028,4	295.067	1
68002	ALANNO	122,9	231.659	1
68005	BUSSI SUL TIRINO	125,7	161.773	1
68006	CAPPELLE SUL TAVO	733,3	383.524	1
68011	CEPAGATTI	353,3	391.967	1
68012	CITTA' SANT'ANGELO	252,2	127.408	1
68015	COLLECORVINO	196,9	257.101	1
68020	LETTOMANOPPELLO	211,4	116.643	1
68021	LORETO APRUTINO	143,0	131.444	1
68022	MANOPPELLO	186,4	189.698	1
68024	MONTESILVANO	2.718,9	418.921	1
68025	MOSCUFO	175,1	316.867	1
68026	NOCCIANO	144,1	113.803	1
68028	PESCARA	3.844,9	332.415	1
68030	PIANELLA	183,4	353.218	1
68031	PICCIANO	228,0	107.560	1
68033	POPOLI	192,4	168.255	1
68035	ROSCIANO	128,8	182.842	1
68038	SAN VALENTINO IN ABRUZZO CITERIORE	147,0	118.686	1
68039	SCAFA	409,5	346.954	1
68041	SPOLTORE	512,9	375.199	1
68042	TOCCO DA CASAURIA	123,3	124.060	1
68044	TURRIVALIGNANI	183,8	162.352	1
69008	BUCCHIANICO	145,1	131.033	1
69016	CASALINCONTRADA	200,2	115.121	1
69018	CASTEL FRENTANO	213,7	110.986	1
69022	CHIETI	961,3	397.036	1
69030	FARA FILIORUM PETRI	149,3	107.054	1
69033	FOSSACESIA	333,5	100.087	1
69035	FRANCAVILLA AL MARE	1.788,0	353.682	1
69037	FRISA	181,3	103.784	1
69046	LANCIANO	585,2	101.487	1
69050	MIGLIANICO	230,7	148.727	1
69056	MOZZAGROGNA	204,4	101.054	1
69058	ORTONA	432,5	150.444	1
69072	RIPA TEATINA	220,6	368.111	1
69081	SAN GIOVANNI TEATINO	648,8	401.875	1
69083	SAN SALVO	1.683,2	117.551	1

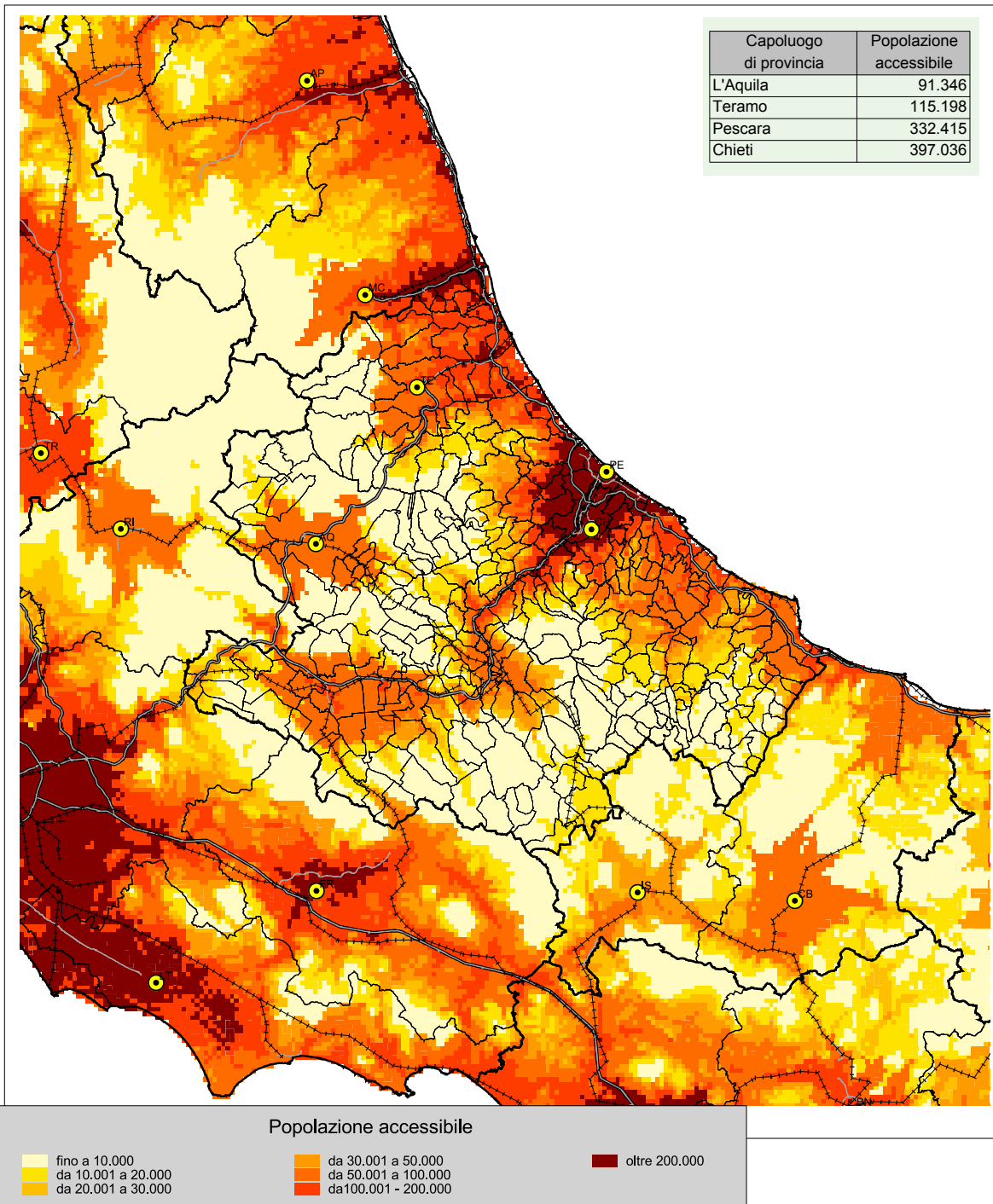
Codice comune	Nome	Popolazione residente e turistica per Km ² al 2008	Popolazione accessibile a 30' al 2008	Tipologie
69086	SAN VITO CHIETINO	496,4	123.296	1
69090	TOLLO	308,0	113.446	1
69094	TORREVECCHIA TEATINA	295,8	341.262	1
69096	TREGLIO	345,1	115.064	1
69098	VACRI	149,4	107.485	1
69101	VILLAMAGNA	206,3	141.862	1
2 - BASSA DENSITA' E BASSA ACCESSIBILITA'				
66001	ACCIANO	32,5	13.957	2
66002	AIELLI	79,5	95.896	2
66004	ANVERSA DEGLI ABRUZZI	38,3	73.681	2
66005	ATELETA	48,9	14.838	2
66007	BALSORANO	85,2	56.242	2
66008	BARETE	82,2	64.870	2
66009	BARISCIANO	39,9	77.212	2
66010	BARREA	17,4	13.225	2
66011	BISEGNA	27,5	3.428	2
66012	BUGNARA	70,1	50.695	2
66013	CAGNANO AMITERNO	50,0	13.007	2
66014	CALASCIO	26,0	6.079	2
66016	CAMPOTOSTO	58,4	860	2
66018	CANSANO	30,0	40.248	2
66019	CAPESTRANO	45,2	15.314	2
66021	CAPITIGNANO	75,5	4.353	2
66022	CAPORCIANO	46,6	14.957	2
66024	CARAPELLE CALVISIO	51,1	6.012	2
66026	CASTEL DEL MONTE	53,0	1.796	2
66027	CASTEL DI IERI	49,0	17.235	2
66029	CASTELLAFIUME	90,6	58.473	2
66030	CASTELVECCHIO CALVISIO	46,6	6.969	2
66034	CIVITA D'ANTINO	75,6	18.154	2
66035	CIVITELLA ALFEDENA	52,5	5.868	2
66038	COLLARMELE	61,3	91.566	2
66039	COLLELONGO	38,6	14.318	2
66040	COLLEPIETRO	38,1	15.369	2
66041	CORFINIO	86,9	91.867	2
66042	FAGNANO ALTO	41,3	14.895	2
66043	FORTECCHIO	45,9	13.352	2
66045	GAGLIANO ATERNO	33,6	15.181	2
66046	GIOIA DEI MARSII	51,6	75.986	2
66047	GORIANO SICOLI	69,4	24.720	2
66048	INTRODACQUA	90,1	42.730	2
66050	LECCE NEI MARSII	54,1	39.254	2
66054	MASSA D'ALBE	49,4	78.853	2
66055	MOLINA ATERNO	70,5	25.187	2
66056	MONTEREALE	88,4	10.546	2
66057	MORINO	71,0	17.039	2
66058	NAVELLI	36,7	27.647	2
66059	OCRE	70,4	78.019	2
66060	OFENA	29,7	11.789	2
66061	OPI	32,2	6.724	2
66063	ORTONA DEI MARSII	57,7	71.543	2
66064	ORTUCCHIO	67,9	45.481	2
66066	PACENTRO	28,3	50.833	2
66067	PERETO	74,8	16.192	2
66071	PETTORANO SUL GIZIO	36,0	50.137	2
66072	PIZZOLI	99,2	84.335	2
66074	PRATA D'ANSIDONIA	49,4	17.549	2
66076	PREZZA	74,9	51.753	2
66079	ROCCACASALE	52,8	59.288	2
66083	ROCCA PIA	13,0	28.932	2
66086	SAN BENEDETTO IN PERILLIS	17,0	16.161	2
66088	SAN PIO DELLE CAMERE	75,8	20.111	2
66090	SANT'EUSANIO FORCONESE	78,9	74.842	2
66091	SANTO STEFANO DI SESSANIO	25,6	3.010	2
66093	SCANNO	46,3	3.017	2
66094	SCONTRONE	39,1	16.996	2
66095	SCOPPITO	78,5	83.111	2
66097	SECINARO	42,3	7.957	2

Codice comune	Nome	Popolazione residente e turistica per Km ² al 2008	Popolazione accessibile a 30' al 2008	Tipologie
66100	TIONE DEGLI ABRUZZI	32,7	3.818	2
66101	TORNIMPARTE	69,0	76.966	2
66103	VILLALAGO	91,8	4.304	2
66104	VILLA SANTA LUCIA DEGLI ABRUZZI	33,4	2.973	2
66106	VILLAVALLELONGA	30,3	8.460	2
67003	ARSITA	32,4	12.916	2
67007	BISENTI	68,8	15.281	2
67010	CASTEL CASTAGNA	44,8	40.802	2
67012	CASTELLI	39,4	11.390	2
67013	CASTIGLIONE MESSER RAIMONDO	85,0	13.344	2
67014	CASTILENTI	71,2	29.648	2
67015	CELLINO ATTANASIO	66,9	28.494	2
67016	CERMIGNANO	84,5	65.331	2
67022	CORTINO	41,9	9.799	2
67023	CROGNALETO	51,1	6.866	2
67024	FANO ADRIANO	60,8	9.716	2
67026	ISOLA DEL GRAN SASSO D'ITALIA	94,9	20.556	2
67027	MONTEFINO	67,6	23.272	2
67034	PIETRACAMELA	65,1	7.109	2
67036	ROCCA SANTA MARIA	20,5	1.995	2
67043	TORRICELLA SICURA	59,3	74.936	2
67046	VALLE CASTELLANA	28,0	15.345	2
68001	ABBATEGGIO	53,5	42.390	2
68003	BOLOGNANO	97,3	78.649	2
68004	BRITTOLI	75,3	11.548	2
68007	CARAMANICO TERME	65,5	8.345	2
68008	CARPINETO DELLA NORA	39,4	13.048	2
68009	CASTIGLIONE A CASAURIA	79,9	51.771	2
68013	CIVITAUANA	92,4	21.237	2
68014	CIVITELLA CASANOVA	93,1	15.003	2
68016	CORVARA	36,3	21.603	2
68019	FARINDOLA	49,2	16.835	2
68023	MONTEBELLO DI BERTONA	65,5	25.546	2
68029	PESCOSANSONESCO	43,3	21.476	2
68032	PIETRANICO	63,7	32.629	2
68034	ROCCAMORICE	61,9	12.732	2
68036	SALLE	15,9	18.198	2
68037	SANT'EUFEMIA A MAIELLA	54,3	2.637	2
68040	SERRAMONACESCA	73,2	40.681	2
68045	VICOLI	72,3	19.978	2
68046	VILLA CELIERA	97,7	25.546	2
69002	ARCHI	97,1	37.519	2
69007	BORRELLO	67,3	7.003	2
69009	MONTEBELLO SUL SANGRO	80,2	3.795	2
69011	CARPINETO SINELLO	29,1	12.369	2
69012	CARUNCHIO	33,7	12.349	2
69017	CASOLI	94,2	38.367	2
69019	CASTELGUIDONE	58,4	3.509	2
69020	CASTIGLIONE MESSER MARINO	58,7	13.102	2
69021	CELENZA SUL TRIGNO	67,4	12.254	2
69023	CIVITALUPARELLA	23,7	4.482	2
69025	COLLEDIMACINE	51,3	8.775	2
69026	COLLEDIMEZZO	87,5	23.219	2
69029	DOGLIOLA	54,7	10.856	2
69031	FARA SAN MARTINO	49,3	16.911	2
69032	FILETTO	87,9	44.547	2
69034	FRAINE	64,4	6.441	2
69036	FRESAGRANDINARIA	66,6	30.311	2
69038	FURCI	55,8	15.929	2
69039	GAMBERALE	54,3	5.062	2
69040	GESSOPALENA	85,0	9.945	2
69041	GISSI	93,3	16.413	2
69044	GUILMI	65,6	7.519	2
69045	LAMA DEI PELIGNI	74,8	13.583	2
69047	LENTELLA	75,2	59.486	2
69048	LETTOPALENA	32,0	7.669	2
69051	MONTAZZOLI	36,1	7.071	2
69052	MONTEFERRANTE	36,0	2.584	2

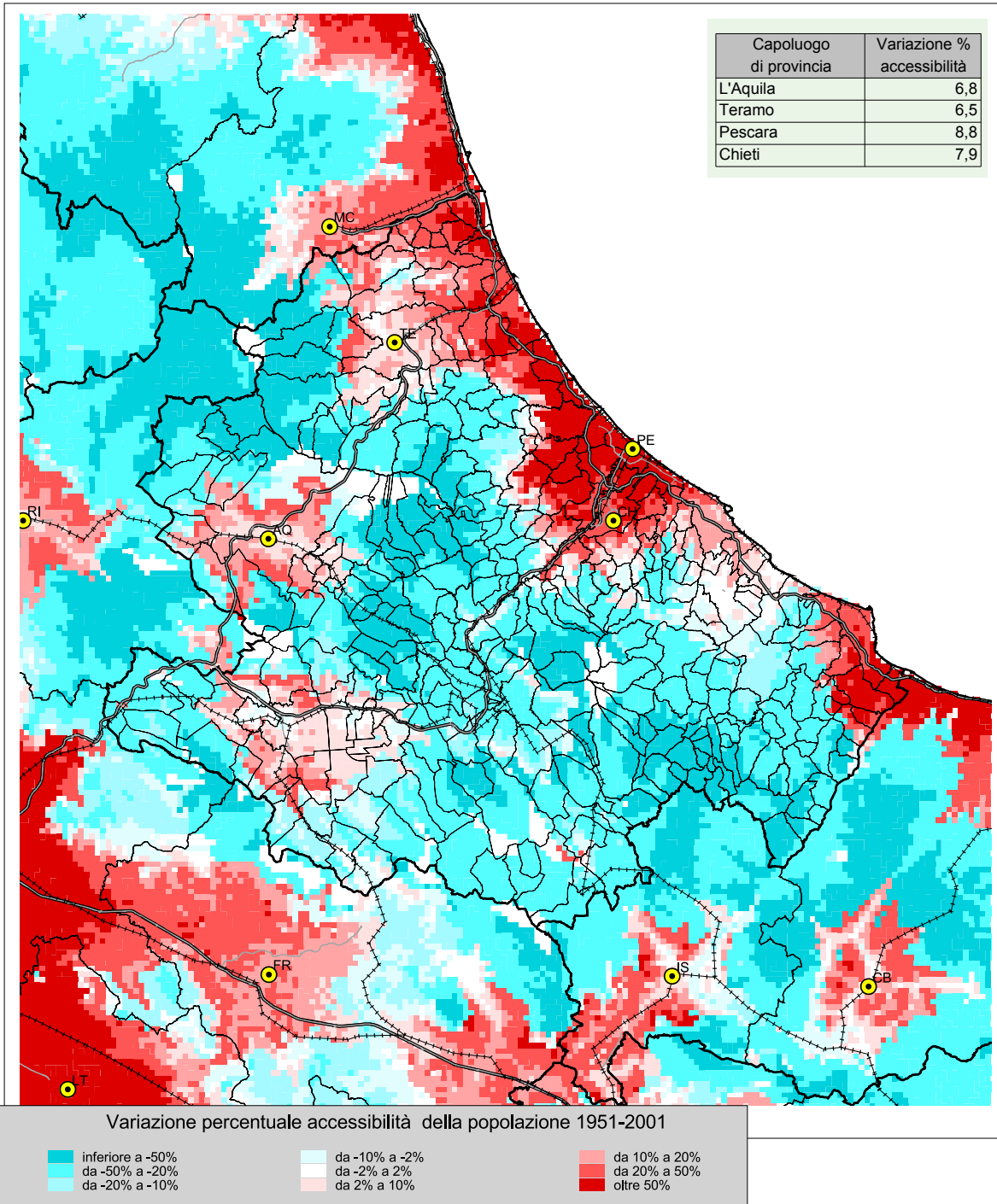
Codice comune	Nome	Popolazione residente e turistica per Km ² al 2008	Popolazione accessibile a 30' al 2008	Tipologie
69053	MONTELAPIANO	61,5	4.622	2
69054	MONTENERODOMO	40,7	6.816	2
69060	PALENA	40,9	9.659	2
69061	PALMOLI	55,7	8.728	2
69062	PALOMBARO	91,4	15.924	2
69064	PENNAPIEDIMONTE	21,2	25.791	2
69068	POLLUTRI	90,1	58.950	2
69071	RAPINO	88,7	72.592	2
69075	ROCCASCALEGNA	84,4	18.379	2
69076	ROCCASPINALVETI	59,4	7.547	2
69077	ROIO DEL SANGRO	69,0	4.510	2
69078	ROSELLO	47,4	5.301	2
69079	SAN BUONO	52,2	10.129	2
69080	SAN GIOVANNI LIPIONI	82,7	14.959	2
69087	SCERNI	92,8	24.708	2
69088	SCHIAVI DI ABRUZZO	90,5	6.186	2
69089	TARANTA PELIGNA	28,5	13.281	2
69093	TORREBRUNA	67,4	12.882	2
69095	TORRICELLA PELIGNA	75,5	12.790	2
69097	TUFFILLO	37,1	9.524	2
69103	PIETRAFERRAZZANA	78,3	13.100	2
3 - ALTA DENSITA' E BASSA ACCESSIBILITA'				
66003	ALFEDENA	127,3	15.820	3
66015	CAMPO DI GIOVE	343,0	26.297	3
66017	CANISTRO	103,3	57.991	3
66020	CAPISTRELLO	145,7	87.333	3
66023	CAPPADOCIA	226,5	11.853	3
66025	CARSOLI	115,9	33.136	3
66028	CASTEL DI SANGRO	169,5	18.252	3
66031	CASTELVECCHIO SUBEQUO	100,8	24.877	3
66033	CERCHIO	106,5	95.045	3
66036	CIVITELLA ROVETO	100,6	47.981	3
66044	FOSSA	113,7	78.647	3
66049	L'AQUILA	174,4	91.346	3
66051	LUCO DEI MARSÌ	154,5	81.964	3
66052	LUCOLI	107,7	62.929	3
66062	ORICOLA	115,3	24.252	3
66065	OVINDOLI	195,7	33.505	3
66068	PESCASSEROLI	124,3	19.757	3
66070	PESCOCOSTANZO	161,3	12.083	3
66073	POGGIO PICENZE	126,9	81.827	3
66077	RAIANO	137,7	68.552	3
66078	RIVISONDOLI	387,8	13.838	3
66080	ROCCA DI BOTTE	101,3	17.947	3
66081	ROCCA DI CAMBIO	161,7	4.316	3
66082	ROCCA DI MEZZO	152,1	17.253	3
66084	ROCCARASO	364,3	15.155	3
66085	SAN BENEDETTO DEI MARSÌ	171,2	89.450	3
66087	SAN DEMETRIO NE' VESTINI	161,5	74.401	3
66089	SANTE MARIE	153,9	19.489	3
66092	SAN VINCENZO VALLE ROVETO	123,6	32.015	3
66096	SCURCOLA MARSAICANA	167,4	97.908	3
66098	SULMONA	461,3	56.168	3
66099	TAGLIACOZZO	295,3	57.650	3
66102	TRASACCO	130,8	83.895	3
66105	VILLA SANT'ANGELO	154,4	73.341	3
66107	VILLETTA BARREA	131,1	5.868	3
66108	VITTORITO	127,6	65.006	3
67005	BASCIANO	143,3	90.948	3
67008	CAMPLI	114,4	93.950	3
67018	COLLEDARA	160,1	82.606	3
67028	MONTORIO AL VOMANO	177,2	76.550	3
67045	TOSSICIA	100,8	64.301	3
68010	CATIGNANO	110,8	50.461	3
68017	CUGNOLI	114,4	34.256	3
68018	ELICE	132,2	27.005	3
68027	PENNE	152,6	44.759	3
68043	TORRE DE' PASSERI	568,0	69.044	3

Codice comune	Nome	Popolazione residente e turistica per Km ² al 2008	Popolazione accessibile a 30' al 2008	Tipologie
69001	ALTINO	227,7	30.054	3
69003	ARI	123,1	80.104	3
69004	ARIELLI	103,3	64.149	3
69005	ATESSA	104,6	23.987	3
69006	BOMBA	145,8	22.401	3
69010	CANOSA SANNITA	112,7	67.841	3
69013	CASACANDITELLA	121,8	86.117	3
69014	CASALANGUIDA	103,7	16.026	3
69015	CASALBORDINO	247,6	66.648	3
69024	CIVITELLA MESSER RAIMONDO	112,9	13.583	3
69027	CRECCHIO	176,0	47.576	3
69028	CUPELLO	104,0	73.515	3
69042	GIULIANO TEATINO	141,9	22.478	3
69043	GUARDIAGRELE	191,8	87.629	3
69049	LISCIA	126,4	9.780	3
69055	MONTEODORISIO	109,3	82.683	3
69057	ORSOGNA	171,0	97.939	3
69059	PAGLIETA	152,1	80.594	3
69063	PENNADOMO	103,7	9.116	3
69065	PERANO	325,5	44.690	3
69066	PIZZOFERRATO	242,1	5.466	3
69067	POGGIOFIORITO	109,9	59.393	3
69069	PRETORO	101,2	77.159	3
69070	QUADRI	161,5	7.943	3
69073	ROCCAMONTEPIANO	133,1	37.597	3
69074	ROCCA SAN GIOVANNI	178,1	92.584	3
69082	SAN MARTINO SULLA MARRUCINA	157,0	94.994	3
69084	SANTA MARIA IMBARO	330,6	96.604	3
69085	SANTEUSANIO DEL SANGRO	110,4	88.372	3
69091	TORINO DI SANGRO	226,3	68.784	3
69092	TORNARECCIO	105,5	18.479	3
69099	VASTO	807,6	83.049	3
69100	VILLALFONSINA	124,3	33.589	3
69102	VILLA SANTA MARIA	198,0	6.237	3
69104	FALLO	123,2	9.163	3
4 - BASSA DENSITA' E ALTA ACCESSIBILITA'				
66037	COCULLO	29,5	125.160	4
66053	MAGLIANO DE' MARSI	87,9	100.468	4
67017	CIVITELLA DEL TRONTO	97,3	105.415	4

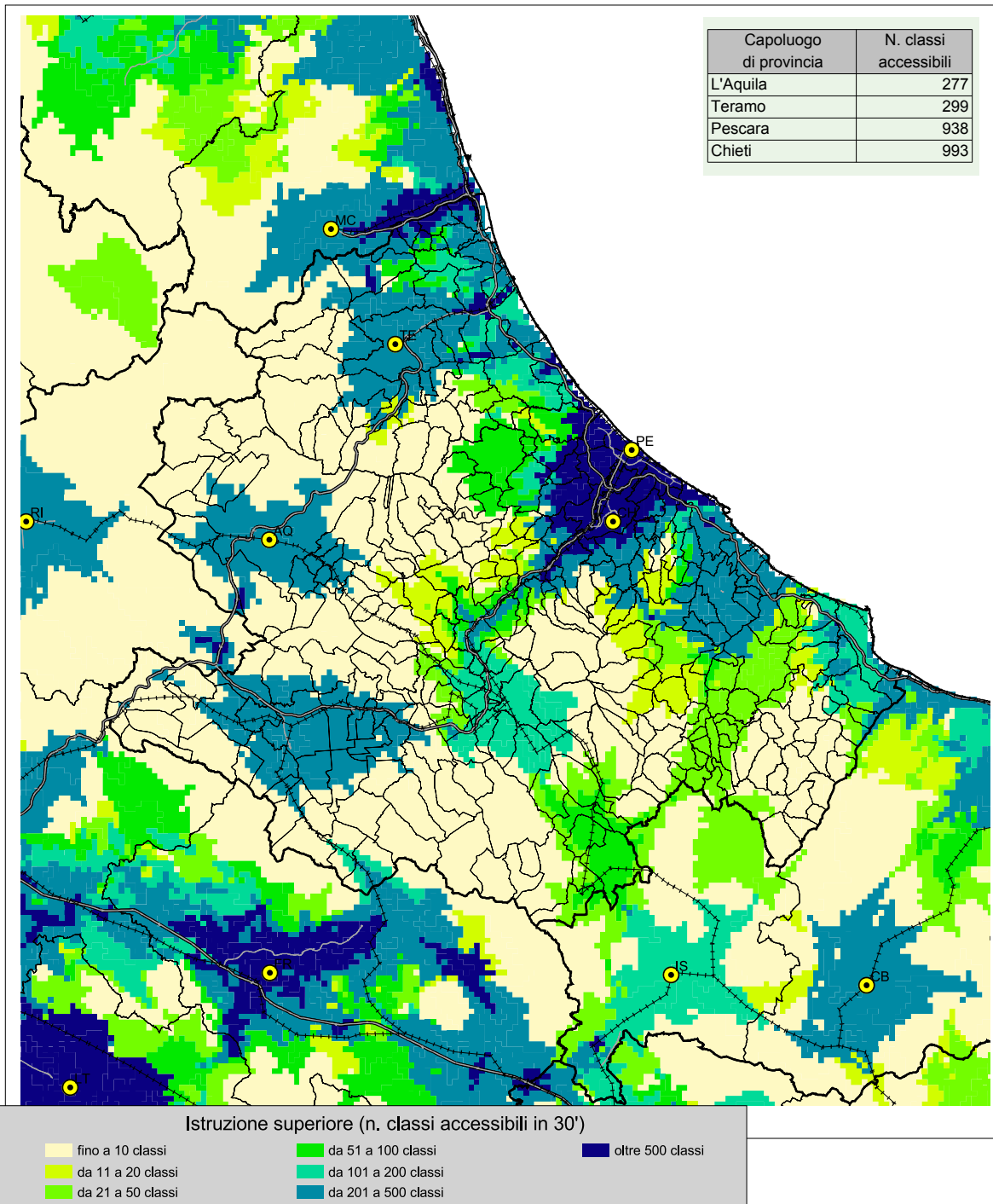
fig. 4e - Accessibilità della popolazione residente al 2008



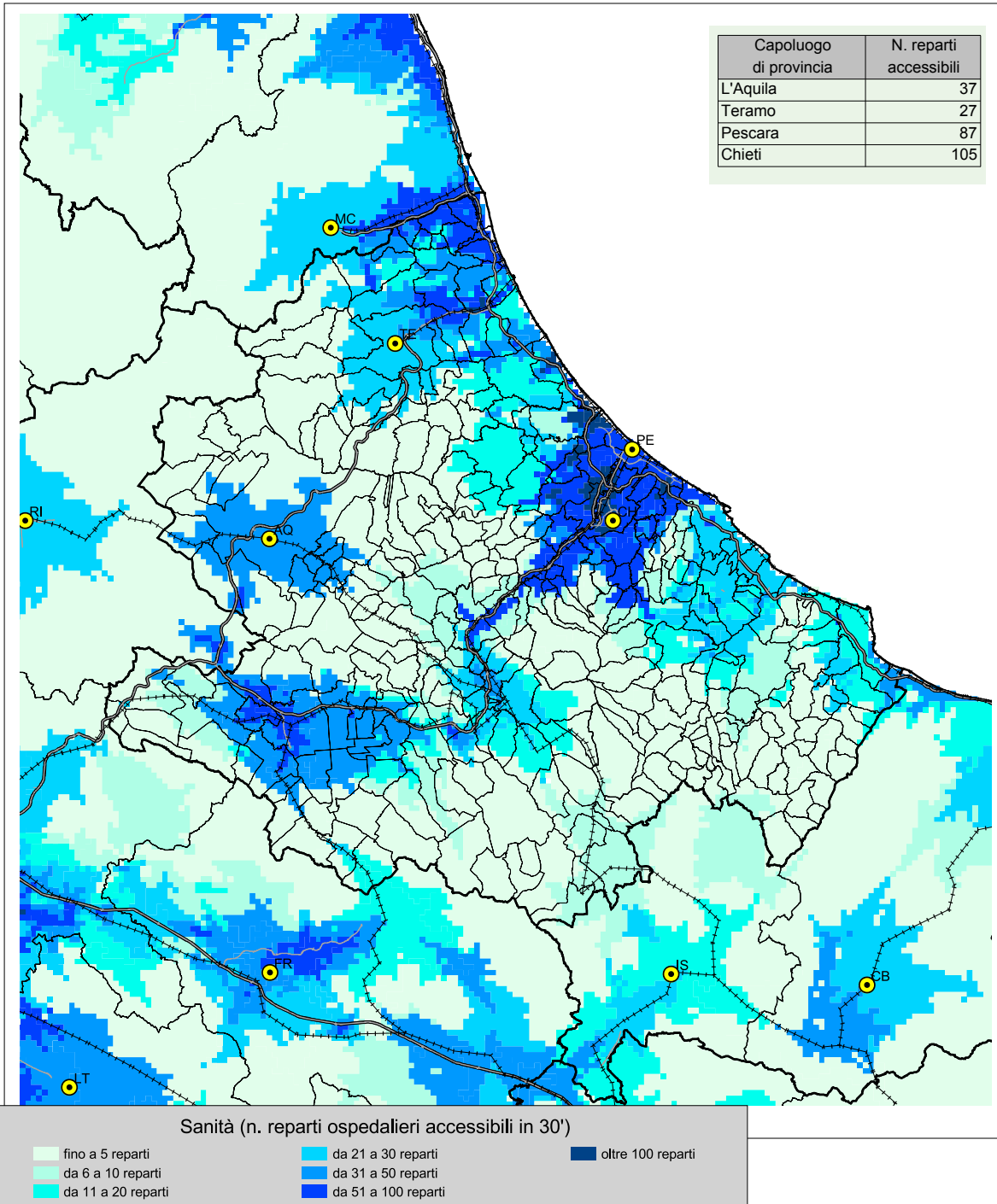
**fig. 4f - Differenza di accessibilità della popolazione residente
1951- 2001 tempo 30'**



**fig. 4g - Accessibilità della popolazione residente ai servizi
2004-2006 tempo 30' - istruzione**

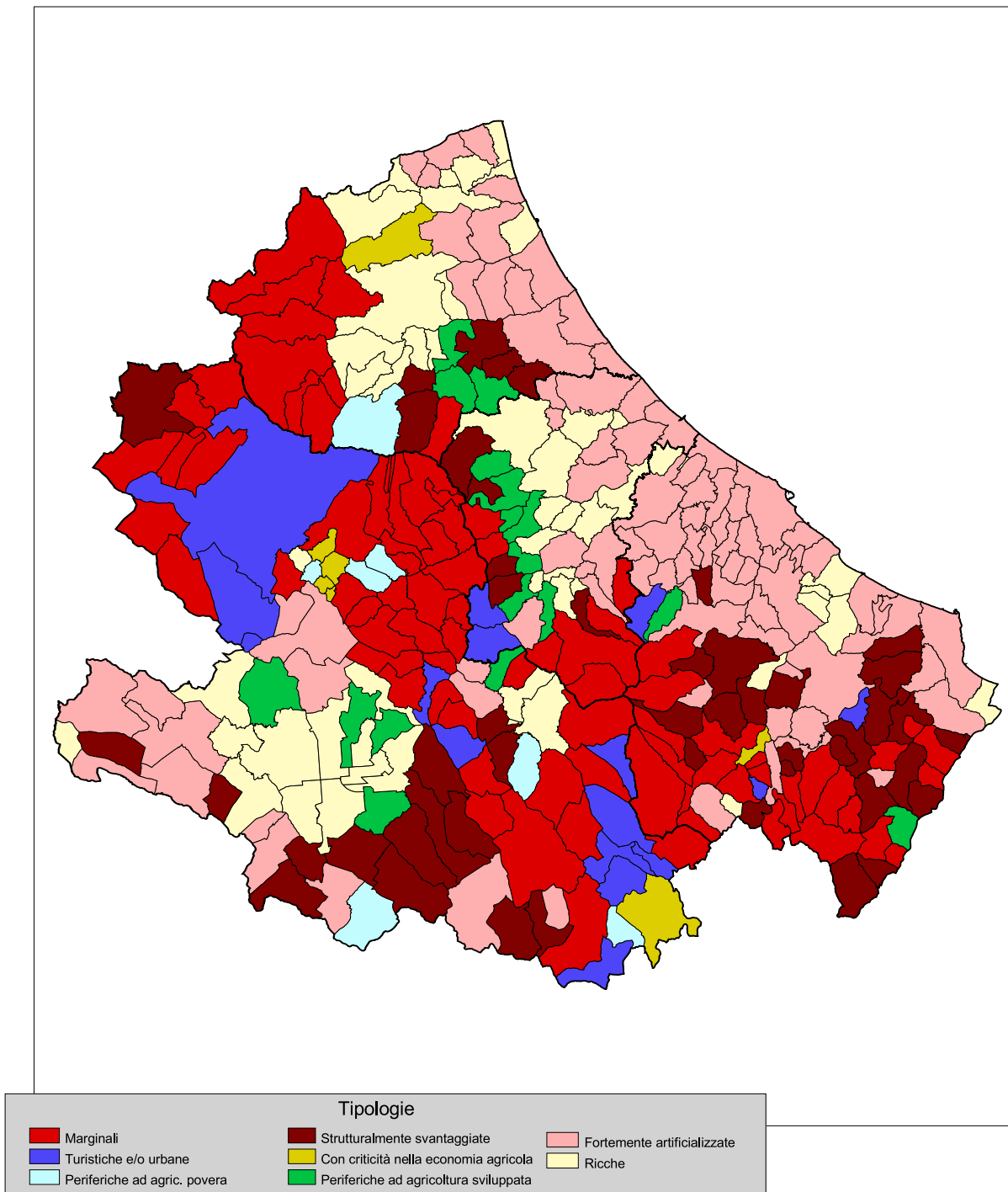


**fig. 4h - Accessibilità della popolazione residente ai servizi
2004-2006 tempo 30' - sanità**



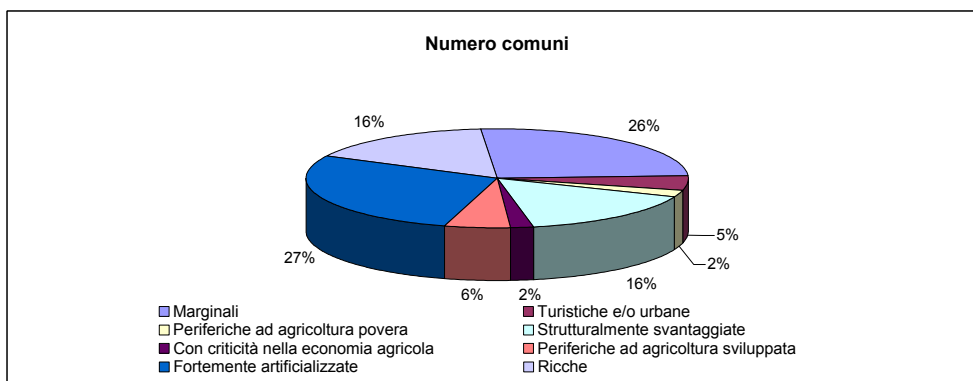
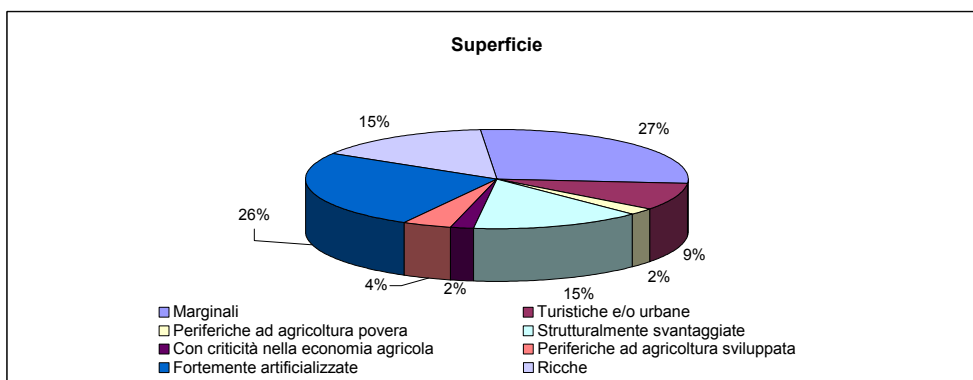
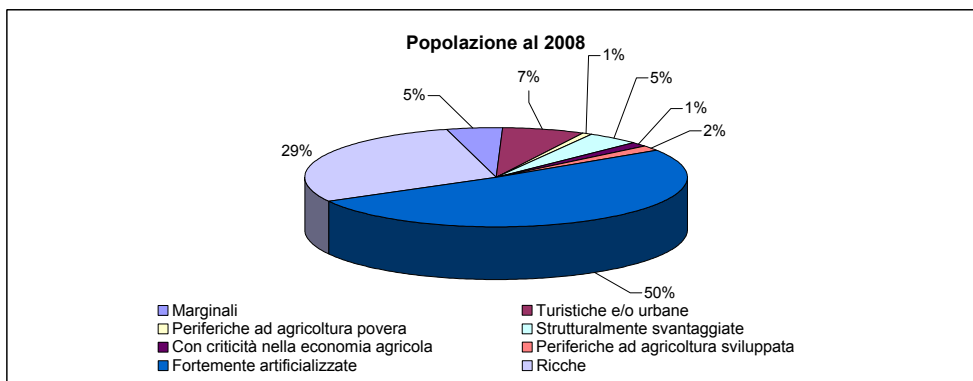
5 - LE DIVERSE TIPOLOGIE DI SVANTAGGIO

fig. 5a - Tipologia di svantaggio - ipotesi A



Tav. 5.1 - Popolazione, superficie e numero di comuni per tipologia di svantaggio - ipotesi A (interazione tra le variabili di tipo forte) - regione Abruzzo

Tipologie	Popolazione residente al 2008		Superficie territoriale (Kmq)		Numero comuni	
	v.a.	%	v.a.	%	v.a.	%
Marginali	63.108	4,7	3.006,68	27,8	78	25,6
Turistiche e/o urbane	91.232	6,8	938,51	8,7	14	4,6
Periferiche ad agricoltura povera	12.932	1,0	244,47	2,3	7	2,3
Strutturalmente svantaggiate	60.341	4,5	1.578,37	14,6	48	15,7
Con criticità nella economia agricola	17.153	1,3	202,48	1,9	6	2,0
Periferiche ad agricoltura sviluppata	23.254	1,7	443,55	4,1	17	5,6
Fortemente artificializzate	681.678	51,1	2.759,76	25,6	86	28,2
Ricche	384.977	28,8	1.624,05	15,0	49	16,1
Totale	1.334.675	100,0	10.797,87	100,0	305	100,0



Tav. 5.2 - Popolazione, superficie e numero di comuni per tipologia di svantaggio - ipotesi A (interazione tra le variabili di tipo forte) - dati provinciali

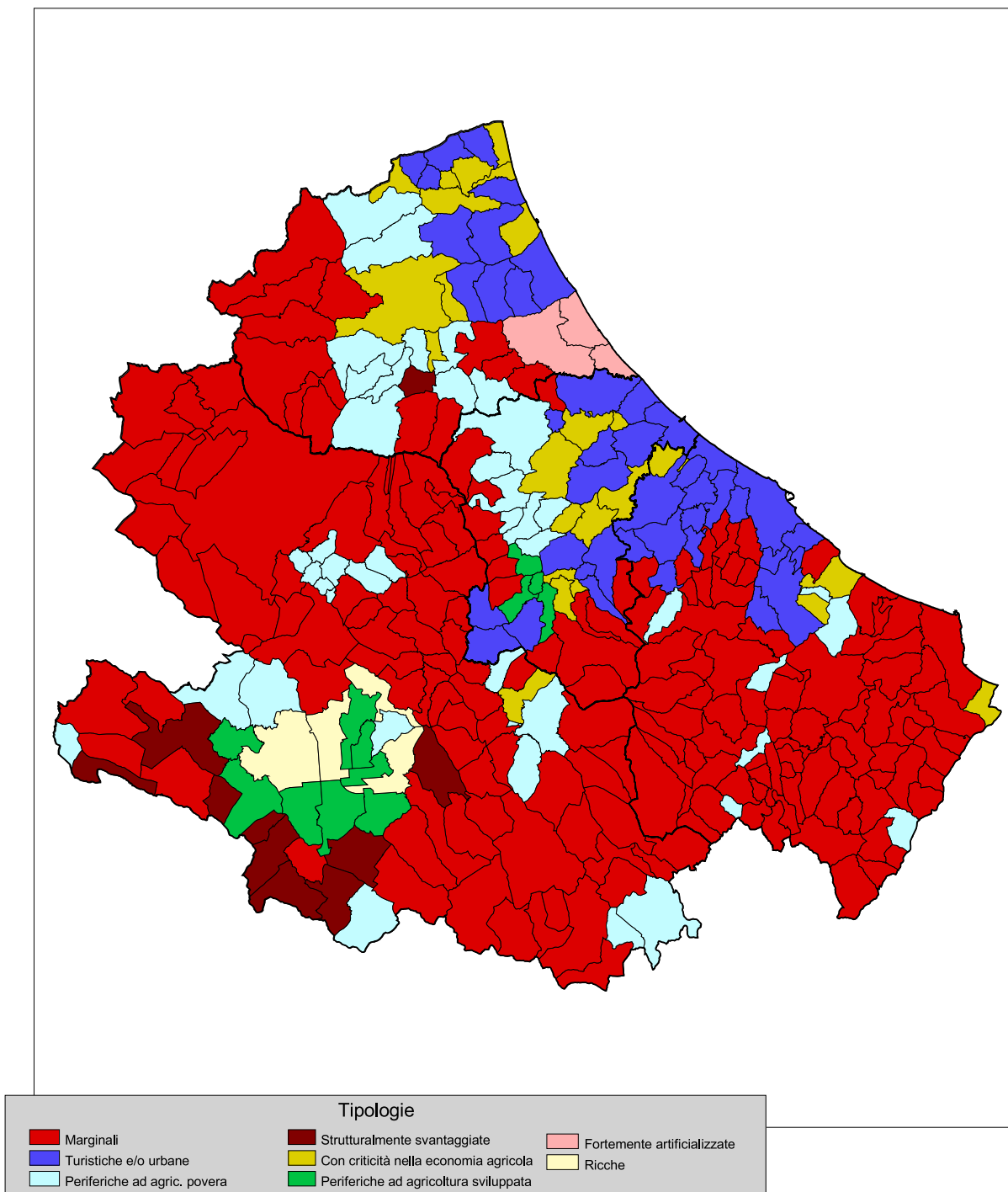
Tipologie	Popolazione residente al 2008		Superficie territoriale (Kmq)		Numero comuni	
	v.a.	%	v.a.	%	v.a.	%
L'AQUILA						
- Marginali	32.522	10,5	1.604,71	31,9	40	37,0
- Turistiche e/o urbane	80.621	26,1	832,22	16,5	9	8,3
- Periferiche ad agricoltura povera	7.939	2,6	161,26	3,2	6	5,6
- Strutturalmente svantaggiate	17.421	5,6	734,94	14,6	15	13,9
- Con criticità nella economia agricola	9.259	3,0	117,26	2,3	4	3,7
- Periferiche ad agricoltura sviluppata	7.055	2,3	180,70	3,6	5	4,6
- Fortemente artificializzate	32.393	10,5	756,24	15,0	15	13,9
- Ricche	121.921	39,4	647,13	12,9	14	13,0
Totale	309.131	100,0	5.034,46	100,0	108	100,0

TERAMO						
- Marginali	8.278	2,7	549,97	28,2	8	17,0
- Turistiche e/o urbane	0	0,0	0,00	0,0	0	0,0
- Periferiche ad agricoltura povera	4.993	1,6	83,21	4,3	1	2,1
- Strutturalmente svantaggiate	7.151	2,3	153,60	7,9	5	10,6
- Con criticità nella economia agricola	7.558	2,4	73,89	3,8	1	2,1
- Periferiche ad agricoltura sviluppata	6.274	2,0	87,88	4,5	3	6,4
- Fortemente artificializzate	119.872	38,7	494,52	25,4	14	29,8
- Ricche	155.712	50,3	507,32	26,0	15	31,9
Totale	309.838	100,0	1.950,39	100,0	47	100,0

PESCARA						
- Marginali	5.336	1,7	233,84	19,1	7	15,2
- Turistiche e/o urbane	8.354	2,6	60,63	5,0	2	4,3
- Periferiche ad agricoltura povera	0	0,0	0,00	0,0	0	0,0
- Strutturalmente svantaggiate	3.726	1,2	105,76	8,6	5	10,9
- Con criticità nella economia agricola	0	0,0	0,00	0,0	0	0,0
- Periferiche ad agricoltura sviluppata	7.482	2,3	132,13	10,8	7	15,2
- Fortemente artificializzate	236.132	74,0	367,62	30,0	13	28,3
- Ricche	58.179	18,2	324,69	26,5	12	26,1
Totale	319.209	100,0	1.224,67	100,0	46	100,0

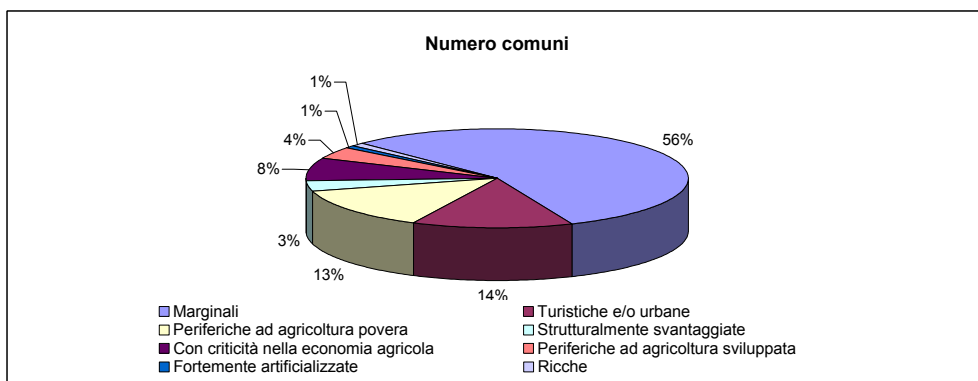
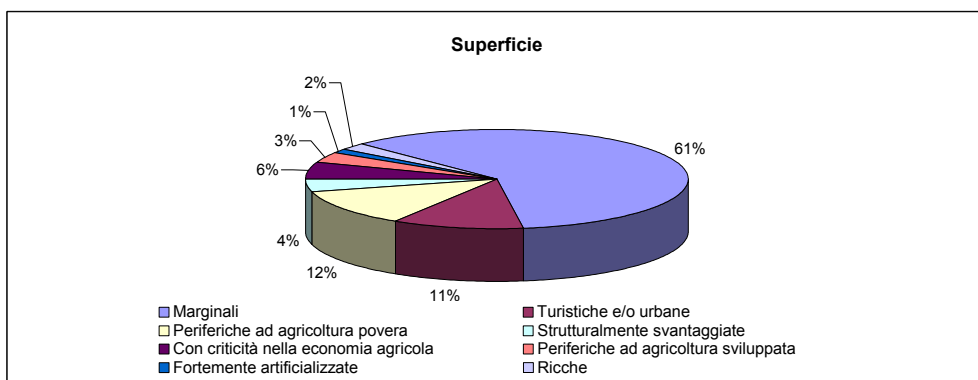
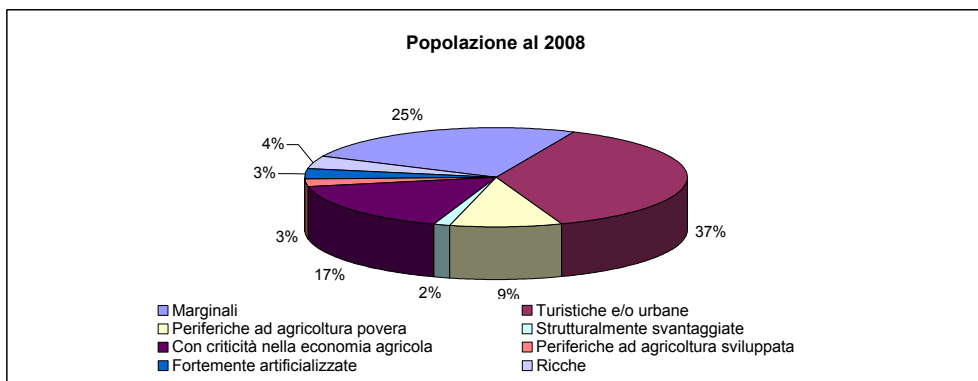
CHIETI						
- Marginali	16.972	4,3	618,16	23,9	23	22,1
- Turistiche e/o urbane	2.257	0,6	45,66	1,8	3	2,9
- Periferiche ad agricoltura povera	0	0,0	0,00	0,0	0	0,0
- Strutturalmente svantaggiate	32.043	8,1	584,07	22,6	23	22,1
- Con criticità nella economia agricola	336	0,1	11,33	0,4	1	1,0
- Periferiche ad agricoltura sviluppata	2.443	0,6	42,84	1,7	2	1,9
- Fortemente artificializzate	293.281	74,0	1.141,38	44,1	44	42,3
- Ricche	49.165	12,4	144,91	5,6	8	7,7
Totale	396.497	100,0	2.588,35	100,0	104	100,0

fig. 5b - tipologia di svantaggio - ipotesi B



Tav. 5.3 - Popolazione, superficie e numero di comuni per tipologia di svantaggio - ipotesi B (interazione tra le variabili di tipo debole) - regione Abruzzo

Tipologie	Popolazione residente al 2008		Superficie territoriale (Kmq)		Numero comuni	
	v.a.	%	v.a.	%	v.a.	%
Marginali	329.695	24,7	6.507,97	60,3	171	56,1
Turistiche e/o urbane	505.260	37,9	1.196,34	11,1	42	13,8
Periferiche ad agricoltura povera	124.192	9,3	1.306,73	12,1	41	13,4
Strutturalmente svantaggiate	20.026	1,5	428,42	4,0	10	3,3
Con criticità nella economia agricola	221.772	16,6	618,13	5,7	23	7,5
Periferiche ad agricoltura sviluppata	35.231	2,6	356,37	3,3	12	3,9
Fortemente artificializzate	41.378	3,1	150,59	1,4	3	1,0
Ricche	57.121	4,3	233,32	2,2	3	1,0
Totale	1.334.675	100,0	10.797,87	100,0	305	100,0



Tav. 5.4 - Popolazione, superficie e numero di comuni per tipologia di svantaggio - ipotesi B (interazione tra le variabili di tipo debole) - dati provinciali

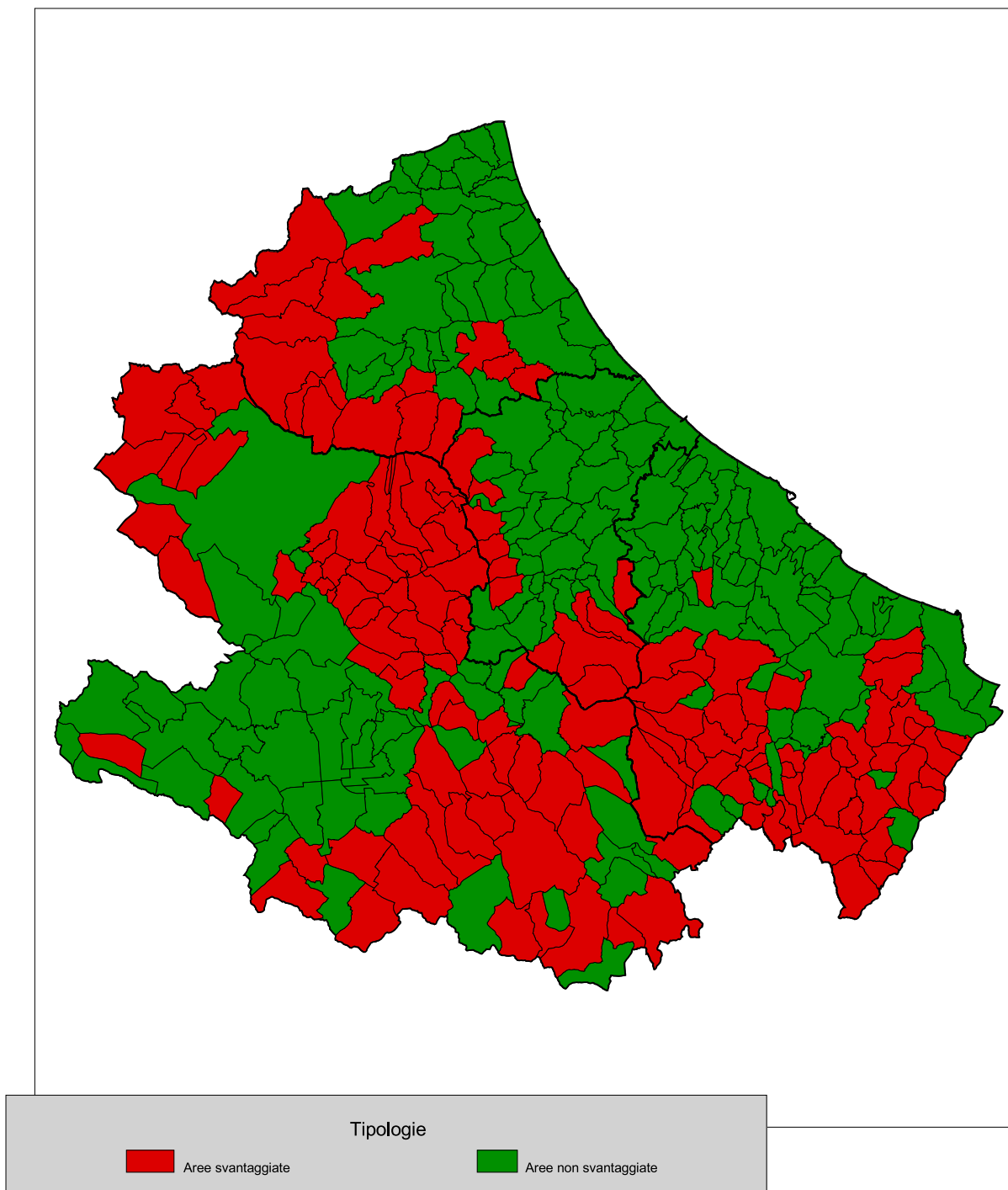
Tipologie	Popolazione residente al 2008		Superficie territoriale (Kmq)		Numero comuni	
	v.a.	%	v.a.	%	v.a.	%
L'AQUILA						
- Marginali	143.449	46,4	3.517,42	69,9	70	64,8
- Turistiche e/o urbane	0	0,0	0,00	0,0	0	0,0
- Periferiche ad agricoltura povera	51.738	16,7	542,22	10,8	17	15,7
- Strutturalmente svantaggiate	19.508	6,3	410,69	8,2	9	8,3
- Con criticità nella economia agricola	7.940	2,6	28,27	0,6	1	0,9
- Periferiche ad agricoltura sviluppata	29.375	9,5	302,54	6,0	8	7,4
- Fortemente artificializzate	0	0,0	0,00	0,0	0	0,0
- Ricche	57.121	18,5	233,32	4,6	3	2,8
Totale	309.131	100,0	5.034,46	100,0	108	100,0

TERAMO						
- Marginali	14.911	4,8	685,84	35,2	12	25,5
- Turistiche e/o urbane	78.494	25,3	343,93	17,6	11	23,4
- Periferiche ad agricoltura povera	38.698	12,5	439,87	22,6	10	21,3
- Strutturalmente svantaggiate	518	0,2	17,73	0,9	1	2,1
- Con criticità nella economia agricola	135.839	43,8	312,43	16,0	10	21,3
- Periferiche ad agricoltura sviluppata	0	0,0	0,00	0,0	0	0,0
- Fortemente artificializzate	41.378	13,4	150,59	7,7	3	6,4
- Ricche	0	0,0	0,00	0,0	0	0,0
Totale	309.838	100,0	1.950,39	100,0	47	100,0

PESCARA						
- Marginali	10.786	3,4	353,76	28,9	13	28,3
- Turistiche e/o urbane	242.762	76,1	414,09	33,8	14	30,4
- Periferiche ad agricoltura povera	20.845	6,5	207,64	17,0	7	15,2
- Strutturalmente svantaggiate	0	0,0	0,00	0,0	0	0,0
- Con criticità nella economia agricola	38.960	12,2	195,35	16,0	8	17,4
- Periferiche ad agricoltura sviluppata	5.856	1,8	53,83	4,4	4	8,7
- Fortemente artificializzate	0	0,0	0,00	0,0	0	0,0
- Ricche	0	0,0	0,00	0,0	0	0,0
Totale	319.209	100,0	1.224,67	100,0	46	100,0

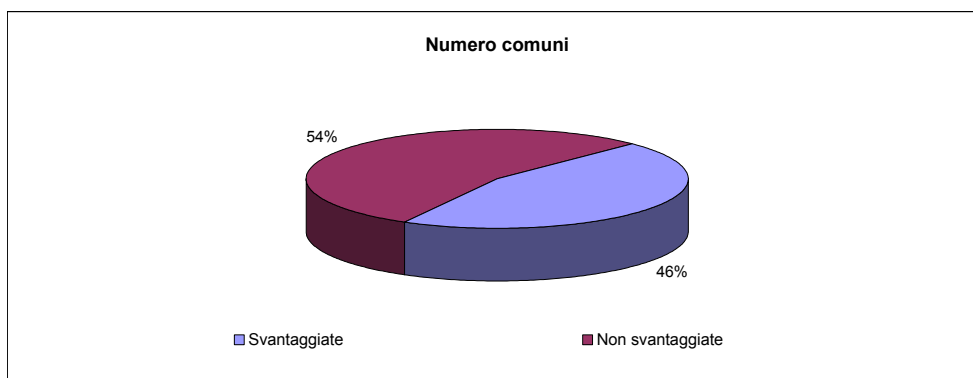
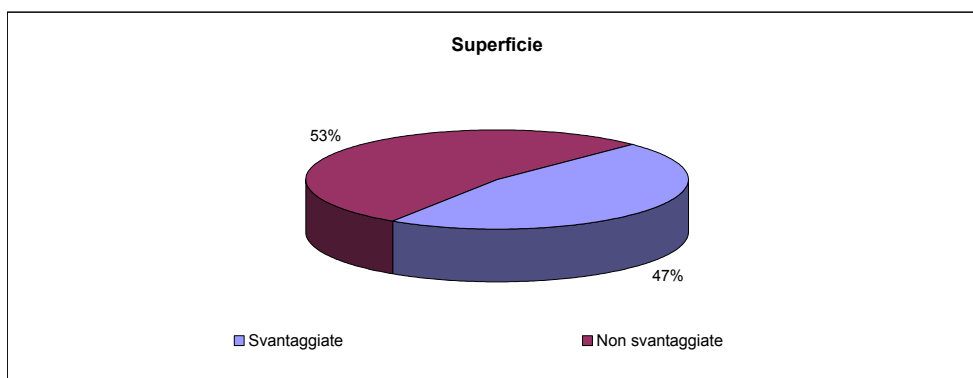
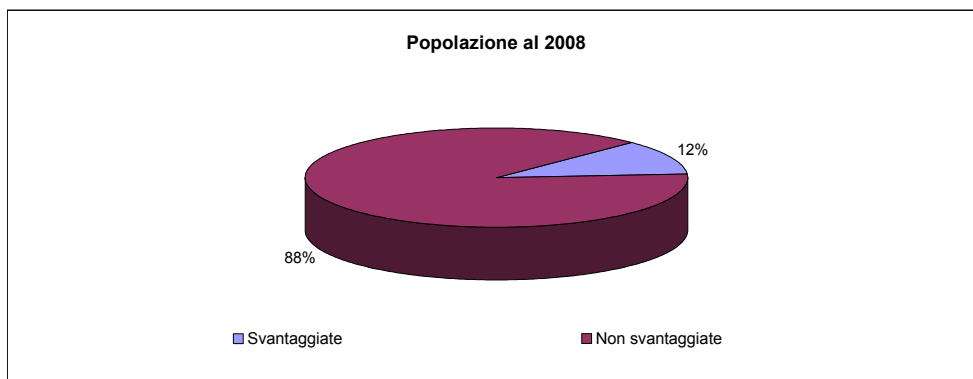
CHIETI						
- Marginali	160.549	40,5	1.950,95	75,4	76	73,1
- Turistiche e/o urbane	184.004	46,4	438,32	16,9	17	16,3
- Periferiche ad agricoltura povera	12.911	3,3	117,00	4,5	7	6,7
- Strutturalmente svantaggiate	0	0,0	0,00	0,0	0	0,0
- Con criticità nella economia agricola	39.033	9,8	82,08	3,2	4	3,8
- Periferiche ad agricoltura sviluppata	0	0,0	0,00	0,0	0	0,0
- Fortemente artificializzate	0	0,0	0,00	0,0	0	0,0
- Ricche	0	0,0	0,00	0,0	0	0,0
Totale	396.497	100,0	2.588,35	100,0	104	100,0

6 - MARGINALITA' **(definizioni estensiva e restrittiva)**

fig.6a - Individuazione delle aree svantaggiate - definizione estensiva

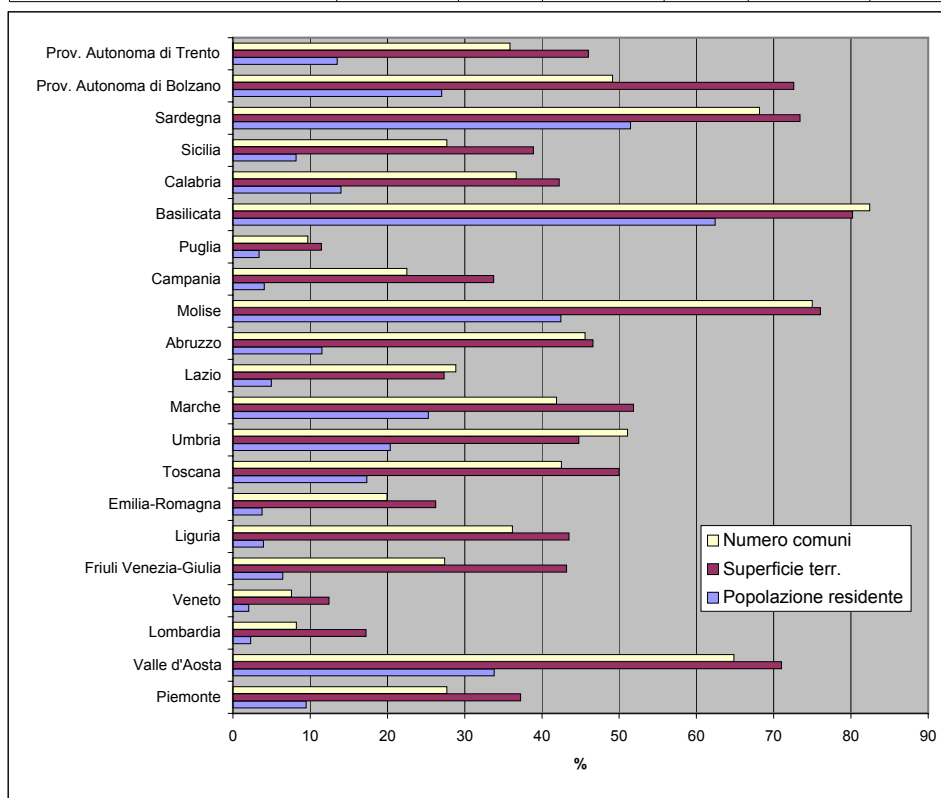
Tav. 6.1 - Popolazione, superficie e numero di comuni per svantaggio individuato in base alla definizione estensiva - regione Abruzzo

Tipologie	Popolazione residente al 2008		Superficie territoriale (Kmq)		Numero comuni	
	v.a.	%	v.a.	%	v.a.	%
Svantaggiate	153.534	11,5	5.032,00	46,6	139	45,6
Non svantaggiate	1.181.141	88,5	5.765,87	53,4	166	54,4
Totale	1.334.675	100,0	10.797,87	100,0	305	100,0



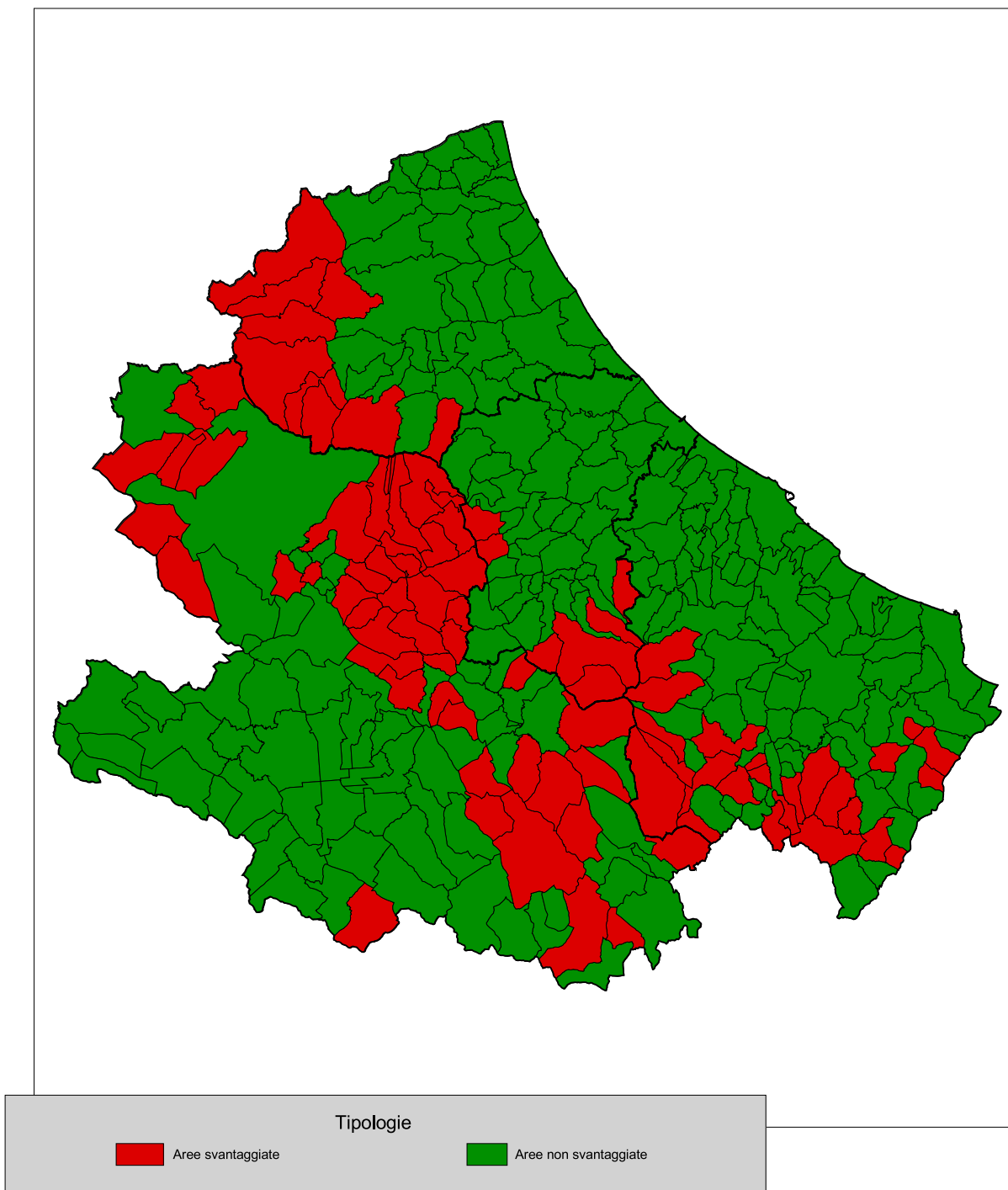
Tav. 6.2 - Popolazione, superficie e numero di comuni in aree svantaggiate individuate in base alla definizione estensiva - dati regionali

Regioni	Popolazione residente al 2008		Superficie territoriale (Kmq)		Numero comuni	
	v.a.	%	v.a.	%	v.a.	%
Piemonte	420.144	9,5	9.459,31	37,2	334	27,7
Valle d'Aosta	42.972	33,8	2.316,91	71,0	48	64,9
Lombardia	222.817	2,3	4.111,77	17,2	127	8,2
Veneto	100.666	2,1	2.287,27	12,4	44	7,6
Friuli Venezia-Giulia	79.276	6,4	3.392,17	43,2	60	27,4
Liguria	63.840	4,0	2.359,04	43,5	85	36,2
Emilia-Romagna	163.822	3,8	5.804,95	26,2	68	19,9
Toscana	642.594	17,3	11.492,90	50,0	122	42,5
Umbria	182.069	20,4	3.785,39	44,8	47	51,1
Marche	397.165	25,3	5.027,79	51,9	103	41,9
Lazio	279.992	5,0	4.706,07	27,4	109	28,8
Abruzzo	153.534	11,5	5.032,00	46,6	139	45,6
Molise	136.187	42,5	3.375,13	76,1	102	75,0
Campania	235.236	4,0	4.585,78	33,7	124	22,5
Puglia	138.530	3,4	2.219,08	11,5	25	9,7
Basilicata	368.732	62,4	8.015,73	80,2	108	82,4
Calabria	281.084	14,0	6.370,52	42,2	150	36,7
Sicilia	412.190	8,2	9.997,13	38,9	108	27,7
Sardegna	860.074	51,5	17.066,97	73,4	257	68,2
Prov. Autonoma di Bolzano	134.839	27,0	5.371,87	72,6	57	49,1
Prov. Autonoma di Trento	70.072	13,5	2.854,77	46,0	80	35,9
Totale Italia	5.385.835	9,0	119.632,55	39,8	2.297	28,4



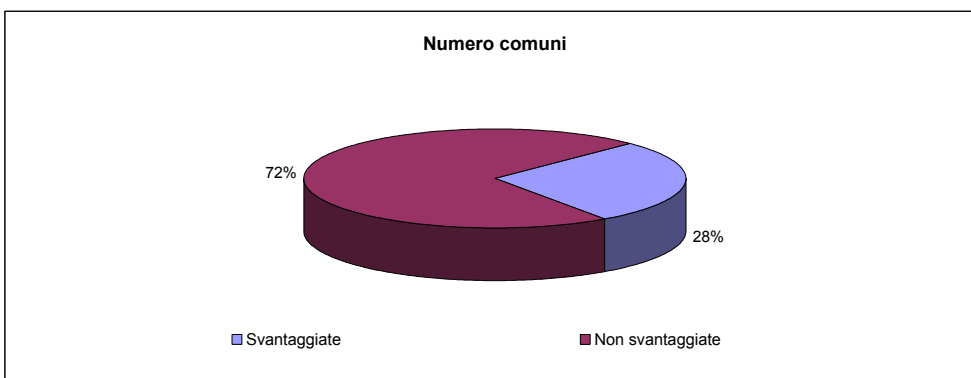
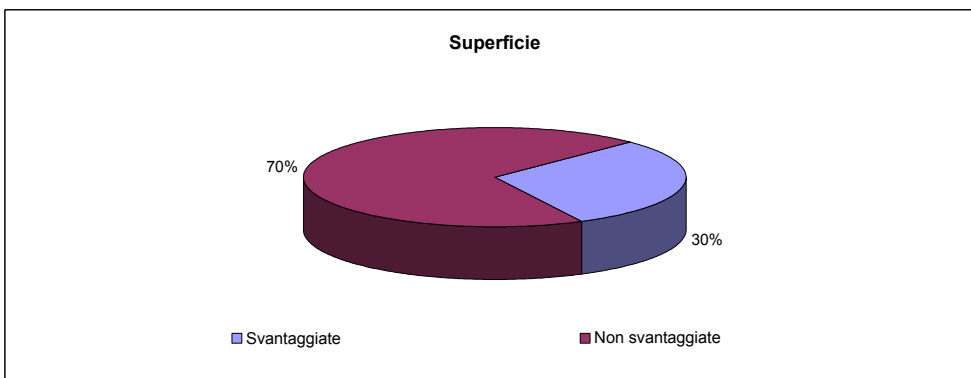
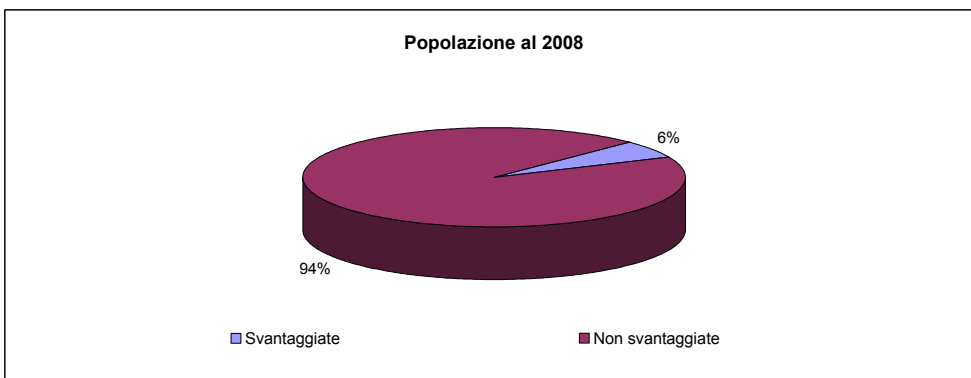
Tav. 6.3 - Popolazione, superficie e numero di comuni per svantaggio individuato in base alla definizione estensiva - dati provinciali

Tipologie	Popolazione residente al 2008		Superficie territoriale (Kmq)		Numero comuni	
	v.a.	%	v.a.	%	v.a.	%
L'AQUILA						
- Svantaggiate	67.141	21,7	2.618,17	52,0	65	60,2
- Non svantaggiate	241.990	78,3	2.416,29	48,0	43	39,8
Totale	309.131	100,0	5.034,46	100,0	108	100,0
TERAMO						
- Svantaggiate	27.980	9,0	860,67	44,1	15	31,9
- Non svantaggiate	281.858	91,0	1.089,72	55,9	32	68,1
Totale	309.838	100,0	1.950,39	100,0	47	100,0
PESCARA						
- Svantaggiate	9.062	2,8	339,60	27,7	12	26,1
- Non svantaggiate	310.147	97,2	885,07	72,3	34	73,9
Totale	319.209	100,0	1.224,67	100,0	46	100,0
CHIETI						
- Svantaggiate	49.351	12,4	1.213,56	46,9	47	45,2
- Non svantaggiate	347.146	87,6	1.374,79	53,1	57	54,8
Totale	396.497	100,0	2.588,35	100,0	104	100,0

fig.6b - Individuazione delle aree svantaggiate - definizione restrittiva

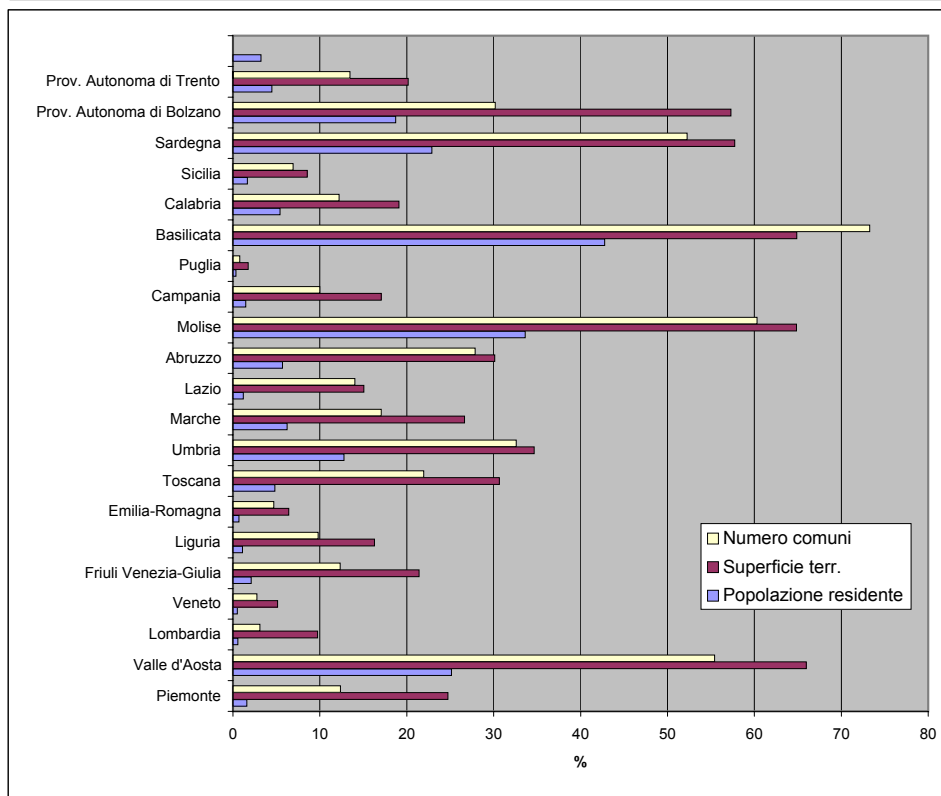
Tav. 6.4 - Popolazione, superficie e numero di comuni per svantaggio individuato in base alla definizione restrittiva - regione Abruzzo

Tipologie	Popolazione residente al 2008		Superficie territoriale (Kmq)		Numero comuni	
	v.a.	%	v.a.	%	v.a.	%
Svantaggiate	76.040	5,7	3.251,15	30,1	85	27,9
Non svantaggiate	1.258.635	94,3	7.546,72	69,9	220	72,1
Totale	1.334.675	100,0	10.797,87	100,0	305	100,0



Tav. 6.5 - Popolazione, superficie e numero di comuni in aree svantaggiate individuate in base alla definizione restrittiva - dati regionali

Regioni	Popolazione residente al 2008		Superficie territoriale (Kmq)		Numero comuni	
	v.a.	%	v.a.	%	v.a.	%
Piemonte	71.085	1,6	6.281,90	24,7	149	12,4
Valle d'Aosta	31.967	25,2	2.152,49	66,0	41	55,4
Lombardia	54.926	0,6	2.323,65	9,7	48	3,1
Veneto	24.167	0,5	944,03	5,1	16	2,8
Friuli Venezia-Giulia	25.694	2,1	1.682,25	21,4	27	12,3
Liguria	17.537	1,1	883,03	16,3	23	9,8
Emilia-Romagna	29.406	0,7	1.421,86	6,4	16	4,7
Toscana	178.376	4,8	7.046,24	30,6	63	22,0
Umbria	114.097	12,8	2.929,92	34,6	30	32,6
Marche	98.032	6,2	2.581,97	26,6	42	17,1
Lazio	66.428	1,2	2.591,97	15,1	53	14,0
Abruzzo	76.040	5,7	3.251,15	30,1	85	27,9
Molise	107.894	33,6	2.877,15	64,8	82	60,3
Campania	86.278	1,5	2.320,38	17,1	55	10,0
Puglia	14.102	0,3	337,89	1,7	2	0,8
Basilicata	252.597	42,8	6.481,66	64,9	96	73,3
Calabria	108.704	5,4	2.878,01	19,1	50	12,2
Sicilia	84.368	1,7	2.199,76	8,6	27	6,9
Sardegna	382.389	22,9	13.426,83	57,7	197	52,3
Prov. Autonoma di Bolzano	93.342	18,7	4.241,17	57,3	35	30,2
Prov. Autonoma di Trento	23.339	4,5	1.251,50	20,2	30	13,5
Totale Italia	1.940.768	3,2	70.104,81	23,3	1.167	14,4

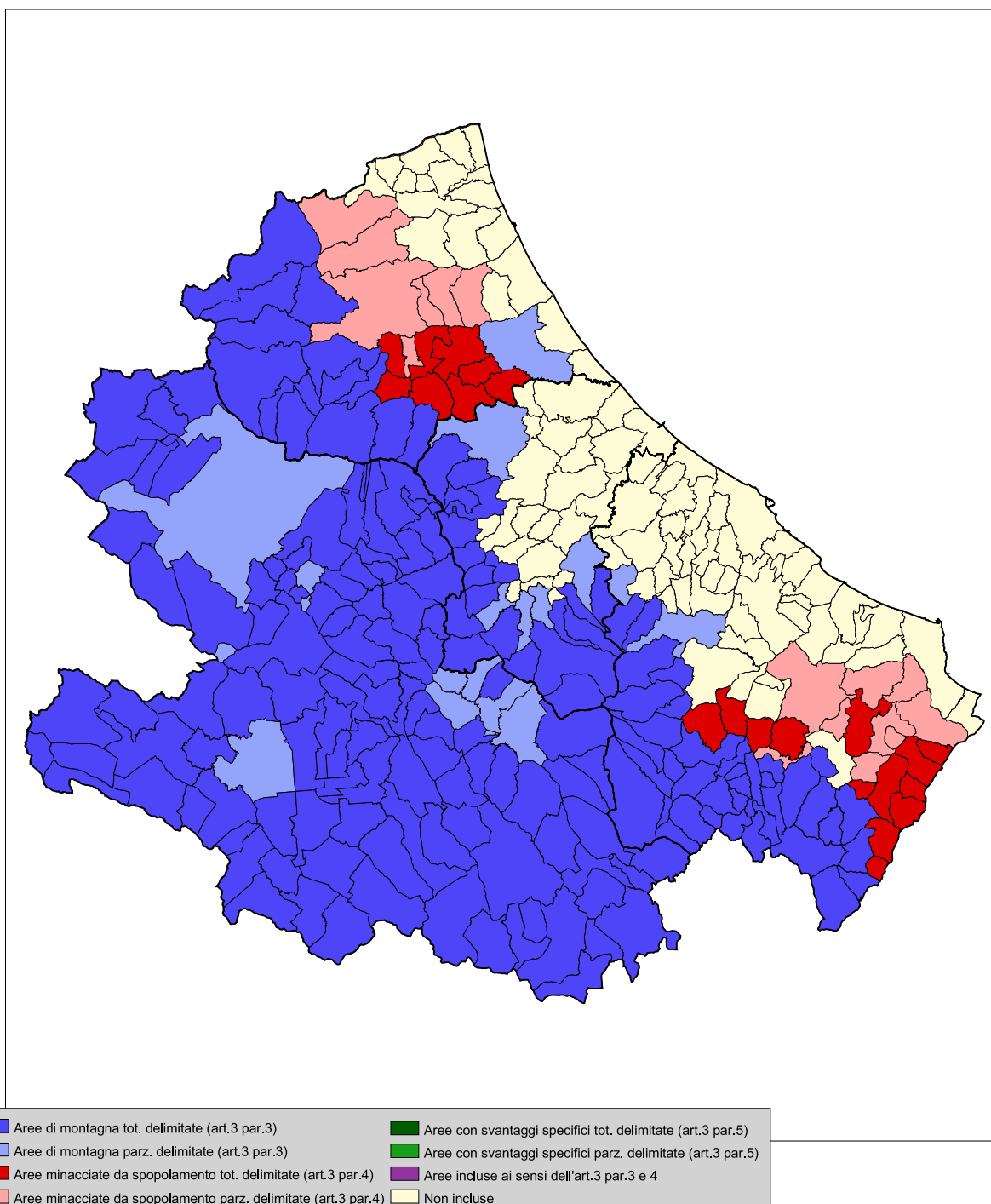


Tav. 6.6 - Popolazione, superficie e numero di comuni per svantaggio individuato in base alla definizione restrittiva - dati provinciali

Tipologie	Popolazione residente al 2008		Superficie territoriale (Kmq)		Numero comuni	
	v.a.	%	v.a.	%	v.a.	%
L'AQUILA						
- Svantaggiate	40.461	13,1	1.765,97	35,1	46	42,6
- Non svantaggiate	268.670	86,9	3.268,49	64,9	62	57,4
Totale	309.131	100,0	5.034,46	100,0	108	100,0
TERAMO						
- Svantaggiate	13.271	4,3	633,18	32,5	9	19,1
- Non svantaggiate	296.567	95,7	1.317,21	67,5	38	80,9
Totale	309.838	100,0	1.950,39	100,0	47	100,0
PESCARA						
- Svantaggiate	5.336	1,7	233,84	19,1	7	15,2
- Non svantaggiate	313.873	98,3	990,83	80,9	39	84,8
Totale	319.209	100,0	1.224,67	100,0	46	100,0
CHIETI						
- Svantaggiate	16.972	4,3	618,16	23,9	23	22,1
- Non svantaggiate	379.525	95,7	1.970,19	76,1	81	77,9
Totale	396.497	100,0	2.588,35	100,0	104	100,0

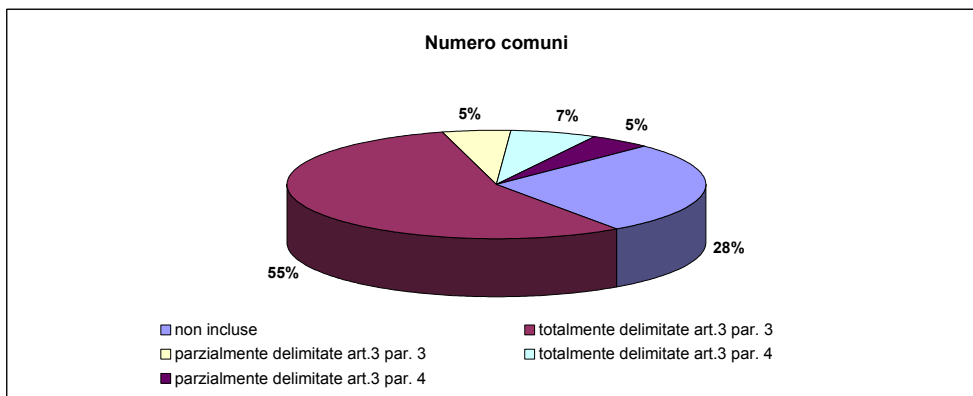
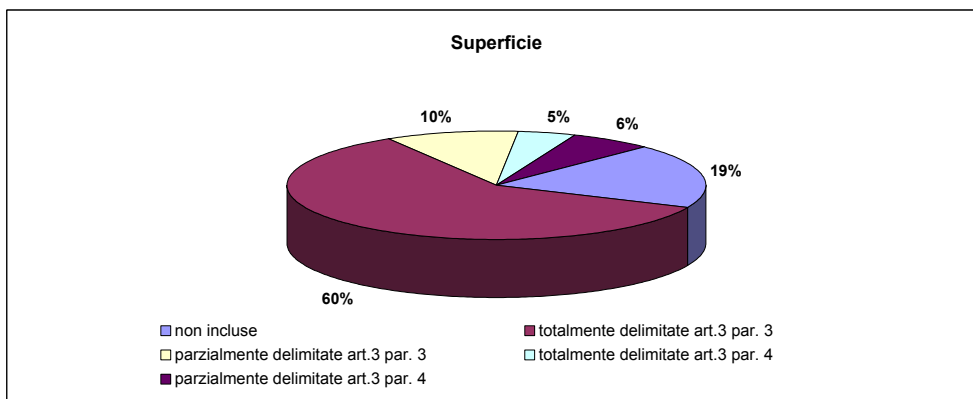
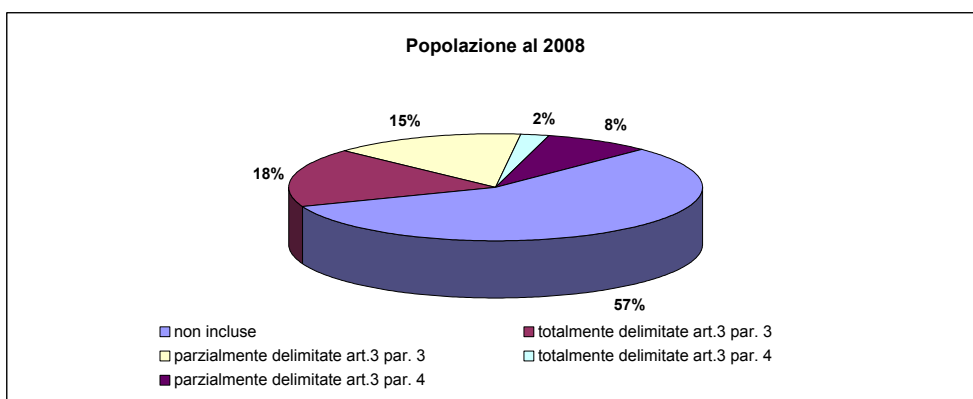
7 - CONFRONTO TRA AREE SVANTAGGIATE “ATLANTE” (definizione estensiva e restrittiva) ED AREE SVANTAGGIATE “EX DIRETTIVA CEE 268/75”

fig.7a - Delimitazione aree agricole svantaggiate ai sensi della dir . CEE 268/75



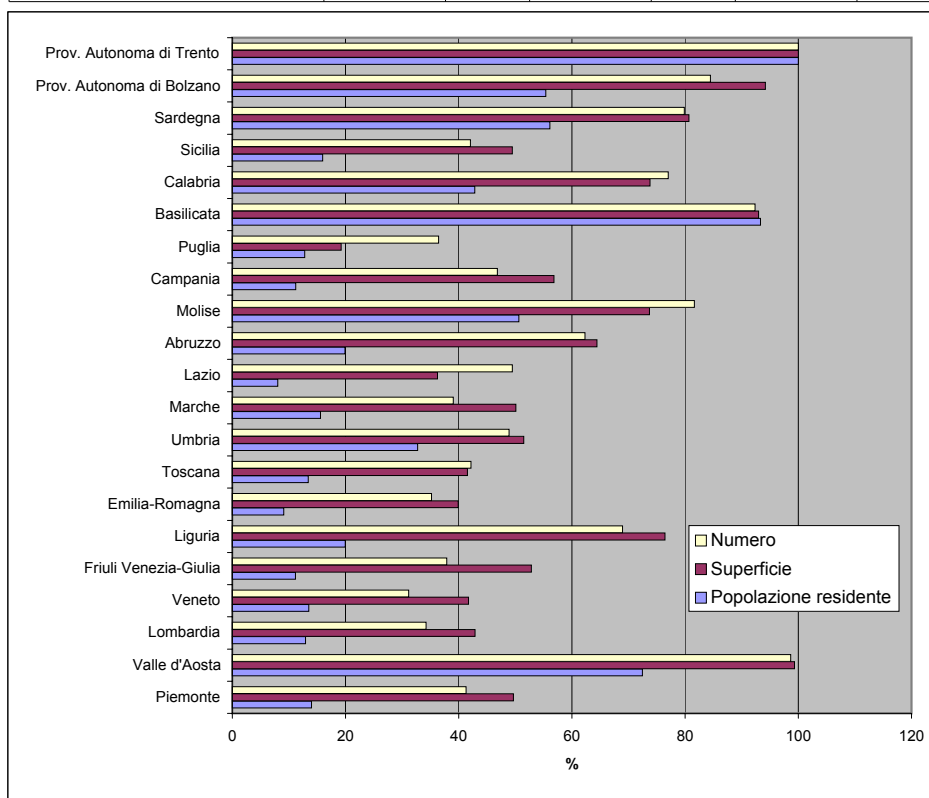
Tav. 7.1 - Popolazione, superficie e numero di comuni per tipologia aree agricole svantaggiate ai sensi della dir. CEE 268/75 - regione Abruzzo

Tipologie	Popolazione residente al 2008		Superficie territoriale (Kmq)		Numero comuni	
	v.a.	%	v.a.	%	v.a.	%
non incluse	756.849	56,7	2.065,23	19,1	85	27,9
totalmente delimitate art.3 par. 3	236.384	17,7	6.467,89	59,9	169	55,4
parzialmente delimitate art.3 par. 3	200.803	15,0	1.081,55	10,0	16	5,2
totalmente delimitate art.3 par. 4	29.437	2,2	488,93	4,5	21	6,9
parzialmente delimitate art.3 par. 4	111.202	8,3	694,27	6,4	14	4,6
Totale	1.334.675	100,0	10.797,87	100,0	305	100,0



Tav. 7.2 - Popolazione, superficie e numero di comuni totalmente delimitati ai sensi della dir. CEE 268/75 - dati regionali

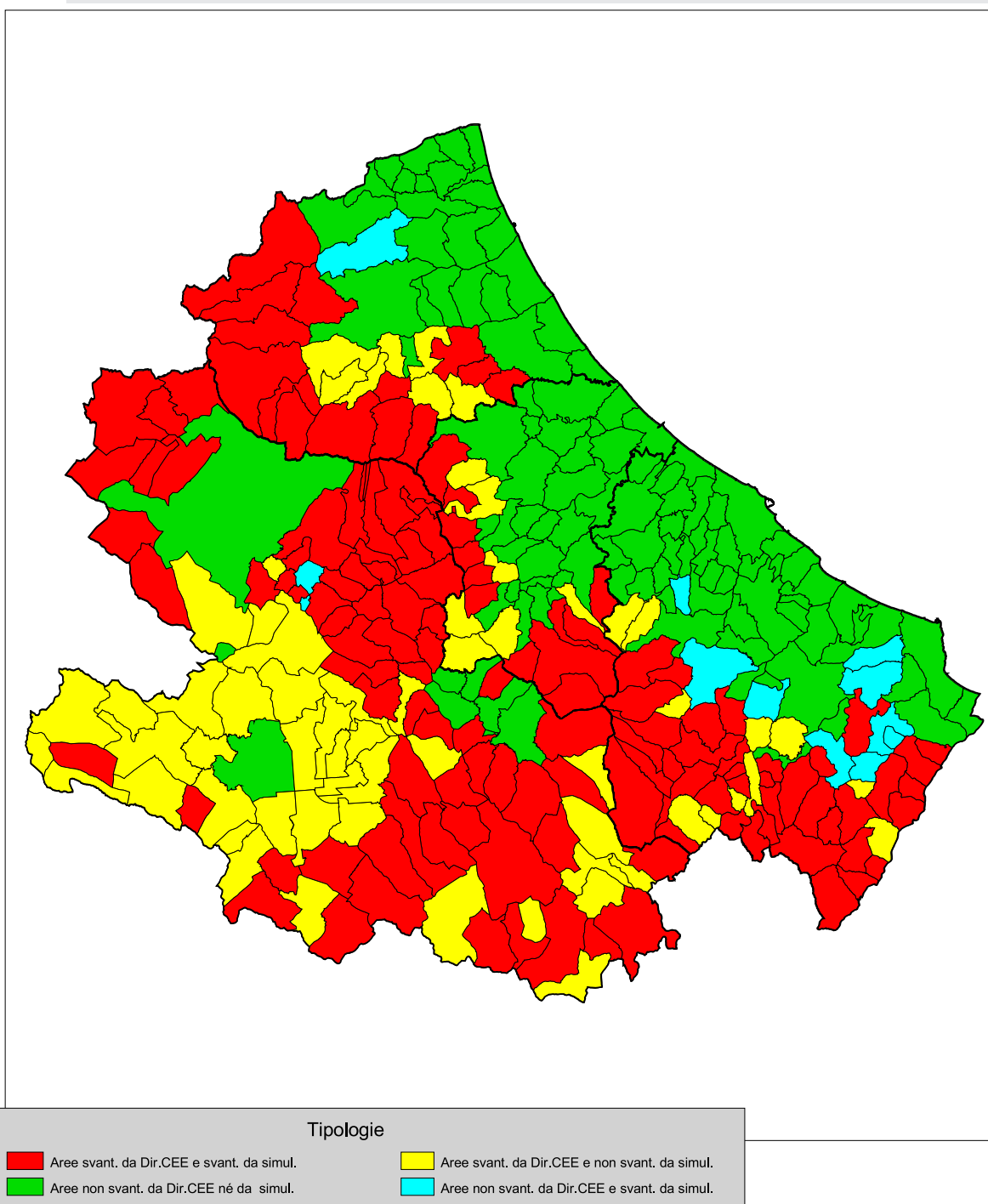
Regioni	Popolazione residente al 2008		Superficie territoriale (Kmq)		Numero comuni	
	v.a.	%	v.a.	%	v.a.	%
Piemonte	620.032	14,0	12.618,29	49,7	498	41,3
Valle d'Aosta	92.086	72,5	3.241,88	99,3	73	98,6
Lombardia	1.261.747	13,0	10.227,44	42,9	529	34,2
Veneto	660.649	13,5	7.671,27	41,7	181	31,2
Friuli Venezia-Giulia	137.366	11,2	4.150,06	52,8	83	37,9
Liguria	322.231	20,0	4.144,63	76,5	162	68,9
Emilia-Romagna	394.796	9,1	8.831,46	39,9	120	35,2
Toscana	496.819	13,4	9.552,25	41,5	121	42,2
Umbria	292.984	32,8	4.356,05	51,5	45	48,9
Marche	244.131	15,6	4.853,87	50,1	96	39,0
Lazio	451.816	8,0	6.239,40	36,3	187	49,5
Abruzzo	265.821	19,9	6.956,82	64,4	190	62,3
Molise	162.379	50,6	3.269,54	73,7	111	81,6
Campania	652.406	11,2	7.727,82	56,8	258	46,8
Puglia	521.387	12,8	3.720,16	19,2	94	36,4
Basilicata	551.079	93,3	9.292,49	93,0	121	92,4
Calabria	860.474	42,8	11.127,88	73,8	315	77,0
Sicilia	804.828	16,0	12.715,49	49,5	164	42,1
Sardegna	937.368	56,1	18.755,96	80,7	301	79,8
Prov. Autonoma di Bolzano	276.307	55,4	6.970,63	94,2	98	84,5
Prov. Autonoma di Trento	519.800	100,0	6.206,87	100,0	223	100,0
Totale Italia	10.526.506	17,5	162.630,26	54,1	3.970	49,0



Tav. 7.3 - Popolazione, superficie e numero di comuni per tipologia aree agricole svantaggiate ai sensi della dir. CEE 268/75 - dati provinciali

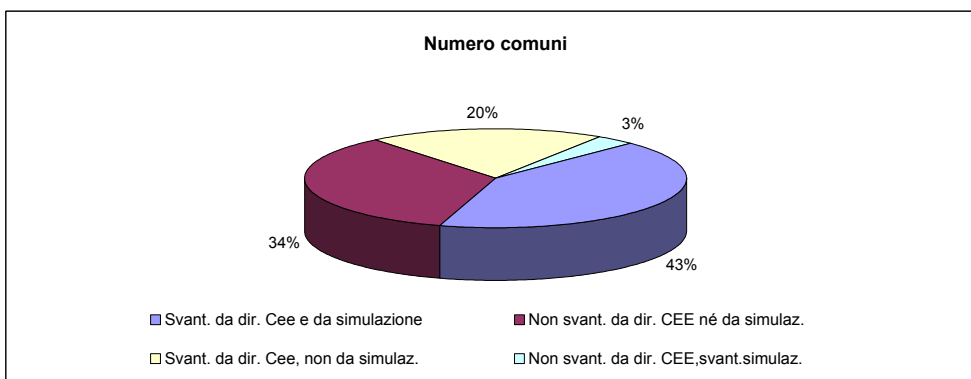
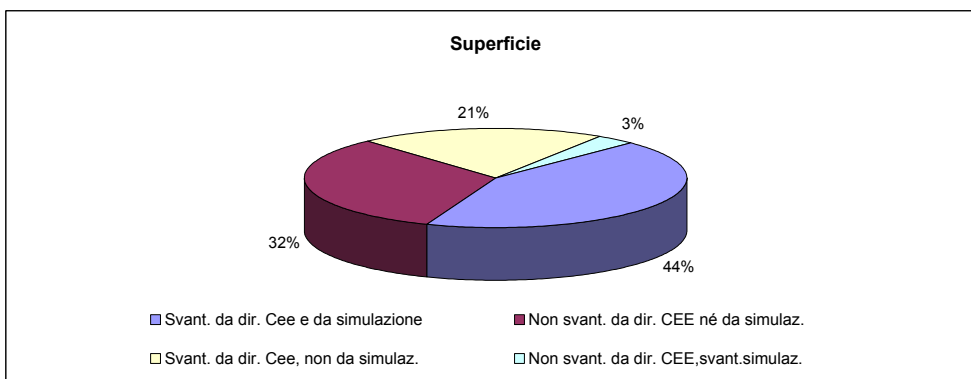
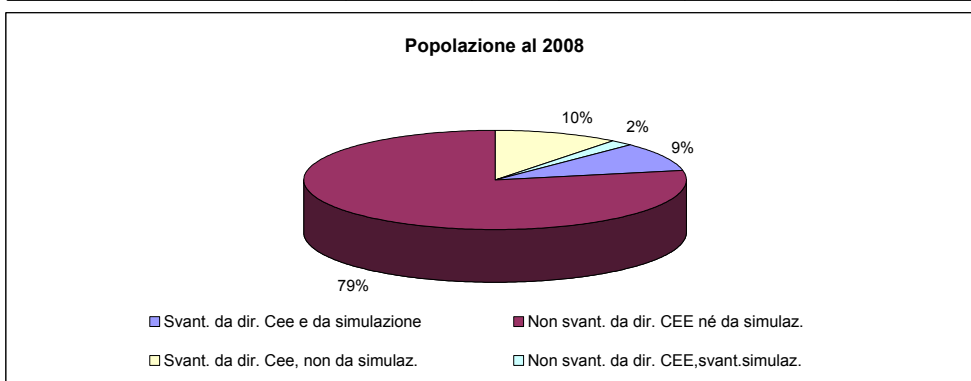
Tipologie	Popolazione residente al 2008		Superficie territoriale (Kmq)		Numero comuni	
	v.a.	%	v.a.	%	v.a.	%
L'AQUILA						
- non incluse	0	0,0	0,00	0,0	0	0,0
- totalmente delimitate art.3 par. 3	154.850	50,1	4.299,18	85,4	100	92,6
- parzialmente delimitate art.3 par. 3	154.281	49,9	735,28	14,6	8	7,4
- totalmente delimitate art.3 par. 4	0	0,0	0,00	0,0	0	0,0
- parzialmente delimitate art.3 par. 4	0	0,0	0,00	0,0	0	0,0
Totale	309.131	100,0	5.034,46	100,0	108	100,0
TERAMO						
- non incluse	171.262	55,3	462,54	23,7	18	38,3
- totalmente delimitate art.3 par. 3	26.464	8,5	781,54	40,1	13	27,7
- parzialmente delimitate art.3 par. 3	11.326	3,7	92,28	4,7	1	2,1
- totalmente delimitate art.3 par. 4	14.646	4,7	210,44	10,8	8	17,0
- parzialmente delimitate art.3 par. 4	86.140	27,8	403,59	20,7	7	14,9
Totale	309.838	100,0	1.950,39	100,0	47	100,0
PESCARA						
- non incluse	268.561	84,1	532,26	43,5	22	47,8
- totalmente delimitate art.3 par. 3	26.905	8,4	512,76	41,9	19	41,3
- parzialmente delimitate art.3 par. 3	23.743	7,4	179,65	14,7	5	10,9
- totalmente delimitate art.3 par. 4	0	0,0	0,00	0,0	0	0,0
- parzialmente delimitate art.3 par. 4	0	0,0	0,00	0,0	0	0,0
Totale	319.209	100,0	1.224,67	100,0	46	100,0
CHIETI						
- non incluse	317.026	80,0	1.070,43	41,4	45	43,3
- totalmente delimitate art.3 par. 3	28.165	7,1	874,41	33,8	37	35,6
- parzialmente delimitate art.3 par. 3	11.453	2,9	74,34	2,9	2	1,9
- totalmente delimitate art.3 par. 4	14.791	3,7	278,49	10,8	13	12,5
- parzialmente delimitate art.3 par. 4	25.062	6,3	290,68	11,2	7	6,7
Totale	396.497	100,0	2.588,35	100,0	104	100,0

fig.7b - Delimitazione aree agricole svantaggiate - confronto tra svantaggio istituzionale (ex dir . CEE 268/75) e svantaggio simulato (def. estensiva "Atlante")



Tav. 7.4 - Popolazione, superficie e numero di comuni per tipologia aree determinata dal confronto tra svantaggio istituzionale (ex. Dir. CEE 268/75) e svantaggio simulato (def. estensiva) - regione Abruzzo

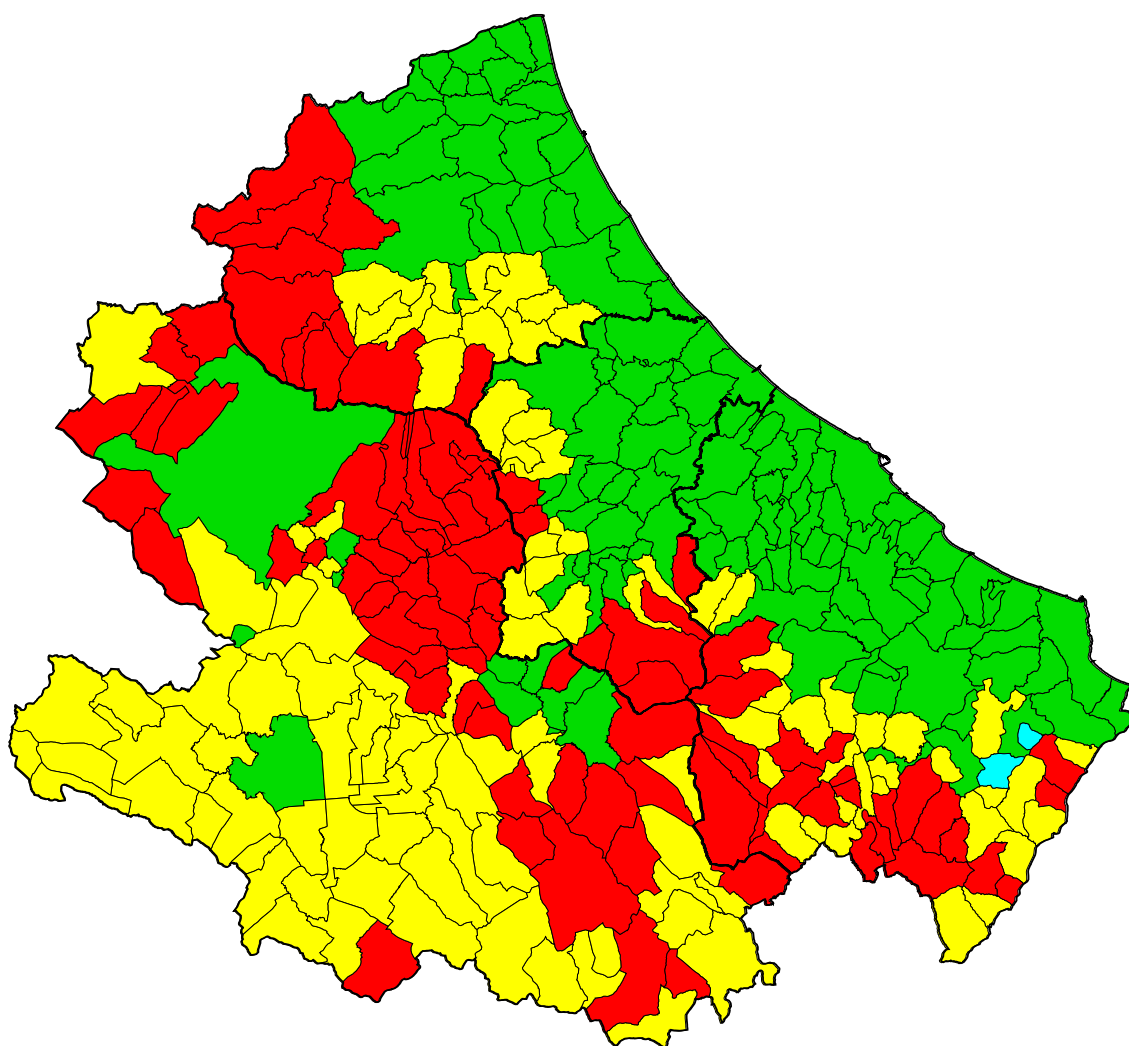
Tipologie	Popolazione residente al 2008		Superficie territoriale (Kmq)		Numero comuni	
	v.a.	%	v.a.	%	v.a.	%
Svant. da dir. Cee e da simulazione	126.007	9,4	4.685,52	43,4	129	42,3
Non svant. da dir. CEE né da simulaz.	1.041.327	78,0	3.494,57	32,4	105	34,4
Svant. da dir. Cee, non da simulaz.	139.814	10,5	2.271,30	21,0	61	20,0
Non svant. da dir. CEE,svant.simulaz.	27.527	2,1	346,48	3,2	10	3,3
Totale	1.334.675	100,0	10.797,87	100,0	305	100,0



Tav. 7.5 - Popolazione, superficie e numero di comuni per tipologia aree determinata dal confronto tra svantaggio istituzionale (ex. Dir. CEE 268/75) e svantaggio simulato (def. estensiva) - dati provinciali

Tipologie	Popolazione residente al 2008		Superficie territoriale (Kmq)		Numero comuni	
	v.a.	%	v.a.	%	v.a.	%
L'AQUILA						
- Svant. da dir. Cee e da simulazione	65.307	21,1	2.601,84	51,7	64	59,3
- Non svant. da dir. CEE né da simulaz.	152.447	49,3	718,95	14,3	7	6,5
- Svant. da dir. Cee, non da simulaz.	89.543	29,0	1.697,34	33,7	36	33,3
- Non svant. da dir. CEE,svant.simulaz.	1.834	0,6	16,33	0,3	1	0,9
Totale	309.131	100,0	5.034,46	100,0	108	100,0
TERAMO						
- Svant. da dir. Cee e da simulazione	20.422	6,6	786,78	40,3	14	29,8
- Non svant. da dir. CEE né da simulaz.	261.170	84,3	884,52	45,4	25	53,2
- Svant. da dir. Cee, non da simulaz.	20.688	6,7	205,20	10,5	7	14,9
- Non svant. da dir. CEE,svant.simulaz.	7.558	2,4	73,89	3,8	1	2,1
Totale	309.838	100,0	1.950,39	100,0	47	100,0
PESCARA						
- Svant. da dir. Cee e da simulazione	9.062	2,8	339,60	27,7	12	26,1
- Non svant. da dir. CEE né da simulaz.	292.304	91,6	711,91	58,1	27	58,7
- Svant. da dir. Cee, non da simulaz.	17.843	5,6	173,16	14,1	7	15,2
- Non svant. da dir. CEE,svant.simulaz.	0	0,0	0,00	0,0	0	0,0
Totale	319.209	100,0	1.224,67	100,0	46	100,0
CHIETI						
- Svant. da dir. Cee e da simulazione	31.216	7,9	957,30	37,0	39	37,5
- Non svant. da dir. CEE né da simulaz.	335.406	84,6	1.179,19	45,6	46	44,2
- Svant. da dir. Cee, non da simulaz.	11.740	3,0	195,60	7,6	11	10,6
- Non svant. da dir. CEE,svant.simulaz.	18.135	4,6	256,26	9,9	8	7,7
Totale	396.497	100,0	2.588,35	100,0	104	100,0

fig.7c - Delimitazione aree agricole svantaggiate - confronto tra svantaggio istituzionale (ex dir . CEE 268/75) e svantaggio simulato (def. restrittiva "Atlante")



Tipologie

■ Aree svant. da Dir.CEE e svant. da simul.

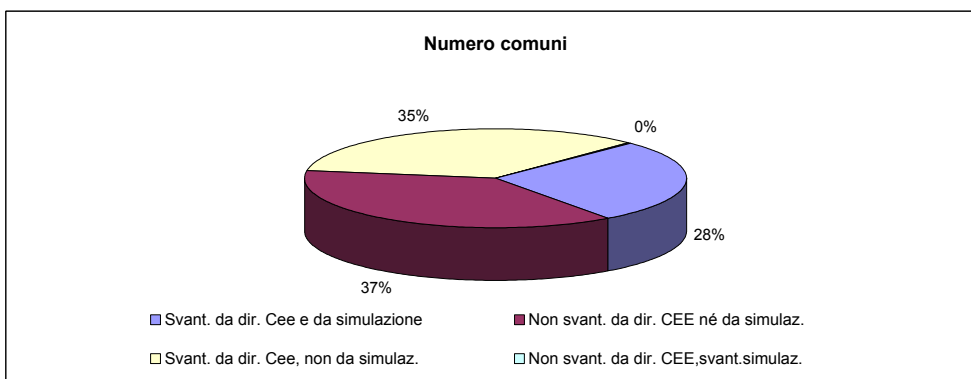
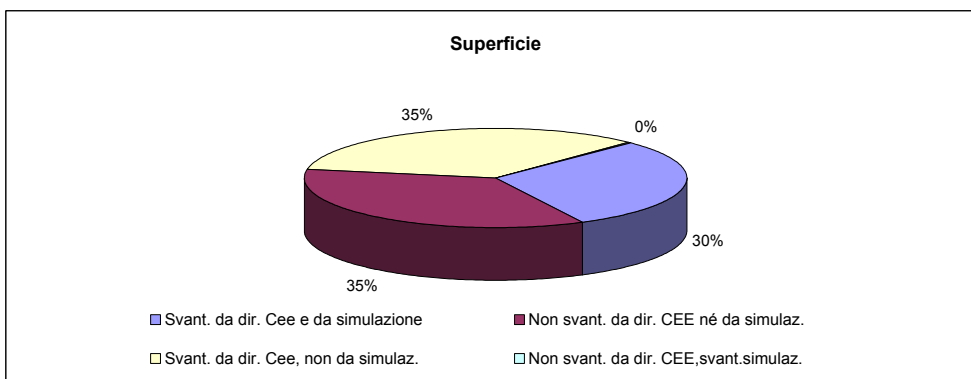
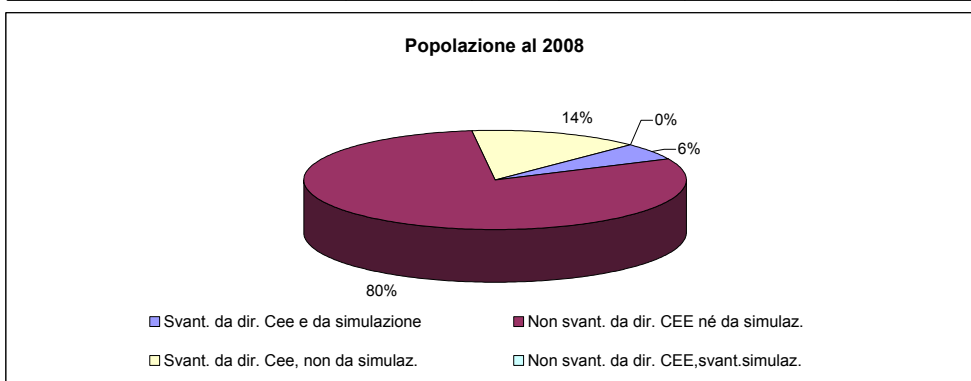
■ Aree svant. da Dir.CEE e non svant. da simul.

■ Aree non svant. da Dir.CEE né da simul.

■ Aree non svant. da Dir.CEE e svant. da simul.

Tav. 7.6 - Popolazione, superficie e numero di comuni per tipologia aree determinata dal confronto tra svantaggio istituzionale (ex. Dir. CEE 268/75) e svantaggio simulato (def. restrittiva) - regione Abruzzo

Tipologie	Popolazione residente al 2008		Superficie territoriale (Kmq)		Numero comuni	
	v.a.	%	v.a.	%	v.a.	%
Svant. da dir. Cee e da simulazione	74.968	5,6	3.226,12	29,9	84	27,5
Non svant. da dir. CEE né da simulaz.	1.067.782	80,0	3.816,02	35,3	114	37,4
Svant. da dir. Cee, non da simulaz.	190.853	14,3	3.730,70	34,6	106	34,8
Non svant. da dir. CEE,svant.simulaz.	1.072	0,1	25,03	0,2	1	0,3
Totale	1.334.675	100,0	10.797,87	100,0	305	100,0

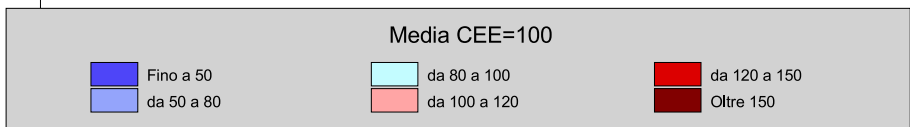
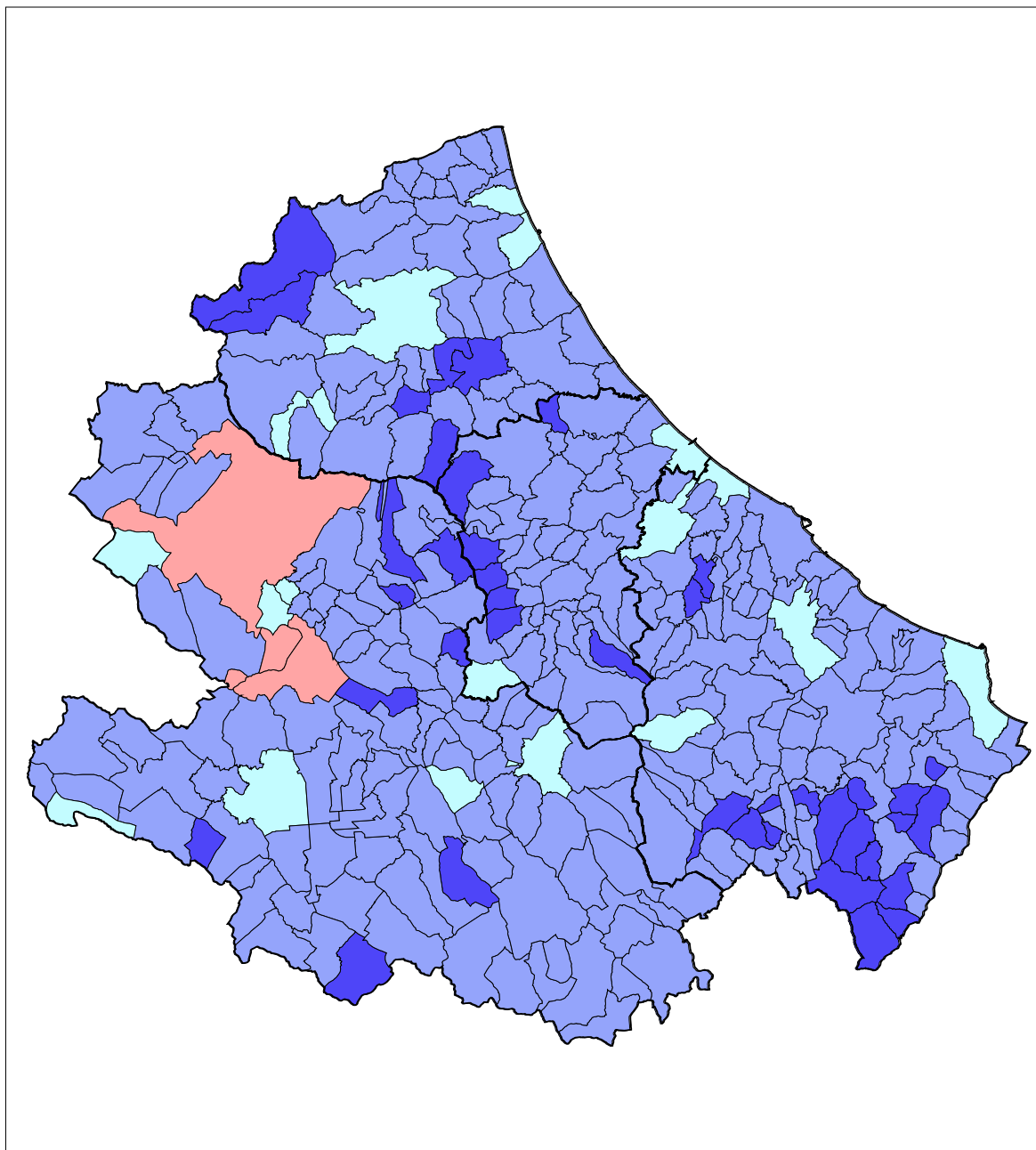


Tav. 7.7 - Popolazione, superficie e numero di comuni per tipologia aree determinata dal confronto tra svantaggio istituzionale (ex. Dir. CEE 268/75) e svantaggio simulato (def. restrittiva) - dati provinciali

Tipologie	Popolazione residente al 2008		Superficie territoriale (Kmq)		Numero comuni	
	v.a.	%	v.a.	%	v.a.	%
L'AQUILA						
- Svant. da dir. Cee e da simulazione	40.461	13,1	1.765,97	35,1	46	42,6
- Non svant. da dir. CEE né da simulaz.	154.281	49,9	735,28	14,6	8	7,4
- Svant. da dir. Cee, non da simulaz.	114.389	37,0	2.533,21	50,3	54	50,0
- Non svant. da dir. CEE,svant.simulaz.	0	0,0	0,00	0,0	0	0,0
Totale	309.131	100,0	5.034,46	100,0	108	100,0
TERAMO						
- Svant. da dir. Cee e da simulazione	13.271	4,3	633,18	32,5	9	19,1
- Non svant. da dir. CEE né da simulaz.	268.728	86,7	958,41	49,1	26	55,3
- Svant. da dir. Cee, non da simulaz.	27.839	9,0	358,80	18,4	12	25,5
- Non svant. da dir. CEE,svant.simulaz.	0	0,0	0,00	0,0	0	0,0
Totale	309.838	100,0	1.950,39	100,0	47	100,0
PESCARA						
- Svant. da dir. Cee e da simulazione	5.336	1,7	233,84	19,1	7	15,2
- Non svant. da dir. CEE né da simulaz.	292.304	91,6	711,91	58,1	27	58,7
- Svant. da dir. Cee, non da simulaz.	21.569	6,8	278,92	22,8	12	26,1
- Non svant. da dir. CEE,svant.simulaz.	0	0,0	0,00	0,0	0	0,0
Totale	319.209	100,0	1.224,67	100,0	46	100,0
CHIETI						
- Svant. da dir. Cee e da simulazione	15.900	4,0	593,13	22,9	22	21,2
- Non svant. da dir. CEE né da simulaz.	352.469	88,9	1.410,42	54,5	53	51,0
- Svant. da dir. Cee, non da simulaz.	27.056	6,8	559,77	21,6	28	26,9
- Non svant. da dir. CEE,svant.simulaz.	1.072	0,3	25,03	1,0	1	1,0
Totale	396.497	100,0	2.588,35	100,0	104	100,0

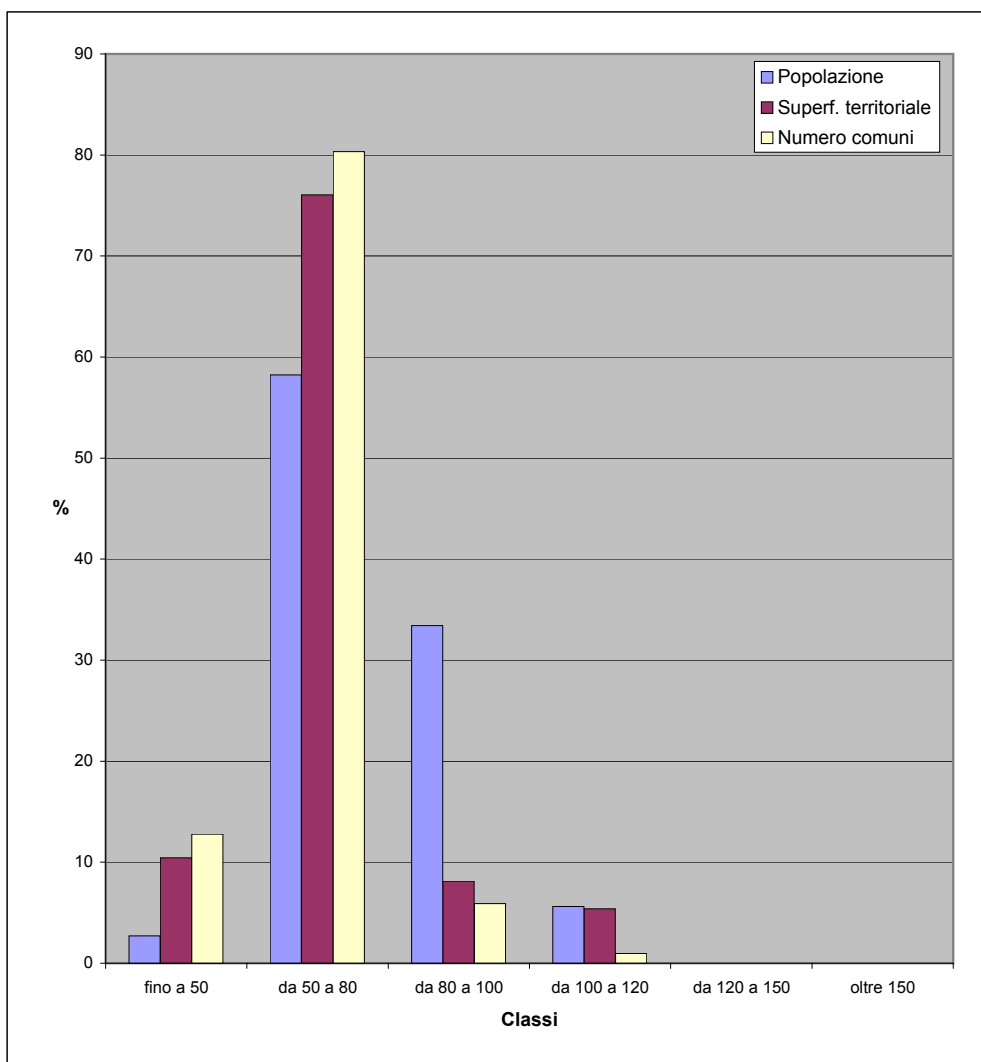
8 - CONFRONTO TRA AREE SVANTAGGIATE “ATLANTE” (definizione estensiva e restrittiva) ED INDICATORI DI PERFORMANCE (reddito disponibile pro-capite al 2006)

fig.8a - reddito disponibile pro-capite al 2006



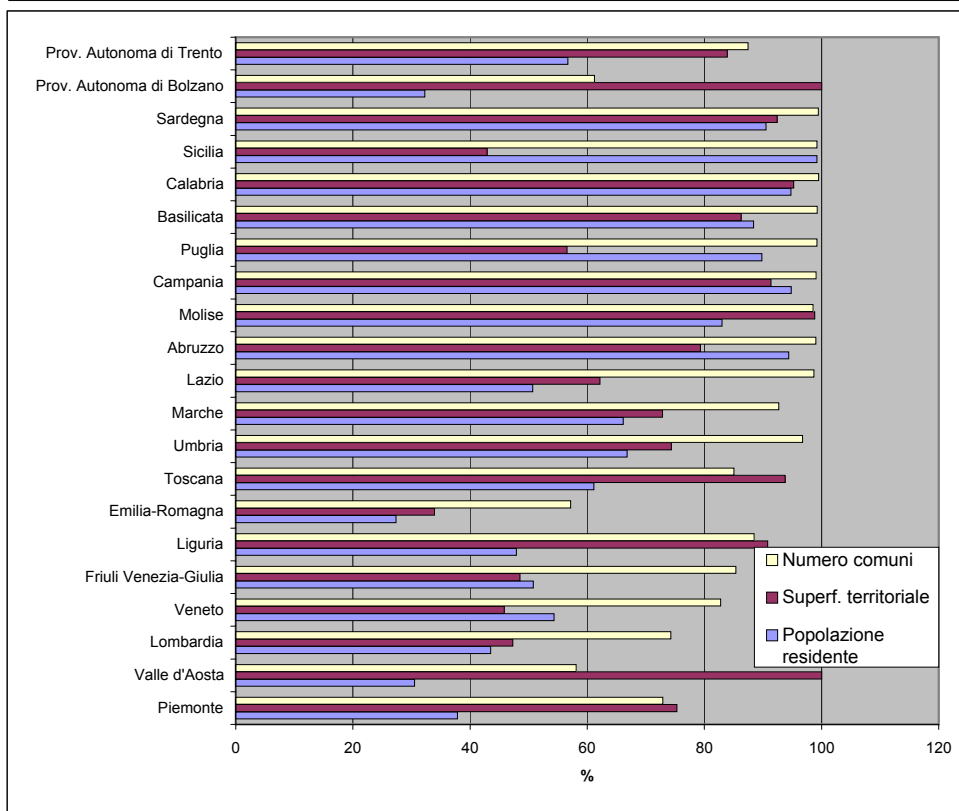
Tav. 8.1 - Popolazione, superficie e numero di comuni per classi di reddito disponibile pro capite al 2006 definite su base comunitaria (media CEE=100) - dati regione Abruzzo

Classi	Popolazione residente al 2008		Superficie territoriale (Kmq)		Numero comuni	
	v.a.	%	v.a.	%	v.a.	%
fino a 50	36.104	2,7	1.128,45	10,5	39	12,8
da 50 a 80	777.394	58,2	8.210,82	76,0	245	80,3
da 80 a 100	446.080	33,4	876,88	8,1	18	5,9
da 100 a 120	75.097	5,6	581,72	5,4	3	1,0
da 120 a 150		0,0		0,0		0,0
oltre 150		0,0		0,0		0,0
Totale	1.334.675	100,0	10.797,87	100,0	305	100,0



Tav. 8.2 - Popolazione, superficie e numero di comuni con reddito pro capite inferiore o uguale alla media CEE al 2006 - dati regionali

Regioni	Popolazione residente al 2008		Superficie territoriale (Kmq)		Numero comuni	
	v.a.	%	v.a.	%	v.a.	%
Piemonte	1.677.187	37,8	19.127,07	75,3	879	72,9
Valle d'Aosta	38.790	30,5	3.263,25	100,0	43	58,1
Lombardia	4.238.380	43,5	11.284,25	47,3	1.148	74,3
Veneto	2.653.672	54,3	8.429,00	45,8	481	82,8
Friuli Venezia-Giulia	624.959	50,8	3.812,95	48,5	187	85,4
Liguria	773.504	47,9	4.921,93	90,8	208	88,5
Emilia-Romagna	1.186.500	27,4	7.507,33	33,9	195	57,2
Toscana	2.266.549	61,1	21.567,11	93,8	244	85,0
Umbria	597.346	66,8	6.288,32	74,4	89	96,7
Marche	1.038.332	66,2	7.062,31	72,9	228	92,7
Lazio	2.853.123	50,7	10.695,92	62,2	373	98,7
Abruzzo	1.259.578	94,4	8.563,16	79,3	302	99,0
Molise	266.239	83,0	4.386,32	98,8	134	98,5
Campania	5.512.657	94,8	12.420,11	91,4	546	99,1
Puglia	3.664.250	89,8	10.946,06	56,5	256	99,2
Basilicata	522.007	88,4	8.618,09	86,2	130	99,2
Calabria	1.903.863	94,8	14.361,75	95,2	407	99,5
Sicilia	4.998.524	99,2	11.032,12	42,9	387	99,2
Sardegna	1.512.403	90,5	21.488,63	92,4	375	99,5
Prov. Autonoma di Bolzano	161.080	32,3	7.399,99	100,0	71	61,2
Prov. Autonoma di Trento	294.640	56,7	5.207,49	83,9	195	87,4
Totale Italia	38.043.583	63,4	208.383,16	69,3	6.878	84,9



Tav. 8.3 Reddito disponibile pro capite al 2006

Codice comune	Nome	Reddito disponib. pro capite al 2006 (euro)	Reddito disponibile al 2006 (euro)	Popolazione residente al 2006
66001	ACCIANO	15.549	6.033.120	388
66002	AIELLI	17.994	26.684.419	1.483
66003	ALFEDENA	17.268	13.702.474	794
66004	ANVERSA DEGLI ABRUZZI	20.007	8.092.882	405
66005	ATELETA	14.721	17.885.835	1.215
66006	AVEZZANO	24.926	996.833.253	39.991
66007	BALSORANO	13.480	49.882.459	3.701
66008	BARETE	21.787	14.444.860	663
66009	BARISCIANO	19.668	35.155.793	1.788
66010	BARREA	16.430	12.651.285	770
66011	BISEGNA	12.659	4.284.978	339
66012	BUGNARA	20.785	22.323.535	1.074
66013	CAGNANO AMITERNO	20.367	29.063.278	1.427
66014	CALASCIO	13.247	2.212.305	167
66015	CAMPO DI GIOVE	20.080	18.192.544	906
66016	CAMPOTOSTO	18.236	13.376.078	734
66017	CANISTRO	19.470	20.472.868	1.052
66018	CANSANO	21.557	5.788.066	269
66019	CAPESTRANO	17.087	16.360.448	958
66020	CAPISTRELLO	18.033	97.903.680	5.429
66021	CAPITIGNANO	16.270	10.803.173	664
66022	CAPORCIANO	18.744	4.873.474	260
66023	CAPPADOCIA	21.243	10.929.350	515
66024	CARAPELLE CALVISIO	13.686	1.245.413	91
66025	CARSOLI	20.275	107.100.334	5.283
66026	CASTEL DEL MONTE	14.736	7.272.455	494
66027	CASTEL DI IERI	17.373	6.228.096	359
66028	CASTEL DI SANGRO	19.730	114.601.418	5.809
66029	CASTELLAFIUME	8.090	8.842.437	1.093
66030	CASTELVECCHIO CALVISIO	14.277	2.705.581	190
66031	CASTELVECCHIO SUBEQUO	18.322	21.143.345	1.154
66032	CELANO	14.516	160.587.275	11.063
66033	CERCHIO	15.333	26.250.364	1.712
66034	CIVITA D'ANTINO	15.838	16.954.817	1.071
66035	CIVITELLA ALFEDENA	18.282	5.722.359	313
66036	CIVITELLA ROVETO	17.342	58.788.183	3.390
66037	COCULLO	23.294	6.545.644	281
66038	COLLARMELE	17.938	18.215.987	1.016
66039	COLLELONGO	18.791	26.749.625	1.424
66040	COLLEPIETRO	13.241	3.330.202	252
66041	CORFINIO	18.599	19.091.926	1.027
66042	FAGNANO ALTO	20.464	9.188.311	449
66043	FONTECCHIO	13.986	5.838.949	418
66044	FOSSA	23.106	15.550.257	673
66045	GAGLIANO ATERNO	19.448	6.106.772	314
66046	GIOIA DEI MARSI	16.230	37.020.067	2.281
66047	GORIANO SICOLI	18.058	10.933.850	606
66048	INTRODACQUA	20.181	41.169.444	2.040
66049	L'AQUILA	29.308	2.113.287.731	72.106
66050	LECCE NEI MARSI	15.471	26.625.766	1.721
66051	LUCO DEI MARSI	14.588	84.986.943	5.826
66052	LUCOLI	20.129	19.474.437	968
66053	MAGLIANO DE' MARSI	18.601	71.029.264	3.819
66054	MASSA D'ALBE	19.881	31.143.611	1.567
66055	MOLINA ATERNO	20.677	8.901.232	431
66056	MONTEREALE	16.849	46.544.085	2.763
66057	MORINO	17.838	27.202.562	1.525
66058	NAVELLI	19.578	12.040.271	615
66059	OCRE	26.809	28.444.269	1.061
66060	OFENA	14.259	8.526.747	598
66061	OPI	15.810	7.422.778	470
66062	ORICOLA	21.602	22.617.476	1.047
66063	ORTONA DEI MARSI	17.824	13.002.330	730
66064	ORTUCCHIO	15.011	29.563.438	1.970
66065	OVINDOLI	20.433	25.878.562	1.267
66066	PACENTRO	15.264	19.469.831	1.276
66067	PERETO	18.470	13.473.735	730

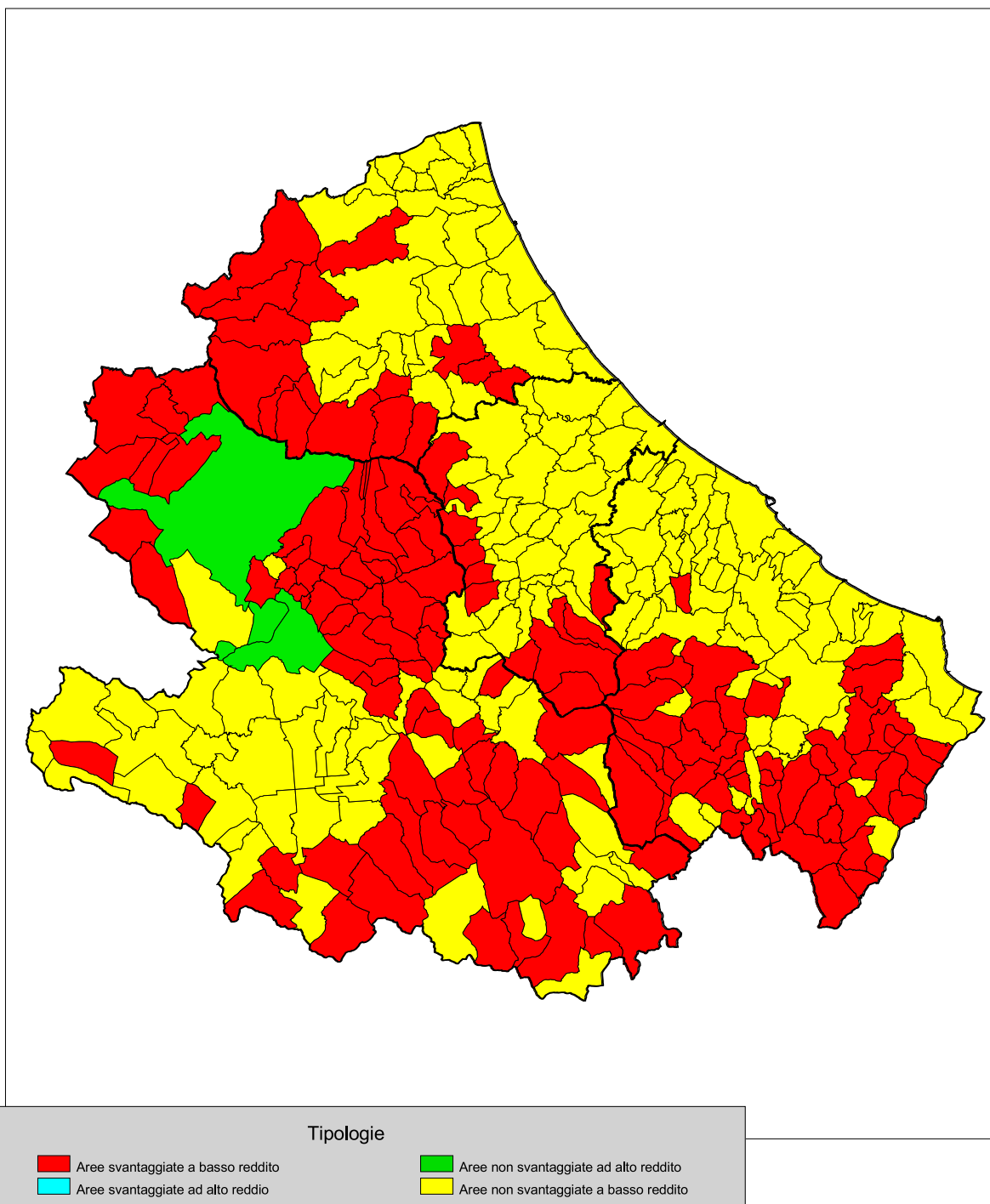
Codice comune	Nome	Reddito disponib. pro capite al 2006 (euro)	Reddito disponibile al 2006 (euro)	Popolazione residente al 2006
66068	PESCISSEROLI	15.635	34.624.367	2.215
66069	PESCINA	18.062	80.565.867	4.461
66070	PESCOCOSTANZO	17.240	20.671.342	1.199
66071	PETTORANO SUL GIZIO	19.990	26.327.326	1.317
66072	PIZZOLI	21.167	71.301.284	3.369
66073	POGGIO PICENZE	21.471	22.265.386	1.037
66074	PRATA D'ANSIDONIA	19.955	10.675.825	535
66075	PRATOLA PELIGNA	18.903	149.059.248	7.886
66076	PREZZA	15.243	16.233.991	1.065
66077	RAIANO	18.377	54.635.038	2.973
66078	RIVISONDOLI	21.425	15.457.788	722
66079	ROCCACASALE	15.955	11.384.101	714
66080	ROCCA DI BOTTE	23.900	17.160.000	718
66081	ROCCA DI CAMBIO	28.800	14.183.874	493
66082	ROCCA DI MEZZO	28.489	44.030.411	1.546
66083	ROCCA PIA	18.446	3.430.964	186
66084	ROCCARASO	18.904	31.777.719	1.681
66085	SAN BENEDETTO DEI MARSÌ	14.509	58.530.315	4.034
66086	SAN BENEDETTO IN PERILLIS	21.153	2.802.757	133
66087	SAN DEMETRIO NE' VESTINI	19.922	34.364.819	1.725
66088	SAN PIO DELLE CAMERE	19.072	11.147.634	585
66089	SANTE MARIE	16.902	21.930.359	1.298
66090	SANTEUSANIO FORCONESE	18.418	7.569.702	411
66091	SANTO STEFANO DI SESSANIO	20.753	2.428.134	117
66092	SAN VINCENZO VALLE ROVETO	14.433	36.660.530	2.540
66093	SCANNO	17.158	35.354.376	2.061
66094	SCONTRONE	14.013	8.450.079	603
66095	SCOPPITO	26.745	77.346.151	2.892
66096	SCURCOLA MARSICANA	21.122	56.534.252	2.677
66097	SECINARO	13.518	5.941.154	440
66098	SULMONA	24.599	621.666.111	25.273
66099	TAGLIACOZZO	20.215	137.808.111	6.817
66100	TIONE DEGLI ABRUZZI	17.612	6.128.992	348
66101	TORNIMPARTE	21.776	65.078.384	2.989
66102	TRASACCO	17.132	105.128.270	6.137
66103	VILLALAGO	19.346	12.004.094	621
66104	VILLA SANTA LUCIA DEGLI ABRUZZI	12.067	2.166.093	180
66105	VILLA SANT'ANGELO	19.413	8.425.058	434
66106	VILLAVALLELONGA	16.494	15.751.764	955
66107	VILLETTA BARREA	16.463	10.667.937	648
66108	VITTORITO	19.951	19.102.933	958
67001	ALBA ADRIATICA	18.049	206.567.966	11.445
67002	ANCARANO	17.982	34.120.229	1.898
67003	ARSITA	12.290	11.435.639	931
67004	ATRI	19.236	215.782.741	11.218
67005	BASCIANO	17.457	43.521.306	2.493
67006	BELLANTE	16.997	123.431.047	7.262
67007	BISENTI	14.452	30.001.610	2.076
67008	CAMPLI	16.025	121.124.092	7.559
67009	CANZANO	18.561	34.533.604	1.861
67010	CASTEL CASTAGNA	12.789	6.880.558	538
67011	CASTELLALTO	17.930	128.180.071	7.149
67012	CASTELLI	15.260	19.654.844	1.288
67013	CASTIGLIONE MESSER RAIMONDO	14.808	35.745.414	2.414
67014	CASTILENTI	15.285	24.638.984	1.612
67015	CELLINO ATTANASIO	13.843	37.029.652	2.675
67016	CERMIGNANO	13.296	25.156.615	1.892
67017	CIVITELLA DEL TRONTO	16.620	90.102.749	5.422
67018	COLLEDARA	14.221	32.218.096	2.266
67019	COLONNELLA	19.291	66.862.738	3.466
67020	CONTROGUERRA	19.257	48.451.490	2.516
67021	CORROPOLI	18.561	76.841.682	4.140
67022	CORTINO	14.208	10.940.051	770
67023	CROGNALETO	14.549	22.470.846	1.545
67024	FANO ADRIANO	23.324	9.702.693	416
67025	GIULIANOVA	22.268	493.663.651	22.169
67026	ISOLA DEL GRAN SASSO D'ITALIA	16.514	81.762.720	4.951
67027	MONTEFINO	14.626	17.038.980	1.165
67028	MONTORIO AL VOMANO	17.784	143.335.682	8.060
67029	MORRO D'ORO	16.530	57.145.854	3.457

Codice comune	Nome	Reddito disponib. pro capite al 2006 (euro)	Reddito disponibile al 2006 (euro)	Popolazione residente al 2006
67030	MOSCIANO SANT'ANGELO	18.481	160.718.466	8.697
67031	NERETO	19.576	94.394.864	4.822
67032	NOTARESCO	16.724	114.929.563	6.872
67033	PENNA SANT'ANDREA	15.954	27.297.372	1.711
67034	PIETRACAMELA	18.935	5.822.446	308
67035	PINETO	19.219	269.235.133	14.009
67036	ROCCA SANTA MARIA	13.818	8.836.721	640
67037	ROSETO DEGLI ABRUZZI	19.789	473.693.034	23.938
67038	SANT'EGIDIO ALLA VIBRATA	17.906	166.898.529	9.321
67039	SANT'OMERO	18.276	98.806.905	5.407
67040	SILVI	17.911	273.980.017	15.297
67041	TERAMO	26.885	1.425.541.743	53.024
67042	TORANO NUOVO	16.928	28.151.363	1.663
67043	TORRICELLA SICURA	16.621	45.425.306	2.733
67044	TORTORETO	22.342	197.077.134	8.821
67045	TOSSICIA	16.012	23.746.122	1.483
67046	VALLE CASTELLANA	12.651	14.693.774	1.162
67047	MARTINSICURO	18.262	281.860.875	15.435
68001	ABBATEGGIO	15.295	6.561.544	429
68002	ALANNO	17.008	62.503.327	3.675
68003	BOLOGNANO	18.094	21.776.520	1.204
68004	BRITTOLI	13.125	4.902.032	374
68005	BUSSI SUL TIRINO	20.397	58.436.886	2.865
68006	CAPPELLE SUL TAVO	15.314	58.207.373	3.801
68007	CARAMANICO TERME	15.939	33.281.066	2.088
68008	CARPINETO DELLA NORA	12.970	9.208.688	710
68009	CASTIGLIONE A CASAURIA	15.092	13.446.557	891
68010	CATIGNANO	14.231	21.090.594	1.482
68011	CEPAGATTI	18.080	177.778.943	9.833
68012	CITTA' SANT'ANGELO	20.293	272.741.285	13.440
68013	CIVITAQUANA	14.246	19.174.660	1.346
68014	CIVITELLA CASANOVA	14.124	28.339.412	2.007
68015	COLLECORVINO	15.306	85.889.904	5.612
68016	CORVARA	11.655	3.403.371	292
68017	CUGNOLI	14.738	24.051.910	1.632
68018	ELICE	13.619	23.745.548	1.744
68019	FARINDOLA	13.348	22.831.035	1.711
68020	LETTOMANOPPELLO	14.662	45.517.860	3.105
68021	LORETO APRUTINO	15.069	115.761.401	7.682
68022	MANOPPELLO	18.603	115.766.272	6.223
68023	MONTEBELLO DI BERTONA	14.804	15.966.527	1.079
68024	MONTESILVANO	21.702	982.341.813	45.266
68025	MOSCUFO	15.953	51.608.031	3.235
68026	NOCCIANO	14.452	26.129.309	1.808
68027	PENNE	19.135	240.051.030	12.545
68028	PESCARA	27.370	3.350.866.828	122.430
68029	PESCOSANSONESCO	12.216	6.706.514	549
68030	PIANELLA	15.825	125.105.958	7.906
68031	PICCIANO	15.413	20.993.011	1.362
68032	PIETRANICO	14.950	8.820.607	590
68033	POPOLI	22.392	124.444.500	5.558
68034	ROCCAMORICE	13.782	13.953.852	1.013
68035	ROSCIANO	16.503	53.083.202	3.217
68036	SALLE	17.557	5.389.986	307
68037	SANT'EUFEMIA A MAIELLA	16.100	5.111.707	318
68038	SAN VALENTINO IN ABRUZZO CITERIORE	17.446	33.479.093	1.919
68039	SCAFA	17.634	69.971.767	3.968
68040	SERRAMONACESCA	16.538	9.707.908	587
68041	SPOLTORE	21.822	372.538.584	17.072
68042	TOCCO DA CASAURIA	17.504	49.396.871	2.822
68043	TORRE DE' PASSERI	18.891	59.479.121	3.149
68044	TURRIVALIGNANI	17.541	14.831.236	846
68045	VICOLI	15.027	6.438.909	429
68046	VILLA CELIERA	15.104	12.219.164	809
69001	ALTINO	19.029	50.968.301	2.679
69002	ARCHI	16.493	38.114.304	2.311
69003	ARI	14.402	18.607.514	1.292
69004	ARIELLI	14.185	16.887.223	1.191
69005	ATESSA	20.203	212.106.155	10.499
69006	BOMBA	17.800	16.696.287	938

Codice comune	Nome	Reddito disponib. pro capite al 2006 (euro)	Reddito disponibile al 2006 (euro)	Popolazione residente al 2006
69007	BORRELLO	17.878	7.178.096	402
69008	BUCCHIANICO	16.584	82.702.385	4.987
69009	MONTEBELLO SUL SANGRO	10.326	1.187.465	115
69010	CANOSA SANNITA	13.983	20.828.174	1.490
69011	CARPINETO SINELLO	14.524	10.602.839	730
69012	CARUNCHIO	15.206	11.267.532	741
69013	CASACANDITELLA	13.417	19.158.904	1.428
69014	CASALANGUIDA	14.894	16.174.422	1.086
69015	CASALBORDINO	16.325	104.669.333	6.412
69016	CASALINCONTRADA	20.545	62.250.455	3.030
69017	CASOLI	20.014	117.910.140	5.892
69018	CASTEL FRENTANO	18.759	75.036.134	4.000
69019	CASTELGUIDONE	12.043	5.546.003	461
69020	CASTIGLIONE MESSER MARINO	12.793	26.469.654	2.069
69021	CELENZA SUL TRIGNO	15.023	15.548.444	1.035
69022	CHIETI	25.779	1.430.854.756	55.506
69023	CIVITALUPARELLA	13.666	5.568.950	408
69024	CIVITELLA MESSER RAIMONDO	18.688	17.519.621	938
69025	COLLEDIMACINE	17.835	4.984.965	280
69026	COLLEDIMEZZO	12.491	7.019.902	562
69027	CRECCHIO	14.651	44.809.566	3.059
69028	CUPELLO	16.546	77.077.822	4.659
69029	DOGLIOLA	14.267	5.821.049	408
69030	FARA FILIORUM PETRI	17.627	33.835.211	1.920
69031	FARA SAN MARTINO	25.972	41.347.348	1.592
69032	FILETTO	14.809	15.638.139	1.056
69033	FOSSACESIA	18.690	109.307.878	5.849
69034	FRAINE	12.024	5.248.309	437
69035	FRANCAVILLA AL MARE	23.412	552.306.794	23.591
69036	FRESAGRANDINARIA	15.381	16.819.541	1.094
69037	FRISA	15.105	29.379.841	1.945
69038	FURCI	14.588	17.272.046	1.184
69039	GAMBERALE	15.706	5.764.086	367
69040	GESSOPALENA	16.212	26.231.743	1.618
69041	GISSI	16.155	48.877.738	3.026
69042	GIULIANO TEATINO	14.330	19.022.861	1.328
69043	GUARDIAGRELE	20.093	193.082.827	9.610
69044	GUILMI	13.007	6.093.943	469
69045	LAMA DEI PELIGNI	17.913	26.053.924	1.455
69046	LANCIANO	23.287	845.803.299	36.321
69047	LENTELLA	15.072	11.130.578	739
69048	LETTOPALENA	18.335	7.150.497	390
69049	LISCIA	11.701	9.302.477	795
69050	MIGLIANICO	15.814	72.821.405	4.605
69051	MONTAZZOLI	13.038	13.618.135	1.045
69052	MONTEFERRANTE	14.401	2.347.323	163
69053	MONTELAPIANO	14.357	1.313.683	92
69054	MONTENERODOMO	13.328	11.542.132	866
69055	MONTEODORISIO	14.503	36.489.513	2.516
69056	MOZZAGROGNA	20.268	44.112.645	2.177
69057	ORSOGNA	16.409	67.081.612	4.088
69058	ORTONA	20.026	473.854.217	23.662
69059	PAGLIETA	18.334	82.715.157	4.512
69060	PALENA	14.963	22.198.159	1.484
69061	PALMOLI	13.724	14.746.309	1.075
69062	PALOMBARO	18.091	20.578.685	1.138
69063	PENNADOMO	16.908	5.833.413	345
69064	PENNAPIEDIMONTE	14.206	7.472.565	526
69065	PERANO	19.020	31.020.811	1.631
69066	PIZZOFERRATO	16.775	19.425.284	1.158
69067	POGGIOFIORITO	14.017	13.456.232	960
69068	POLLUTRI	15.979	37.414.262	2.342
69069	PRETORO	15.147	16.320.990	1.078
69070	QUADRI	17.513	15.962.663	912
69071	RAPINO	14.263	20.795.001	1.458
69072	RIPA TEATINA	15.788	64.476.521	4.084
69073	ROCCAMONTEPIANO	14.099	26.562.921	1.884
69074	ROCCA SAN GIOVANNI	16.448	38.538.820	2.343
69075	ROCCASCALEGNA	17.669	24.560.007	1.390
69076	ROCCASPINALVETI	12.979	20.221.207	1.558

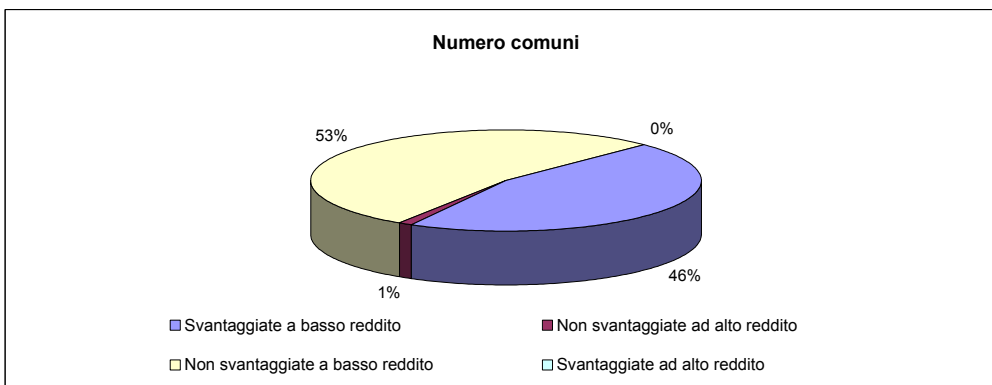
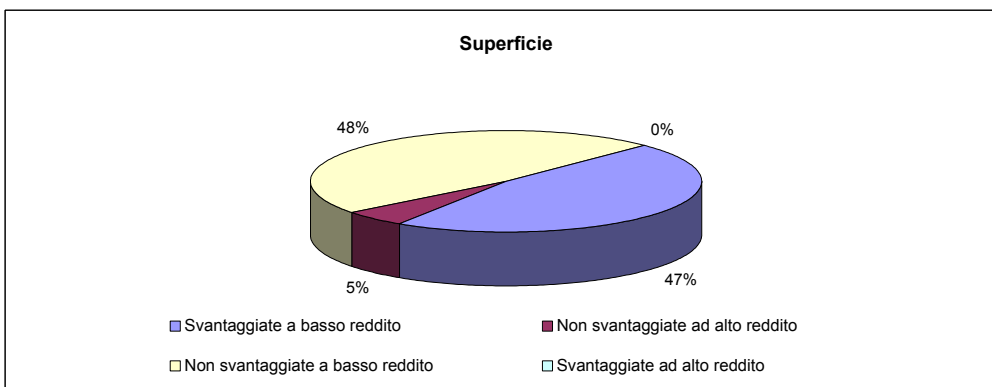
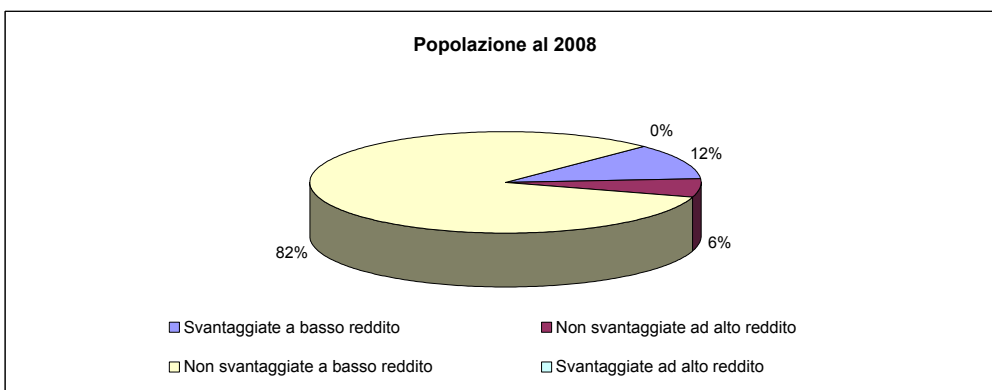
Codice comune	Nome	Reddito disponib. pro capite al 2006 (euro)	Reddito disponibile al 2006 (euro)	Popolazione residente al 2006
69077	ROIO DEL SANGRO	17.608	2.341.864	133
69078	ROSELLO	17.683	5.517.092	312
69079	SAN BUONO	12.521	14.155.065	1.131
69080	SAN GIOVANNI LIPIONI	15.474	3.938.119	255
69081	SAN GIOVANNI TEATINO	21.326	233.146.773	10.933
69082	SAN MARTINO SULLA MARRUCINA	16.406	16.545.026	1.009
69083	SAN SALVO	17.841	323.305.547	18.122
69084	SANTA MARIA IMBARO	18.622	33.082.670	1.777
69085	SANTEUSANIO DEL SANGRO	16.912	40.816.597	2.414
69086	SAN VITO CHIETINO	18.556	93.931.228	5.062
69087	SCERNI	16.122	58.062.441	3.602
69088	SCHIAVI DI ABRUZZO	9.041	10.619.026	1.175
69089	TARANTA PELIGNA	21.366	10.330.550	484
69090	TOLLO	14.676	62.136.337	4.234
69091	TORINO DI SANGRO	16.324	50.956.163	3.122
69092	TORNARECCIO	15.154	29.549.625	1.950
69093	TORREBRUNA	13.463	14.398.418	1.070
69094	TORREVECCHIA TEATINA	19.220	75.514.470	3.929
69095	TORRICELLA PELIGNA	18.155	26.959.938	1.485
69096	TREGLIO	21.654	31.268.930	1.444
69097	TUFILLO	15.414	7.884.441	512
69098	VACRI	12.007	21.481.210	1.789
69099	VASTO	22.989	868.613.601	37.784
69100	VILLALFONSINA	14.575	14.852.052	1.019
69101	VILLAMAGNA	15.554	37.952.634	2.440
69102	VILLA SANTA MARIA	16.885	24.466.072	1.449
69103	PIETRAFERRAZZANA	17.037	2.325.596	137
69104	FALLO	13.760	2.174.109	158

fig.8b - Confronto tra le condizioni di benessere (reddito pro capite su media CEE) e svantaggio simulato (def. estensiva)



Tav. 8.4 - Popolazione, superficie e numero di comuni per tipologia aree determinata dal confronto tra le condizioni di benessere (reddito pro capite su media CEE) e svantaggio simulato (def. estensiva) - regione Abruzzo

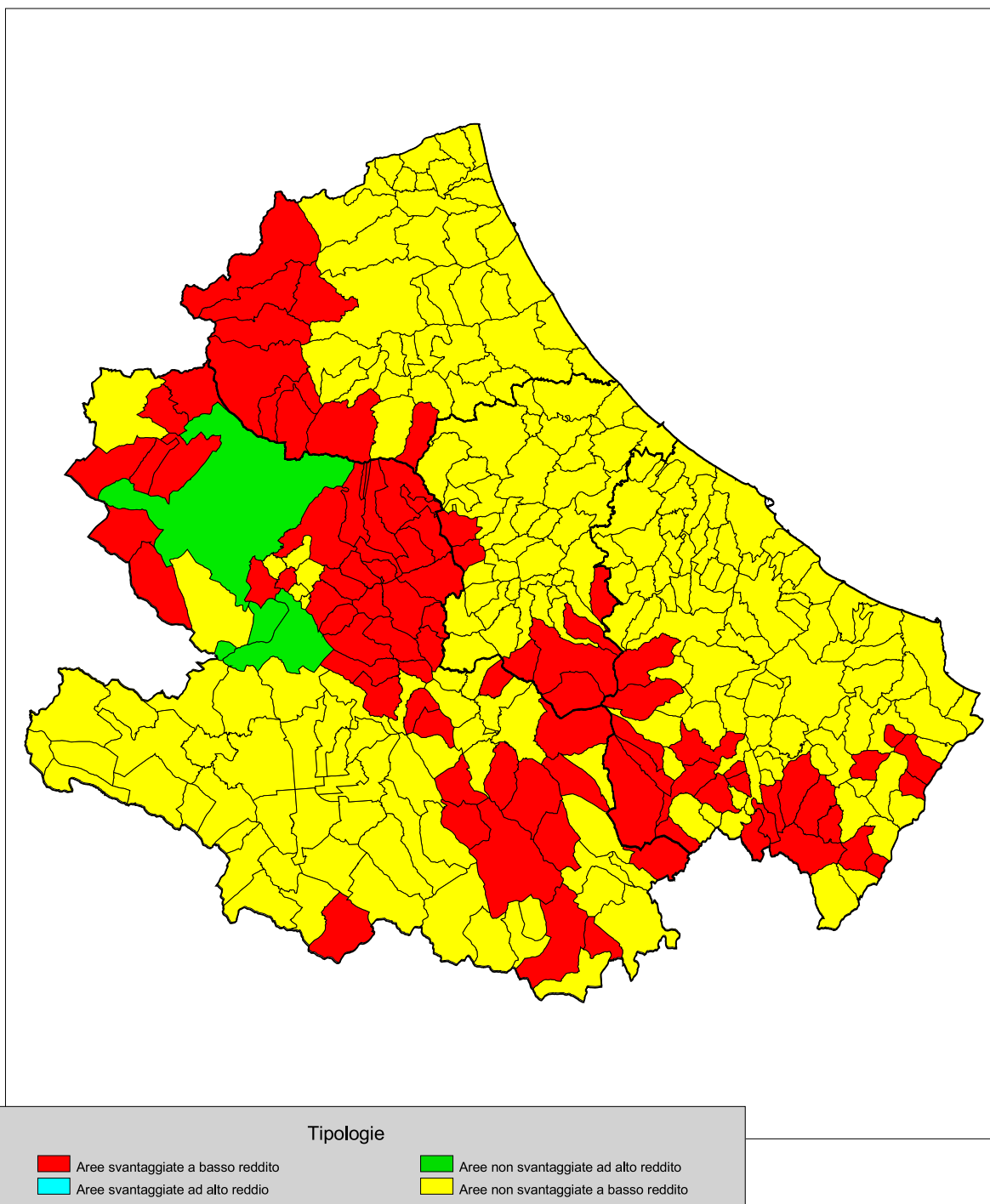
Tipologie	Popolazione residente al 2008		Superficie territoriale (Kmq)		Numero comuni	
	v.a.	%	v.a.	%	v.a.	%
Svantaggiate a basso reddito	153.534	11,5	5.032,00	46,6	139	45,6
Non svantaggiate ad alto reddito	75.097	5,6	581,72	5,4	3	1,0
Non svantaggiate a basso reddito	1.106.044	82,9	5.184,15	48,0	163	53,4
Svantaggiate ad alto reddito		0,0		0,0		0,0
Totale	1.334.675	100,0	10.797,87	100,0	305	100,0



Tav. 8.5 - Popolazione, superficie e numero di comuni per tipologia aree determinata dal confronto tra le condizioni di benessere (reddito pro capite su media CEE) e svantaggio simulato (def. estensiva) - dati provinciali

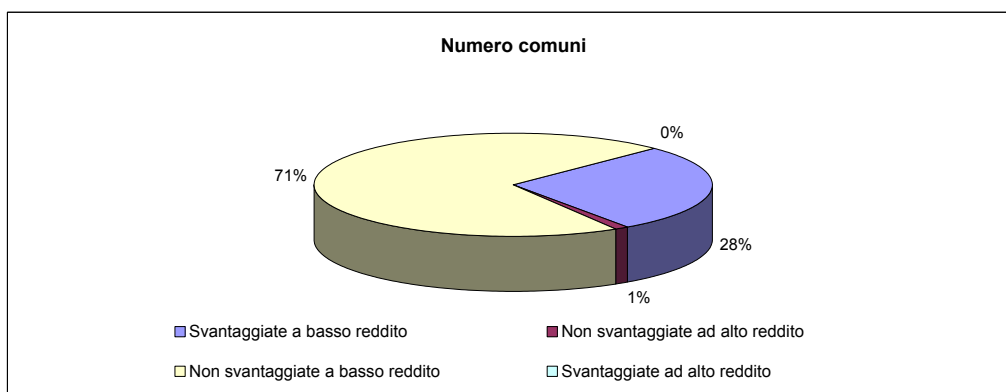
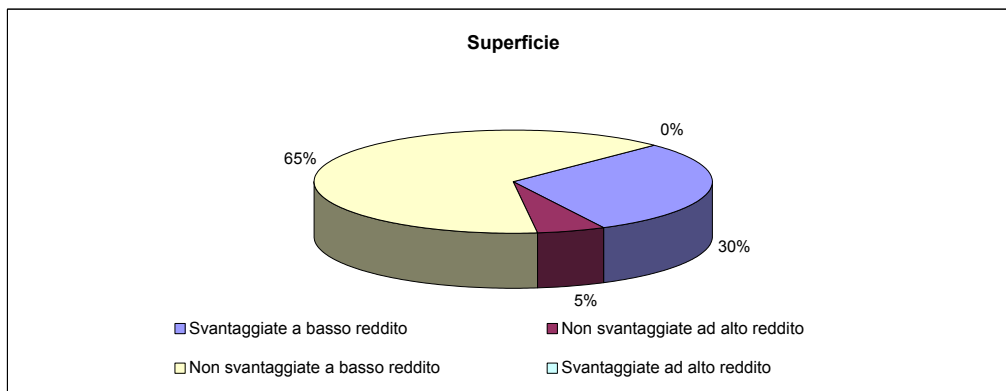
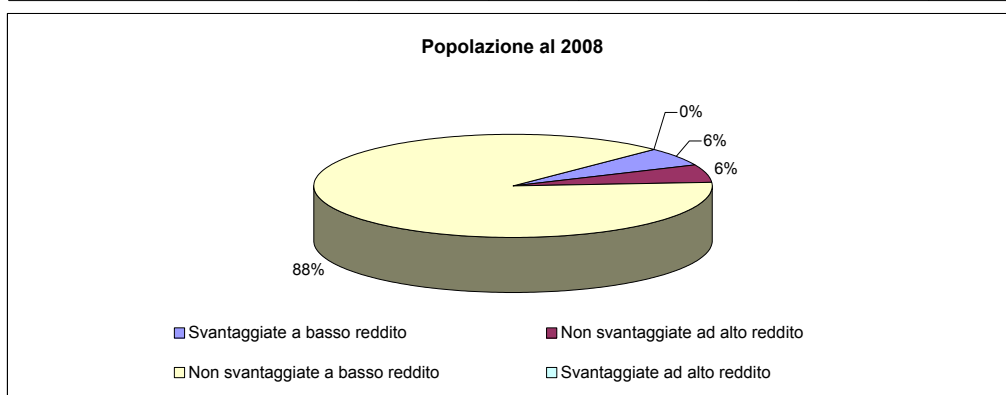
Tipologie	Popolazione residente al 2008		Superficie territoriale (Kmq)		Numero comuni	
	v.a.	%	v.a.	%	v.a.	%
L'AQUILA						
- Svantaggiate a basso reddito	67.141	21,7	2.618,17	52,0	65	60,2
- Non svantaggiate ad alto reddito	75.097	24,3	581,72	11,6	3	2,8
- Non svantaggiate a basso reddito	166.893	54,0	1.834,57	36,4	40	37,0
- Svantaggiate ad alto reddito		0,0		0,0		0,0
Totale	309.131	100,0	5.034,46	100,0	108	100,0
TERAMO						
- Svantaggiate a basso reddito	27.980	9,0	860,67	44,1	15	31,9
- Non svantaggiate ad alto reddito	0	0,0	0,00	0,0	0	0,0
- Non svantaggiate a basso reddito	281.858	91,0	1.089,72	55,9	32	68,1
- Svantaggiate ad alto reddito		0,0		0,0		0,0
Totale	309.838	100,0	1.950,39	100,0	47	100,0
PESCARA						
- Svantaggiate a basso reddito	9.062	2,8	339,60	27,7	12	26,1
- Non svantaggiate ad alto reddito	0	0,0	0,00	0,0	0	0,0
- Non svantaggiate a basso reddito	310.147	97,2	885,07	72,3	34	73,9
- Svantaggiate ad alto reddito		0,0		0,0		0,0
Totale	319.209	100,0	1.224,67	100,0	46	100,0
CHIETI						
- Svantaggiate a basso reddito	49.351	12,4	1.213,56	46,9	47	45,2
- Non svantaggiate ad alto reddito	0	0,0	0,00	0,0	0	0,0
- Non svantaggiate a basso reddito	347.146	87,6	1.374,79	53,1	57	54,8
- Svantaggiate ad alto reddito		0,0		0,0		0,0
Totale	396.497	100,0	2.588,35	100,0	104	100,0

fig.8c - Confronto tra le condizioni di benessere (reddito pro capite su media CEE) e svantaggio simulato (def. restrittiva)



Tav. 8.6 - Popolazione, superficie e numero di comuni per tipologia aree determinata dal confronto tra le condizioni di benessere (reddito pro capite su media CEE) e svantaggio simulato (def. restrittiva) - regione Abruzzo

Tipologie	Popolazione residente al 2008		Superficie territoriale (Kmq)		Numero comuni	
	v.a.	%	v.a.	%	v.a.	%
Svantaggiate a basso reddito	76.040	5,7	3.251,15	30,1	85	27,9
Non svantaggiate ad alto reddito	75.097	5,6	581,72	5,4	3	1,0
Non svantaggiate a basso reddito	1.183.538	88,7	6.965,00	64,5	217	71,1
Svantaggiate ad alto reddito		0,0		0,0		0,0
Totale	1.334.675	100,0	10.797,87	100,0	305	100,0

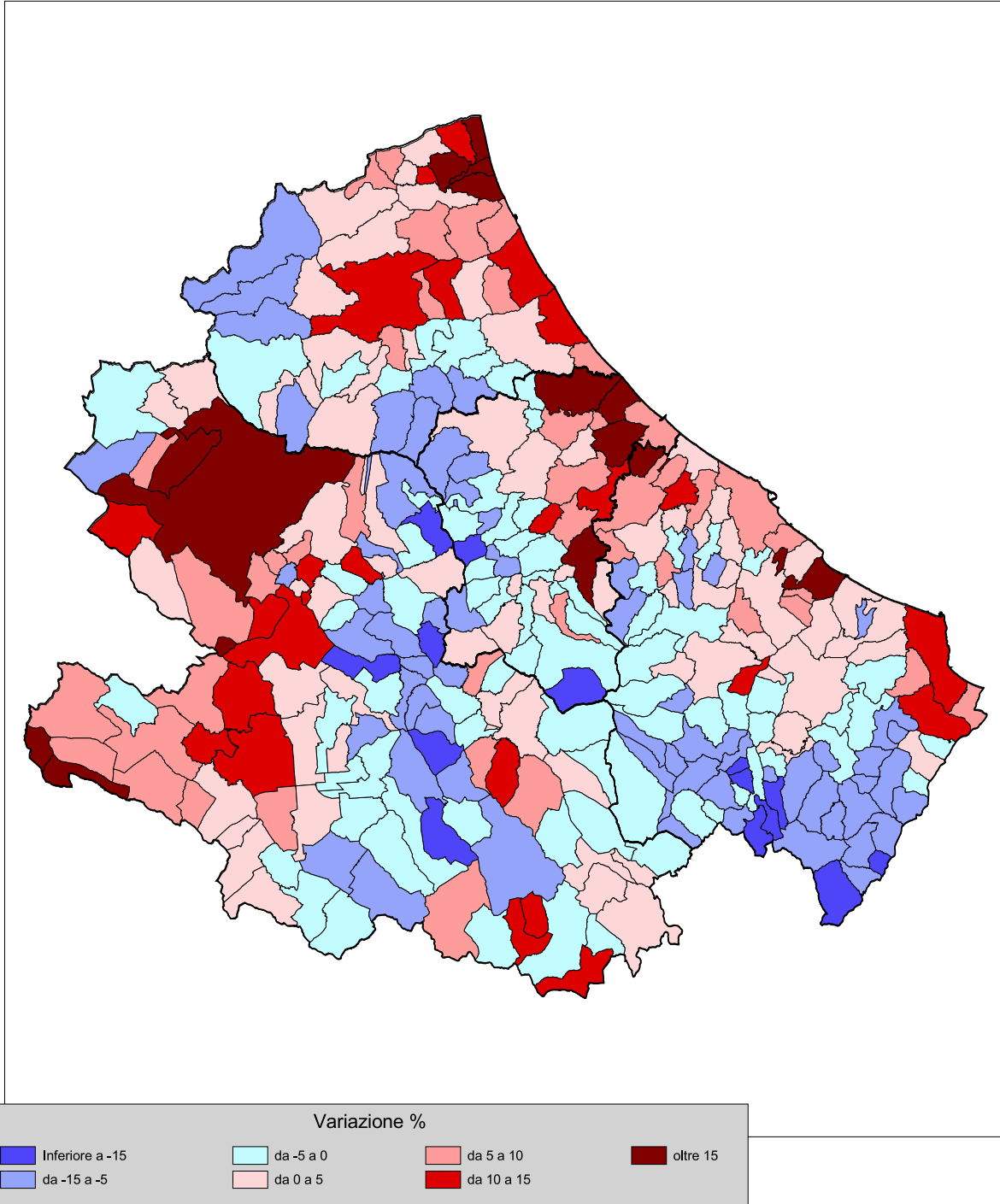


Tav. 8.7 - Popolazione, superficie e numero di comuni per tipologia aree determinata dal confronto tra le condizioni di benessere (reddito pro capite su media CEE) e svantaggio simulato (def. restrittiva) - dati provinciali

Tipologie	Popolazione residente al 2008		Superficie territoriale (Kmq)		Numero comuni	
	v.a.	%	v.a.	%	v.a.	%
L'AQUILA						
- Svantaggiate a basso reddito	40.461	13,1	1.765,97	35,1	46	42,6
- Non svantaggiate ad alto reddito	75.097	24,3	581,72	11,6	3	2,8
- Non svantaggiate a basso reddito	193.573	62,6	2.686,77	53,4	59	54,6
- Svantaggiate ad alto reddito		0,0		0,0		0,0
Totale	309.131	100,0	5.034,46	100,0	108	100,0
TERAMO						
- Svantaggiate a basso reddito	13.271	4,3	633,18	32,5	9	19,1
- Non svantaggiate ad alto reddito	0	0,0	0,00	0,0	0	0,0
- Non svantaggiate a basso reddito	296.567	95,7	1.317,21	67,5	38	80,9
- Svantaggiate ad alto reddito		0,0		0,0		0,0
Totale	309.838	100,0	1.950,39	100,0	47	100,0
PESCARA						
- Svantaggiate a basso reddito	5.336	1,7	233,84	19,1	7	15,2
- Non svantaggiate ad alto reddito	0	0,0	0,00	0,0	0	0,0
- Non svantaggiate a basso reddito	313.873	98,3	990,83	80,9	39	84,8
- Svantaggiate ad alto reddito		0,0		0,0		0,0
Totale	319.209	100,0	1.224,67	100,0	46	100,0
CHIETI						
- Svantaggiate a basso reddito	16.972	4,3	618,16	23,9	23	22,1
- Non svantaggiate ad alto reddito	0	0,0	0,00	0,0	0	0,0
- Non svantaggiate a basso reddito	379.525	95,7	1.970,19	76,1	81	77,9
- Svantaggiate ad alto reddito		0,0		0,0		0,0
Totale	396.497	100,0	2.588,35	100,0	104	100,0

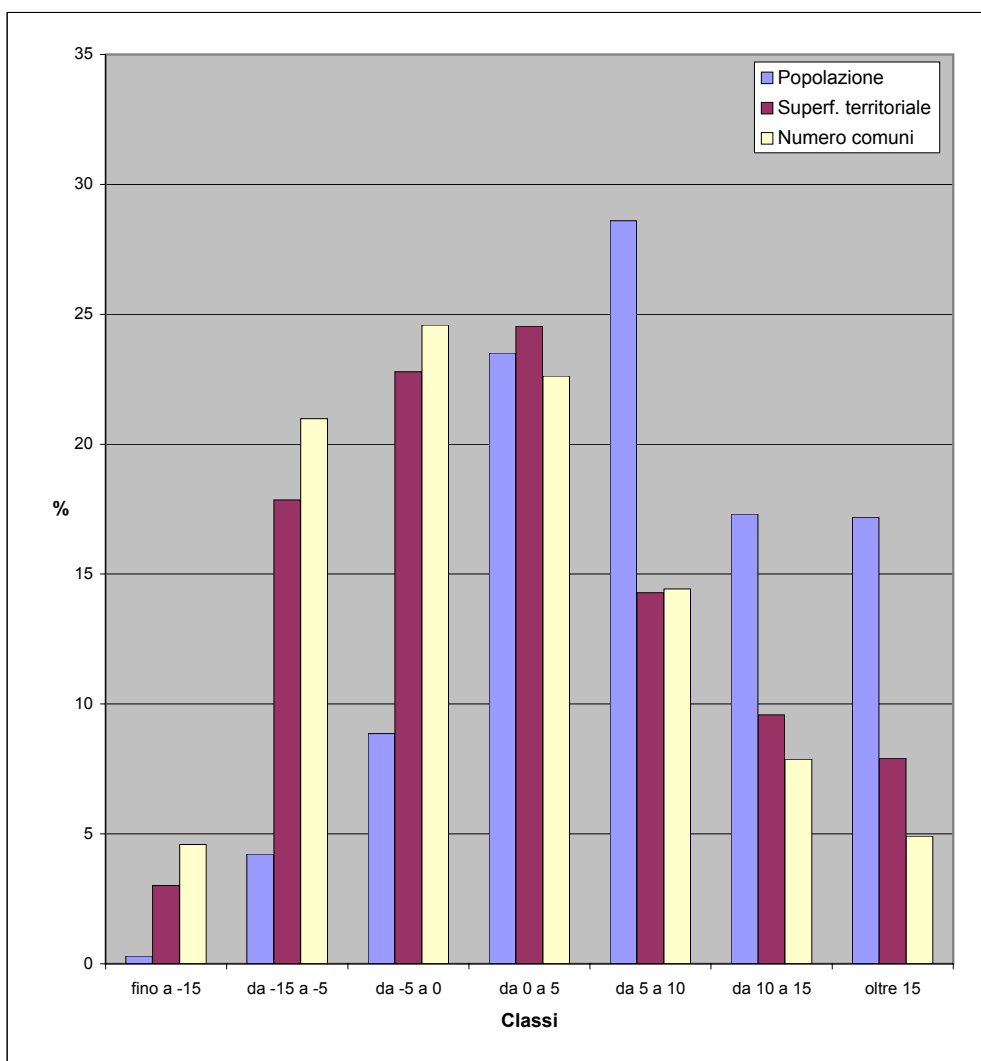
9 - CONFRONTO TRA AREE SVANTAGGIATE “ATLANTE” (definizione estensiva e restrittiva) ED INDICATORI DI PERFORMANCE (variazione demografica 2001 - 2008)

**fig.9a - Variazione percentuale della popolazione residente
2001-2008**



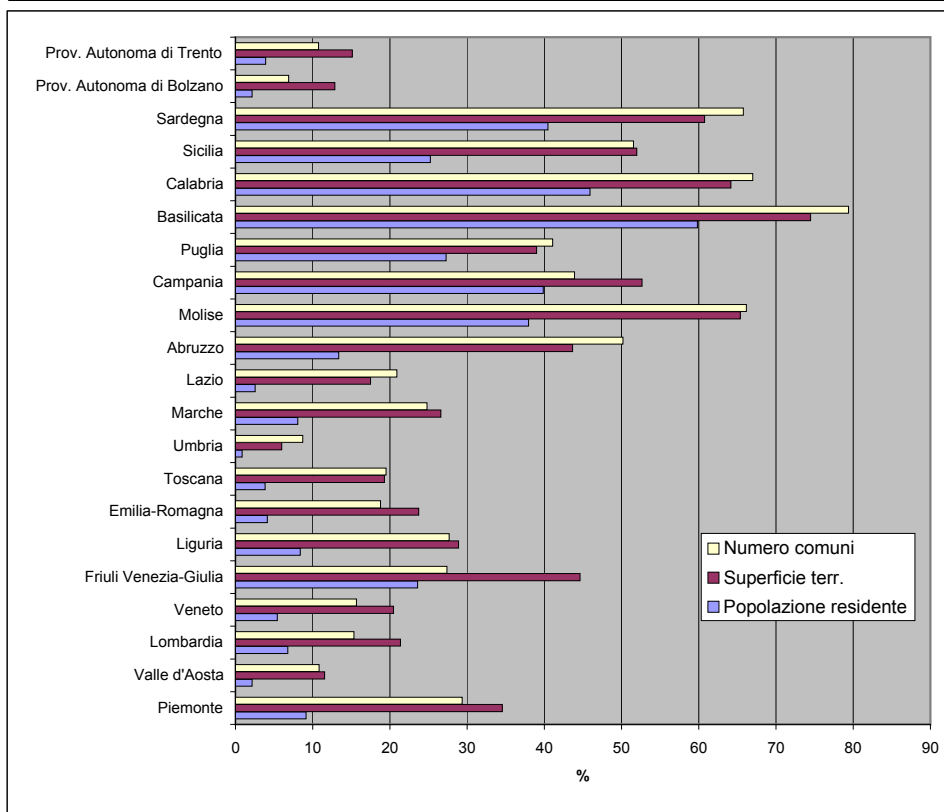
Tav. 9.1 - Popolazione, superficie e numero di comuni per classi di variazione percentuale della popolazione residente nel periodo 2001-2008 - regione Abruzzo

Classi	Popolazione residente al 2008		Superficie territoriale (Kmq)		Numero comuni	
	v.a.	%	v.a.	%	v.a.	%
fino a -15	3.953	0,3	326,27	3,0	14	4,6
da -15 a -5	56.431	4,2	1.928,29	17,9	64	21,0
da -5 a 0	118.234	8,9	2.460,87	22,8	75	24,6
da 0 a 5	313.864	23,5	2.650,31	24,5	69	22,6
da 5 a 10	381.786	28,6	1.542,11	14,3	44	14,4
da 10 a 15	231.008	17,3	1.034,69	9,6	24	7,9
oltre 15	229.399	17,2	855,33	7,9	15	4,9
Totale	1.334.675	100,0	10.797,87	100,0	305	100,0



Tav. 9.2 - Popolazione, superficie e numero di comuni con variazione demografica negativa nel periodo 2001-2008 - dati regionali

Regioni	Popolazione residente al 2008		Superficie territoriale (Kmq)		Numero comuni	
	v.a.	%	v.a.	%	v.a.	%
Piemonte	405.086	9,1	8.777,41	34,6	354	29,4
Valle d'Aosta	2.728	2,1	376,58	11,5	8	10,8
Lombardia	659.865	6,8	5.100,23	21,4	237	15,3
Veneto	264.907	5,4	3.762,97	20,5	91	15,7
Friuli Venezia-Giulia	290.518	23,6	3.505,68	44,6	60	27,4
Liguria	135.318	8,4	1.565,49	28,9	65	27,7
Emilia-Romagna	179.237	4,1	5.252,40	23,7	64	18,8
Toscana	142.480	3,8	4.431,21	19,3	56	19,5
Umbria	7.745	0,9	504,87	6,0	8	8,7
Marche	126.573	8,1	2.579,61	26,6	61	24,8
Lazio	143.761	2,6	3.009,86	17,5	79	20,9
Abruzzo	178.618	13,4	4.715,43	43,7	153	50,2
Molise	121.732	37,9	2.900,73	65,4	90	66,2
Campania	2.315.949	39,8	7.159,20	52,7	242	43,9
Puglia	1.113.244	27,3	7.547,92	39,0	106	41,1
Basilicata	353.387	59,8	7.443,19	74,5	104	79,4
Calabria	922.367	45,9	9.673,64	64,1	274	67,0
Sicilia	1.270.635	25,2	13.362,27	52,0	201	51,5
Sardegna	676.159	40,5	14.122,96	60,7	248	65,8
Prov. Autonoma di Bolzano	10.816	2,2	952,60	12,9	8	6,9
Prov. Autonoma di Trento	20.239	3,9	938,43	15,1	24	10,8
Totale Italia	9.341.364	15,6	107.682,68	35,8	2.533	31,3



Tav. 9.3 Dinamica demografica nel periodo 2001-2008

Codice comune	Nome	Variazione % pop. residente 2001-2008	Popolazione residente al 2001	Popolazione residente al 2008
66001	ACCIANO	-5,5	401	379
66002	AIELLI	-0,1	1.477	1.475
66003	ALFEDENA	13,0	718	811
66004	ANVERSA DEGLI ABRUZZI	-7,9	431	397
66005	ATELETA	-2,0	1.232	1.208
66006	AVEZZANO	13,0	36.585	41.354
66007	BALSORANO	-0,1	3.705	3.700
66008	BARETE	8,1	633	684
66009	BARISCIANO	2,3	1.799	1.840
66010	BARREA	-0,1	766	765
66011	BISEGNA	-16,1	348	292
66012	BUGNARA	5,2	1.037	1.091
66013	CAGNANO AMITERNO	-7,8	1.509	1.392
66014	CALASCIO	4,0	150	156
66015	CAMPO DI GIOVE	-3,0	903	876
66016	CAMPOTOSTO	2,3	683	699
66017	CANISTRO	2,4	1.043	1.068
66018	CANSANO	3,3	270	279
66019	CAPESTRANO	0,1	965	966
66020	CAPISTRELLO	1,8	5.337	5.432
66021	CAPITIGNANO	0,3	689	691
66022	CAPORCIANO	-7,9	265	244
66023	CAPPADOCIA	8,7	504	548
66024	CARAPELLE CALVISIO	1,1	95	96
66025	CARSOLI	9,7	5.085	5.580
66026	CASTEL DEL MONTE	-9,9	528	476
66027	CASTEL DI IERI	-14,8	405	345
66028	CASTEL DI SANGRO	4,9	5.652	5.926
66029	CASTELLAFIUME	5,8	1.049	1.110
66030	CASTELVECCHIO CALVISIO	-6,6	197	184
66031	CASTELVECCHIO SUBEQUO	-9,9	1.242	1.119
66032	CELANO	3,1	10.978	11.322
66033	CERCHIO	4,9	1.668	1.749
66034	CIVITA D'ANTINO	-4,5	1.076	1.028
66035	CIVITELLA ALFEDENA	12,9	280	316
66036	CIVITELLA ROVETO	2,7	3.318	3.408
66037	COCULLO	-15,5	316	267
66038	COLLARMELE	-5,5	1.055	997
66039	COLLELONGO	-9,2	1.513	1.374
66040	COLLEPIETRO	-10,0	270	243
66041	CORFINIO	5,5	997	1.052
66042	FAGNANO ALTO	0,5	445	447
66043	FONTECCHIO	-2,4	422	412
66044	FOSSA	6,1	661	701
66045	GAGLIANO ATERNO	-4,2	313	300
66046	GIOIA DEI MARSII	-2,0	2.284	2.239
66047	GORIANO SICOLI	-5,2	633	600
66048	INTRODACQUA	14,9	1.830	2.102
66049	L'AQUILA	15,6	63.121	72.988
66050	LECCE NEI MARSII	-1,3	1.749	1.727
66051	LUCO DEI MARSII	5,7	5.540	5.858
66052	LUCOLI	7,2	944	1.012
66053	MAGLIANO DE' MARSII	9,9	3.534	3.884
66054	MASSA D'ALBE	10,2	1.435	1.581
66055	MOLINA ATERNO	-7,1	463	430
66056	MONTEREALE	-3,0	2.893	2.807
66057	MORINO	0,1	1.545	1.546
66058	NAVELLI	-3,5	625	603
66059	OCRE	5,9	1.020	1.080
66060	OFENA	-2,3	611	597
66061	OPI	-0,7	460	457
66062	ORICOLA	17,3	949	1.113
66063	ORTONA DEI MARSII	-14,8	803	684
66064	ORTUCCHIO	-1,4	1.977	1.950
66065	OVINDOLI	2,0	1.200	1.224
66066	PACENTRO	-0,2	1.279	1.277
66067	PERETO	8,2	706	764

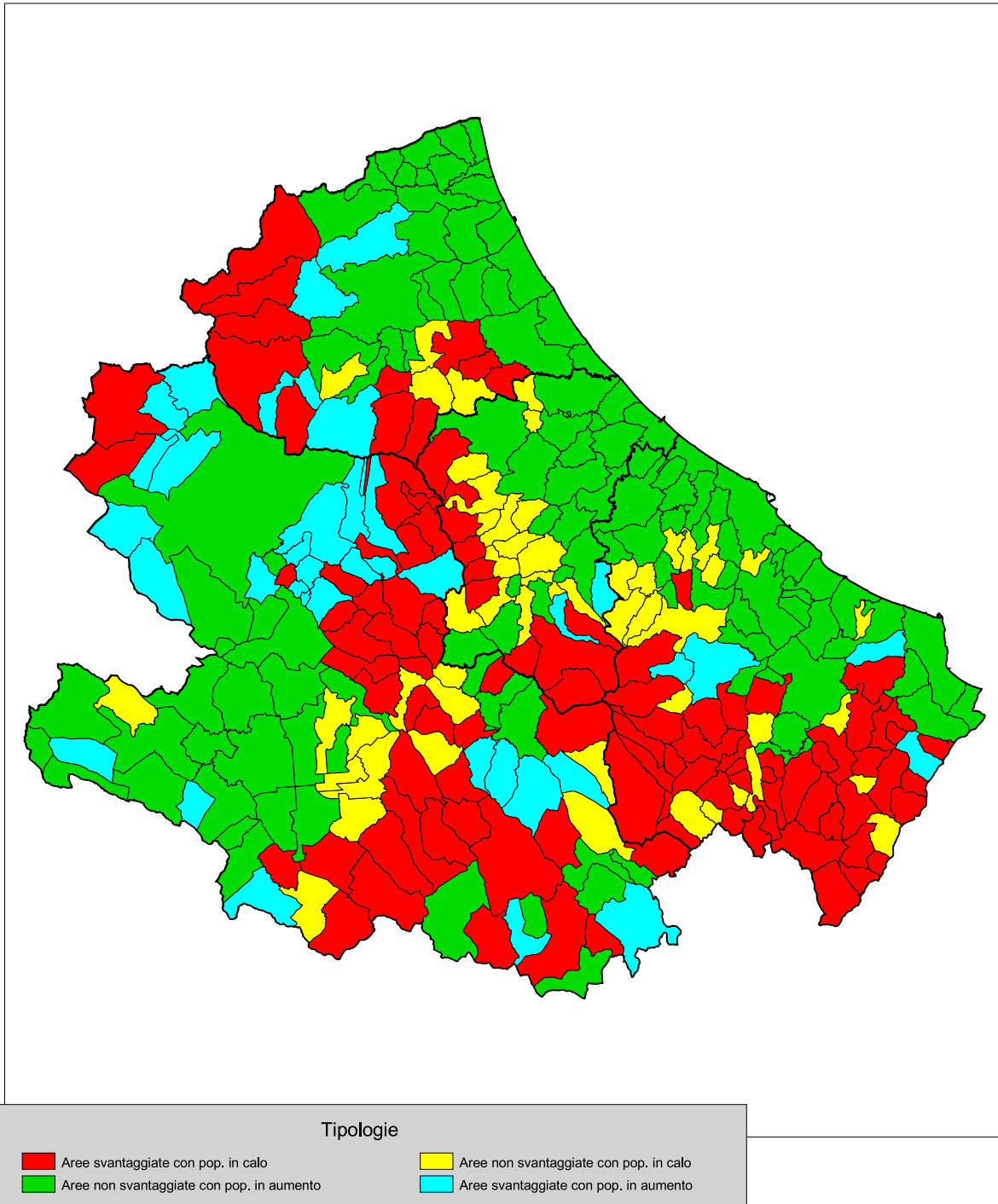
Codice comune	Nome	Variazione % pop. residente 2001-2008	Popolazione residente al 2001	Popolazione residente al 2008
66068	PESCASSEROLI	6,1	2.124	2.254
66069	PESCINA	-1,2	4.500	4.445
66070	PESCOCOSTANZO	-2,3	1.210	1.182
66071	PETTORANO SUL GIZIO	6,7	1.255	1.339
66072	PIZZOLI	18,6	3.021	3.583
66073	POGGIO PICENZE	5,8	1.008	1.066
66074	PRATA D'ANSIDONIA	-4,8	546	520
66075	PRATOLA PELIGNA	1,6	7.815	7.940
66076	PREZZA	-3,6	1.092	1.053
66077	RAIANO	0,0	2.973	2.973
66078	RIVISONDOLI	2,6	686	704
66079	ROCCACASALE	-4,4	754	721
66080	ROCCA DI BOTTE	65,5	522	864
66081	ROCCA DI CAMBIO	14,5	447	512
66082	ROCCA DI MEZZO	12,0	1.426	1.597
66083	ROCCA PIA	-4,8	189	180
66084	ROCCARASO	3,6	1.605	1.662
66085	SAN BENEDETTO DEI MARSÌ	-0,4	4.004	3.990
66086	SAN BENEDETTO IN PERILLIS	-17,2	145	120
66087	SAN DEMETRIO NE' VESTINI	14,3	1.604	1.834
66088	SAN PIO DELLE CAMERE	12,3	554	622
66089	SANTE MARIE	-2,2	1.340	1.310
66090	SANT'EUSANIO FORCONESE	-9,0	443	403
66091	SANTO STEFANO DI SESSANIO	6,9	116	124
66092	SAN VINCENZO VALLE ROVETO	-3,2	2.576	2.494
66093	SCANNO	-5,5	2.136	2.018
66094	SCONTRONE	-0,5	595	592
66095	SCOPPITO	13,4	2.757	3.126
66096	SCURCOLA MARSICANA	11,2	2.489	2.768
66097	SECINARO	-15,3	476	403
66098	SULMONA	0,3	25.149	25.212
66099	TAGLIACOZZO	7,7	6.464	6.960
66100	TIONE DEGLI ABRUZZI	-9,5	380	344
66101	TORNIMPARTE	1,5	2.958	3.002
66102	TRASACCO	2,6	5.998	6.153
66103	VILLALAGO	-4,3	636	609
66104	VILLA SANTA LUCIA DEGLI ABRUZZI	-20,9	206	163
66105	VILLA SANT'ANGELO	0,5	431	433
66106	VILLAVALLELONGA	-7,1	1.004	933
66107	VILLETTA BARREA	13,9	591	673
66108	VITTORITO	-8,3	1.012	928
67001	ALBA ADRIATICA	17,4	10.374	12.174
67002	ANCARANO	8,6	1.769	1.921
67003	ARSITA	-6,9	967	900
67004	ATRI	0,6	11.260	11.326
67005	BASCIANO	5,7	2.351	2.485
67006	BELLANTE	5,3	6.926	7.295
67007	BISENTI	-9,3	2.209	2.004
67008	CAMPLI	4,1	7.263	7.558
67009	CANZANO	6,3	1.809	1.922
67010	CASTEL CASTAGNA	-3,7	538	518
67011	CASTELLALTO	13,5	6.557	7.439
67012	CASTELLI	-8,9	1.387	1.264
67013	CASTIGLIONE MESSER RAIMONDO	-6,5	2.565	2.398
67014	CASTILENTI	-2,3	1.624	1.586
67015	CELLINO ATTANASIO	-3,8	2.761	2.657
67016	CERMIGNANO	-5,0	1.970	1.872
67017	CIVITELLA DEL TRONTO	4,6	5.217	5.459
67018	COLLEDARA	2,8	2.197	2.258
67019	COLONNELLA	10,7	3.239	3.585
67020	CONTROGUERRA	0,6	2.480	2.495
67021	CORROPOLI	20,7	3.738	4.512
67022	CORTINO	-13,5	845	731
67023	CROGNALETO	-1,5	1.548	1.525
67024	FANO ADRIANO	3,0	395	407
67025	GIULIANOVA	9,2	21.370	23.343
67026	ISOLA DEL GRAN SASSO D'ITALIA	2,4	4.878	4.993
67027	MONTEFINO	-4,9	1.184	1.126
67028	MONTORIO AL VOMANO	1,9	8.032	8.184

Codice comune	Nome	Variazione % pop. residente 2001-2008	Popolazione residente al 2001	Popolazione residente al 2008
67029	MORRO D'ORO	9,1	3.316	3.617
67030	MOSCIANO SANT'ANGELO	9,0	8.319	9.065
67031	NERETO	13,3	4.408	4.993
67032	NOTARESCO	3,1	6.771	6.979
67033	PENNA SANT'ANDREA	0,7	1.756	1.768
67034	PIETRACAMELA	-5,5	312	295
67035	PINETO	10,3	13.079	14.430
67036	ROCCA SANTA MARIA	-11,0	693	617
67037	ROSETO DEGLI ABRUZZI	14,2	21.692	24.779
67038	SANT'EGIDIO ALLA VIBRATA	9,8	8.814	9.675
67039	SANT'OMERO	3,9	5.238	5.444
67040	SILVI	8,7	14.376	15.622
67041	TERAMO	14,8	47.935	55.015
67042	TORANO NUOVO	0,8	1.675	1.688
67043	TORRICELLA SICURA	0,9	2.687	2.712
67044	TORTORETO	23,0	7.828	9.631
67045	TOSSICIA	-0,7	1.497	1.487
67046	VALLE CASTELLANA	-14,6	1.277	1.091
67047	MARTINSICURO	26,6	13.421	16.993
68001	ABBATEGGIO	5,5	420	443
68002	ALANNO	-1,8	3.742	3.676
68003	BOLOGNANO	-4,2	1.266	1.213
68004	BRITTOLI	-16,4	414	346
68005	BUSSI SUL TIRINO	-6,2	2.977	2.793
68006	CAPPELLE SUL TAVO	6,6	3.691	3.933
68007	CARAMANICO TERME	-1,1	2.066	2.043
68008	CARPINETO DELLA NORA	-2,3	733	716
68009	CASTIGLIONE A CASAURIA	-4,3	913	874
68010	CATIGNANO	-2,1	1.541	1.508
68011	CEPAGATTI	13,8	9.093	10.348
68012	CITTA' SANT'ANGELO	22,7	11.573	14.196
68013	CIVITAQUANA	-1,2	1.391	1.375
68014	CIVITELLA CASANOVA	-3,5	2.057	1.985
68015	COLLECORVINO	7,9	5.388	5.812
68016	CORVARA	-1,7	289	284
68017	CUGNOLI	-2,5	1.666	1.624
68018	ELICE	-0,4	1.731	1.724
68019	FARINDOLA	-7,3	1.805	1.674
68020	LETTOMANOPPELLO	-1,2	3.090	3.052
68021	LORETO APRUTINO	1,3	7.611	7.707
68022	MANOPPELLO	20,4	5.630	6.779
68023	MONTEBELLO DI BERTONA	-6,1	1.120	1.052
68024	MONTESILVANO	25,4	39.133	49.052
68025	MOSCUFO	3,6	3.163	3.278
68026	NOCCIANO	11,0	1.671	1.854
68027	PENNE	3,2	12.486	12.888
68028	PESCARA	6,8	115.197	123.022
68029	PESCOSANSONESCO	-2,2	556	544
68030	PIANELLA	9,0	7.508	8.186
68031	PICCIANO	-1,1	1.363	1.348
68032	PIETRANICO	-5,6	604	570
68033	POPOLI	0,0	5.560	5.561
68034	ROCCAMORICE	-0,1	1.006	1.005
68035	ROSCIANO	8,5	3.093	3.355
68036	SALLE	-2,9	312	303
68037	SANT'EUFEMIA A MAIELLA	-18,6	365	297
68038	SAN VALENTINO IN ABRUZZO CITERIORE	1,5	1.959	1.989
68039	SCAFA	-0,4	3.979	3.962
68040	SERRAMONACESCA	1,3	618	626
68041	SPOLTORE	17,2	15.457	18.117
68042	TOCCO DA CASAURIA	2,6	2.759	2.830
68043	TORRE DE' PASSERI	1,4	3.156	3.199
68044	TURRIVALIGNANI	0,5	868	872
68045	VICOLI	-7,2	445	413
68046	VILLA CELIERA	-12,3	890	781
69001	ALTINO	10,4	2.532	2.794
69002	ARCHI	-1,1	2.336	2.310
69003	ARI	-6,2	1.319	1.237
69004	ARIELLI	-5,8	1.250	1.178

Codice comune	Nome	Variazione % pop. residente 2001-2008	Popolazione residente al 2001	Popolazione residente al 2008
69005	ATESSA	3,7	10.388	10.769
69006	BOMBA	-4,6	964	920
69007	BORRELLO	-10,8	444	396
69008	BUCCHIANICO	4,1	4.933	5.133
69009	MONTEBELLO SUL SANGRO	-16,0	125	105
69010	CANOSA SANNITA	-1,1	1.509	1.492
69011	CARPINETO SINELLO	-4,4	746	713
69012	CARUNCHIO	-10,1	781	702
69013	CASACANDITELLA	6,5	1.330	1.417
69014	CASALANGUIDA	-3,2	1.096	1.061
69015	CASALBORDINO	0,1	6.453	6.461
69016	CASALINCONTRADA	6,5	2.942	3.132
69017	CASOLI	0,0	5.971	5.973
69018	CASTEL FRENTANO	6,8	3.909	4.176
69019	CASTELGUIDONE	-8,1	480	441
69020	CASTIGLIONE MESSER MARINO	-10,4	2.208	1.979
69021	CELENZA SUL TRIGNO	-7,5	1.093	1.011
69022	CHIETI	9,1	50.171	54.733
69023	CIVITALUPARELLA	-10,7	432	386
69024	CIVITELLA MESSER RAIMONDO	-5,5	970	917
69025	COLLEDIMACINE	-10,1	286	257
69026	COLLEDIMEZZO	-3,1	585	567
69027	CRECCHIO	0,4	3.052	3.065
69028	CUPELLO	10,6	4.413	4.882
69029	DOGLIOLA	-1,5	415	409
69030	FARA FILIORUM PETRI	-0,6	1.952	1.941
69031	FARA SAN MARTINO	-4,1	1.623	1.557
69032	FILETTO	-7,7	1.119	1.033
69033	FOSSACESIA	17,1	5.300	6.204
69034	FRAINE	-11,7	463	409
69035	FRANCAVILLA AL MARE	2,2	23.733	24.262
69036	FRESAGRAN DINARIA	1,4	1.088	1.103
69037	FRISA	-0,2	1.940	1.936
69038	FURCI	-10,0	1.277	1.149
69039	GAMBERALE	-13,2	394	342
69040	GESSOPALENA	-2,4	1.694	1.653
69041	GISSI	-1,9	3.092	3.032
69042	GIULIANO TEATINO	3,8	1.301	1.350
69043	GUARDIAGRELE	-3,1	9.903	9.599
69044	GUILMI	-13,1	519	451
69045	LAMA DEI PELIGNI	-2,8	1.485	1.444
69046	LANCIANO	2,4	35.713	36.569
69047	LENTELLA	-4,6	769	734
69048	LETTOPALENA	-7,6	409	378
69049	LISCIA	-6,8	813	758
69050	MIGLIANICO	5,6	4.503	4.756
69051	MONTAZZOLI	-6,7	1.116	1.041
69052	MONTEFERRANTE	-17,4	190	157
69053	MONTELAPIANO	-22,4	107	83
69054	MONTENERODOMO	-12,2	935	821
69055	MONTEODORISIO	8,2	2.396	2.593
69056	MOZZAGROGNA	9,4	2.055	2.249
69057	ORSOGNA	3,4	4.013	4.151
69058	ORTONA	9,5	21.804	23.876
69059	PAGLIETA	4,4	4.384	4.578
69060	PALENA	-2,3	1.477	1.443
69061	PALMOLI	-10,7	1.162	1.038
69062	PALOMBARO	1,4	1.138	1.154
69063	PENNADOMO	-5,9	357	336
69064	PENNAPIEDIMONTE	-4,0	556	534
69065	PERANO	1,5	1.656	1.680
69066	PIZZOFERRATO	-2,4	1.189	1.160
69067	POGGIOFIORITO	3,8	949	985
69068	POLLUTRI	0,2	2.345	2.349
69069	PRETORO	-5,8	1.104	1.040
69070	QUADRI	-4,4	942	901
69071	RAPINO	0,0	1.432	1.432
69072	RIPA TEATINA	10,3	3.824	4.217
69073	ROCCAMONTEPIANO	-5,7	1.965	1.854

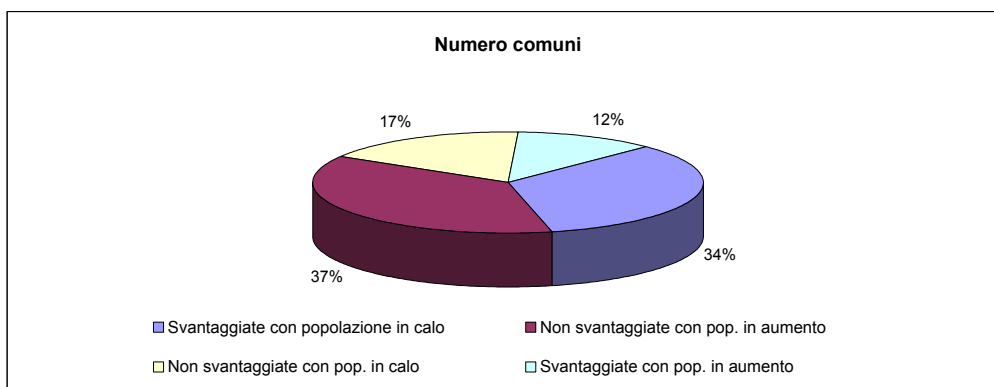
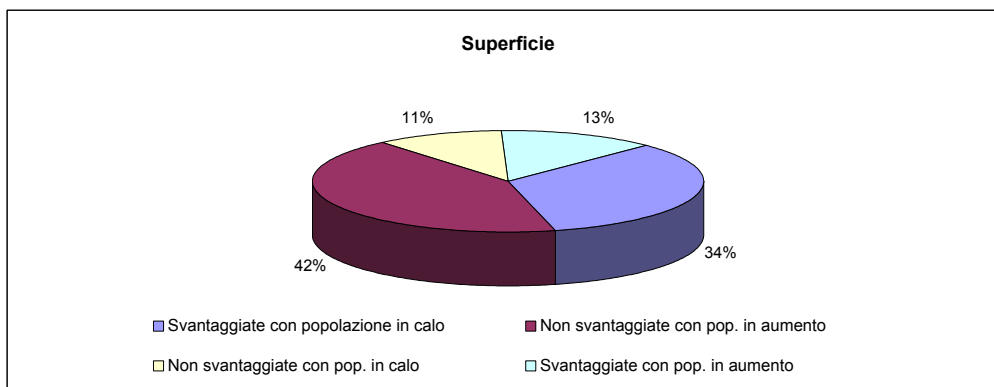
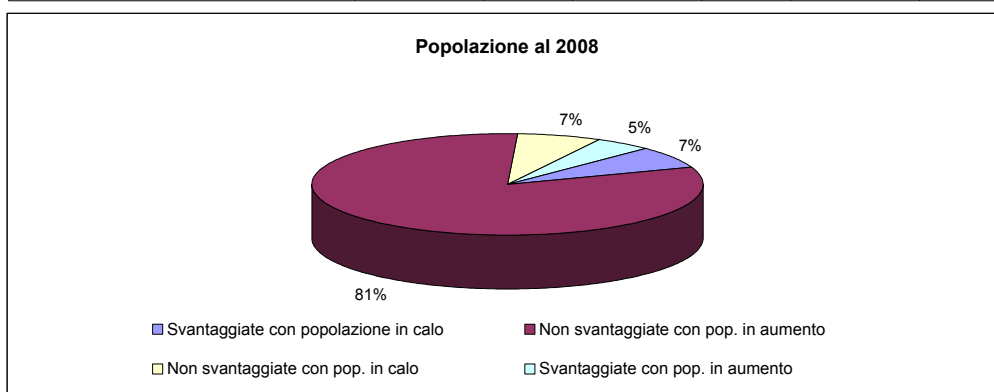
Codice comune	Nome	Variazione % pop. residente 2001-2008	Popolazione residente al 2001	Popolazione residente al 2008
69074	ROCCA SAN GIOVANNI	0,3	2.352	2.360
69075	ROCCASCALEGNA	-1,3	1.423	1.404
69076	ROCCASPINALVETI	-10,0	1.671	1.504
69077	ROIO DEL SANGRO	-22,2	158	123
69078	ROSELLO	-15,5	342	289
69079	SAN BUONO	-10,7	1.201	1.072
69080	SAN GIOVANNI LIPIONI	-16,0	287	241
69081	SAN GIOVANNI TEATINO	15,9	10.048	11.648
69082	SAN MARTINO SULLA MARRUCINA	4,5	980	1.024
69083	SAN SALVO	9,1	17.348	18.932
69084	SANTA MARIA IMBARO	7,2	1.734	1.859
69085	SANT'EUSANIO DEL SANGRO	1,4	2.455	2.490
69086	SAN VITO CHIETINO	7,0	4.901	5.242
69087	SCERNI	-3,3	3.658	3.536
69088	SCHIAVI DI ABRUZZO	-24,0	1.403	1.067
69089	TARANTA PELIGNA	-11,0	517	460
69090	TOLLO	1,7	4.174	4.243
69091	TORINO DI SANGRO	1,4	3.079	3.122
69092	TORNARECCIO	1,6	1.948	1.980
69093	TORREBRUNA	-11,2	1.169	1.038
69094	TORREVECCHIA TEATINA	7,3	3.746	4.018
69095	TORRICELLA PELIGNA	-5,6	1.587	1.498
69096	TREGLIO	25,0	1.236	1.545
69097	TUFILLO	-10,3	566	508
69098	VACRI	-0,6	1.754	1.743
69099	VASTO	12,1	35.116	39.376
69100	VILLALFONSINA	-6,2	1.058	992
69101	VILLAMAGNA	1,4	2.448	2.482
69102	VILLA SANTA MARIA	-1,0	1.479	1.465
69103	PIETRAFERRAZZANA	-13,2	152	132
69104	FALLO	-3,7	162	156

**fig.9b - confronto tra dinamica demografica 2001 - 2008
e svantaggio simulato (def. estensiva)**



Tav. 9.4 - Popolazione, superficie e numero di comuni per tipologia aree determinata dal confronto tra dinamica demografica 2001-2008 e svantaggio simulato (def. estensiva) - regione Abruzzo

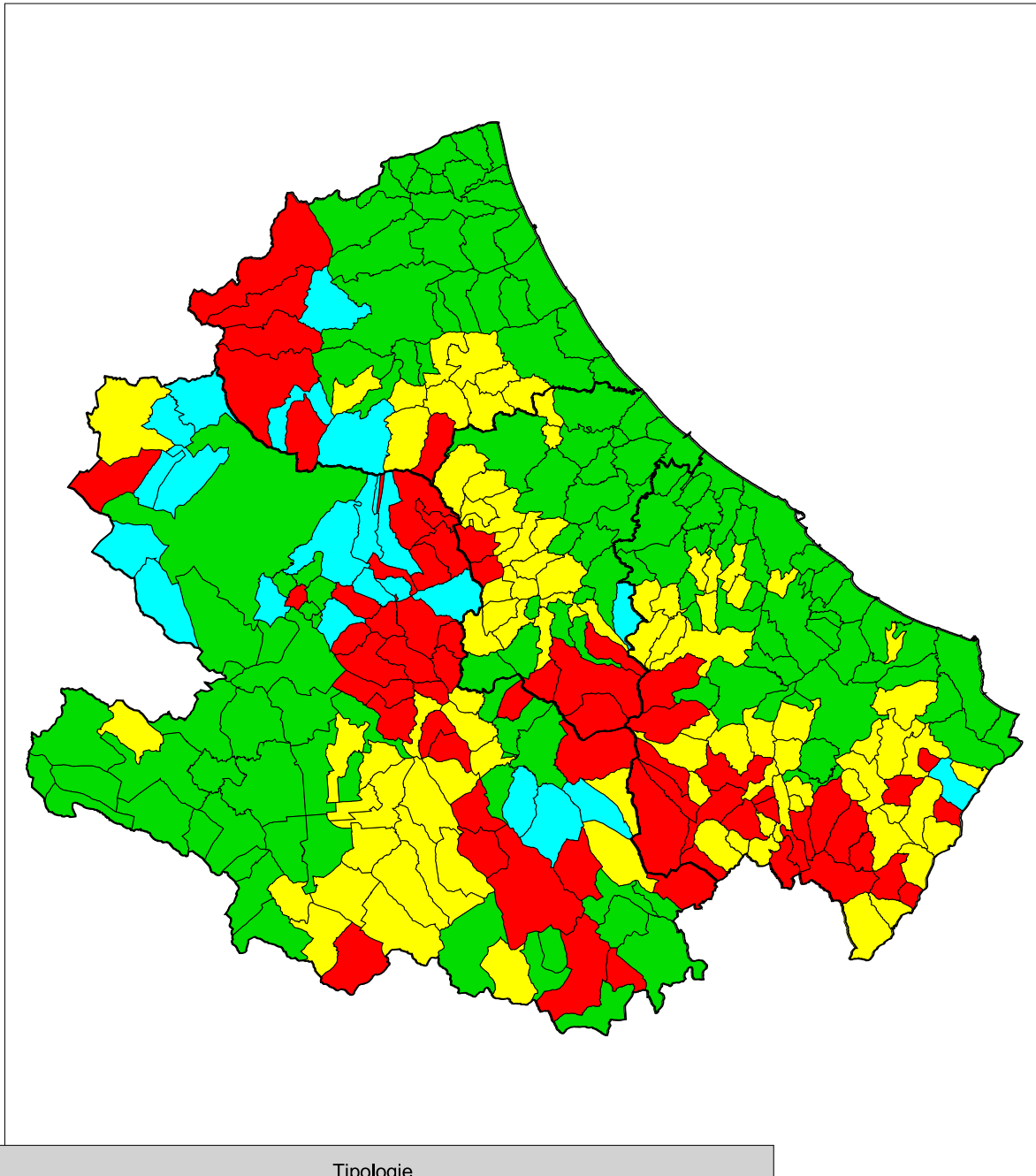
Tipologie	Popolazione residente al 2008		Superficie territoriale (Kmq)		Numero comuni	
	v.a.	%	v.a.	%	v.a.	%
Svantaggiate con popolazione in calo	91.294	6,8	3.623,92	33,6	103	33,8
Non svantaggiate con pop. in aumento	1.089.412	81,6	4.625,03	42,8	114	37,4
Non svantaggiate con pop. in calo	91.729	6,9	1.140,84	10,6	52	17,0
Svantaggiate con pop. in aumento	62.240	4,7	1.408,08	13,0	36	11,8
Totale	1.334.675	100,0	10.797,87	100,0	305	100,0



Tav. 9.5 - Popolazione, superficie e numero di comuni per tipologia aree determinata dal confronto tra dinamica demografica 2001-2008 e svantaggio simulato (def. estensiva) - dati provinciali

Tipologie	Popolazione residente al 2008		Superficie territoriale (Kmq)		Numero comuni	
	v.a.	%	v.a.	%	v.a.	%
L'AQUILA						
- Svantaggiate con popolazione in calo	32.219	10,4	1.631,68	32,4	39	36,1
- Non svantaggiate con pop. in aumento	217.984	70,5	1.999,29	39,7	30	27,8
- Non svantaggiate con pop. in calo	24.006	7,8	417,00	8,3	13	12,0
- Svantaggiate con pop. in aumento	34.922	11,3	986,49	19,6	26	24,1
Totale	309.131	100,0	5.034,46	100,0	108	100,0
TERAMO						
- Svantaggiate con popolazione in calo	12.310	4,0	614,06	31,5	11	23,4
- Non svantaggiate con pop. in aumento	274.097	88,5	976,54	50,1	28	59,6
- Non svantaggiate con pop. in calo	7.761	2,5	113,18	5,8	4	8,5
- Svantaggiate con pop. in aumento	15.670	5,1	246,61	12,6	4	8,5
Totale	309.838	100,0	1.950,39	100,0	47	100,0
PESCARA						
- Svantaggiate con popolazione in calo	7.993	2,5	300,00	24,5	10	21,7
- Non svantaggiate con pop. in aumento	282.978	88,6	614,41	50,2	19	41,3
- Non svantaggiate con pop. in calo	27.169	8,5	270,66	22,1	15	32,6
- Svantaggiate con pop. in aumento	1.069	0,3	39,60	3,2	2	4,3
Totale	319.209	100,0	1.224,67	100,0	46	100,0
CHIETI						
- Svantaggiate con popolazione in calo	38.772	9,8	1.078,18	41,7	43	41,3
- Non svantaggiate con pop. in aumento	314.353	79,3	1.034,79	40,0	37	35,6
- Non svantaggiate con pop. in calo	32.793	8,3	340,00	13,1	20	19,2
- Svantaggiate con pop. in aumento	10.579	2,7	135,38	5,2	4	3,8
Totale	396.497	100,0	2.588,35	100,0	104	100,0

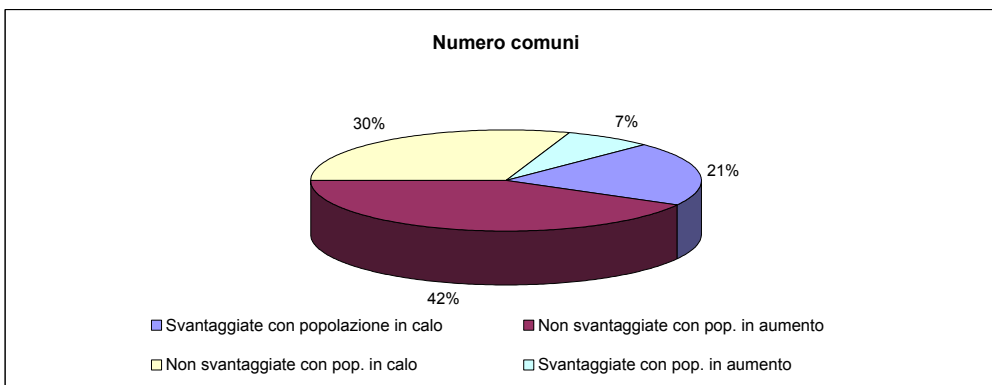
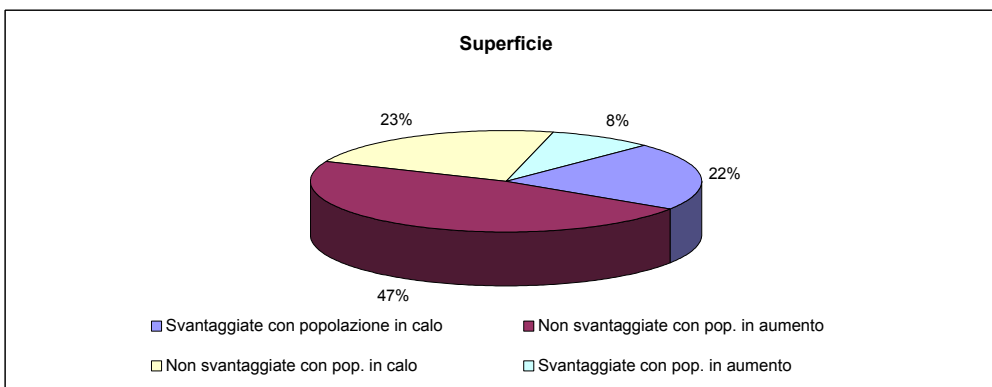
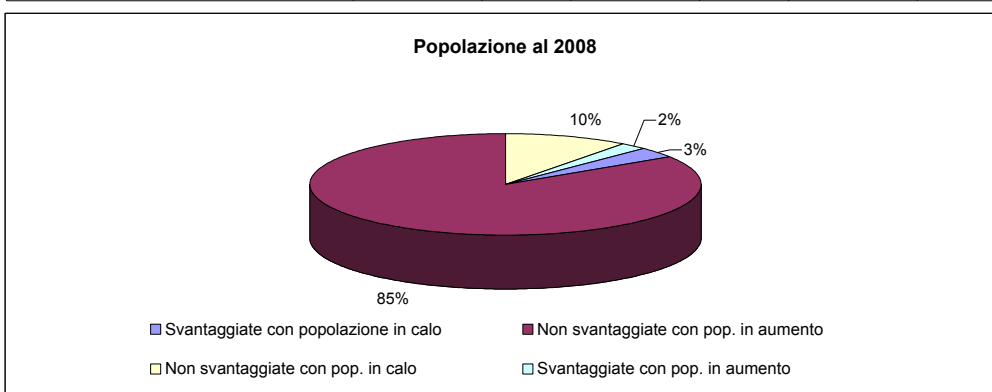
fig.9c - confronto tra dinamica demografica 2001 - 2008 e svantaggio simulato (def. restrittiva)



Tipologie			
■	Aree svantaggiate con pop. in calo	■	Aree non svantaggiate con pop. in calo
■	Aree non svantaggiate con pop. in aumento	■	Aree svantaggiate con pop. in aumento

Tav. 9.6 - Popolazione, superficie e numero di comuni per tipologia aree determinata dal confronto tra dinamica demografica 2001-2008 e svantaggio simulato (def. restrittiva) - regione Abruzzo

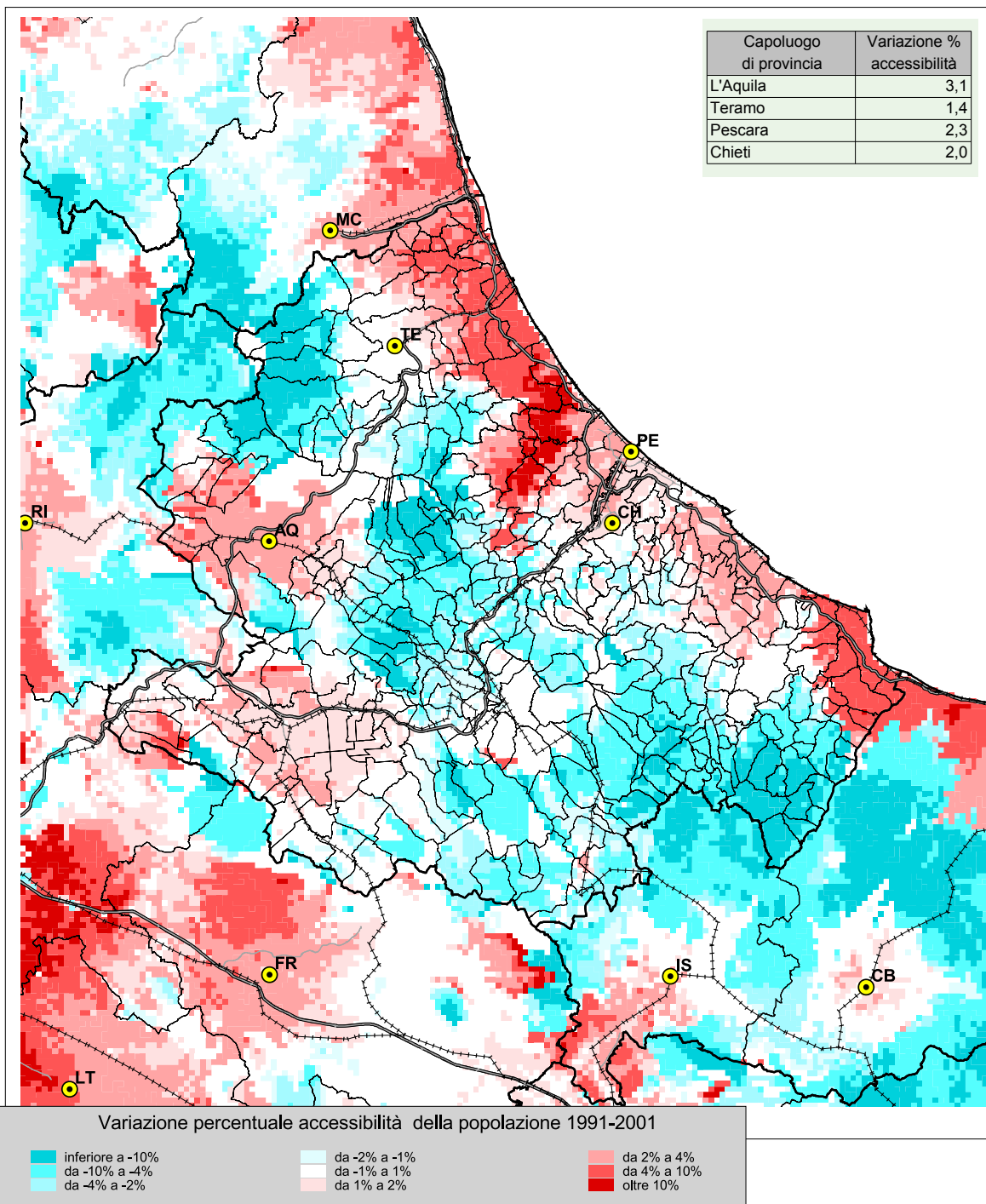
Tipologie	Popolazione residente al 2008		Superficie territoriale (Kmq)		Numero comuni	
	v.a.	%	v.a.	%	v.a.	%
Svantaggiate con popolazione in calo	45.363	3,4	2.334,09	21,6	63	20,7
Non svantaggiate con pop. in aumento	1.120.975	84,0	5.116,05	47,4	128	42,0
Non svantaggiate con pop. in calo	137.660	10,3	2.430,67	22,5	92	30,2
Svantaggiate con pop. in aumento	30.677	2,3	917,06	8,5	22	7,2
Totale	1.334.675	100,0	10.797,87	100,0	305	100,0



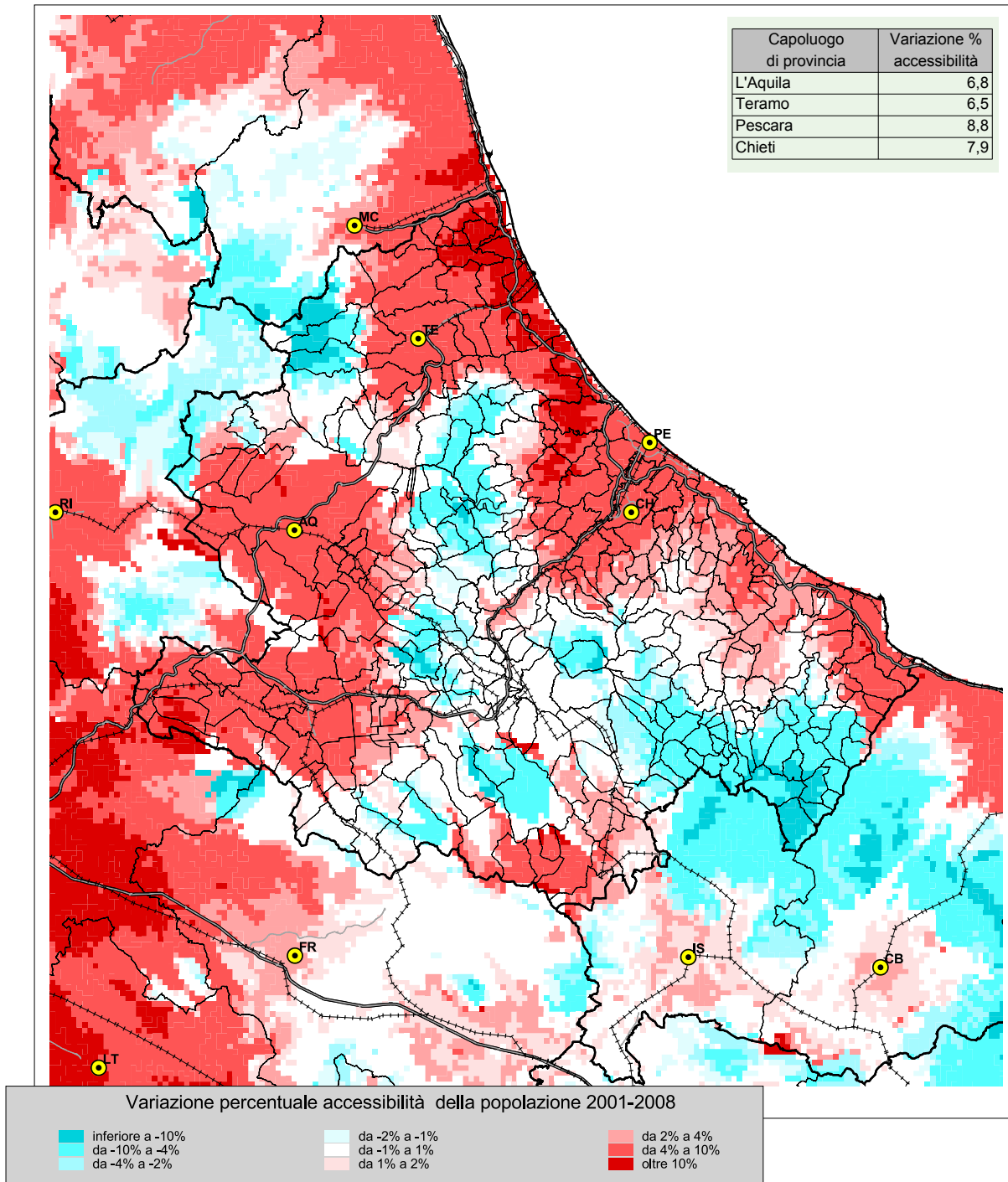
Tav. 9.7 - Popolazione, superficie e numero di comuni per tipologia aree determinata dal confronto tra dinamica demografica 2001-2008 e svantaggio simulato (def. restrittiva) - dati provinciali

Tipologie	Popolazione residente al 2008		Superficie territoriale (Kmq)		Numero comuni	
	v.a.	%	v.a.	%	v.a.	%
L'AQUILA						
- Svantaggiate con popolazione in calo	19.625	6,3	1.070,31	21,3	29	26,9
- Non svantaggiate con pop. in aumento	232.070	75,1	2.290,12	45,5	39	36,1
- Non svantaggiate con pop. in calo	36.600	11,8	978,37	19,4	23	21,3
- Svantaggiate con pop. in aumento	20.836	6,7	695,66	13,8	17	15,7
Totale	309.131	100,0	5.034,46	100,0	108	100,0
TERAMO						
- Svantaggiate con popolazione in calo	5.159	1,7	460,46	23,6	6	12,8
- Non svantaggiate con pop. in aumento	281.655	90,9	1.050,43	53,9	29	61,7
- Non svantaggiate con pop. in calo	14.912	4,8	266,78	13,7	9	19,1
- Svantaggiate con pop. in aumento	8.112	2,6	172,72	8,9	3	6,4
Totale	309.838	100,0	1.950,39	100,0	47	100,0
PESCARA						
- Svantaggiate con popolazione in calo	4.710	1,5	209,95	17,1	6	13,0
- Non svantaggiate con pop. in aumento	283.421	88,8	630,12	51,5	20	43,5
- Non svantaggiate con pop. in calo	30.452	9,5	360,71	29,5	19	41,3
- Svantaggiate con pop. in aumento	626	0,2	23,89	2,0	1	2,2
Totale	319.209	100,0	1.224,67	100,0	46	100,0
CHIETI						
- Svantaggiate con popolazione in calo	15.869	4,0	593,37	22,9	22	21,2
- Non svantaggiate con pop. in aumento	323.829	81,7	1.145,38	44,3	40	38,5
- Non svantaggiate con pop. in calo	55.696	14,0	824,81	31,9	41	39,4
- Svantaggiate con pop. in aumento	1.103	0,3	24,79	1,0	1	1,0
Totale	396.497	100,0	2.588,35	100,0	104	100,0

**fig.9d - Differenza di accessibilità della popolazione residente
1991-2001 - tempo 30'**



**fig.9e - Differenza di accessibilità della popolazione residente
2001-2008 - tempo 30'**



APPENDICE

APPENDICE A

GLOSSARIO: DEFINIZIONI, METODOLOGIE DI CALCOLO E FONTI DELLE VARIABILI E DEGLI INDICATORI UTILIZZATI NEL PRESENTE STUDIO

VARIABILI:

1 -	Valore Aggiunto in Agricoltura (VAA)	2000
2 -	Unità di lavoro agricolo (ULA)	2000
3 -	Superficie agricola utilizzata (SAU)	2000
4 -	Attitudine produttiva dell'ambiente (APA)	1993
5 -	Popolazione residente	2001, 2008
6 -	Popolazione equivalente (residente e turistica)	2008
7 -	Popolazione accessibile	2008
8 -	Reddito disponibile	2006

INDICATORI:

9 -	Valore Aggiunto in Agricoltura /ULA	2000
10 -	Valore Aggiunto in Agricoltura /SAU	2000
11 -	Densità della popolazione residente	2008
12 -	Densità equivalente della popolazione residente	2008
13 -	Dinamica demografica 2001-2008	2001, 2008
14 -	Reddito disponibile pro capite	2006

INDICATORI NORMATIVI:

15 -	Aree agricole svantaggiate secondo Dir. CEE 268/75	1993
------	--	------

1 – Valore Aggiunto in Agricoltura

Definizione: misura dell'incremento di valore che si verifica nell'ambito della produzione e distribuzione di beni e servizi grazie all'intervento di capitale e lavoro.

Il Valore Aggiunto in Agricoltura (V.A.A.) per Sistema Locale del lavoro (SLL) al 1991 è stato ripartito in base alle unità di lavoro agricolo U.L.A. del censimento dell'agricoltura del 2000 tra i comuni appartenenti al SLL. Successivamente il V.A.A. riferito ai comuni è stato riparametrato sulla base del Reddito Lordo Standard del 1990 per zona altimetrica per tener conto delle diverse condizioni fisico ambientali dei comuni appartenenti ai SLL.

Fonti:

ISTAT - *V Censimento Generale dell'Agricoltura 2000* ;

ISTAT - *Valore aggiunto e occupati interni per sistema locale del lavoro - 2005*

ISTAT - *Sistemi Locali del Lavoro al 1991*

CAIRE - *Reddito Lordo Standard 1990*

2 - Unità di Lavoro Agricolo

Definizione: variabile di stima dell'occupazione agricola (1 ULA = 1 addetto).

Metodologia di calcolo: giornate di lavoro aziendale divise per 225 (equivalenti a 1800 ore di lavoro annue).

Fonti:

ISTAT - *V Censimento Generale dell'Agricoltura 2000 (dati provinciali e comunali)*.

EUROSTAT -

3 - Superficie agricola utilizzata (SAU)

Definizione: insieme dei terreni investiti a seminativi, orti familiari, prati permanenti e pascoli, coltivazioni legnose agrarie e castagneti da frutto. Essa costituisce la superficie investita ed effettivamente utilizzata in coltivazioni propriamente agricole. E' esclusa la superficie investita a funghi in grotte, sotterranei ed appositi edifici.

Fonti:

ISTAT - *V Censimento Generale dell'Agricoltura 2000.*

4 - Attitudine produttiva dell'ambiente (APA)

Definizione: classificazione in nove classi del territorio in base alle diverse capacità degli elementi biotici fondamentali di sostenere processi di utilizzazione produttiva.

Metodologia di calcolo: elaborazione ottenuta dall'incrocio dei dati geologici, morfologici (sintetizzati nella carta altimetrica e clivometrica) e climatici (sintetizzati nella carta delle fasce fitoclimatiche, dalla carta del deficit idrico e dalla carta dell'attitudine pedogenetica). L'indicatore considerato é stato ottenuto ponderando le prime sei classi (suscettibili di una qualche utilizzazione produttiva) secondo la seguente tabella di coefficienti

CLASSE DI ATTITUDINE	COEFFICIENTE DI PONDERAZIONE
1	3,3
2	3
3	2,2
4	2
5	1,1
6	1
7	0
8	0
9	0

Fonti:

CAIRE - *carta litologica 1:100.000 (elaborazione su dati forniti della carta geologica d'Italia del servizio geologico nazionale ed informazioni bibliografiche)*

AGIP-RAI - *Modello degli elementi morfologici;*

UCEA - *banca dati climatica (termometrici e pluviometrici).*

CAIRE - *carta delle fasce fitoclimatiche;*

CAIRE - *carta clivometrica;*

CAIRE - *carta dell'attitudine pedogenetica;*

CAIRE - *carta del deficit idrico;*

CAIRE - *carta dell'attitudine produttiva dell'ambiente.*

5 - Popolazione residente

Definizione: ammontare della popolazione residente ottenuto aggiungendo al dato definitivo della popolazione residente rilevata al 31 dicembre 2007, i saldi naturali e migratori registrati periodo intercorrente tra quella data e la fine del 2008.

Fonti:

ISTAT - *Popolazione e movimento anagrafico dei comuni - anno 2008*

6 - Popolazione equivalente (residente e turistica)

Definizione: variabile di stima del carico insediativo, tenuto conto della ricettività turistica.

Metodologia di calcolo: somma della popolazione residente al 2008 e della potenziale presenza turistica. I posti letto complessivi al 2008 sono stati ottenuti sommando i posti letto alberghieri ed extralberghieri al 2008 con la stima dei posti letto disponibili nelle abitazioni utilizzate per vacanza al 2001 (secondo l'ipotesi di 4 posti letto per abitazione).

Fonti:

ISTAT - Popolazione e movimento anagrafico dei comuni - anno 2008

ISTAT - XIII Censimento Generale della Popolazione e delle abitazioni 1991

ISTAT - XIV Censimento Generale della Popolazione e delle abitazioni 2001

ISTAT - Capacità degli esercizi ricettivi, 2008

7 - Popolazione accessibile

Definizione: insieme della popolazione in grado di accedere entro una soglia temporale determinata ad un dato punto del territorio. La soglia temporale utilizzata è quella di 30'.

Metodologia di calcolo: il calcolo dell'accessibilità è stato ottenuto mediante un modello matematico di simulazione delle condizioni di mobilità applicato ad un grafo rappresentativo del sistema di trasporto dei mezzi privati su strada, il vettore dei valori di accessibilità a diverse date e per diverse soglie temporali è stato calcolato per un insieme di punti corrispondenti alle frazioni geografiche censite al Censimento ISTAT della popolazione del 1971, l'indicatore comunale è stato ottenuto come media ponderata dei valori frazionali.

Fonti:

T.C.I. - Grande Carta Stradale d'Italia 1:200.000 (aggiornamento 1990-1992)

ISTAT - IX Censimento Generale della Popolazione e delle abitazioni 1951

ISTAT - XI Censimento Generale della Popolazione e delle abitazioni 1971 - popolazione delle frazioni geografiche e delle località abitate dei comuni

ISTAT - XIII Censimento Generale della Popolazione e delle abitazioni 1991

ISTAT - XIV Censimento Generale della Popolazione e delle abitazioni 2001

ISTAT - Popolazione e movimento anagrafico dei comuni - anno 2008

8 - Reddito disponibile

Definizione: è l'aggregato che esprime i risultati economici conseguiti dalle famiglie residenti nei comuni. Si calcola sommando ai redditi primari le operazioni di redistribuzione secondaria del reddito (imposte, contributi e prestazioni sociali, altri trasferimenti netti), includendo gli ammortamenti

Fonti:

Il Sole 24 Ore: I redditi dei comuni italiani, 2007

ISTAT: Il reddito disponibile delle famiglie nelle regioni italiane, 2009

15 - Aree agricole svantaggiate secondo Dir. CEE 268/75

Definizione: le tipologie di aree svantaggiate individuate dalla direttiva sono le seguenti.

Articolo 3 paragrafo 3: zone di montagna composte di comuni o parti di comuni che devono essere caratterizzati da una notevole limitazione delle possibilità di utilizzazione delle terre e un notevole aumento dei costi dell'attività agricola.

Articolo 3 paragrafo 4: zone svantaggiate minacciate da spopolamento e nelle quali è necessario conservare l'ambiente naturale.

Articolo 3 paragrafo 5: limitate zone nelle quali ricorrono svantaggi specifici e nelle quali il mantenimento dell'attività agricola è necessario per assicurare la conservazione dell'ambiente naturale e la vocazione turistica o per motivi di protezione costiera.

Fonti:

Dir. 75/268/CEE del 28 aprile 1975 e successivi aggiornamenti.

APPENDICE B

DEFINIZIONE DELLE TIPOLOGIE TERRITORIALI CONSIDERATE NELLA SIMULAZIONE (SCENARIO A DI INTERAZIONE "FORTE" TRA LE VARIABILI)

Aree marginali: presentano contestualmente valori della VAA/SAU e del VAA/ULA inferiori o uguali alle medie U.E. 15 (rispettivamente 1.123,6 € per Ha di SAU e 21.834,52 € per unità di lavoro annua); valori dell'attitudine produttiva dell'ambiente inferiori o uguali a 2; densità insediativa equivalente inferiore uguale a 100 residenti per Km² e accessibilità della popolazione al 1991 in 30 primi inferiore o uguale a 100.000 abitanti.

Aree strutturalmente svantaggiate: presentano almeno uno degli indicatori economico-agricoli considerati con valori superiori a quelli medi comunitari; valori dell'attitudine produttiva dell'ambiente inferiori o uguali a 2; densità insediativa equivalente inferiore uguale a 100 residenti per Km² e accessibilità della popolazione al 2008 in 30 primi inferiore o uguale a 100.000 abitanti.

Aree periferiche ad agricoltura povera: presentano entrambi gli indicatori economico agricoli con valori inferiori ai valori medi comunitari; valori dell'attitudine produttiva dell'ambiente superiori a 2; densità insediativa equivalente inferiore uguale a 100 residenti per Km² e accessibilità della popolazione al 2008 in 30 primi inferiore o uguale a 100.000 abitanti.

Poli turistici o urbani: presentano entrambi gli indicatori economico agricoli con valori inferiori ai valori medi comunitari; valori dell'attitudine produttiva dell'ambiente inferiori o uguali a 2; e almeno uno degli indicatori di tipo insediativo superiore alle soglie stabilite (rispettivamente 100 residenti per Km² e 100.000 abitanti entro 30 primi).

Aree periferiche ad agricoltura sviluppata: presentano almeno uno degli indicatori economico-agricoli considerati con valori superiori a quelli medi comunitari; valori dell'attitudine produttiva dell'ambiente superiori a 2; densità insediativa equivalente inferiore uguale a 100 residenti per Km² e accessibilità della popolazione al 2008 in 30 primi inferiore o uguale a 100.000 abitanti.

Aree a forte artificializzazione: presentano almeno uno degli indicatori economico-agricoli considerati con valori superiori a quelli medi comunitari; valori dell'attitudine produttiva dell'ambiente inferiori o uguali a 2; e almeno uno degli indicatori di tipo insediativo superiore alle soglie stabilite (rispettivamente 100 residenti per Km² e 100.000 abitanti entro 30 primi).

Aree con criticità nella economia agricola: presentano entrambi gli indicatori economico agricoli con valori inferiori ai valori medi comunitari; valori dell'attitudine produttiva dell'ambiente superiori a 2; e almeno uno degli indicatori di tipo insediativo superiore alle soglie stabilite (rispettivamente 100 residenti per Km² e 100.000 abitanti entro 30 primi).

Aree urbane o rurali non svantaggiate: presentano almeno uno degli indicatori economico-agricoli considerati con valori superiori a quelli medi comunitari; valori dell'attitudine produttiva dell'ambiente superiori a 2; e almeno uno degli indicatori di tipo insediativo superiore alle soglie stabilite (rispettivamente 100 residenti per Km² e 100.000 abitanti entro 30 primi).

APPENDICE C

DEFINIZIONE DELLE TIPOLOGIE TERRITORIALI CONSIDERATE NELLA SIMULAZIONE (SCENARIO B DI INTERAZIONE "DEBOLE" TRA LE VARIABILI)

Aree marginali: presentano almeno uno dei valori relativi alla VAA/SAU e del VAA/ULA inferiore o uguale alle medie CEE (rispettivamente 1.123,6 € per Ha di SAU e 21.834,52 € per unità di lavoro annua); valori dell'attitudine produttiva dell'ambiente inferiori o uguali a 2; densità insediativa equivalente inferiore uguale a 100 residenti per Km² o accessibilità della popolazione al 2008 in 30 primi inferiore o uguale a 100.000 abitanti.

Aree strutturalmente svantaggiate: presentano entrambi gli indicatori economico-agricoli considerati con valori superiori a quelli medi comunitari; valori dell'attitudine produttiva dell'ambiente inferiori o uguali a 2; densità insediativa equivalente inferiore uguale a 100 residenti per Km² o accessibilità della popolazione al 2008 in 30 primi inferiore o uguale a 100.000 abitanti.

Aree periferiche ad agricoltura povera: presentano almeno uno degli indicatori economico-agricoli con valori inferiori ai valori medi comunitari; valori dell'attitudine produttiva dell'ambiente superiori a 2; densità insediativa equivalente inferiore uguale a 100 residenti per Km² o accessibilità della popolazione al 2008 in 30 primi inferiore o uguale a 100.000 abitanti.

Poli turistici o urbani: presentano almeno uno degli indicatori economico-agricoli con valori inferiori ai valori medi comunitari; valori dell'attitudine produttiva dell'ambiente inferiori o uguali a 2 e entrambi gli indicatori di tipo insediativo superiori alle soglie stabilite (rispettivamente 100 residenti per Km² e 100.000 abitanti entro 30 primi).

Aree periferiche ad agricoltura sviluppata: presentano entrambi gli indicatori economico-agricoli considerati con valori superiori a quelli medi comunitari; valori dell'attitudine produttiva dell'ambiente superiori a 2; densità insediativa equivalente inferiore o uguale a 100 residenti per Km² o accessibilità della popolazione al 2008 in 30 primi inferiore o uguale a 100.000 abitanti.

Aree a forte artificializzazione: presentano entrambi gli indicatori economico-agricoli considerati con valori superiori a quelli medi comunitari; valori dell'attitudine produttiva dell'ambiente inferiori o uguali a 2; ed entrambi gli indicatori di tipo insediativo superiori alle soglie stabilite (rispettivamente 100 residenti per Km² e 100.000 abitanti entro 30 primi).

Aree con criticità nella economia agricola: presentano almeno uno degli indicatori economico-agricoli con valori inferiori o uguali ai valori medi comunitari; valori dell'attitudine produttiva dell'ambiente superiori a 2; ed entrambi gli indicatori di tipo insediativo superiori alle soglie stabilite (rispettivamente 100 residenti per Km² e 100.000 abitanti entro 30 primi).

Aree urbane o rurali non svantaggiate: presentano entrambi gli indicatori economico-agricoli considerati con valori superiori a quelli medi comunitari; valori dell'attitudine produttiva dell'ambiente superiori a 2; ed entrambi gli indicatori di tipo insediativo superiori alle soglie stabilite (rispettivamente 100 residenti per Km² e 100.000 abitanti entro 30 primi).



monografie regionali sulla geografia delle aree svantaggiate

REGIONE ABRUZZO



caire - www.caire.it