fig. 4f - Differenza di accessibilità della popolazione residente 1951- 2001 tempo 30'

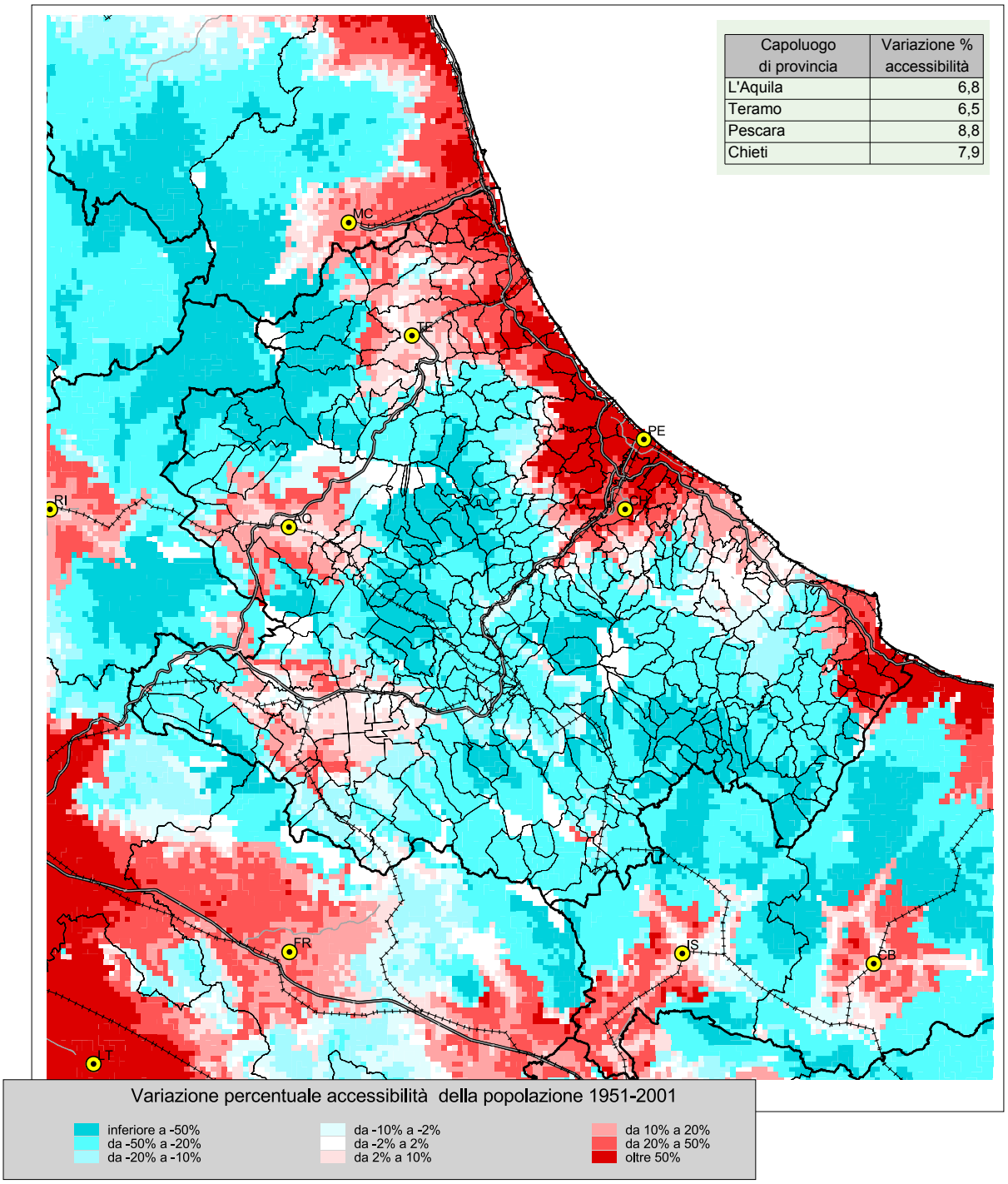

Capoluogo di provincia	Variazione % accessibilità
L'Aquila	6,8
Teramo	6,5
Pescara	8,8
Chieti	7,9