

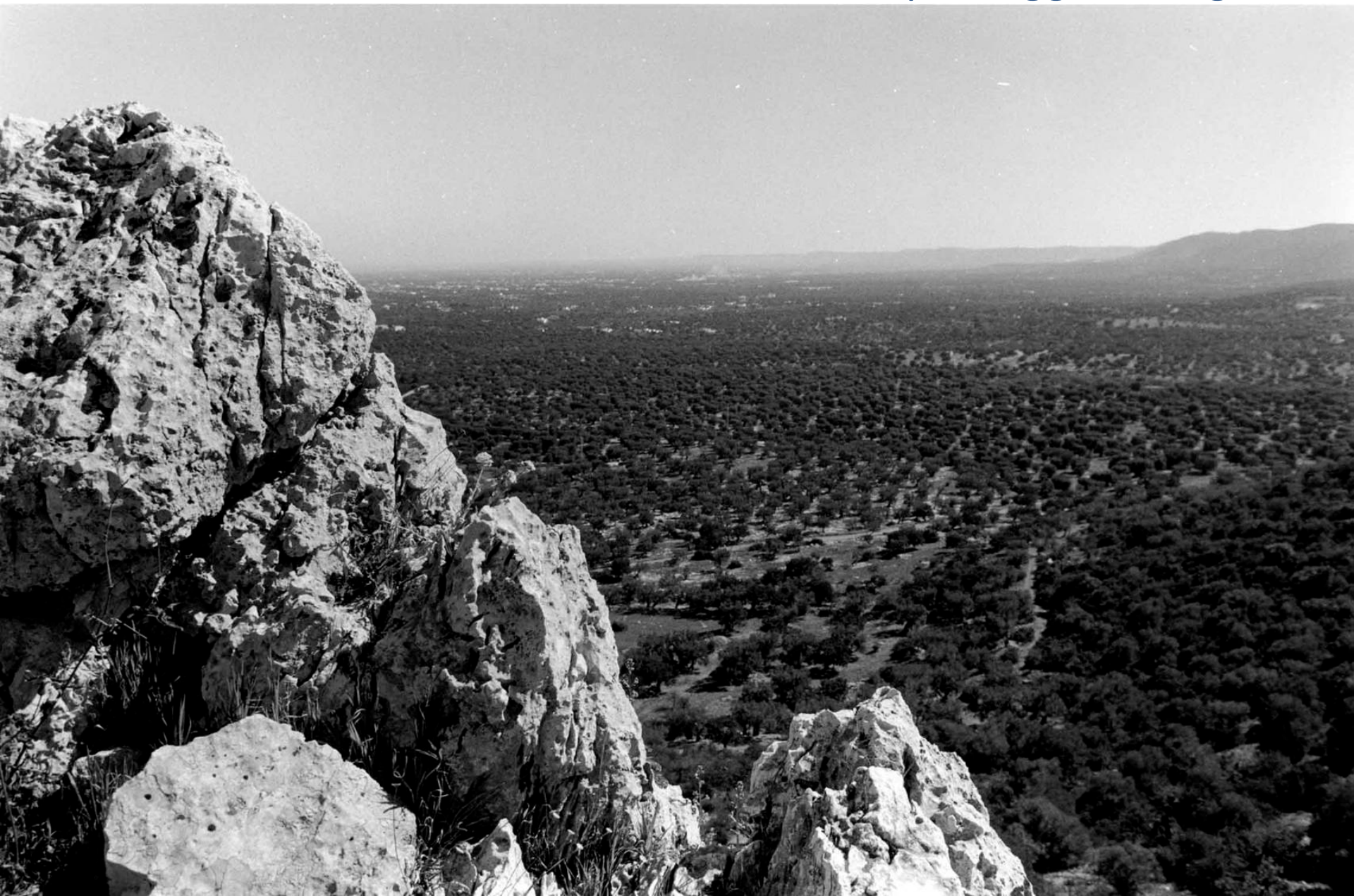

**La ricchezza naturale e storica
della Piana degli oliveti monumentali
da Monopoli a Carovigno
e le modalità di approccio al Dossier**

da Monopoli a Torre Guaceto
un paesaggio omogeneo





questo paesaggio olivetato contiene una serie di
elementi fortemente integrati tra loro



oliveti che nascondono tanti tesori



centri abitati immersi negli oliveti pluricentenari

le casedde



le lamie





i muretti a secco



una fitta rete viaria minore

gli acquari



le masserie









i frantoi ipogei



gli agriturismi



i beni archeologici



la scarpata murgiana



*coperta da macchia e boschi di leccio
e che custodisce luoghi di culto e santuari*

le lame





e gli insediamenti rupestri





*le chiese
rurali*







Importante è il ruolo degli oliveti secolari nel sostenere la biodiversità



per la ricchezza floristica ospitata dall'oliveto tradizionale





per il rifugio che mammiferi, rettili e uccelli trovano nel tronco cavo degli olivi e tra i muretti a secco che bordano gli oliveti



gli estesi seminativi con gli
oliveti secolari retrostanti







le zone umide costiere e stagni retrodunali di importanza internazionale per la salvaguardia di specie migratrici rare e minacciate di estinzione che transitano sull'Adriatico



*i boschi a ginepro
tra i pochi rimasti lungo tutto il litorale adriatico*

il sistema dunale costiero



un paesaggio agrario complesso ma
sostanzialmente integro

dove l'elemento fondamentale è
rappresentato ...





dal capitale umano
l'elemento più importante



tutto ciò rappresenta una risorsa per il territorio e per il sistema agricolo e turistico



quest'area con gli oliveti pluricentenari (dai 500 ai 2.500 anni) risulta ormai conosciuta, visitata, fotografata, decantata da tanti



tanto «amata» da rischiare di essere smantellata a pezzi







con nuove forme di emigrazione verso nord



o di essere banalizzata e ridicolizzata



*non solo la pianta dell'olivo come elemento da valorizzare
ma il paesaggio olivetato nella sua interezza*

Rifunzionalizzazione della via Traiana come itinerario ciclabile



Realizzazione di punti di sosta attrezzati per cicloescursionisti lungo la via Traiana





Recupero della stazione ferroviaria
di Fontevecchia da discarica ...

... a Casa del Parco







lungo la via Traiana



L'intermodalità treno più bici lungo la via Traiana



accordo tra Regione Puglia – Trenitalia - Ferrovie sud-est





Casa del Parco

ex stazione di Fontevvecchia



0,7 km

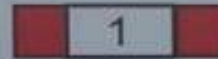

Dolmen di Montalbano



1,9 km

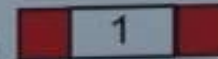
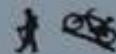

una rete escursionistica opportunatamente segnalata



i sentieri del Parco



S 16
ADRIATICA
Km 870

ALBERGABICI
Via Trani
Sabato 17 marzo
ore 10.00 - 18.00

realizzazione dell'Albergabici





Oltre agli interventi strutturali è stata svolta una intensa attività di animazione territoriale e di formazione di nuove competenze



progetti didattici con le scuole



coinvolgimento delle aziende agricole del Parco

visite alle masserie e conoscenza delle produzioni agricole



programmi di educazione ambientale





teatro in natura per ragazzi







eventi culturali negli oliveti secolari







incontri con gli olivicoltori











formazione di nuove guide e animatori territoriali



eventi di formazione nei frantoi ipogei







eventi didattici sulle pratiche colturali dell'olivo



formazione sulle pratiche colturali dell'olivo



mini corsi per assaggiatori dell'olio degli olivi secolari presso le masserie del Parco situate lungo la via Traiana

Noziara da



Mardò



Frantoio



Pasole



Pisciolina



Mela



Ddee di
Lanano



Lorantina



Noellara
da



Lima
di
Melfi



Ogliarola



Uccina





La messa in valore dell'olio di oliva ottenuto esclusivamente da oliveti secolari con la prima azienda in Puglia (masseria Brancati) che ha utilizzato la menzione speciale "da oliveti secolari di Puglia" secondo la l.r. 14/2007



Saponi bio da olio dei secolari ed estratti della macchia mediterranea



il pascolo e gli estesi seminativi arborati



il “sentiero delle lucciole” per promuovere un’agricoltura sostenibile che permette la vita a queste magiche forme viventi



... paesaggi tra i più cinematografati di Puglia

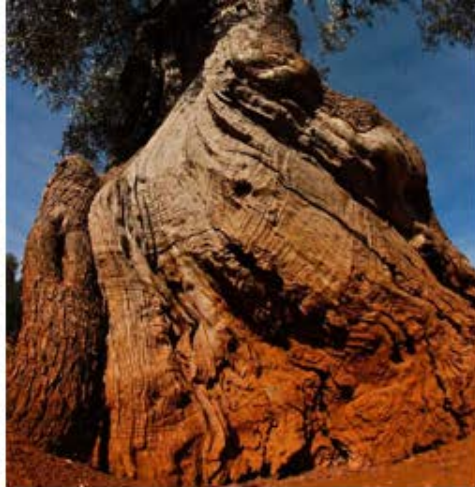

IL GIGANTE

di Pippo Mezzapesa

scritto da
Antonella Gaeta
Pippo Mezzapesa



Un vecchio uomo incontra un vecchio ulivo. Il Gigante.
Decine di anni il vecchio, millenni l'ulivo.



SINOSSI

Il **vecchio** entra nell'ulivo, fa sua quella pelle di corteccia, sente il cuore del Gigante.

Tra le feritoie nella corteccia del **Gigante**, il vecchio scruta una galleria di personaggi e ripercorre la sua vita.

Un intero giorno e una notte.
Per risvegliarsi **bambino**.

CON LA LEGGEREZZA DI UNA CAREZZA

In un abbraccio, l'uomo e la natura si sussurreranno le parole della cura e della complicità, ritrovando le parole della vita, anche dopo aver incontrato la morte.



Il Parco ha ottenuto la Carta Europea del Turismo Sostenibile certificazione che intende mettere in atto i principi dello sviluppo sostenibile attraverso il coinvolgimento della comunità locale





Presso le strutture turistiche e le masserie dell'area Parco per un anno sono stati organizzati numerosi incontri tematici e Forum con i soggetti istituzionali, sociali ed economici



40 aziende agricole, turistiche e per i servizi naturalistici con il Marchio del Parco

incontri con gli imprenditori agricoli



incontri con gli imprenditori e operatori turistici



la partecipazione è alla base della pianificazione



un percorso condiviso ...



Il paesaggio mediterraneo degli uliveti millenari di Puglia
laboratorio permanente per il sostegno alla candidatura dei Siti UNESCO



Telecom



Comune di
Monopoli



Comune di
Fasano



Comune di
Ostuni



Comune di
Carovigno

Proposta di inserimento
nel Registro Nazionale
dei Paesaggi Rurali Storici

DOSSIER DI CANDIDATURA

Il paesaggio agrario della Piana
degli oliveti monumentali
di Puglia

A cura di:
Gianfranco Ciola
Francesco Maiorano
Marco Massari

AREA OGGETTO DELLA CANDIDATURA

Nome del paesaggio proposto:

Il paesaggio agrario della Piana degli oliveti monumentali di Puglia

Estensione dell'area oggetto di candidatura:

15.246 ettari

Comuni interessati:

Monopoli (BA), Fasano (BR), Ostuni (BR), Carovigno (BR)





Bari

PPTR - Ambito paesaggistico

Legenda

Ambiti paesaggistici

 Murgia dei trulli

Figure territoriali

 La piana degli ulivi secolari

 Valle d'Itria

 I boschi di fragno

Piana degli ulivi secolari
47.934 ha

Brindisi

Taranto

0 3 6 12 18 24 30 Km

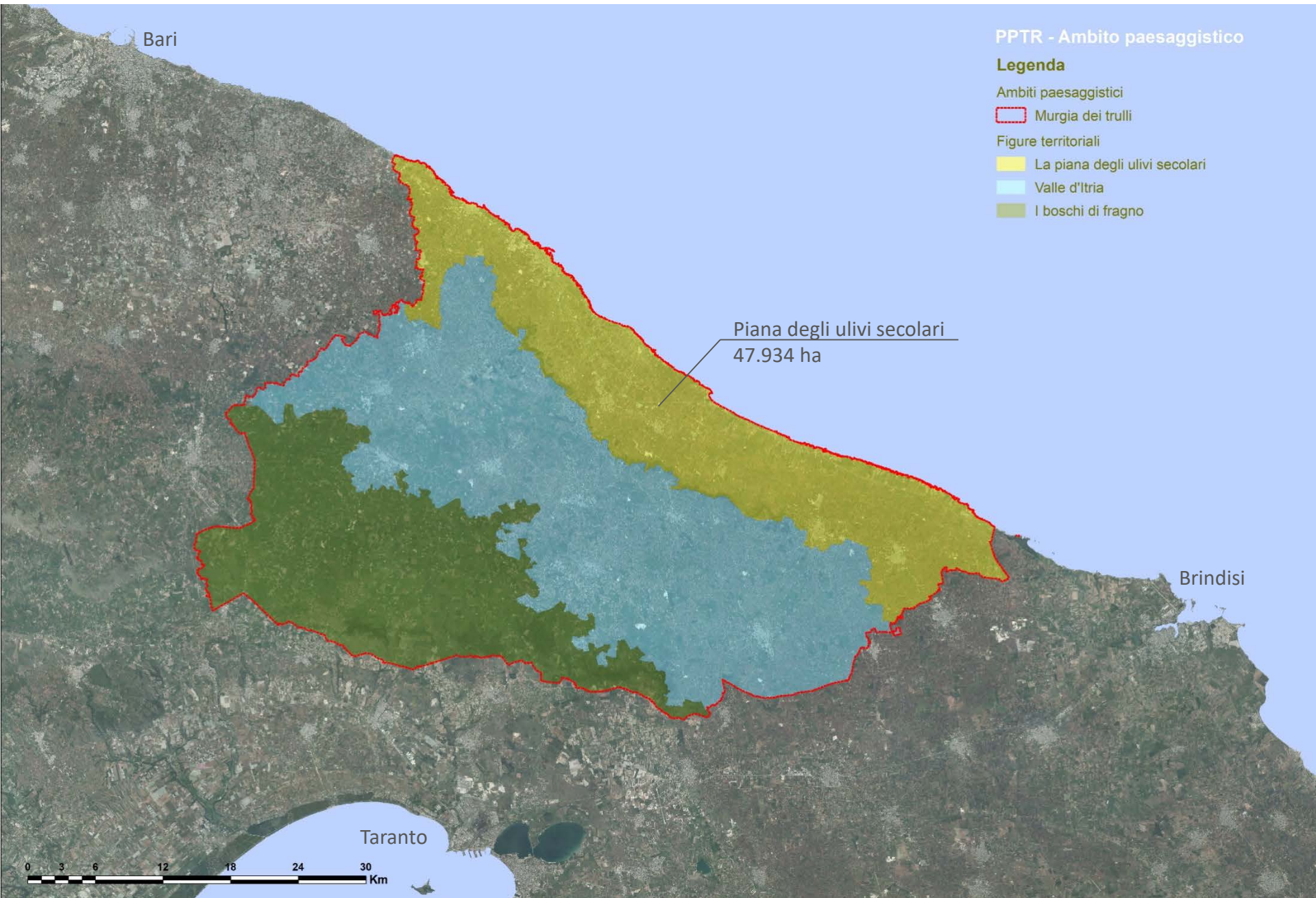

ESTENSIONE DEL PAESAGGIO PROPOSTO

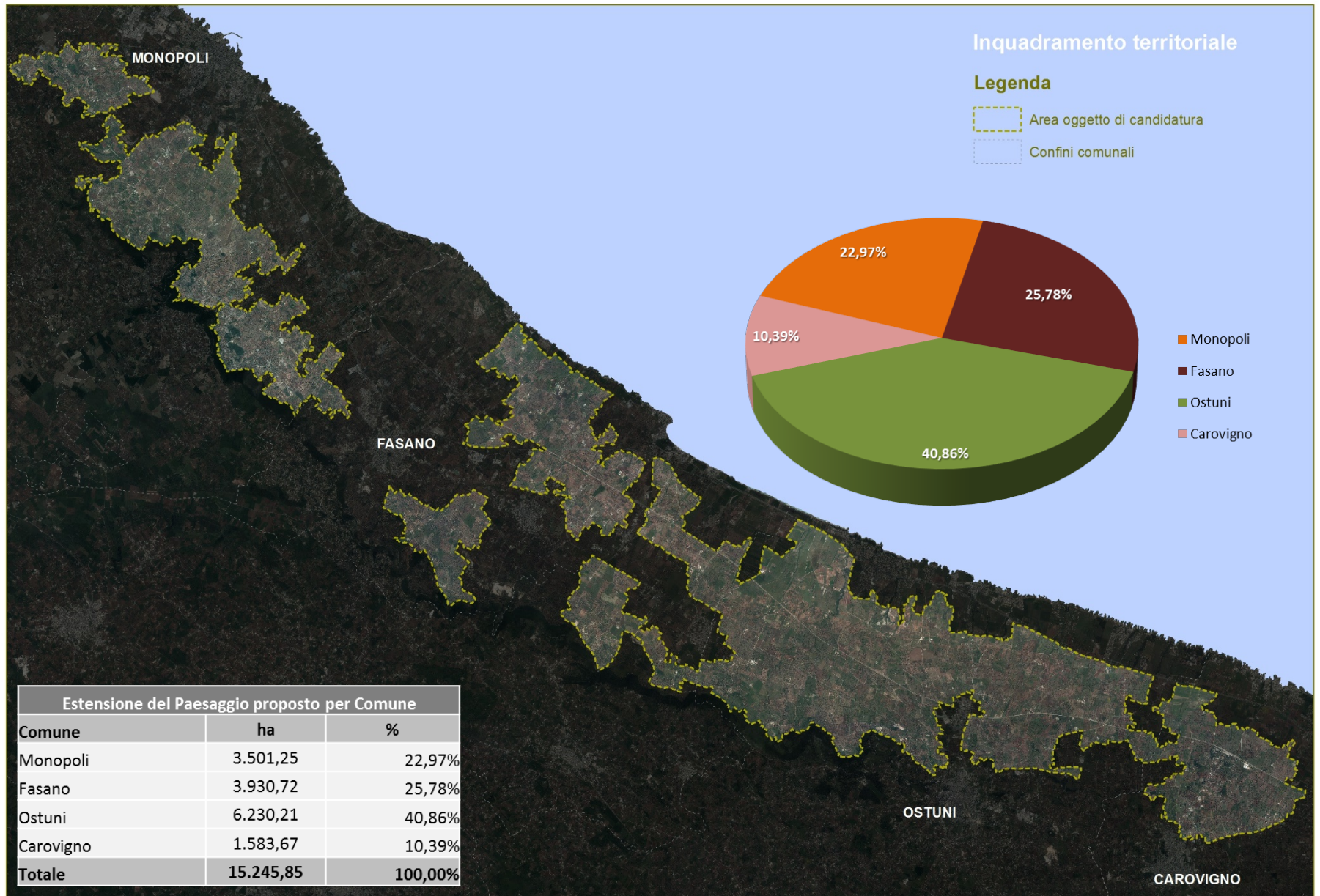

Un paesaggio che racconta la storia

L'attuale mosaico storico ambientale della Piana degli Oliveti monumentali, si è originato in epoca messapica, strutturato in epoca romana e costituito lungo tutto il Medio Evo, fino ai giorni nostri.

Oliveti immersi in un fitto reticolo di viae romane e tratturi medioevali, masserie, frantoi ipogei, casedde, chiese rurali, canali, "piloni" e acquari e successivamente torri costiere di epoca normanna/angioina.

Un quadro ambientale unico e riconoscibile quale risultato di un lungo processo di interazione tra le attività umane e le risorse naturali.

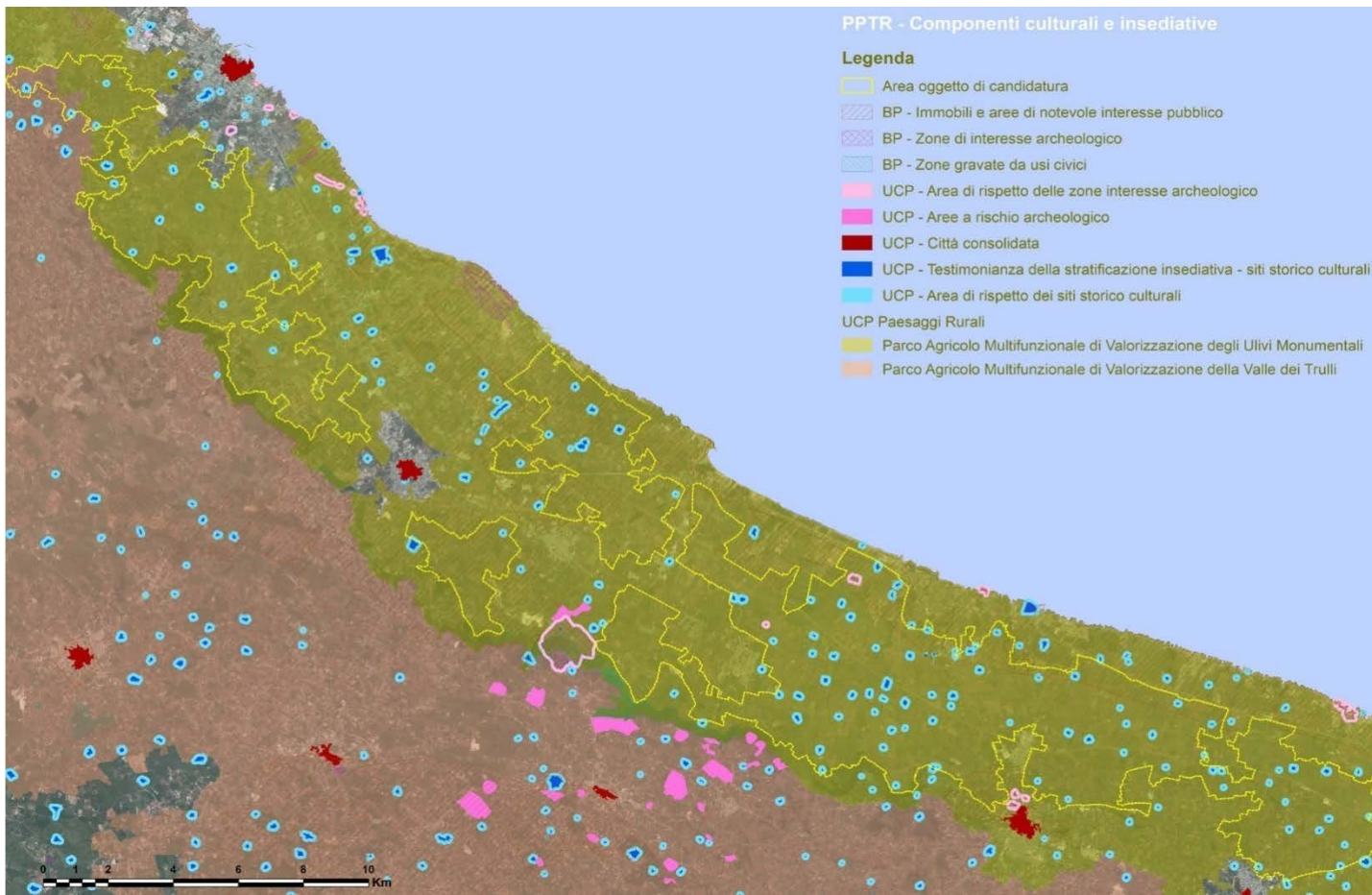

Gli elementi della biodiversità e naturalità

Alla biodiversità della Piana contribuiscono i corridoi ecologici delle “Lame”, profonde incisioni scavate nei millenni dall’azione dell’acqua che dalle colline delle Murge scorre verso la costa. Alcune di esse sono particolarmente profonde, tale da preservare particolari habitat naturali. Gli Ambiti seminaturali delle “pezze” aree di seminativi arborati, è riserva trofica dell’avifauna, stanziale o di passo.

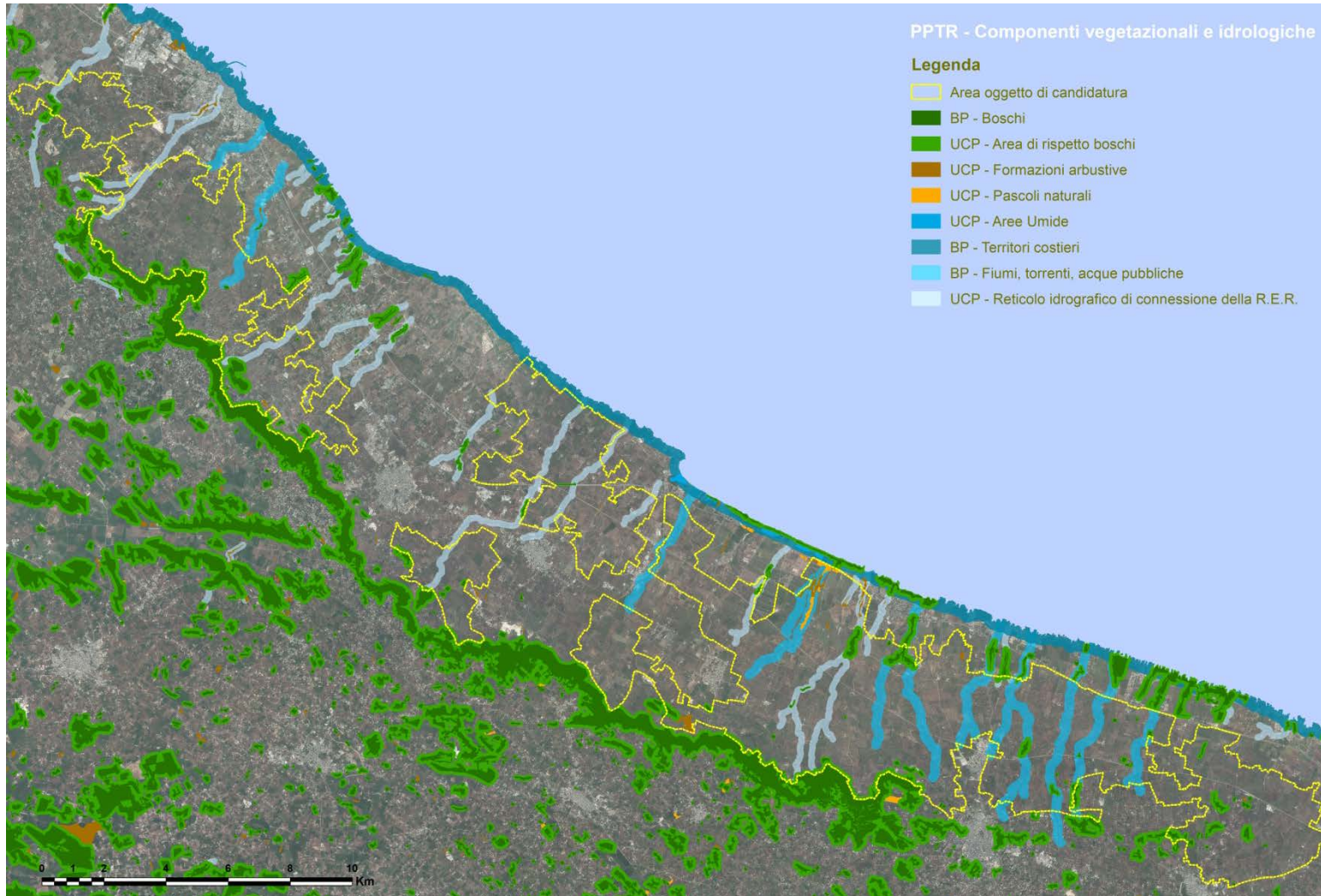

Parchi e Riserve Naturali

Legenda

- Area oggetto di candidatura
- Parchi Naturali Regionali
- Riserve Naturali Statali



PPTR - Componenti percettive

Legenda

- Area oggetto di candidatura
- UCP - Luoghi panoramici
- UCP - Strade di valenza paesaggistica
- UCP - Strade panoramiche
- UCP - Coni visuali

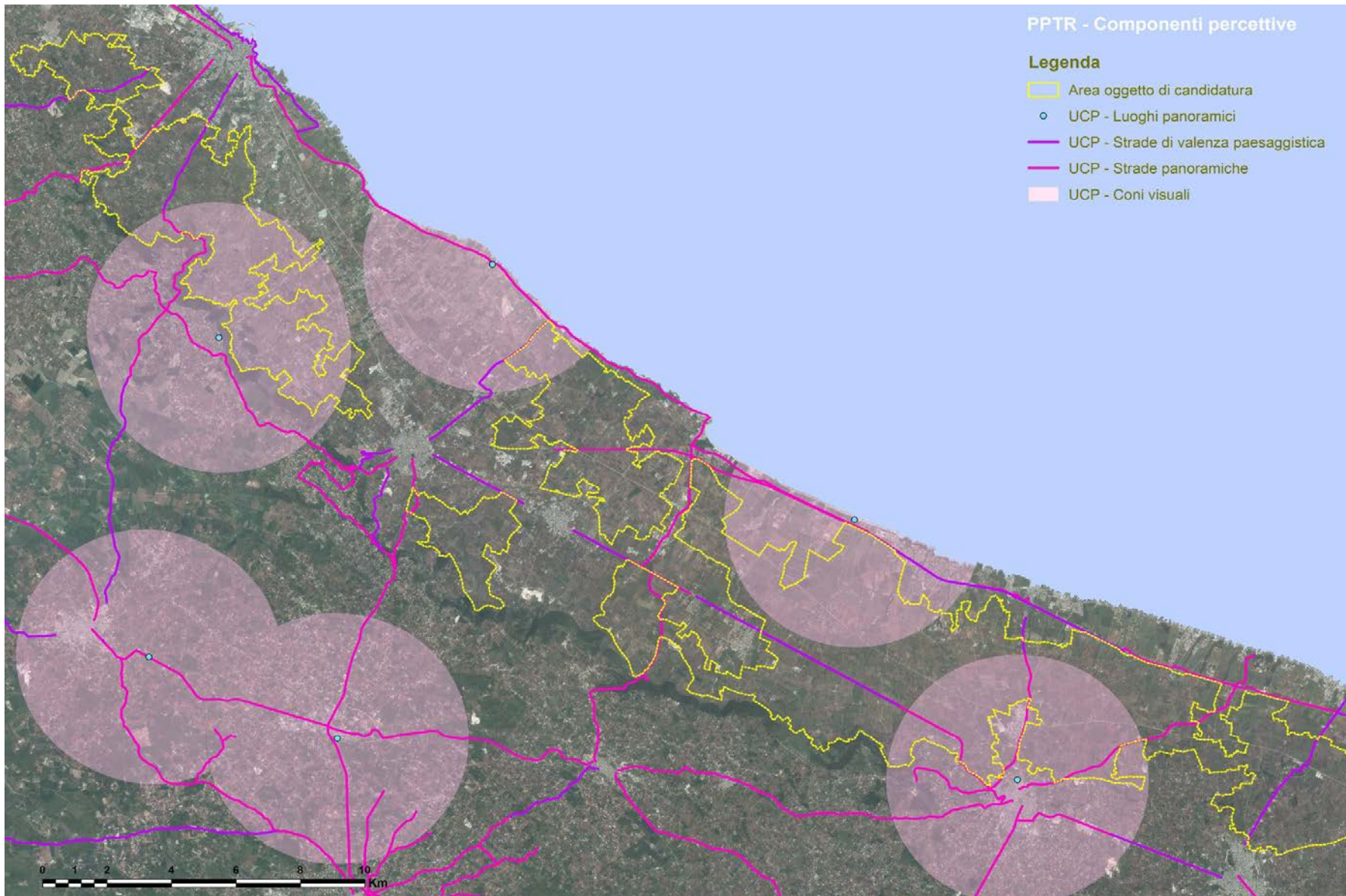

Vincoli Paesaggistici

Legenda

- Area oggetto di candidatura
- Aree vincolate ai sensi della L.1497/39

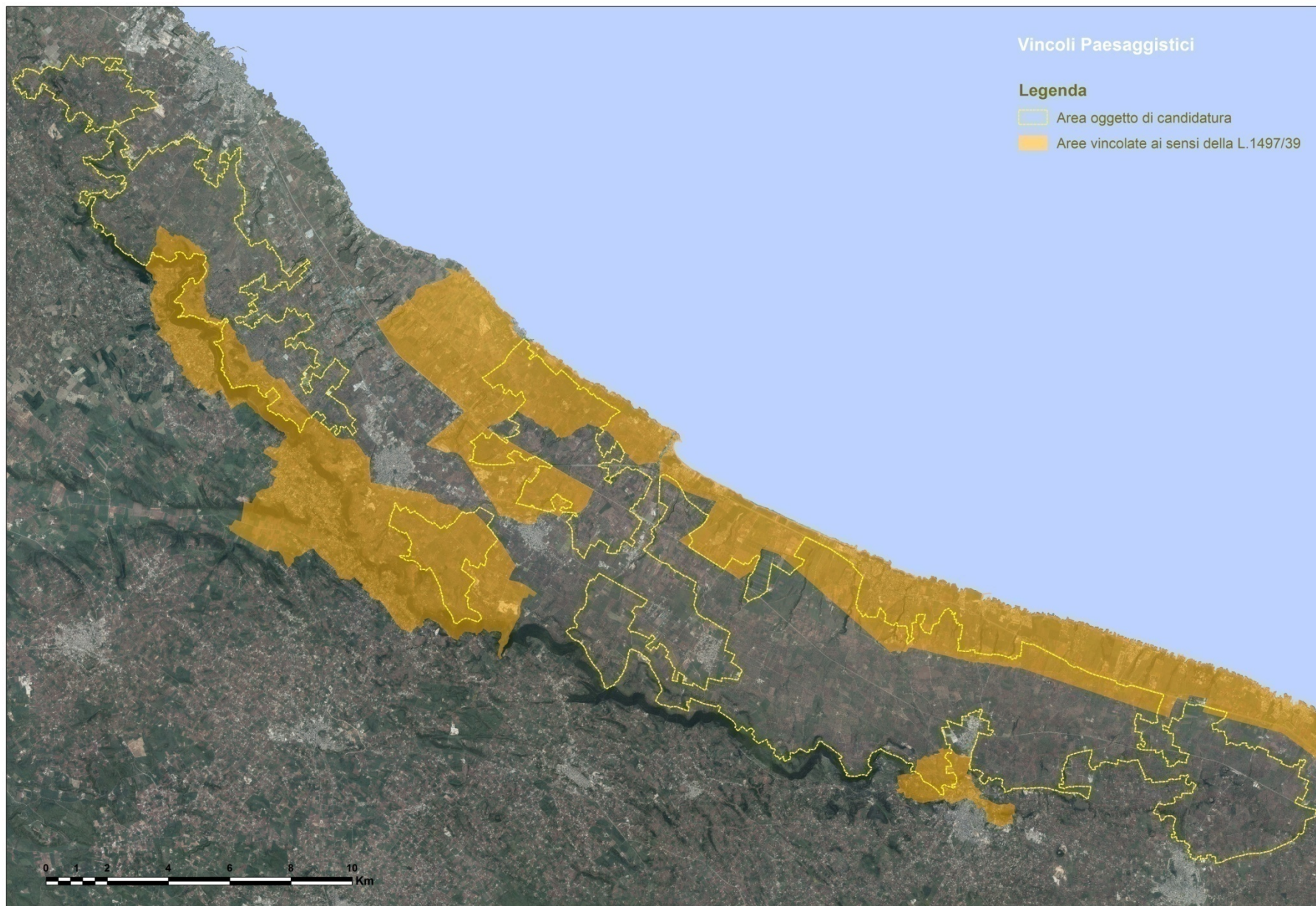



Le pratiche tradizionali



L'impianto degli olivi conserva ancora la posizione delle piante, normalmente poste a sessanta piedi romani (secondo il trattato di Columella) la distanza ottimale per coltivare una specie eliofila come l'olivo.

La raccolta avviene ancora con sistemi tradizionali.



GLI AMBITI OLIVETATI STORICI

L'ambito paesaggistico della Piana degli Oliveti secolari, così come riconosciuto dal PPTR, presenta una omogeneità territoriale data dalla presenza degli oliveti monumentali aventi una densità di impianto nella "Marina" pari a 40 - 50 piante per ettaro. Nelle aree costiere la densità d'impianto si abbassa fino a 10 - 15 piante per ettaro, formando delle ampie "Pezze" a seminativo. Sotto la scarpata murgiana, i "Monti", gli appezzamenti olivetati si caratterizzano per le sistemazioni agrarie terrazzate. In tutti e tre i casi gli alberi di olivo presentano i caratteri della monumentalità come definiti dalla LR n. 14/2007.



Uliveti monumentali di "Monte"



La "Marina" - Uliveti monumentali





Le "Pezze" - Seminativi con ulivi monumentali



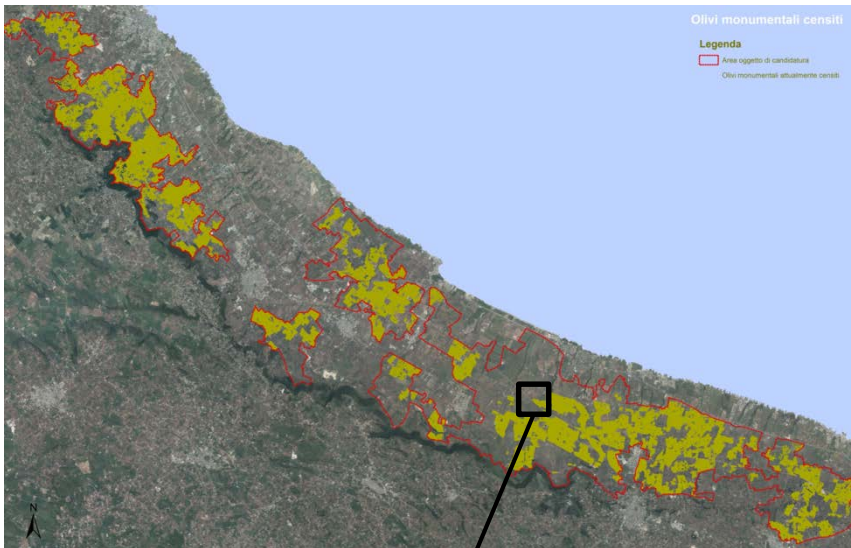



 Regione Puglia Ass.to Ecologia Ufficio Parchi	ULIVI MONUMENTALI Scheda di rilevamento L.R. n. 14/2007 - Art. 4	Scheda N. <u>0263904</u> Data <u>settembre 2012</u> Codice <u>263904_27_8_074012</u>
	Rilevamento effettuato da	
Nome: _____ Indirizzo, telefono, e-mail: _____ Ente di appartenenza: <u>S.I.T. srl</u>		
Localizzazione		
Provincia: <u>BR</u> Comune: <u>OSTUNI</u> Località: _____		
Coordinate UTM WGS84 Zona: <u>33</u> Longitudine E: <u>716179,54</u> Latitudine N: <u>4516933,04</u>	Proprietà <input checked="" type="checkbox"/> Privata <input type="checkbox"/> Pubblica Dati catastali Foglio: <u>27</u> Particella: <u>8</u>	
Ambiente		
Ambiente Urbano: <u>Verde Privato</u> Ambiente Extraurbano: <u>Oliveto Puro</u> Sesto dell'oliveto: <u>Sesto Irregolare</u> Descrizione ambiente: _____		
Caratteristiche della pianta		
Fusto Unico <input checked="" type="checkbox"/> SI <input type="checkbox"/> NO		
Dimensioni Circonferenza: <u>Frammentaria</u> Diametro a m. 1,30 dal suolo, reale o stimato: <u>tra 70 e 100cm</u>		
Segnalazione Segnalata per: <u>Forma e portamento</u> Motivo della segnalazione: _____		
Pericoli <input type="checkbox"/> Cattiva coltivazione e manutenzione <input type="checkbox"/> Urbanizzazione ed edificazione <input type="checkbox"/> Abbandono <input type="checkbox"/> Fuoco <input type="checkbox"/> Rischio di Taglio Altro: _____		

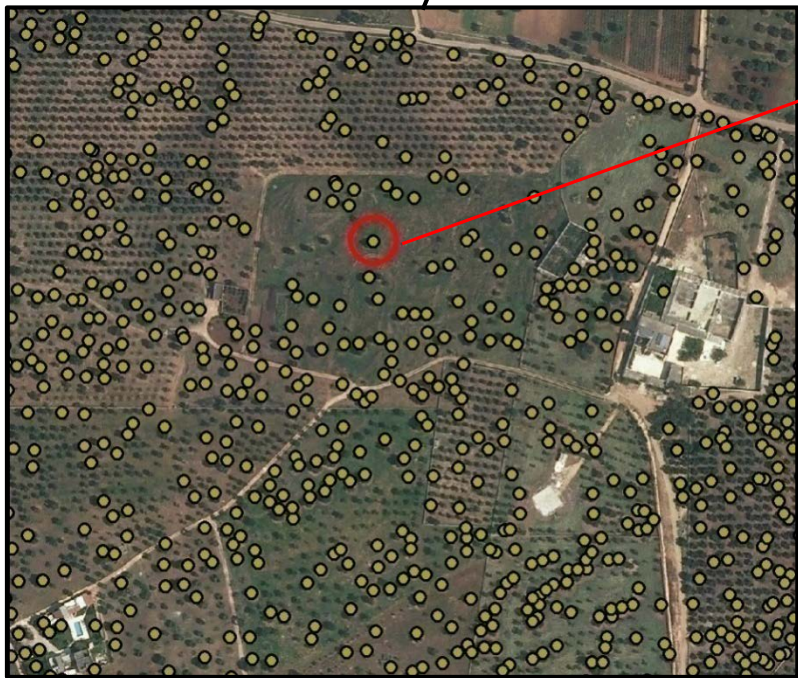

Olivi monumentali censiti

Legenda

- Area oggetto di candidatura
- Olivi monumentali attualmente censiti

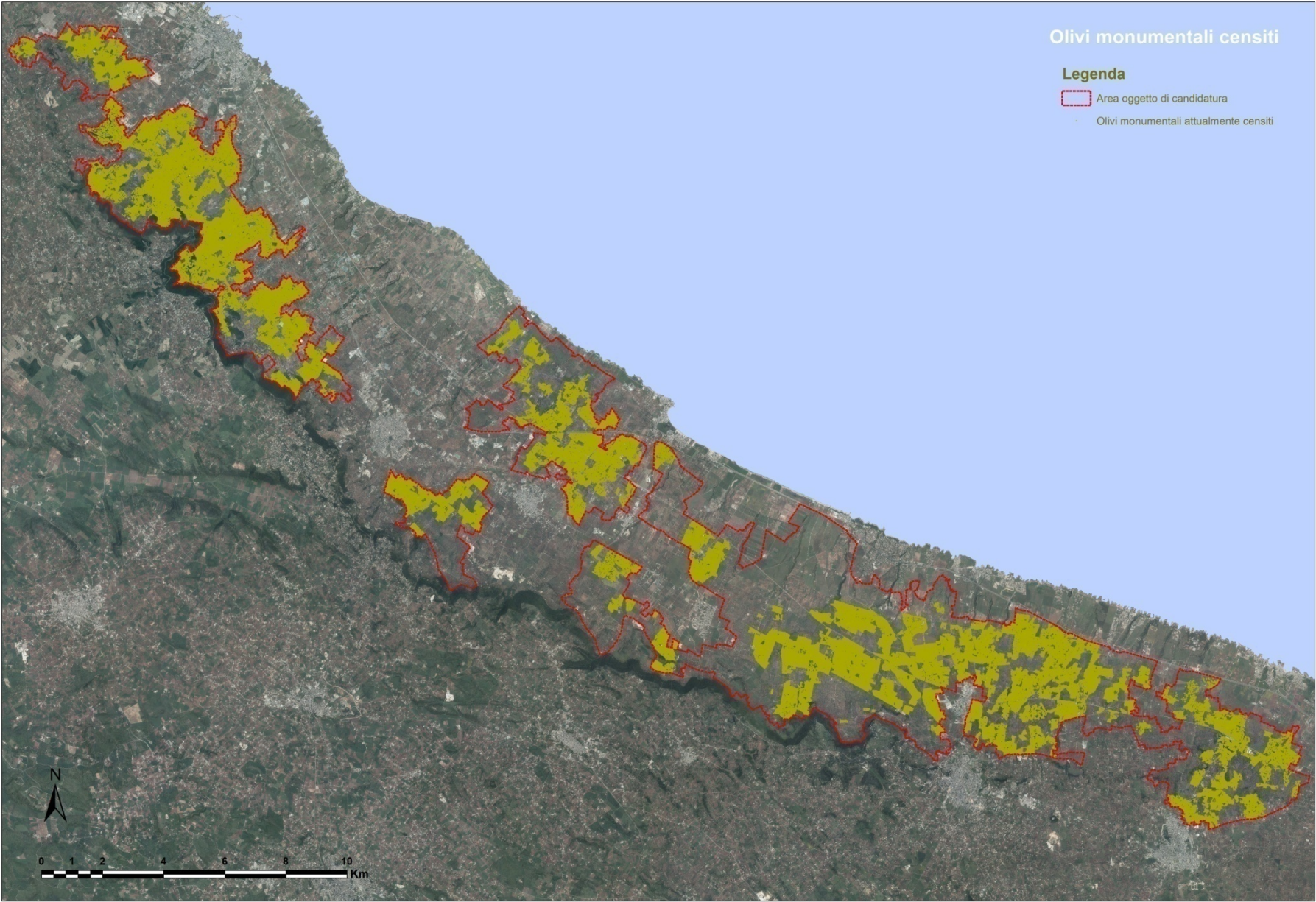



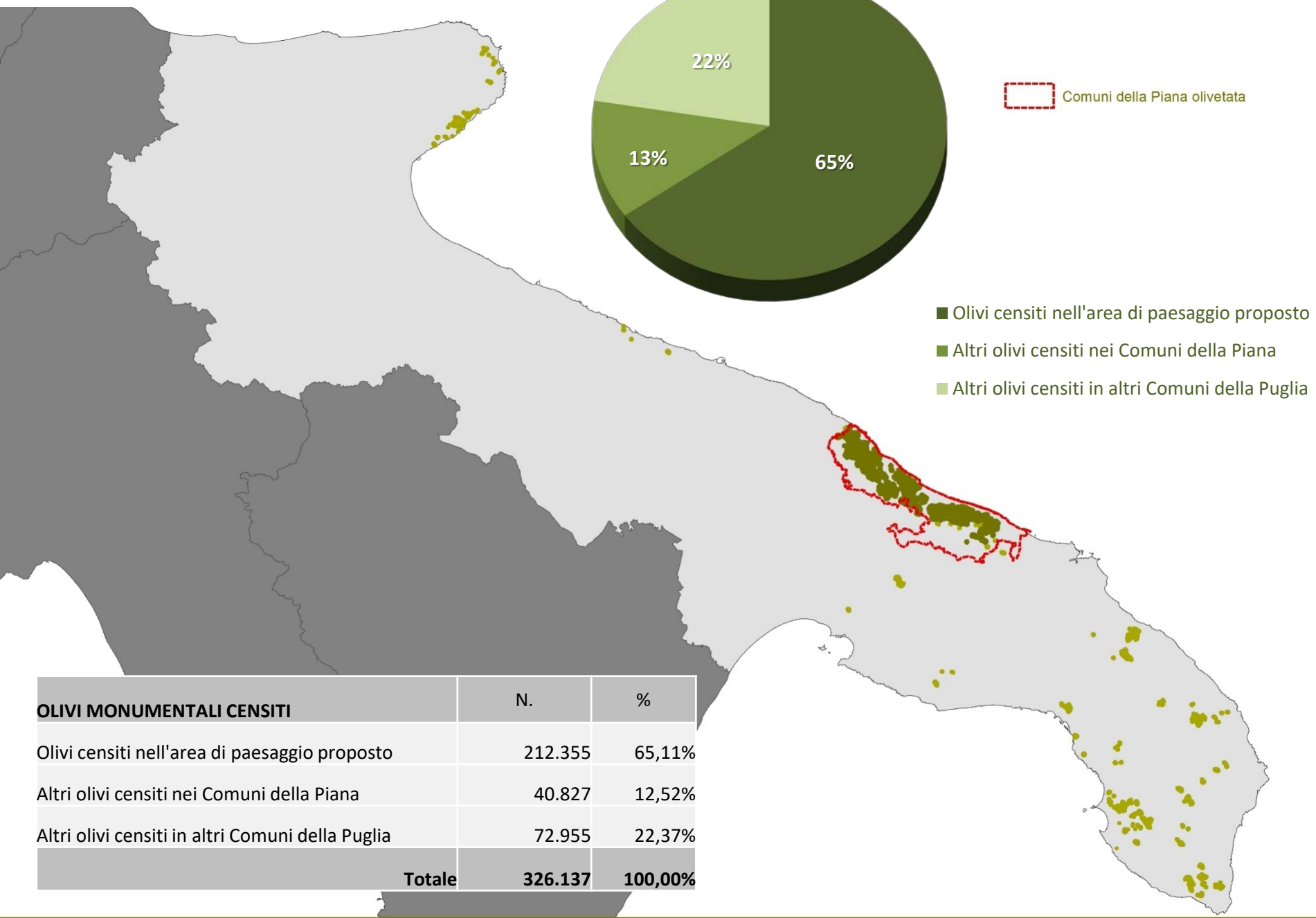

OLIVI MONUMENTALI CENSITI	N.	%
Olivi censiti nell'area di paesaggio proposto	212.355	65,11%
Altri olivi censiti nei Comuni della Piana	40.827	12,52%
Altri olivi censiti in altri Comuni della Puglia	72.955	22,37%
Totale	326.137	100,00%





Carta Uso del Suolo 1955

Legenda

 Area oggetto di candidatura

Usi del suolo al 1955

-  aree boscate
-  pascoli naturali
-  frutteti
-  vigneti
-  vigneti - oliveti
-  seminativi
-  seminativi con olivi monumentali
-  oliveti monumentali
-  oliveti monumentali consociati
-  aree degradate
-  aree antropizzate
-  rete viaria
-  ferrovia

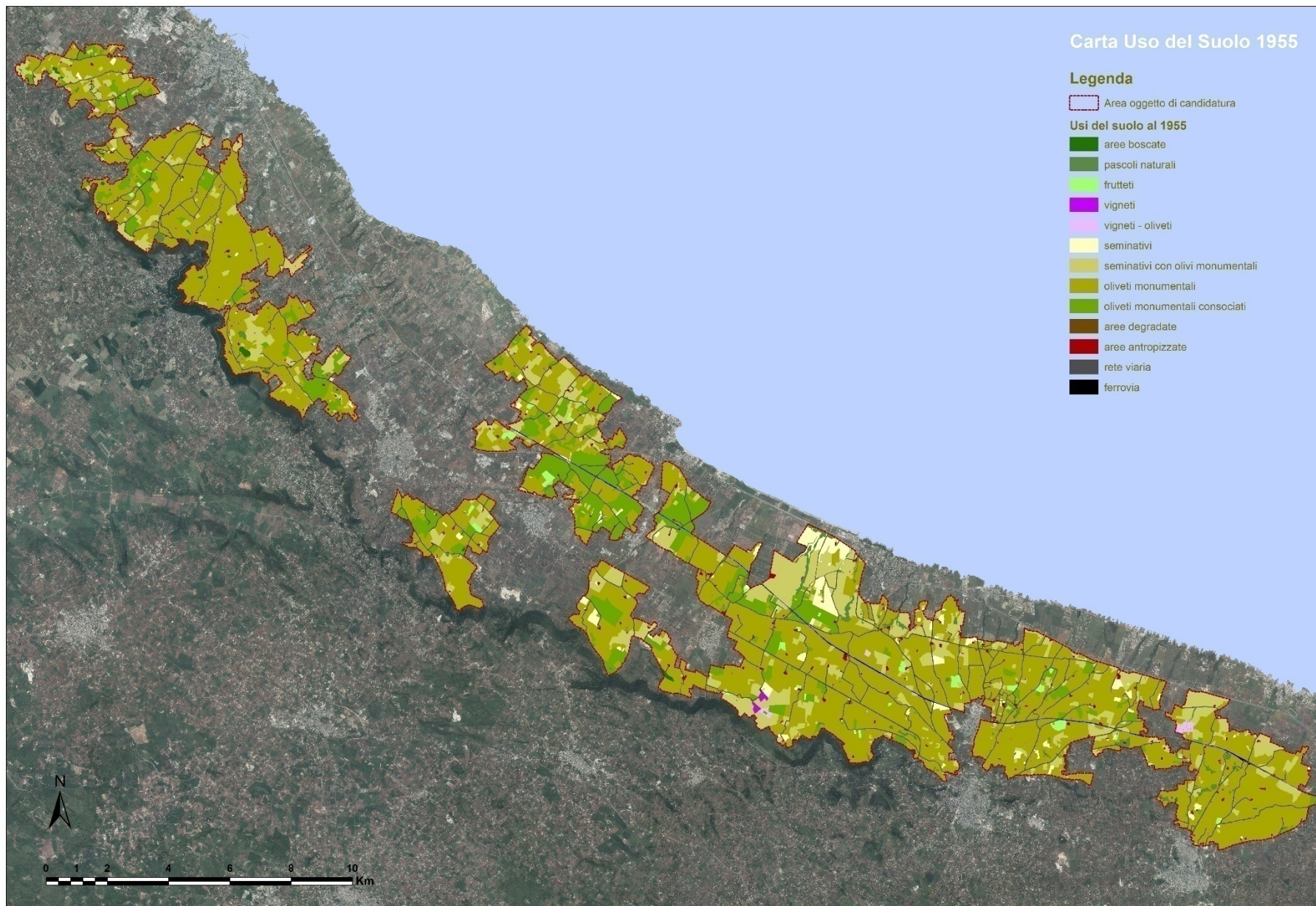

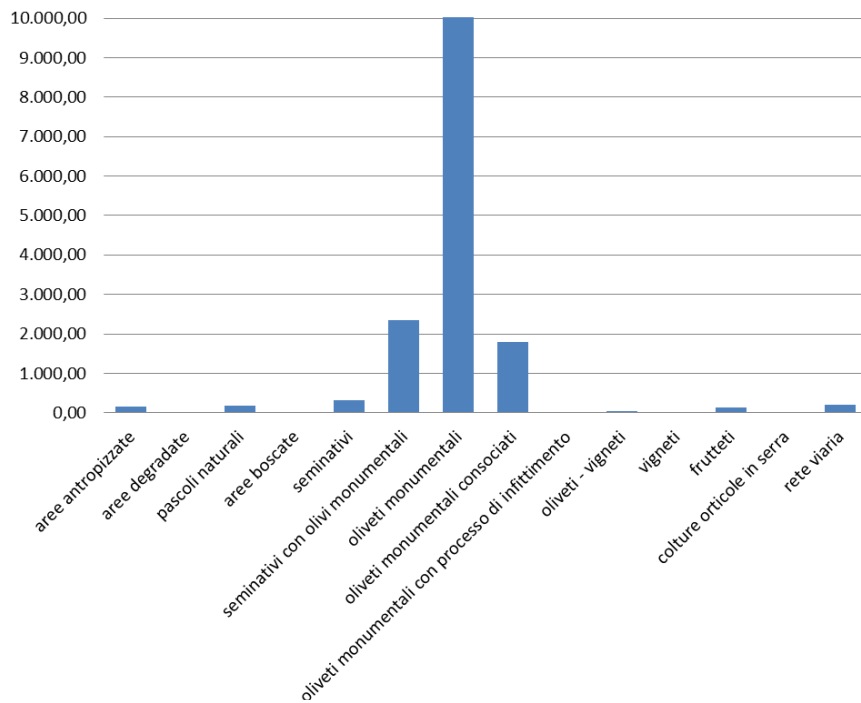

UdS 1955		
Usi del suolo nel 1955	Superficie (ha)	Superficie (%)
aree antropizzate	150,01	0,98%
aree degradate	3,84	0,03%
pascoli naturali	177,02	1,16%
aree boscate	29,57	0,19%
seminativi	329,06	2,16%
seminativi con olivi monumentali	2.354,45	15,44%
oliveti monumentali	10.028,87	65,78%
oliveti monumentali consociati	1.802,36	11,82%
oliveti con processo di infittimento	0,00	0,00%
oliveti - vigneti	32,89	0,22%
vigneti	12,26	0,08%
frutteti	133,40	0,87%
colture orticole in serra	0,00	0,00%
rete viaria	192,14	1,26%
TOTALE	15.245,85	100,00%

UdS 1955

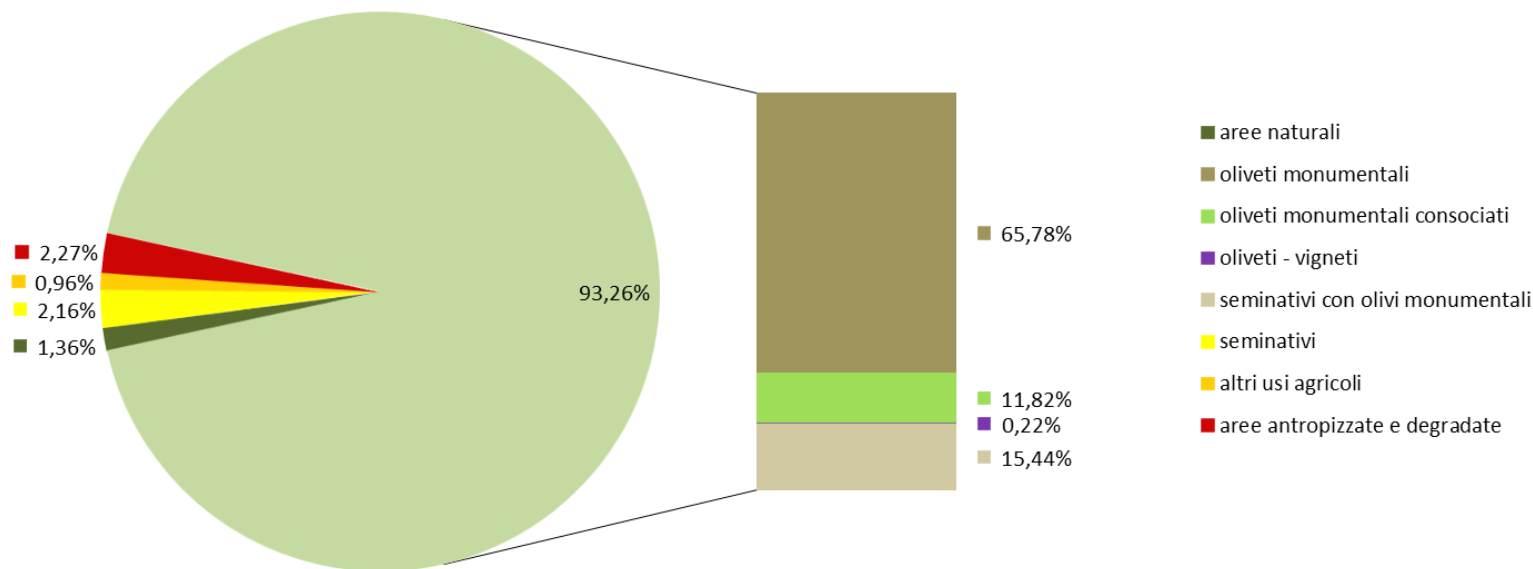

Carta Uso del Suolo 2010

Legenda

 Area oggetto di candidatura

Usi del suolo al 2010

 aree boscate

 pascoli naturali

 frutteti

 seminativi

 seminativi con olivi monumentali

 oliveti monumentali

 oliveti monumentali consociati

 oliveti monumentali con processo di infittimento

 colture orticole in serra

 aree degradate

 aree antropizzate

 rete viaria

 ferrovia

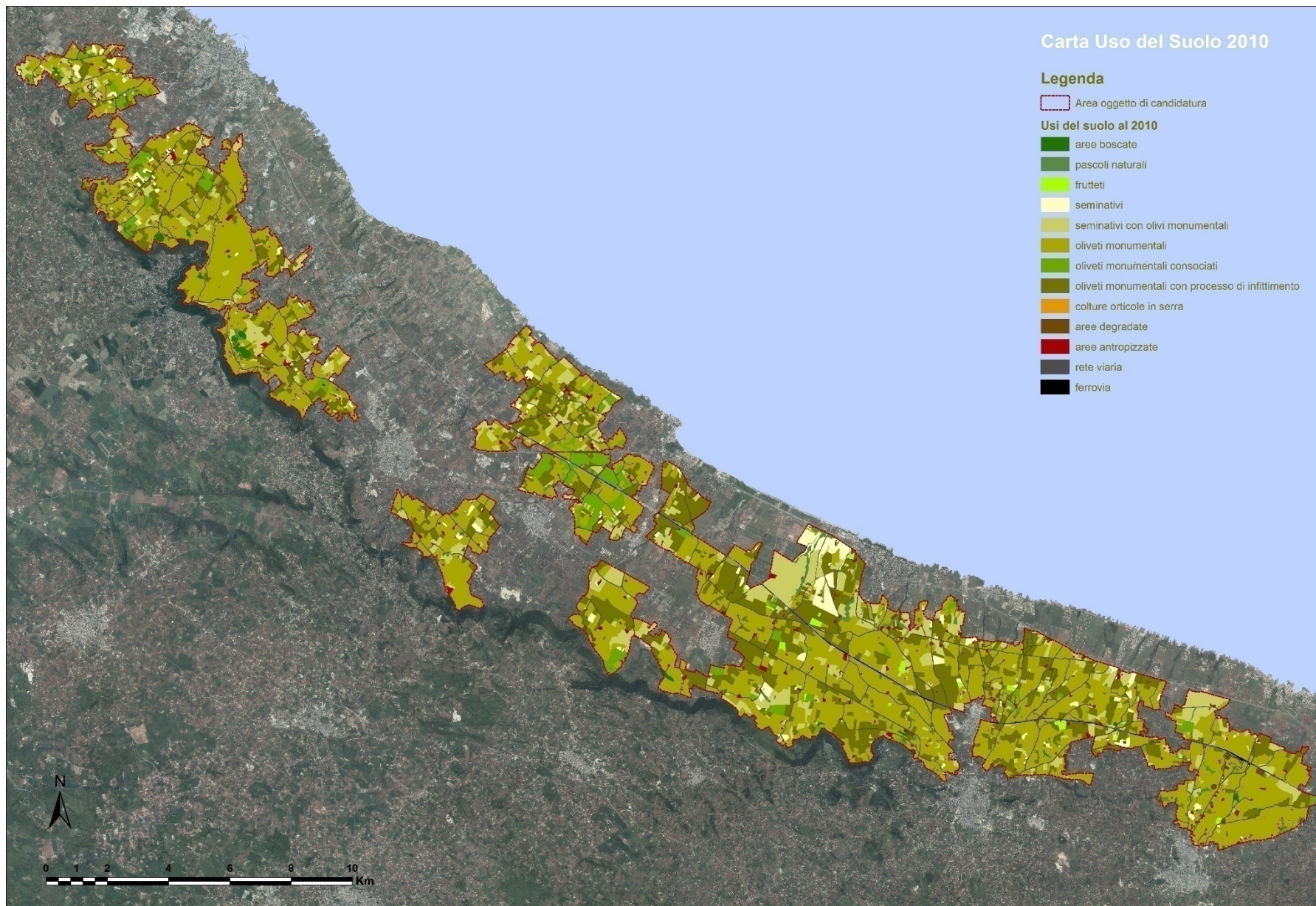

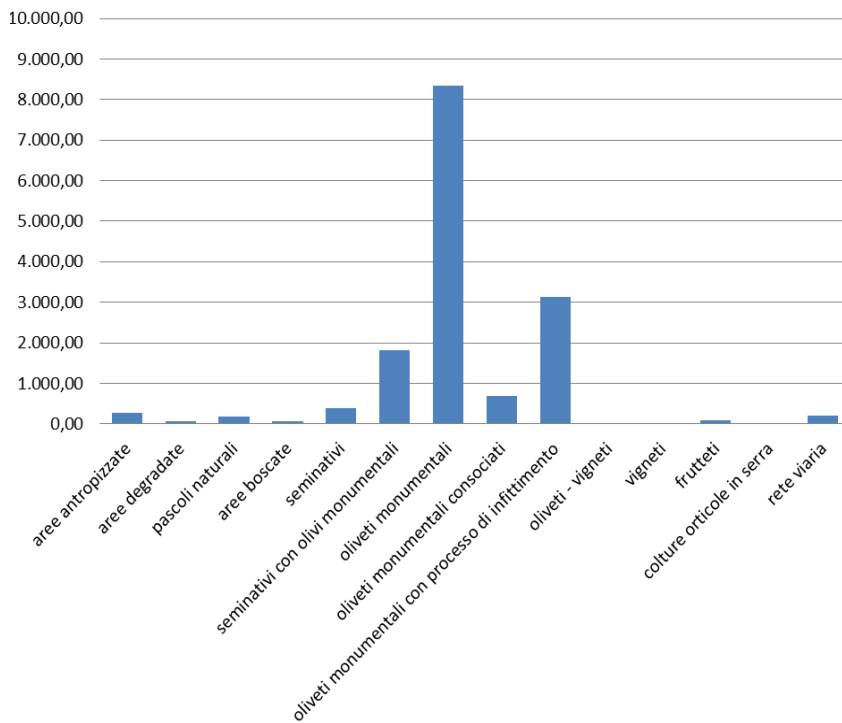

UdS 2010		
Usi del suolo nel 2010	Superficie (ha)	Superficie (%)
aree antropizzate	263,68	1,73%
aree degradate	72,53	0,48%
pascoli naturali	172,67	1,13%
aree boscate	71,59	0,47%
seminativi	382,48	2,51%
seminativi con olivi monumentali	1.823,03	11,96%
oliveti monumentali	8.349,77	54,77%
oliveti monumentali consociati	680,03	4,46%
oliveti con processo di infittimento	3.135,26	20,56%
oliveti - vigneti	0,00	0,00%
vigneti	0,96	0,01%
frutteti	77,32	0,51%
colture orticole in serra	12,81	0,08%
rete viaria	203,71	1,34%
TOTALE	15.245,85	100,00%

UdS 2010

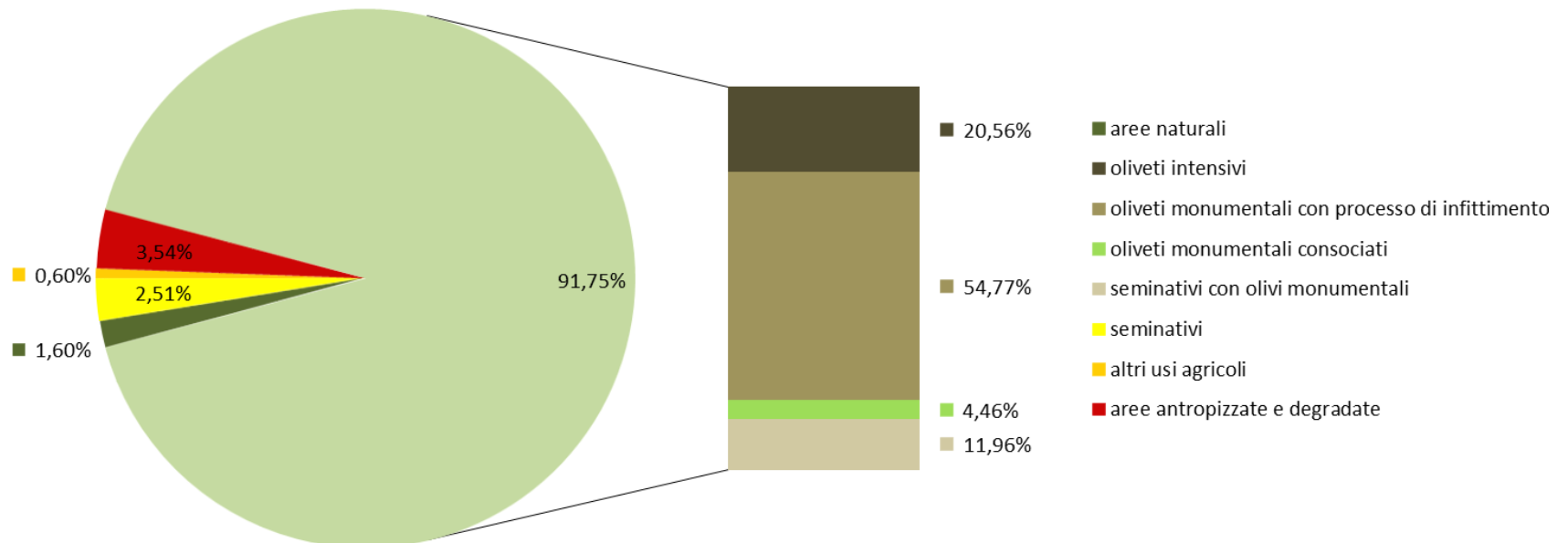

Dinamica evolutiva dal 1955 al 2010

Indice di Sharpe

$$C = [(pk2-pk1)/ t2-t1]/S$$

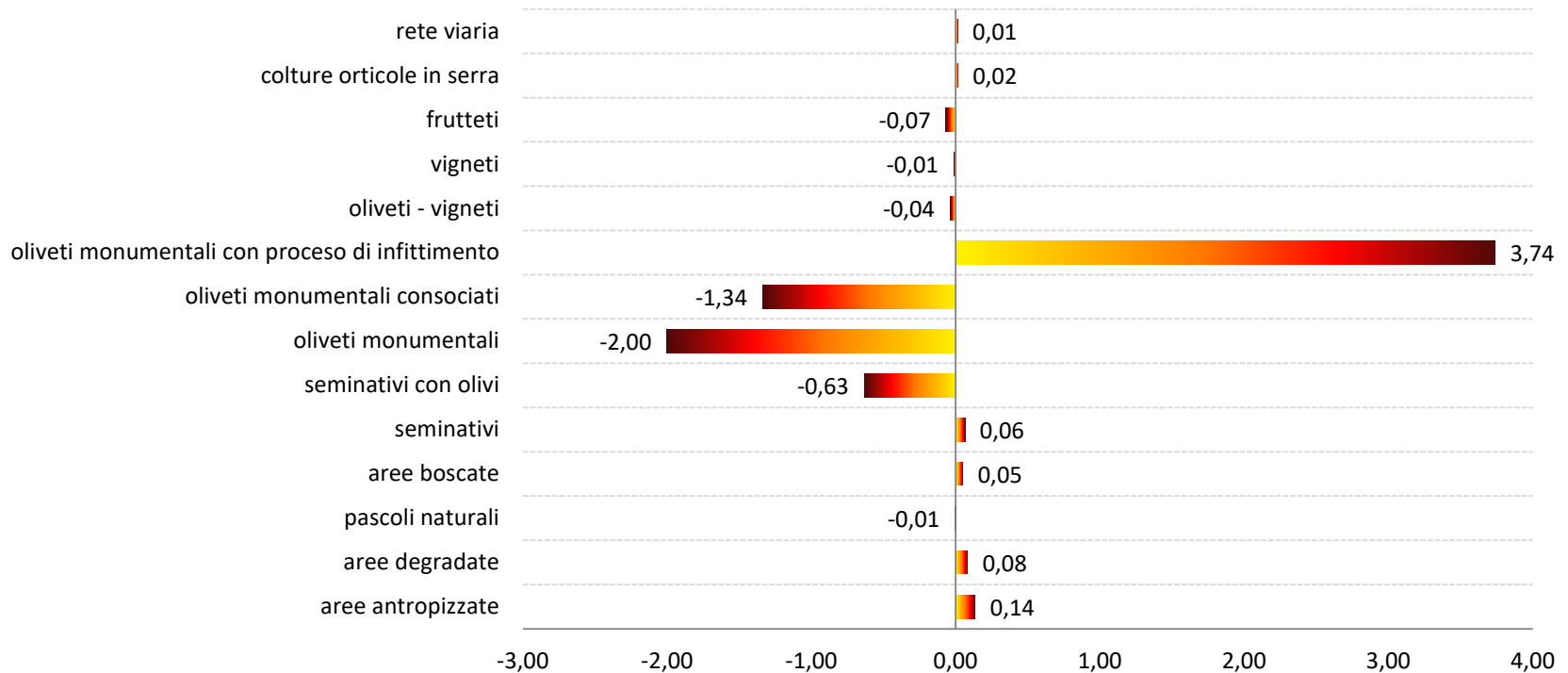

Change Index di Sharpe

Cross tabulation

Legenda			
			estensivizzazione
	Invariato		intensivizzazione
	recupero		deforestazione
	naturalizzazione		degradazione
	forestazione		antropizzazione

		Uso del Suolo al 2010													
		aree antropizzate	aree degradate	pascoli naturali	aree boscate	seminativi	seminativi con olivi monumentali	oliveti monumentali	oliveti monumentali con processo di infittimento	oliveti monumentali intensivi	vigneti	frutteti	colture orticole in serra	rete viaria	TOTALE al 1955
Uso del Suolo al 1955	aree antropizzate	150,01													150,01
	aree degradate		0,79	0,83					2,21						3,84
	pascoli naturali	0,90	8,97	130,60	20,57	10,16		0,40		5,42					177,02
	aree boscate				29,57										29,57
	seminativi	2,01	0,74	1,66		252,67		8,05	0,74	54,95		5,27	2,96		329,06
	seminativi con olivi monumentali	19,48	30,54	10,63	2,35	48,19	1.630,30	68,01	10,46	524,56		7,71	1,41	0,80	2.354,45
	oliveti monumentali	76,85	22,80	21,24	19,10	29,18	18,35	8.050,06	12,28	1.763,76		0,16	5,72	9,37	10.028,87
	oliveti monumentali consociati	13,39	5,71	3,52		12,61	169,73	216,49	637,04	738,21		1,53	2,72	1,40	1.802,36
	oliveti - vigneti			0,74			4,64	2,64	19,51	5,36					32,89
	vigneti		0,08	2,63		4,46		4,13			0,96				12,26
	frutteti	1,04	2,90	0,81		25,21				40,78		62,65			133,39
	rete viaria													192,14	192,14
	TOTALE al 2010	263,68	72,53	172,67	71,59	382,48	1.823,03	8.349,77	680,03	3.135,26	0,96	77,32	12,81	203,71	15.245,85

Carta delle dinamiche

Legenda

 Perimetro di Paesaggio proposto

Dinamiche di trasformazione 1955-2010

-  invariato
-  naturalizzazione
-  recupero
-  forestazione
-  estensivizzazione
-  intensivizzazione
-  deforestazione
-  degradato
-  antropizzazione

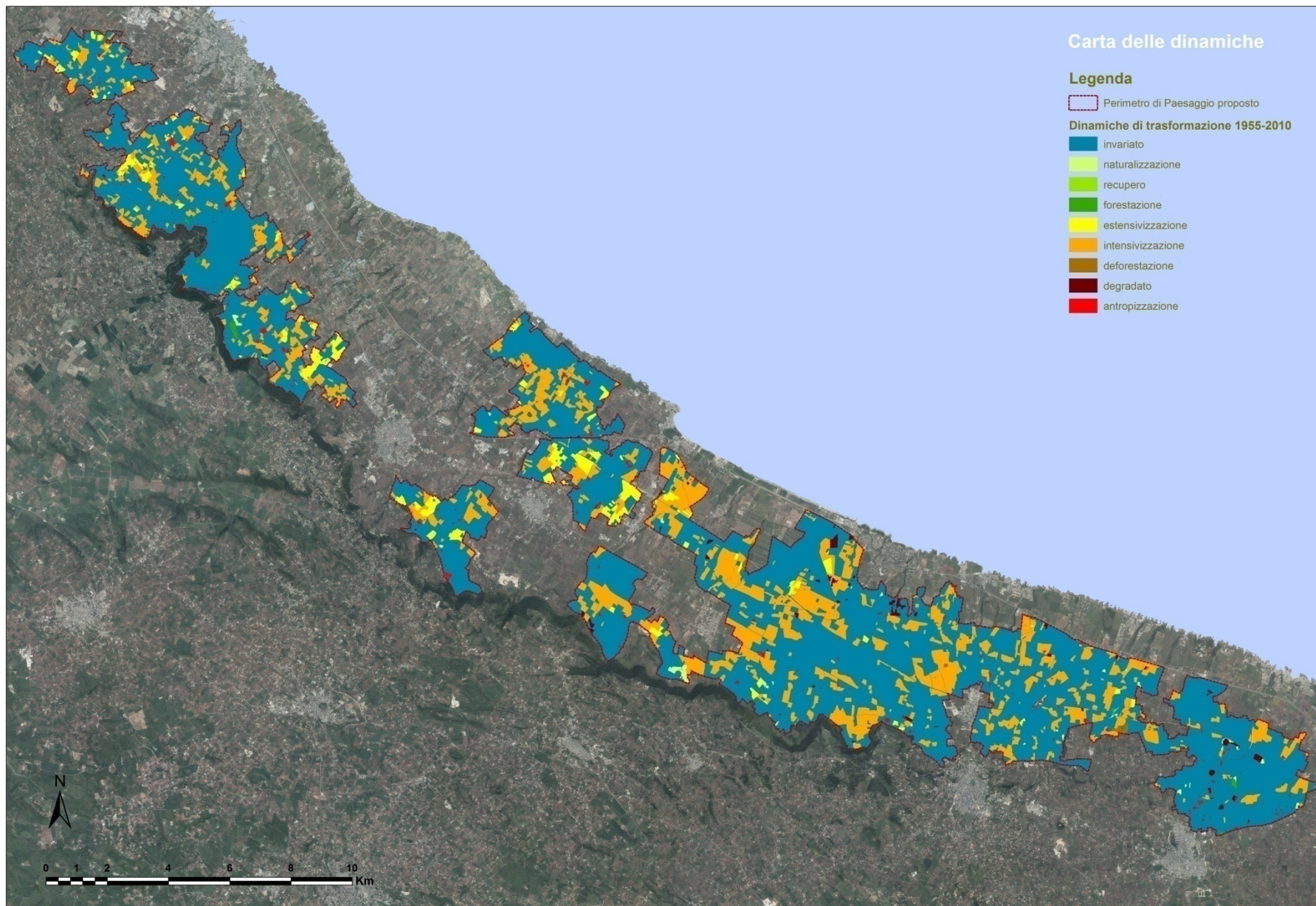

Dinamiche 1955-2010

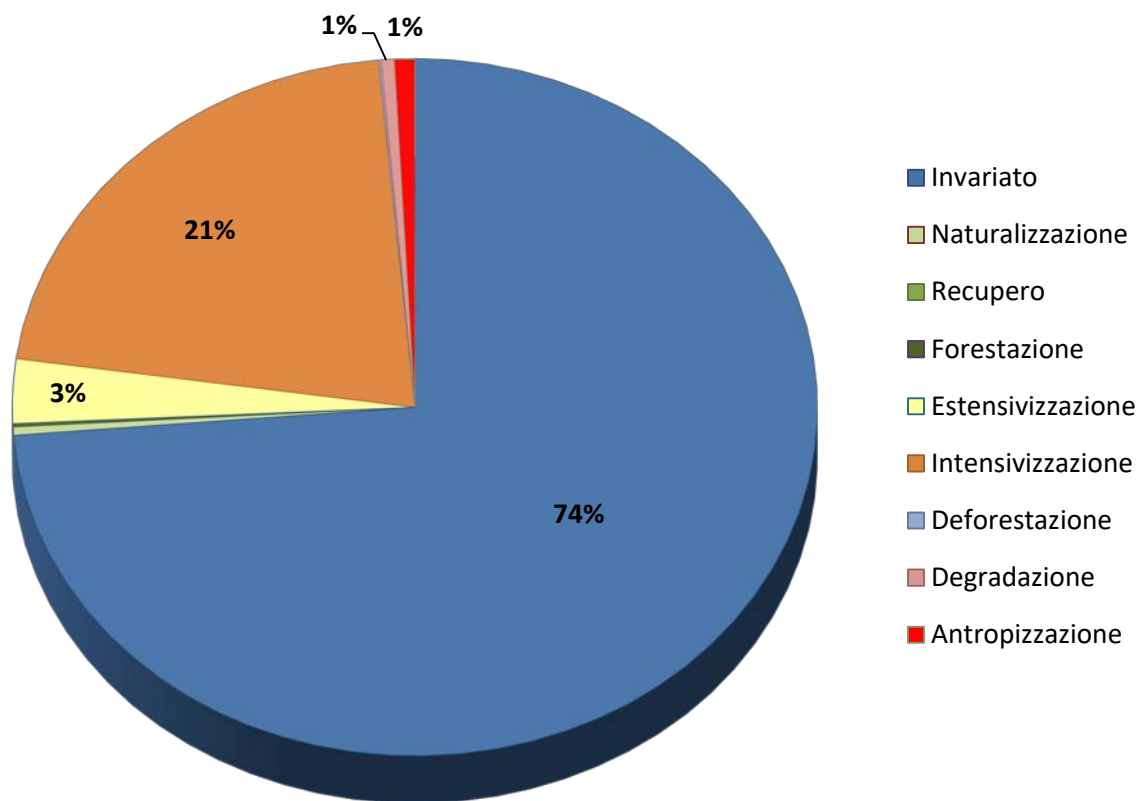

Carta delle integrità

Legenda

- Area oggetto di candidatura
- Uso del suolo invariato

Classe di integrità

- 0%-20%	Classe I
- 20%-35%	Classe II
- 35%-50%	Classe III
- 50%-65%	Classe IV
- 65%-80%	Classe V
- 80%-100%	Classe VI

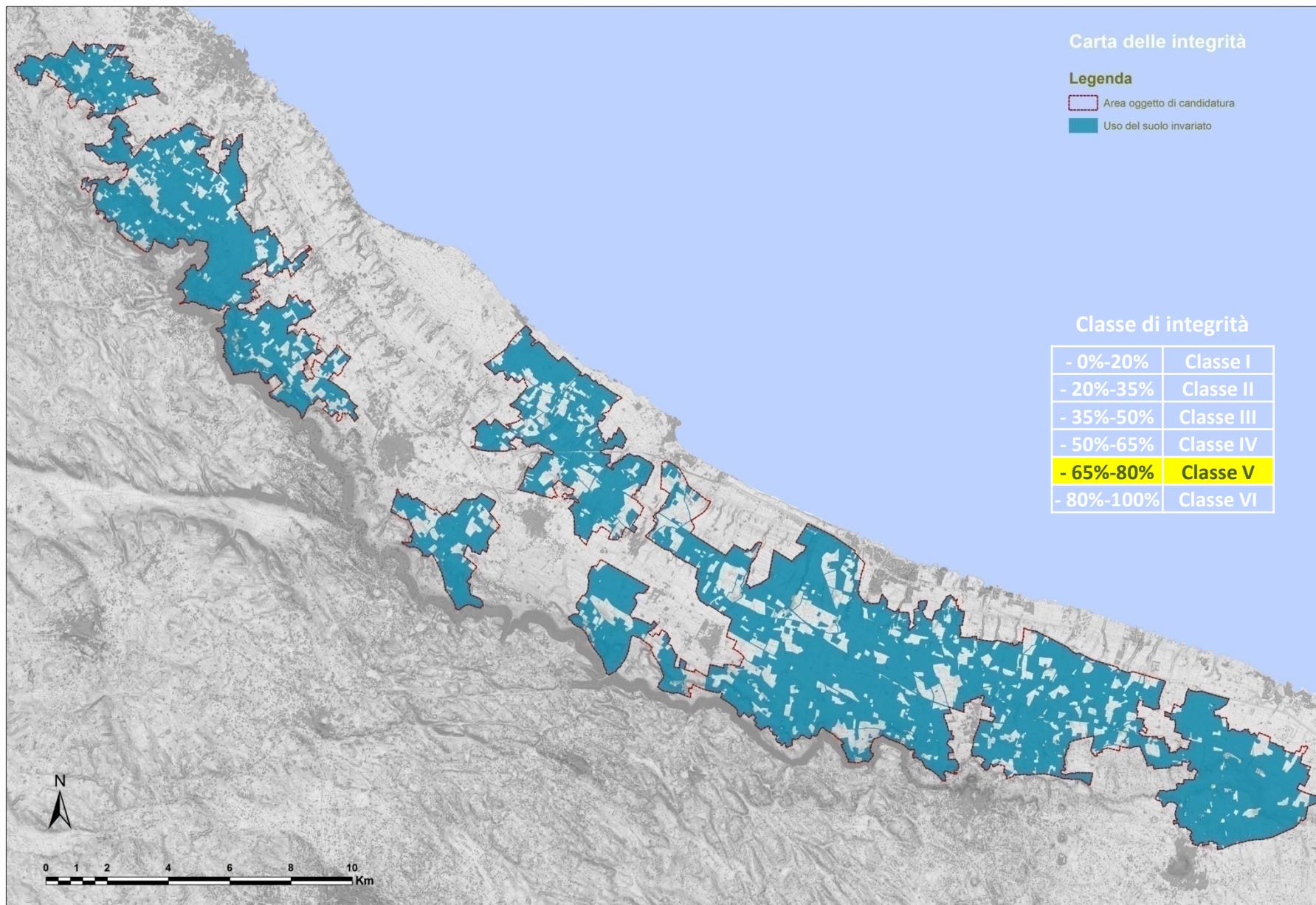

Indice storico

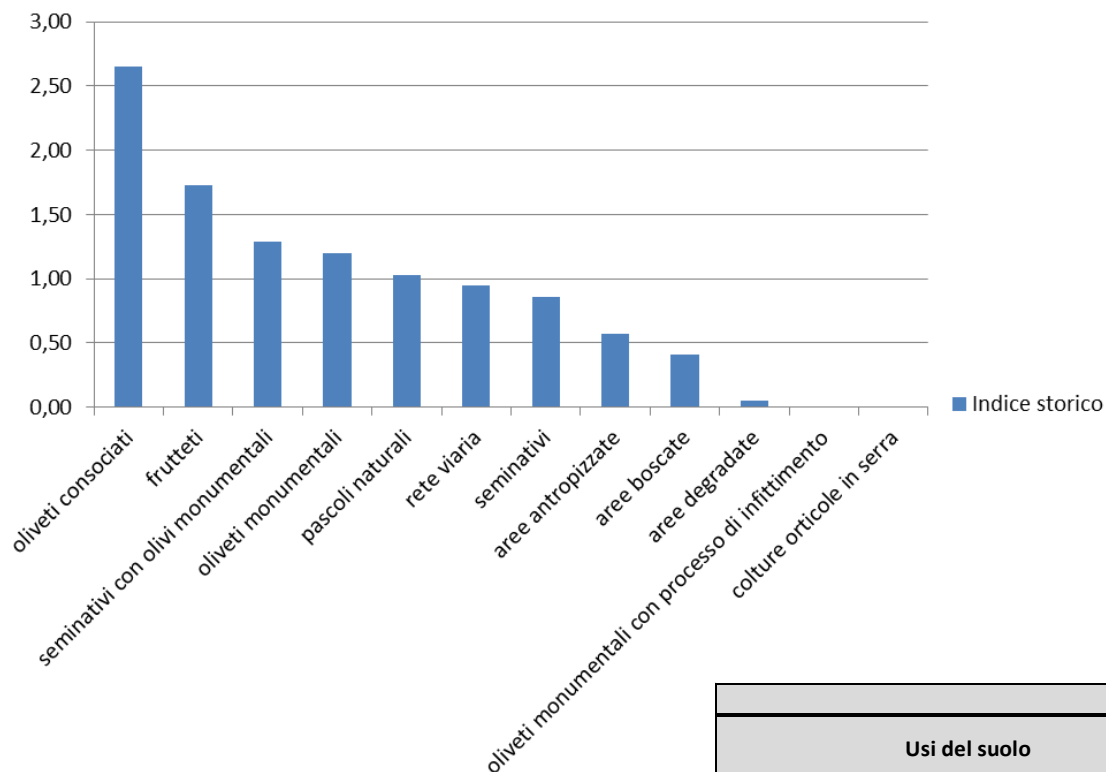

Indice storico				
Usi del suolo	Hpv (1955-2010)	Hgd (ha nel 1955)	Pgd (ha nel 2010)	Hi (Indice storico)
oliveti consociati	1	1.802,36	680,03	2,65
frutteti	1	133,40	77,32	1,73
seminativi con olivi monumentali	1	2.354,45	1.823,03	1,29
oliveti monumentali	1	10.028,87	8.349,77	1,20
pascoli naturali	1	177,02	172,67	1,03
rete viaria	1	192,14	203,71	0,94
seminativi	1	329,06	382,48	0,86
aree antropizzate	1	150,01	263,68	0,57
aree boscate	1	29,57	71,59	0,41
aree degradate	1	3,84	79,03	0,05
oliveti monumentali con processo di infittimento	1	0,00	3.135,26	0,00
colture orticole in serra	1	0,00	12,81	0,00
oliveti - vigneti	1	32,89	0,00	-
vigneti	1	12,26	0,96	12,80

Carta dell'indice storico

Legenda

 Area oggetto di candidatura

Indice Storico

-  oliveti consociati (2,65)
-  frutteti (1,73)
-  seminativi con olivi monumentali (1,29)
-  oliveti monumentali (1,20)
-  pascoli naturali (1,03)
-  rete viaria (0,94)
-  seminativi (0,86)
-  aree antropizzate (0,57)
-  aree boscate (0,41)
-  aree degradate (0,05)

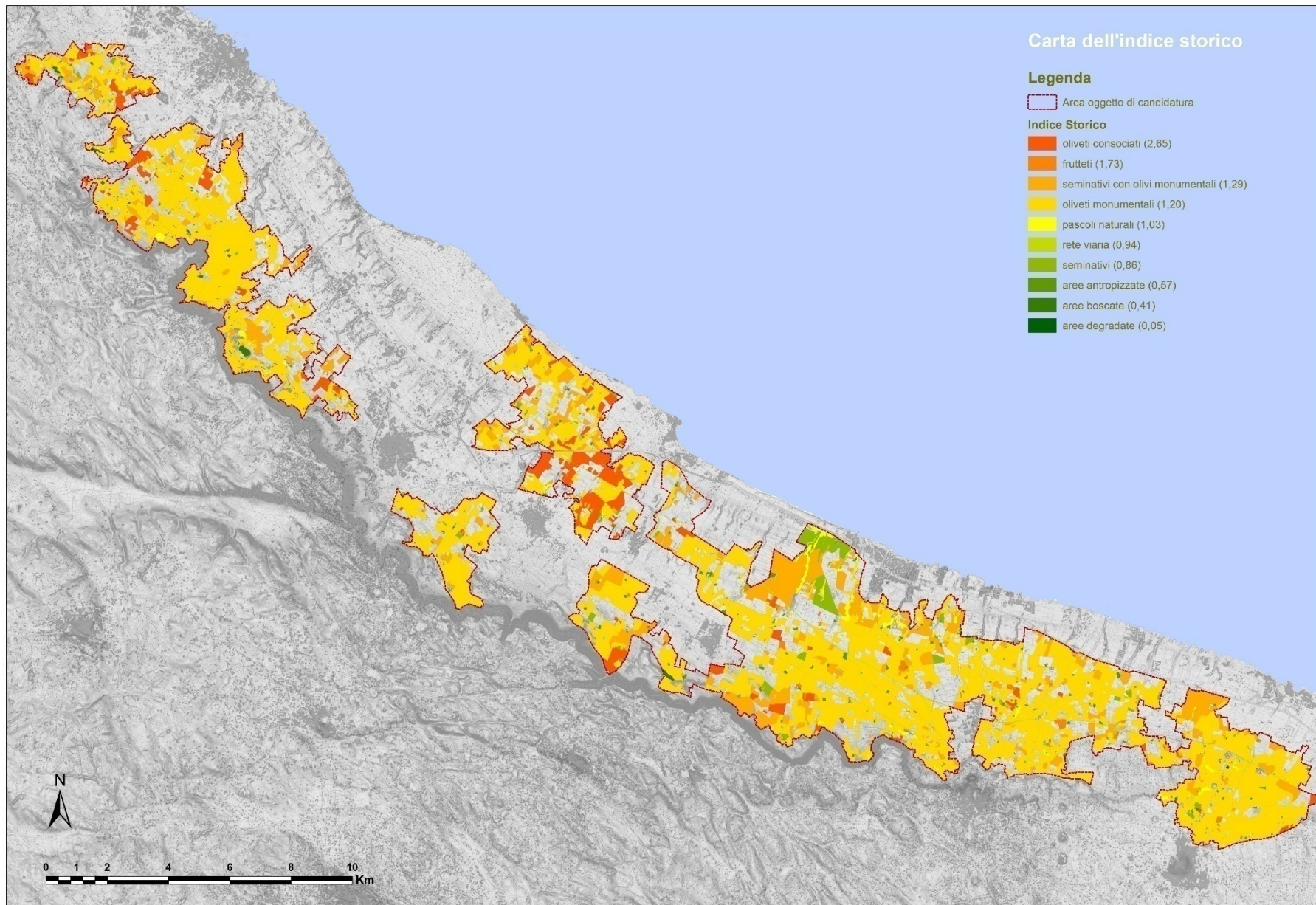



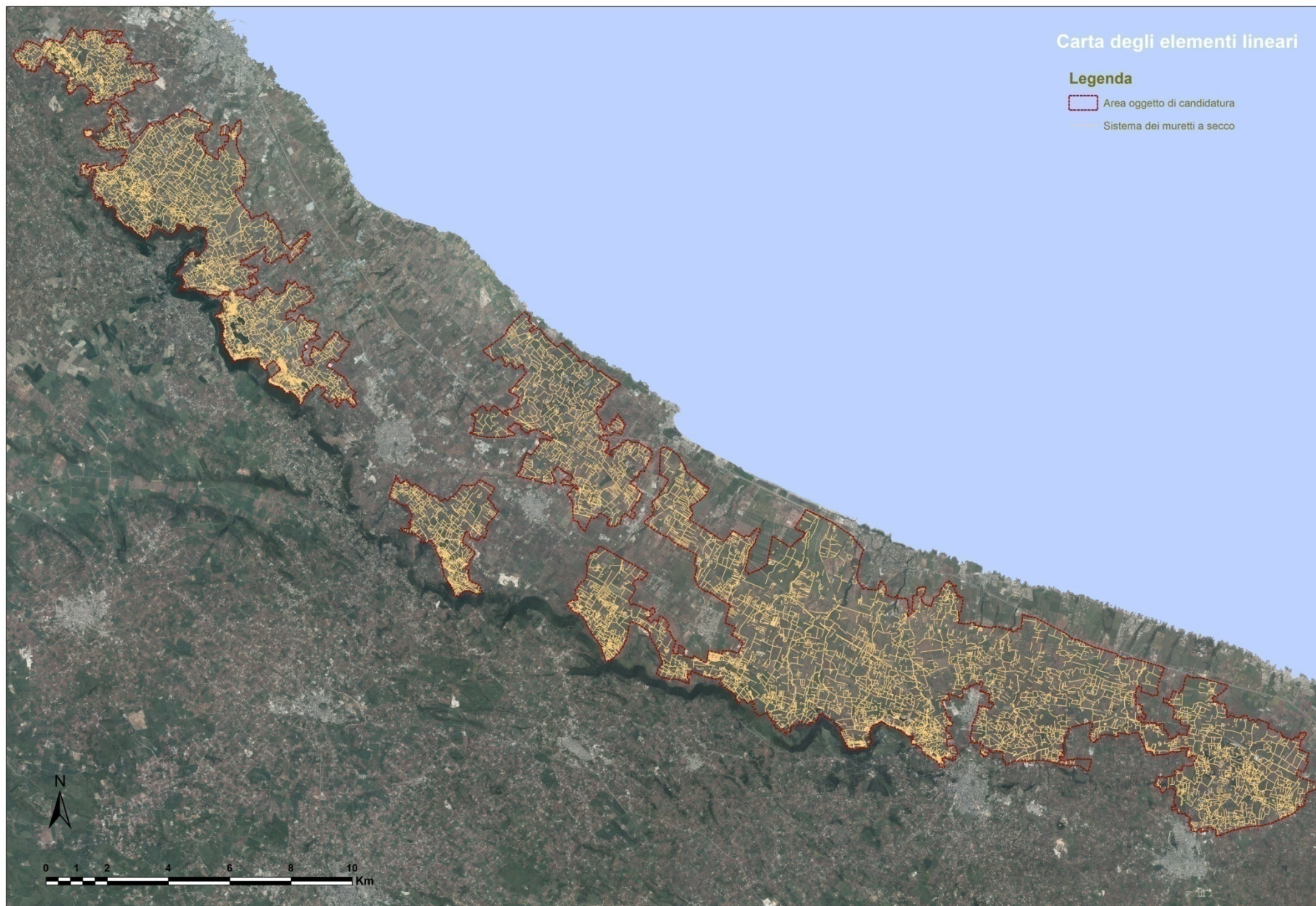

1.750 km di muretti a secco

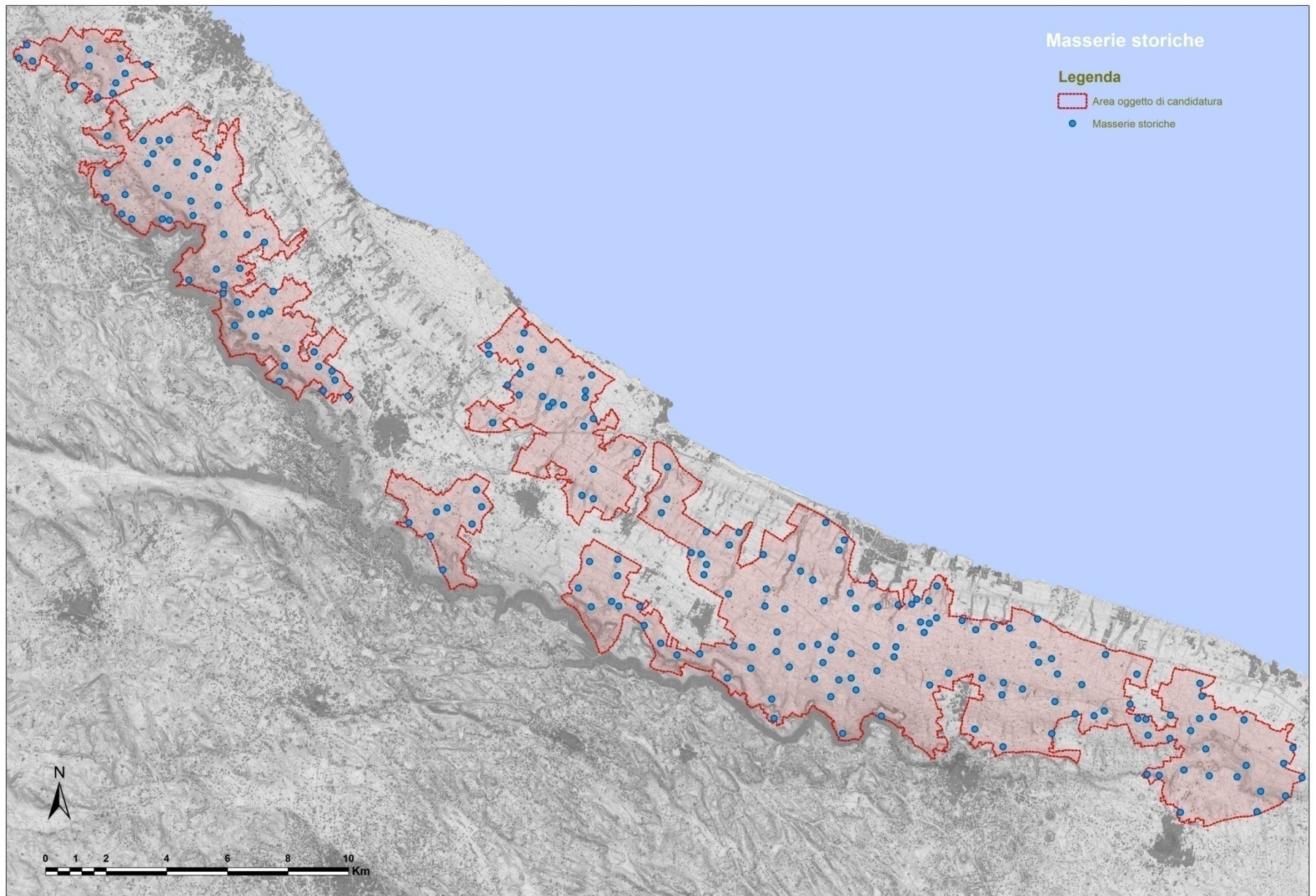

217 masserie storiche

Uliveti monumentali e Beni culturali





incontri di condivisione dei contenuti del dossier di candidatura



è un programma di lungo periodo che può assicurare un futuro agli oliveti centenari e alle nuove generazioni



dove occorre il concorso e la partecipazione dell'intera comunità



Grazie per l'attenzione!