

Agenzia Laore Sardegna: Ignazio Serafino Urru, Paolo Schirru, (Servizio Sostenibilità delle attività agricole - U.O. Servizi Ambientali e Cartografici)

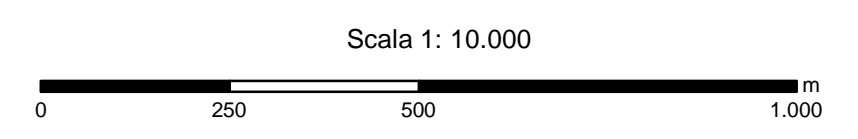
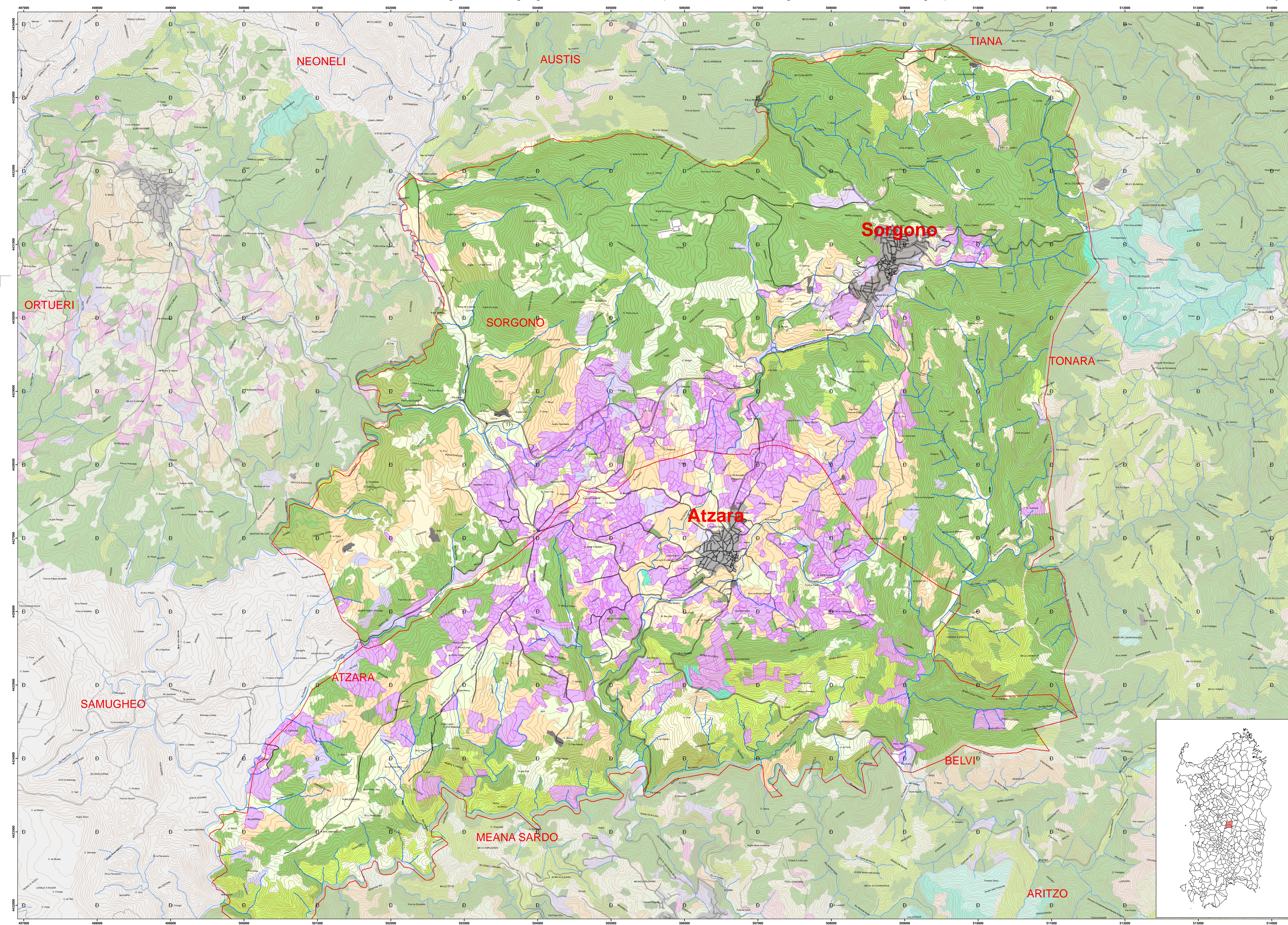

COORDINATE DEI VERTICI						
VERTICI	GAUSS-BOGA		WGS84 (UTM 32)		GEOGRAFICHE (WGS84)	
	N	E	N	E	φ	λ
NO	4344448	1507137	4344443	507706	39° 14' 57"	9° 4' 56"
NE	4344448	1514338	4344443	514336	39° 14' 57"	9° 4' 57"
SO	4328847	1507137	4328842	507706	39° 11' 55"	9° 4' 56"
SE	4328847	1514338	4328842	514336	39° 11' 55"	9° 4' 57"

L'altimetria, espressa in metri, è riferita al livello medio del mare.

QUADRI D'UNIONE

EDIFICI

PARTICOLARI ARCHITETTONICI E MANUFATTI

Titolo Pavimento	Volume esterno	Bascula	Locale	Cilindro	Manifatto generico	Fontana	Manifatto archeologico	Arco esterno	Mausoleo, Toro	Varia Piede	R

Site	isolate	genotype	DMEL	Forsk	period	intensity	Q

§ 10. ①. $\frac{1}{2} \cdot \frac{1}{2} = \frac{1}{4}$ y t t

— — — — —

Reti acqua potabile Reti smaltimento acque Reti elettrica Altri impianti

VIABILITA'

Caracalla Mafra Carpeste Sertão Itaboraí, Camarinalense Porto-Celaz

COMUNICAZIONI FERROVIARIE

Scatoloni ordinati	Scatoloni scelti	Esclusione	Il bene	Il prezzo	Rate, IPT
_____	_____	_____	_____	_____

Lago, Fiume, Canale Palude, Stagno Fiume Concaletta Sorgente Linea di sponda

Unità di Regione Unità di Provincia Unità di Comune Unità di sezione

VEGETAZIONE

Numero	Nome	Indirizzo	CAP	Città	Prov.	Regione	Paese
0	-0-0-0-0-	0	>	6	}	8	:
							7
							?

OROGRAFIA

Cura di livello distretto	Cura di livello distretto di determinazione incerta	Cura di livello ordinale	Cura di livello ordinale determinazione incerta	Cura di livello ausiliario
-----	-----	-----	-----	-----

Capsello	Trigonometrico	Punto triangolazione aerea	Punto quota di origine topografica	Coppo chil.
----------	----------------	-------------------------------	---------------------------------------	-------------

Uso del Suolo - Tavola 3

Scala 1:15.000

Uso del suolo

- ARBORICOLTURA CON ESSENZE FORESTALI DI CONIFERE
- AREE A PASCOLO NATURALE
- AREE A RICOLOINIZZAZIONE ARTIFICIALE
- AREE A RICOLOINIZZAZIONE NATURALE
- AREE AGROFORESTALI
- AREE ARCHEOLOGICHE
- AREE CON VEGETAZIONE RADA >5% E <40%
- AREE PREVALENTEMENTE OCCUPATE DA COLTURA AGRARIE CON PRESENZA DI SPAZI NATURALI IMPORTANTI
- AREE VERDI URBANE
- AREE VERDI URBANE
- BACINI ARTIFICIALI
- BOSCHI MISTI DI CONIFERE E LATIFOGHE
- BOSCO DI CONIFERE
- BOSCHI DI LATIFOGHE
- CAGNASTAGNI DA FRUTTO
- CESPUGLIETI ED ARBUSTETI
- CIMITERI
- COLTURE TEMPORANEE ASSOCIATE AD ALTRE COLTURE PERMANENTI
- COLTURE TEMPORANEE ASSOCIATE AL VIGNETO
- COLTURE TEMPORANEE ASSOCIATE AL OLIVETO
- FABBRICATI RURALI
- Fiumi, torrenti e fossi
- Formazioni di RIPA NON ARBOREE
- FRUTTETI E FRUTTI MINORI
- GIARDI
- INSEDIAMENTI INDUSTRIALI, ARTIGIANALI E COMMERCIALI E SPAZI ANNESSI
- INSEDIAMENTO DI GRANDI IMPIANTI DI SERVIZI
- LETTI DI TORRENTI DI AMPIEZZA SUPERIORE A 25 M
- MACCHIA MEDITERRANEA
- OLIVETI
- PRATI ARTIFICIALI
- PRATI STABILI
- RETI FERROVIARIE E SPAZI ANNESSI
- RETI STRADALI E SPAZI ACCESSORI
- ROCCHE NIVE, PIAISIE, RUPE, APPENDIMENTI
- SEMINANTI IN AREE NON IRRIGUE
- SEMINANTI SEMPLICI E COLTURE ORTICOLE A PIENO CAMPO
- SISTEMI CULTURALI E PARTICELLARI COMPLESSI
- SUGHERETE
- TESSUTO RESIDENZIALE COMPATTO E DENSO
- TESSUTO RESIDENZIALE RARO
- TESSUTO RESIDENZIALE RARO E NUCLEIFORME
- VIGNETI