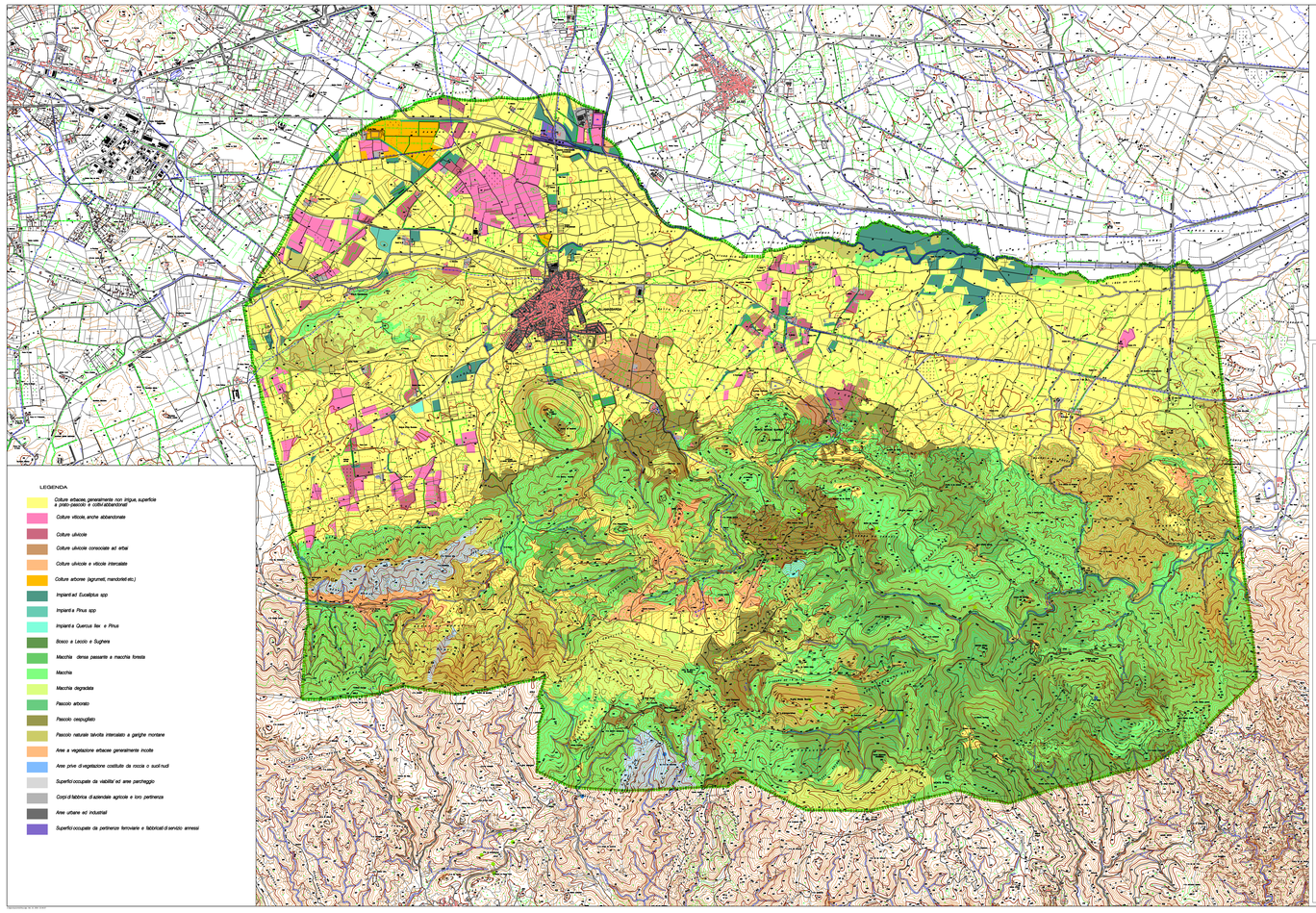

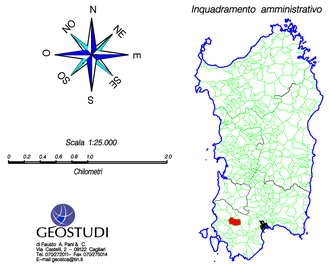

Inquadramento amministrativo

GEOSTUDI
di Fausto A. Pani & C.
Via Castelli, 2 - 09022 Cagliari
Tel. 070/07201 - Fax 070/279004
E-mail geostce@tin.it

COMUNE DI VILLAMASSARGIA

Provincia di CAGLIARI

PIANO URBANISTICO COMUNALE

I PROFESSIONISTI

Dr. Ing. Fernando Mura	Coordinatore
Prof. Angelo Aru	Consulente
Dr. Arch. Ignazio Garau	Consulente
Prof. Benedetto Meloni	Consulente
Dr. Geol. Fausto A. Pani	Consulente
Prof. Ing. Antonello Sanna	Consulente
Dr. Ing. Barbara Foddis	Collaboratrice

Tav. 4

Carta dell'uso attuale del suolo

Scala 1:25.000

Data Febbraio 2004

I L COMMITTENTE

COMUNE DI VILLAMASSARGIA