



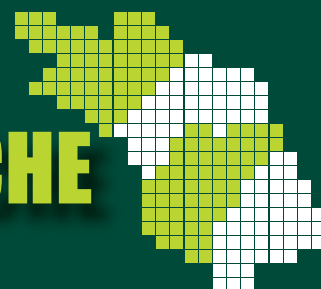
MINISTERO DELLE POLITICHE AGRICOLE
ALIMENTARI E FORESTALI



ATLANTE NAZIONALE DEL TERRITORIO RURALE

Monografie regionali sulla geografia
delle aree svantaggiate

REGIONE MARCHE





**MINISTERO DELLE POLITICHE AGRICOLE
ALIMENTARI E FORESTALI**



**ATLANTE NAZIONALE
DEL TERRITORIO RURALE**

**Monografie regionali
sulla geografia delle aree svantaggiate**

REGIONE MARCHE

Elaborazione a cura di CAIRE
giugno 2010

INDICE

	<i>pag.</i>
PRESENTAZIONE	5
Modello di valutazione delle condizioni di svantaggio del territorio rurale nello scenario nazionale	7
LE PRINCIPALI RISULTANZE DELLA RICERCA	15
La geografia dello svantaggio nella regione Marche	17
Le tipologie delle aree svantaggiate	20
Il rapporto con il quadro normativo	23
Il raffronto con gli indicatori di performance	24
GLI INDICATORI DELLO SVANTAGGIO NEL SISTEMA REGIONALE	27
1 I CARATTERI FISICI DEL TERRITORIO	29
2 GLI INDICATORI DEL SISTEMA AGRICOLO	37
3 GLI INDICATORI DEL SISTEMA FISICO AMBIENTALE	65
4 GLI INDICATORI DEL SISTEMA INSEDIATIVO	81
5 LE DIVERSE TIPOLOGIE DI SVANTAGGIO	119
6 MARGINALITA' (def. estensiva e restrittiva)	129
7 CONFRONTO TRA AREE SVANTAGGIATE "ATLANTE" E AREE SVANTAGGIATE EX DIRETTIVA CEE 268/75	139
8 CONFRONTO TRA AREE SVANTAGGIATE "ATLANTE" ED INDICATORI DI PERFORMANCE (reddito disponibile pro-capite al 2006)	153
9 CONFRONTO TRA AREE SVANTAGGIATE "ATLANTE" ED INDICATORI DI PERFORMANCE (variazione demografica 2001 -2008)	171
APPENDICE	191



PRESENTAZIONE

Il tema delle aree svantaggiate e marginali è stato oggetto non solo di una letteratura scientifica sempre più estesa e spesso di matrice interdisciplinare, ma anche di numerosi provvedimenti legislativi e normativi.

Il rapporto tra questi provvedimenti e le riflessioni e le elaborazioni condotte dalle diverse discipline, non sempre si è rivelato efficace e convincente, non solo per la specificità o la parzialità degli angoli visuali di volta in volta assunti dal legislatore nazionale (o comunitario), ma anche per la carenza delle informazioni e per la conseguente insufficiente operabilità del sistema informativo assunto a supporto degli interventi.

Per superare questi limiti, il Progetto "Atlante Rurale", promosso dal Ministero delle Politiche Agricole, Alimentari e Forestali, ha perseguito l'obiettivo di ricostruire un'immagine nazionale del territorio rurale, nelle sue componenti socio-economiche, ambientali ed insediative, attraverso la predisposizione di un sistema di indicatori a vasto spettro tematico.

E' stato così possibile costruire gli scenari territoriali delle condizioni di svantaggio del territorio agricolo e del popolamento rurale in Italia, sufficientemente comprensivi per affrontare la complessità del tema e sufficientemente flessibili da consentire simulazioni alternative.

Lo scopo fondamentale di questo lavoro è di predisporre un quadro esaustivo della realtà nazionale, in modo da affrontare con maggiore efficacia gli appuntamenti normativi che vengono variamente proposti dalla evoluzione dello scenario comunitario e nazionale, in particolare in una stagione come l'attuale densa di sollecitazioni. sul versante della ridefinizione delle politiche strutturali e della disciplina fiscale di agevolazione.

In gioco sono temi come quelli connessi agli interventi per la montagna, ai regimi di agevolazione fiscale e previdenziale, alla esigenza più volte espressa in sede comunitaria di una ridefinizione delle aree svantaggiate (direttiva 268/75), alla riconsiderazione degli obiettivi e delle strategie dei fondi strutturali e del loro contributo alle politiche di sviluppo rurale.

Il presente documento, che è parte di una serie di monografie regionali che aggiorna ed integra una precedente serie elaborata nel corso degli anni '90, ripropone le simulazioni della delimitazione delle aree svantaggiate, basate sulla interazione tra diverse famiglie di indicatori di matrice economica, ambientale ed insediativa, sulla scorta di un positivo riscontro dei risultati prodotti nella precedente stagione di impianto dell'Atlante Rurale che sono stati giudicati particolarmente significativi per descrivere le condizioni di svantaggio dei territori rurali.

L'intreccio tra gli indicatori proposto dall'Atlante Rurale ed ora aggiornato era apparso per molti aspetti nuovo ed originale, è pur non facendo riferimento ad uno specifico provvedimento normativo, ha potuto essere utilizzato a più livelli per delineare e verificare politiche per il territorio rurale italiano nelle sue articolazioni regionali e zonali.

Per questo suo orientamento "operativo" e in relazione all'ampiezza dello spettro tematico affrontato, era parso quanto mai opportuno utilizzare modalità "elementari" di interazione tra i diversi indicatori, che risultano così più facilmente comprensibili e rappresentabili a livello cartografico.

Si è cercato, quindi, di evitare che più sofisticate tecniche di analisi statistica multivariata imponessero il "prezzo" di una meno immediata lettura delle relazioni tra le variabili. La scelta è stata quella di operare attraverso la definizione di soglie preordinate di significatività delle variabili e l'impiego di operatori logici elementari, garantendo così la possibilità di ripercorrere ciascun passo dell'analisi e, soprattutto, di poter ripetere il procedimento variando le soglie dei parametri o gli operatori di incrocio, in modo da consentire una specifica misura dell'impatto che da una diversa definizione dei fenomeni può derivare all'estensione e distribuzione delle aree svantaggiate.

Questo approccio ha già consentito nella precedente versione delle monografie sullo svantaggio di rendere utilizzabili i risultati dell'Atlante in modo flessibile da parte delle diverse Autorità Nazionali, Regionali e Locali e consentirà a questo aggiornamento di poter ancora rispondere alle diverse istanze conoscitive e progettuali che segneranno le nuove stagioni di programmazione.

MODELLO DI VALUTAZIONE DELLE CONDIZIONI DI SVANTAGGIO DEL TERRITORIO RURALE NELLO SCENARIO NAZIONALE

La valutazione delle condizioni di svantaggio che si determinano a livello territoriale ha da sempre rappresentato una componente di rilievo nelle analisi socio-economiche, soprattutto per i suoi riflessi sulle indicazioni di politica economica e agricola. L'individuazione di indicatori in grado di misurare i caratteri quali-quantitativi dello sviluppo è stata alla base delle analisi territoriali dell'agricoltura e dell'intera società già a partire da quelle più squisitamente dualistiche (Nord-Sud) degli anni '50-'60, fino a quelle connotate da maggiore articolazione zonale e territoriale dei giorni nostri.

Il lavoro di valutazione da noi condotto per tutte le realtà regionali, intende apportare un contributo conoscitivo all'analisi territoriale del nostro paese ed in particolare all'individuazione delle condizioni di svantaggio delle zone rurali, prendendo in considerazione tre gruppi di variabili che possono utilmente integrarsi fra loro.

Le simulazioni si basano sulla interazione tra gruppi di indicatori rappresentativi dei fattori di svantaggio in relazione alle condizioni *ambientali*, *insediative* ed *economiche (agricole)* ed il loro confronto con a) indicatori di "performance", che descrivono direttamente o indirettamente il livello di sviluppo e b) con indicatori "normativi", che individuano gli ambiti di intervento delle politiche strutturali per le aree svantaggiate¹

Tra gli indicatori rappresentativi dei fattori di svantaggio, sono stati selezionati come particolarmente significativi:

- A) per quanto attiene le **condizioni economiche (agricole)**:
 - A1) l'intensità della produzione agricola: Valore Aggiunto in Agricoltura/SAU al 2000, con un valore soglia rappresentato dalla media comunitaria;
 - A2) la redditività del lavoro: Valore Aggiunto in Agricoltura/ULA al 2000, con un valore soglia rappresentato anche in questo caso dalla media comunitaria.
- B) Per quanto attiene le **condizioni ambientali**:
 - B1) l'attitudine produttiva media: APAM (ponderazione su base comunale della carta dell'attitudine produttiva dell'ambiente a 9 classi), con un valore soglia 2 ed un intervallo di oscillazione del parametro da 1 a 3,3.
- C) Per quanto attiene le **condizioni insediative**:
 - C1) la densità insediativa: il numero dei residenti/Kmq al 2008, con valore soglia 100 ab./Kmq. Questo indicatore è stato corretto per tener conto dei fenomeni insediativi di matrice turistica, stimando una densità equivalente della popolazione residente e turistica;
 - C2) l'accessibilità: popolazione al 2008 accessibile a 30', con valore soglia 100.000 abitanti.

L'individuazione di indicatori in grado di valutare le "performance" di intere aree nel complesso processo di sviluppo economico ed istituzionale si presenta più difficile per l'ampia possibilità di scelta, ma anche per le carenze informative che limitano le variabili che si possono considerare.

Nel presente lavoro si è operato come segue.

- D) Per quanto attiene agli **indicatori di performance** sono stati selezionati:
- D1) il livello di sviluppo, misurato dal reddito disponibile al 2006, con un valore soglia uguale alla media comunitaria;
 - D2) l'evoluzione demografica, misurata dalla variazione della popolazione residente nell'arco temporale 2001-08, con nessun valore soglia.
- E) Per quanto attiene agli **indicatori normativi**:
- E1) le aree svantaggiate ex Dir. C.E.E. 268/75

Combinando questi diversi gruppi di indicatori è possibile giungere ad una classificazione tipologica di aree che rappresenti meglio le diverse realtà del territorio rurale italiano.

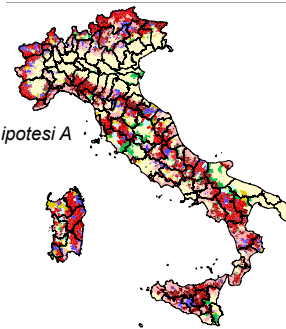
Per le condizioni descritte da più indicatori (sistema agricolo e sistema insediativo) si è costruito un unico indicatore complesso risultante dalla combinazione degli indicatori elementari che individua una:

- 1) **interazione forte**, quando si è ricorsi a un operatore logico "AND" che richiede la compresenza di entrambi gli indicatori elementari al di sotto del valore soglia;
- 2) **interazione debole**, quando si è ricorsi a un operatore logico "OR" che richiede la presenza di almeno uno degli indicatori al di sotto del valore soglia.

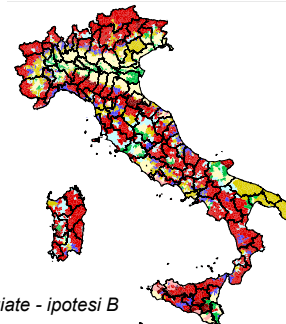
La valutazione è stata condotta secondo le due modalità di interazione, ed ha portato ad una classificazione tipologica dei comuni secondo il seguente schema:

CONDIZIONI DI MARGINALITÀ (SVANTAGGIO)			TIPOLOGIA AREE
AGRICOLE	AMBIENTALI	INSEDIATIVE	
SI	SI	SI	Aree marginali
NO	SI	SI	Aree strutturalmente svantaggiate
SI	NO	SI	Aree periferiche ad agricoltura povera
SI	SI	NO	Poli turistici o urbani
NO	NO	SI	Aree periferiche ad agricoltura sviluppata
NO	SI	NO	Aree a forte artificializzazione
SI	NO	NO	Aree con criticità nella economia agricola
NO	NO	NO	Aree urbane o rurali non svantaggiate

Tipologia delle aree svantaggiate - ipotesi A



Tipologia delle aree svantaggiate - ipotesi B



Utilizzando le ipotesi di interazione “forte” tra le variabili (ipotesi A), è possibile semplificare questa classificazione tipologica, aggregando le diverse classi in una classificazione dicotomica tra aree svantaggiate ed aree non svantaggiate. A questa classificazione dicotomica sono state poi associate due diverse definizioni di svantaggio:

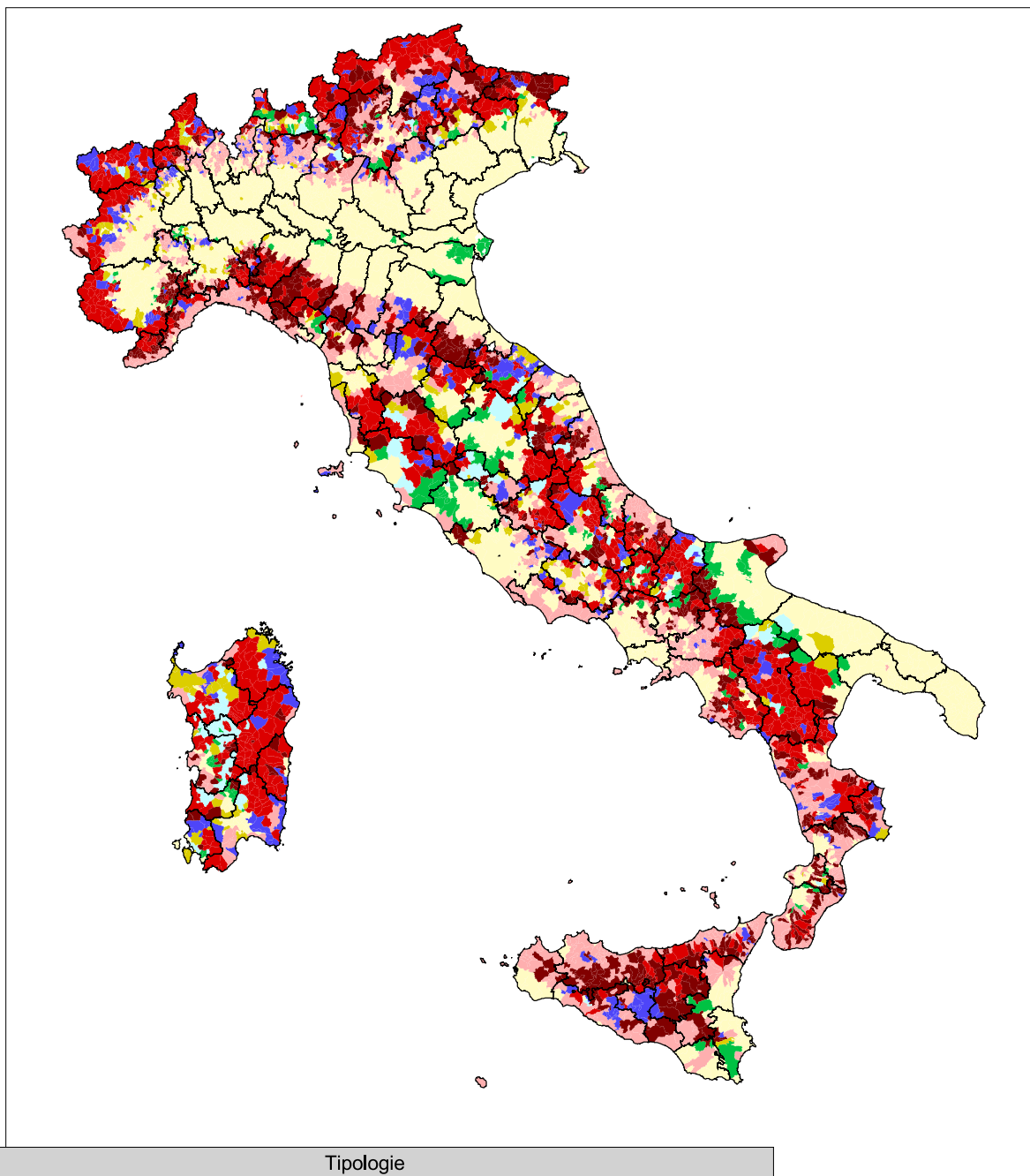
- a) in un’accezione **estensiva**, nelle *aree svantaggiate* ricadono le *aree marginali*, quelle *strutturalmente svantaggiate*, quelle *con criticità nella economia agricola* ed infine quelle *periferiche ad agricoltura povera*;
- b) in un’accezione **restrittiva**, le *aree svantaggiate* comprendono soltanto le *aree marginali* e le *aree periferiche a agricoltura povera*.

Le classificazioni così individuate sono state quindi sottoposte ad un confronto sia con gli indicatori di performance, sia, soprattutto, con quelli normativi, in modo da poter discutere le politiche per le aree svantaggiate oggi operanti, quanto meno nei loro aspetti di zonizzazione territoriale, ma anche per aprire la riflessione su nuove politiche di intervento.

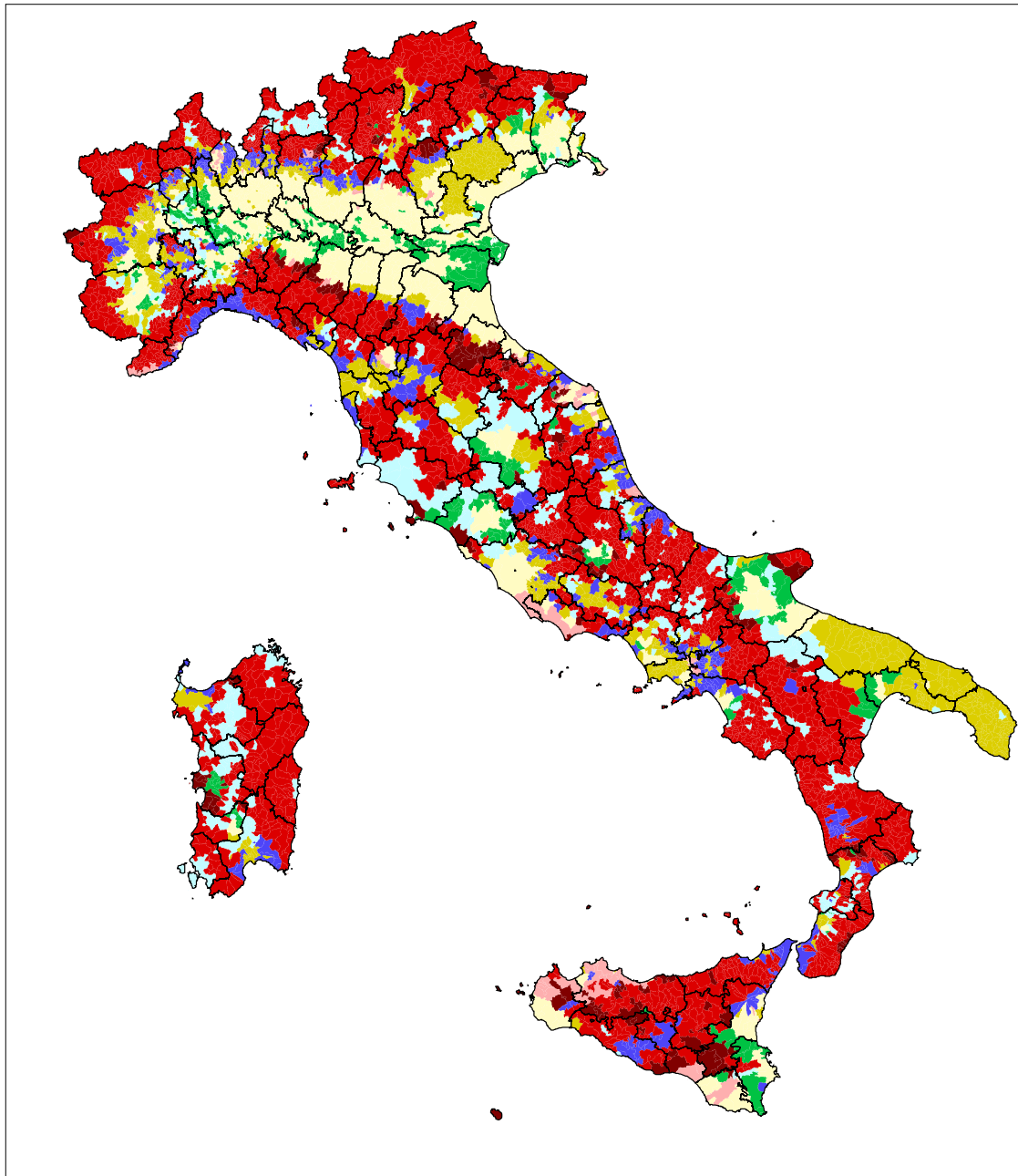
Ovviamente, come accennato in precedenza, simulazioni diverse si possono sempre condurre, utilizzando valori soglia per gli indicatori diversi da quelli da noi utilizzati nelle pagine seguenti.

¹⁾ Per le metodologie di calcolo ed altri chiarimenti riguardo alle variabili impiegate nel modello di valutazione si rimanda alle voci del glossario riportato in appendice.

Tipologia delle aree svantaggiate - ipotesi A

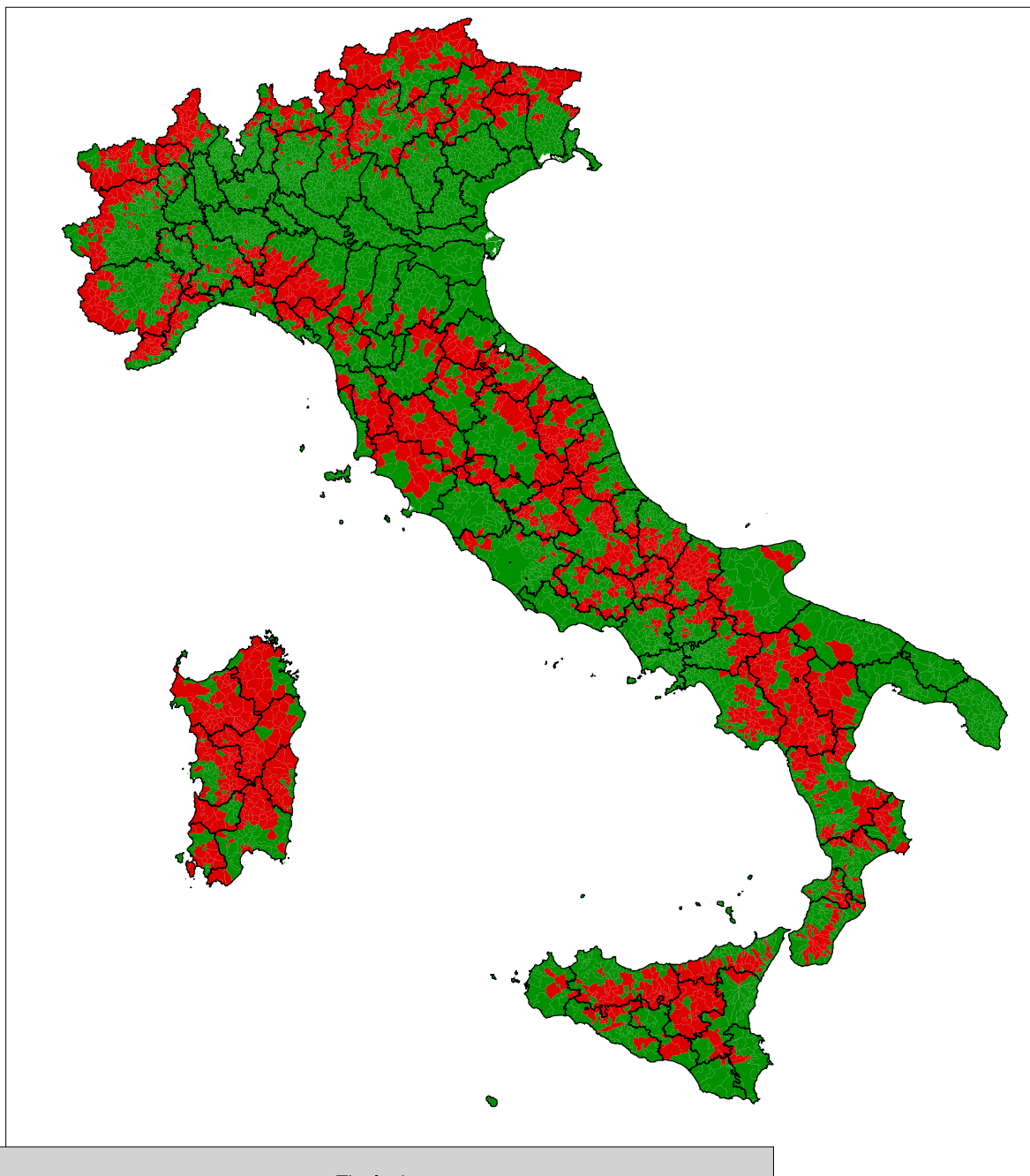


Tipologia delle aree svantaggiate - ipotesi B



Tipologie		
■ Marginali	■ Strutturalmente svantaggiate	■ Fortemente artificializzate
■ Turistiche e/o urbane	■ Con criticità nella economia agricola	■ Ricche
■ Periferiche ad agric. povera	■ Periferiche ad agricoltura sviluppata	

INDIVIDUAZIONE DELLE AREE SVANTAGGIATE (DEF. ESTENSIVA)



Tipologie

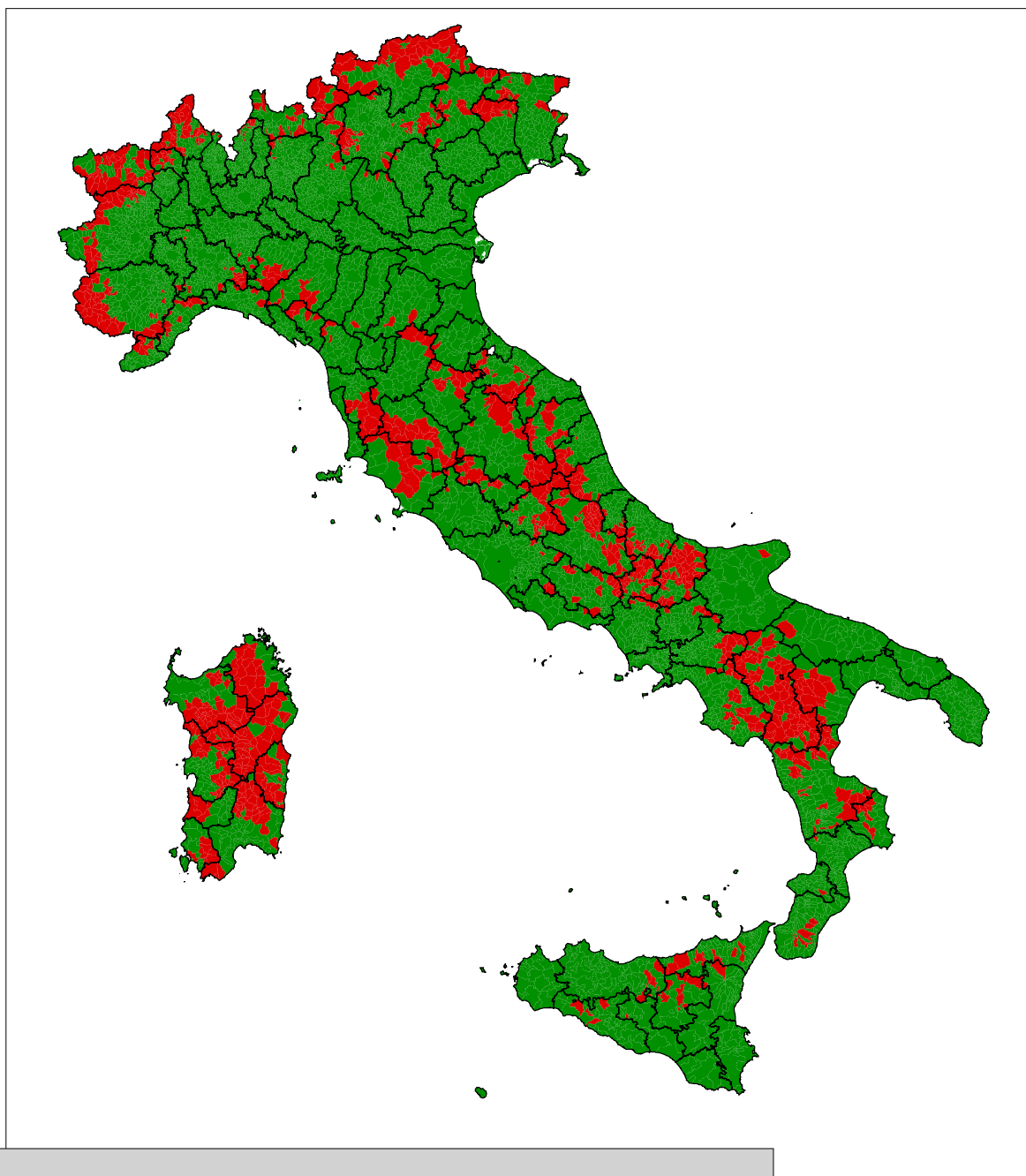


Aree svantaggiate





Aree non svantaggiate

INDIVIDUAZIONE DELLE AREE SVANTAGGIATE (DEF. RESTRITTIVA)



Tipologie

 Aree svantaggiate

 Aree non svantaggiate



LE PRINCIPALI RISULTANZE DELLA RICERCA



LA GEOGRAFIA DELLO SVANTAGGIO NELLA REGIONE MARCHE

Le Marche rappresentano una delle regioni più importanti sotto il profilo economico, essendo sede di un buon numero distretti produttivi ad alta concentrazione di imprese che ne fanno uno dei luoghi di massima attività economica del Centro Italia. Il quadro economico della regione parla di dinamiche crescenti fino al 2007, l'ultimo anno pre-crisi, con valore aggiunto crescente nell'industria (la crescita è stata costante e senza pause sia che si parli di industria manifatturiera, che di costruzioni), che nei servizi, in special modo il commercio e le attività del terziario avanzato. Il comparto agricolo è l'unico che ha visto ridursi il suo peso specifico nel nuovo millennio, con una diminuzione del valore aggiunto dal 2001, anche se in tempi più recenti sembrano esserci lievi segnali di ripresa.

Il decennio appena concluso ha, nel complesso, accresciuto l'importanza ed il peso economico della regione a livello nazionale, ma la diffusione di distretti a basso contenuto tecnologico pone qualche interrogativo sul futuro di queste tipologie produttive, soprattutto in relazione all'esplosione della recessione economica di fine 2008.

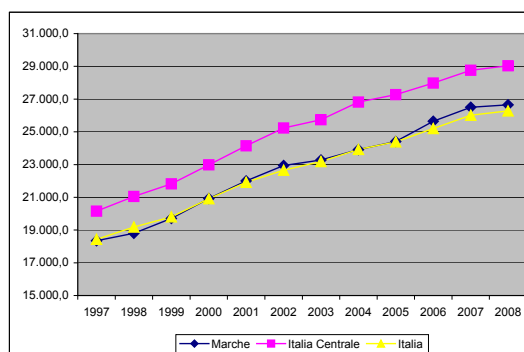


fig.1 Dinamica 1997 - 2008 del PIL pro-capite

Nel 2008 le Marche si trovano nel centro della graduatoria regionale per PIL pro capite, al decimo posto e con un valore per abitante molto vicino alle medie nazionali, ma inferiore rispetto ai valori della macro regione di riferimento, l'Italia Centrale (Lazio e Toscana si trovano su valori più elevati). Il PIL globale, nello stesso anno, è pari a 41.612 milioni di euro: nella graduatoria regionale sempre intorno alla mediana, dato che sorpassa regioni con Pil pro capite superiore ma minore popolazione (per esempio le due province che compongono il Trentino Alto Adige), ma è superato da regioni ad elevata popolazione quali Campania, Sicilia, Puglia. La crescita in termini reali del PIL nell'ultimo decennio vede le Marche come la regione migliore in Italia, con una crescita 1998-2008 del 18,2% del PIL con anno di riferimento il 2000, anche se nel 2007-2008 tale grandezza è diminuita, causa la recessione generalizzata. Questa è un'altra conferma della vivacità della regione.

In questo contesto l'agricoltura ha seguito sentieri evolutivi differenti rispetto agli altri comparti: si è verificato un picco di crescita del valore aggiunto agricolo nel 2001 e 2002, per poi iniziare una graduale discesa che sembra essersi finalmente arrestata nel 2007 (ultimo dato disponibile). L'agricoltura marchigiana si è smarcata anche dal dato nazionale, che il picco lo ha fatto registrare nel 2003-2004.

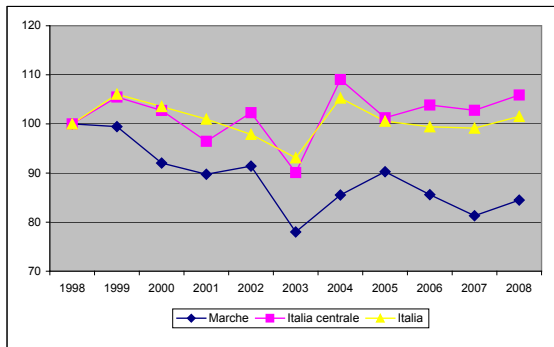


fig.2
Dinamica 1997 - 2008 del Valore Aggiunto in agricoltura

Come si può notare anche dalla figura, a livello nazionale l'agricoltura ha tenuto le posizioni nell'arco del decennio, mentre lo stesso non si può affermare per le Marche, con anni di drastica riduzione del valore aggiunto come il 2000 ed il 2003.

Il settore nell'ultimo decennio ha subito un'ulteriore contrazione occupazionale, passando da 31.600 occupati del 1998 a 27.000 nel 2008, e questa contrazione sembra essere andata di pari passo con la contrazione del valore aggiunto prodotto, quindi apparentemente non ci sono state modifiche sostanziali dal punto di vista della produttività del lavoro agricolo. Detta contrazione è generalizzata a livello nazionale, non è solo una peculiarità della regione oggetto d'indagine, e l'abbandono delle coltivazioni è una problematica nazionale dovuta alla concorrenza estera, a problemi di ricambio generazionale e altri fattori.

La stesse considerazioni valgono per il peso occupazionale del settore, pari al 3,6% degli occupati nel 2008 contro una media nazionale del 3,9%. Il peso in termini di valore aggiunto dell'agricoltura a livello regionale nel decennio ha subito un colpo peggiore, dimezzandosi e passando dal 3,7% all'1,7%, anche se è giusto puntualizzare che tale dinamica è il risultato di due forze, per cui le difficoltà del settore agricolo si sommano ad contesto economico contraddistinto da una grande crescita.

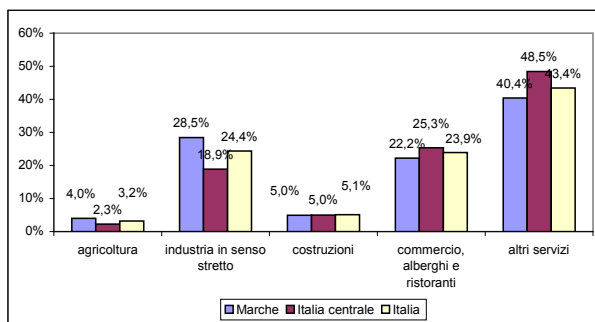


fig.3
Composizione % del valore aggiunto per settori al 1997

Analizzando i dati delle produzioni dalla contabilità territoriale sono avvenuti alcuni cambiamenti di una certa importanza nel periodo osservato (1997 - 2007): tutte le produzioni cereali sono diminuite rispetto al 1997, con la sola esclusione del frumento duro. Nelle ortive c'è stato un riorientamento delle superfici, alcune coltivazioni che negli anni '90 erano molto diffuse come la barbabietola da zucchero ed il girasole hanno lasciato spazio ad altri ortaggi come pomodori e zucchine.

Tra le produzioni ad elevato valore aggiunto la produzione di uva da vino è diminuita del 40%, il vino del 60% (rispetto al 1997), ma la produzione di olio è più che raddoppiata nel decennio esaminato.

L'allevamento nel 1997 si reggeva su tre capisaldi: bovini, suini, e pollame; i dati più recenti ci dicono che le produzioni avicole e suine hanno mantenuto intatti i volumi prodotti, mentre c'è stata una contrazione del comparto bovino nell'ordine del 40%.

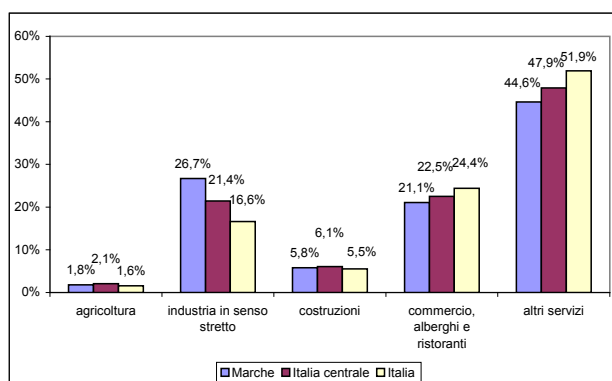


fig.4
Composizione % del valore aggiunto per settori al 2007

Particolare interesse riveste quindi in un simile contesto economico sia il tema delle aree svantaggiate che quello di una progressiva ridefinizione dei termini con cui questo stesso tema si presenta nello scenario regionale.

In termini quantitativi la presenza di condizioni di svantaggio nel contesto regionale marchigiano è riscontrabile in una quota rilevante del territorio:

- 42 comuni – se si adotta la definizione più “restrittiva” di aree svantaggiate che abbiamo proposto, localizzati per la maggior parte nel territorio delle province di Pesaro-Urbino e Macerata, che occupano più del 27% del territorio ed ospitano appena il 6% della popolazione regionale;
- 103 comuni – se viceversa si adotta la più “estensiva” delle definizioni proposte – che ampliano la superficie interessata sino al 52% del territorio complessivo regionale ospitando una quota abbastanza limitata della popolazione marchigiana (25%)

LE TIPOLOGIE DELLE AREE SVANTAGGIATE

In base alla tipologia i comuni classificati come svantaggiati, secondo la definizione più "restrittiva", rientrano per la maggior parte (33 comuni su 42) fra le **aree marginali**. Tali aree sono caratterizzate dalla presenza di una molteplicità di fattori negativi: di tipo economico, ambientale e insediativo, che insieme concorrono a determinare un basso livello di sviluppo degli ambiti territoriali interessati.

A questi si aggiungono 9 comuni appartenenti alle **aree periferiche ad agricoltura povera**, aree cioè dove la penalizzazione dello stesso settore agricolo è in relazione, più che con limitazioni di natura fisico-ambientale, con limitazioni derivanti dalla propria collocazione eccentrica rispetto al sistema urbano ed ai servizi da questo offerti.

I 42 comuni così individuati dispongono di una superficie di quasi 2.600 Km². (27% della superficie territoriale regionale) e una popolazione residente, nel 2008, di 98.000 abitanti equivalente al 6% del totale regionale. La densità è di 38 abitanti per Km², pari al 23% della media regionale.

Questi comuni sono situati esclusivamente sulle aree appenniniche marchigiane, comprendendo comuni di tutte le province, in particolare di quella pesarese (34% del territorio) e maceratese (33%). Molto inferiore la quota di territorio "svantaggiato" della provincia ascolana (24%) e di quella anconetana (10%).

La relativa debolezza della struttura economica delle aree svantaggiate, all'interno, è riconducibile in primo luogo all'accentuarsi dei vincoli di natura orografica. La superficie territoriale situata oltre i 600 metri sul livello del mare tocca il 44% del totale, di cui solo l'8% delle terre supera i 1.200 metri. A livello regionale le terre situate al di sopra dei 600 metri sono il 21% del totale, mentre quelle che superano i 1.200 metri di quota si collocano poco al di sopra del 3,5%.

Nel complesso le condizioni ambientali richiamate si riflettono direttamente sia sul livello medio del valore aggiunto agricolo per unità di lavoro annua (VAA/ULA), sia su quello del valore aggiunto agricolo per ettaro di superficie agricola utilizzata (VAA/SAU).

Il VAA/ULA è in media, nei 42 comuni classificati come svantaggiati (ipotesi restrittiva), di 14.891€, sensibilmente inferiore alla media comunitaria (21.834,5 €) e inferiore anche a quella regionale (18.846,7 €). Per quanto riguarda, invece, la VAA/SAU, essa è di 681,1 € per Ha di superficie agricola utilizzata, a fronte di un dato medio europeo di 1.123,6 € per Ha.

In base ai dati del censimento del 2000, nelle aree in questione sono presenti oltre 9.200 aziende con una superficie aziendale di 184.000 ettari, di cui 64.000 coperti da boschi, mentre la SAU ammonta a circa 104.000 ettari.

La superficie agricola utilizzata è costituita per quasi i due terzi di seminativi, la metà

dei quali coltivati a cereali, frumento in gran parte, mentre le foraggere avvicendate occupano ben 20.000 ettari. Le altre coltivazioni sono praticamente assenti.

Una buona estensione presentano i pascoli e i prati permanenti: 32.000 ettari, circa il 31% della SAU.

La zootecnia conosce un discreto sviluppo. Prevale l'allevamento ovino con 41.000 capi, cui si aggiungono circa 20.000 capi bovini e 22 mila capi suini. Discreto l'allevamento dei polli, che si aggirano sui 725.000 capi.

I comuni che possono essere considerati in condizioni di svantaggio salgono a 103 qualora si accolga la definizione estensiva sempre mantenendo, però, l'ipotesi di una interazione "forte" fra le variabili considerate.

In questo secondo caso l'area dello svantaggio cresce fino ad estendersi su una superficie di 5.000 Km². (52% della superficie della regione) con una popolazione, nel 2008, di quasi 400.000 abitanti e una densità di circa 79 abitanti per Km², oltre il doppio di quella che si registra nell'area delimitata in base alla definizione più restrittiva. Se poi si considerano gli andamenti demografici registrati nel periodo 1951-2001 si può osservare come l'area in questione sia stata interessata da processi di spopolamento solo nell'ipotesi più restrittiva dello svantaggio: la popolazione è diminuita nel periodo in questione del 22% se si includono le aree strutturalmente svantaggiate e le aree con criticità nell'economia agricola, rispetto al 81% registrato nell'area precedentemente considerata. Si tenga presente, inoltre, che in epoche più recenti la popolazione è in aumento in entrambe le aree. Nel periodo 2001-2008 la crescita considerando i 103 comuni è stata del 5%, mentre focalizzando l'analisi sulla dinamica dei 42 comuni marginali e /o periferici ad agricoltura povera la crescita è stata solo dell'1,5%. Si tratta di considerazioni di carattere generale che potrebbero spingere a prendere in considerazione in sede di decisione la definizione più estensiva dello svantaggio accolta dal modello di interazione "forte" fra le variabili.

In base a quest'ultima definizione si aggiungono, ai 42 comuni rientranti nella definizione restrittiva altri 61 comuni di cui: 48 classificati come **aree strutturalmente svantaggiate**, si tratta di comuni caratterizzati dalla presenza di aree agricole che consentono una certa varietà e specializzazione delle colture, principalmente localizzati nelle province di Ascoli Piceno e Macerata, nelle aree di collina interna, cui si aggiungono 13 comuni che il nostro modello ci porta a classificare fra le **aree con criticità nella economia agricola**, dislocati nel maceratese e nella provincia di Pesaro-Urbino.

Nel complesso l'inclusione di comuni a agricoltura relativamente ricca determina un innalzamento dei valori medi della VAA/ULA, che sale a 17.327,8 € per ULA, e un significativo aumento della redditività delle superfici agricole che arriva a 1.154,5 € allineandosi con la media europea.

Si tratta di valori relativamente elevati dovuti alla diminuzione dell'incidenza di prati, pascoli e foraggere sul totale della superficie coltivata a livello regionale. La SAU aumenta di 120.000 ettari, su un aumento di superficie totale pari a 180.000 ha., di cui

90.000 si aggiungono alle superfici coltivate a seminativi e 20.000 ai prati e pascoli. Continuano ad essere di lieve entità gli ettari condotti a legnose: 5.000 ha. a vite e 3.500 a frutteti.

In queste zone, l'allevamento ovino continua a rappresentare il 50% del patrimonio regionale con oltre 98.000 capi, mentre i bovini consistono in più di 40.000 capi. Buona, altresì, la consistenza delle scorte suini, oltre 53.000 capi, un terzo delle scorte regionali.

La restante parte del territorio, che comprende 143 comuni con oltre il 74% della popolazione e il 48% del territorio, è costituita dalle aree non considerate in alcun modo in condizione di svantaggio in base al modello di simulazione a interazione "forte" fra le variabili. Naturalmente è opportuno qui ricordare che quando parliamo di svantaggio intendiamo riferirci esclusivamente al settore agricolo e alle caratteristiche del territorio sotto il profilo ambientale e della sua armatura urbana, ma non alle sue condizioni economiche complessive che possono essere anche di forte penalizzazione nel contesto nazionale e europeo.

I 143 comuni non svantaggiati sono inquadrati in 4 diverse tipologie. La tipologia più rappresentata è costituita dalle **aree fortemente artificializzate**: 63 comuni in tutto (19% del territorio e 31% della popolazione) in cui le limitazioni fisiche e ambientali risultano in parte compensate dagli effetti positivi dovuti alla presenza di poli urbani interni alle aree in questione o da esse facilmente accessibile. In questa tipologia rientrano, tutti i comuni litoranei della provincia di Ascoli Piceno, i comuni collinari della zona di Senigallia e due capoluoghi: Ancona ed Ascoli.

Seguono le **aree turistiche e/o urbane** che comprendono 32 comuni, ove le buone condizioni insediative hanno, in alcuni casi, determinato una specializzazione turistica dei territori interessati. Gran parte di questi comuni è individuata da Urbino e dai comuni limitrofi.

La tipologia delle **aree ricche** è rappresentata da 45 comuni, localizzati prevalentemente nelle aree costiere, che comprendono il 14% della superficie della regione e 32% della popolazione residente.

Quasi assenti le **aree periferiche ad agricoltura sviluppata**, si tratta, infatti, dei comuni di Acqualagna, Sant'Angelo in Vado e Sassoferrato.

Le valutazioni ambientali e geografiche suddette concernono, come abbiamo visto, con lo scenario delle tipologie territoriali così come viene a determinarsi nel modello di interazione "forte" fra indicatori della stessa famiglia, quello cioè che richiede che un ambito, per essere definito svantaggiato sotto il profilo agricolo, presenti valori sia del Valore aggiunto per unità di lavoro annuo, sia del Valore Aggiunto agricolo per ettaro di superficie agricola utilizzata inferiori ai valori di soglia prefissati e analogamente che, per essere definito svantaggiato sotto il profilo insediativo, richiede che sia l'indicatore di densità equivalente, che quello di accessibilità siano al di sotto delle medie di riferimento.

Per molti aspetti diversa risulta la geografia delle aree svantaggiate che si verrebbe

a configurare utilizzando un modello di interazione “debole” tra le variabili, secondo cui è sufficiente, per determinare giudizi di svantaggio, che solo una della coppia di variabili che descrivono il sistema agricolo o il sistema insediativo si trovi al di sotto dei valori soglia.

A questo modello di interazione “debole” corrisponde tuttavia una minore significatività: poiché, ad esempio, ad un modesto Valore Aggiunto per ettaro associato ad un'elevata produttività dello stesso per unità di lavoro può corrispondere un indirizzo agricolo estensivo invece di una situazione di svantaggio strutturale, oppure ad una bassa densità in buone condizioni di accessibilità può corrispondere un territorio rurale potenzialmente ricco di opzioni nella fruizione dei servizi, anziché un'area marginale.

Questo scenario, quindi, non è stato sviluppato nei confronti con l'attuale assetto normativo e con gli indicatori di “performance globale”.

Può essere comunque di un qualche interesse notare che, in quest'ultima ipotesi, la tipologia territoriale delle **aree marginali** passerebbe da 33 a 112 comuni, interessando il 15% della popolazione e il 48% del territorio. Un'altra tipologia in espansione è quella delle **aree periferiche a agricoltura povera**, che passano da 9 a 19 comuni, interessando il 12% del territorio e il 6% di popolazione residente.

Al contempo, aumentano fortemente le **aree con criticità nella economia agricola** (da 13 a 29 comuni) mentre quelle turistiche o urbane restano immutate sul valore di 32 comuni in entrambe le ipotesi. Le restanti tipologie si contraggono fortemente, a partire dalle **aree ricche** che sono rappresentate ora, da 19 e lo stesso vale per le aree fortemente artificializzate che passano a 12 comuni. Buona parte delle stesse aree costiere, con l'eccezione parziale di Fano, Pesaro e dei comuni attorno ad Ancona, finiscono con l'essere comprese nella “geografia dello svantaggio” che va così a estendersi ai tre quarti del territorio regionale e al 50% della popolazione residente.

IL RAPPORTO CON IL QUADRO NORMATIVO

Lo scenario “normativo” considerato nel confronto con il nostro modello di simulazione è quello individuato dalla Direttiva CEE 268 del 1975. Rispetto a questa normativa le aree svantaggiate della regione Marche comprendono una quota di circa il 64% dell'intero territorio regionale.

La normativa richiamata si riferisce, quindi, ad ambiti territoriali notevolmente più estesi di quelli configurati nel nostro modello di simulazione fondato su un legame forte fra le variabili in cui la superficie territoriale interessata varia fra il 27% (definizione restrittiva) e il 52% (definizione estensiva).

In particolare in base alla direttiva CEE 268/75 rientrano nella categoria delle aree svantaggiate non solo le *aree di montagna* (art. 3 paragrafo 3 della Direttiva) con 86 comuni, di cui 11 solo parzialmente delimitati, ma anche le *aree minacciate da*

spopolamento (art.3 par.4 della Direttiva) che comprendono una fascia continua di comuni della collina interna che parte da Ascoli Piceno ed arriva fino alla provincia di Ancona, oltre ad un gruppo di comuni pesaresi in prossimità di Urbino. In totale si tratta 37 comuni di cui 16 parzialmente delimitati. In complesso i comuni in questione rappresentano un territorio pari al 64% del totale e 27% della popolazione.

Lo scarto fra il modello istituzionale e la simulazione appare molto evidente sia nella interpretazione “*estensiva*” (21 comuni svantaggiati secondo la Direttiva CEE e non svantaggiati da simulazione, viceversa, 28 comuni non svantaggiati secondo la Direttiva CEE ma svantaggiati da simulazione) che nella interpretazione “*restrittiva*” (61 comuni svantaggiati da Direttiva CEE e non svantaggiati da simulazione, viceversa 7 comuni non svantaggiati da Direttiva CEE ma svantaggiati da simulazione).

IL RAFFRONTO CON GLI INDICATORI DI PERFORMANCE

Il giudizio sul livello di svantaggio di un determinato territorio può essere formulato valutandone le determinanti strutturali (come si è fatto simulando gli scenari che sono stati sin qui descritti), ma può anche essere ricostruito utilizzando indicatori di “*performance*”, che descrivano cioè il “risultato ottenuto” da ambiti territoriali diversi sul sentiero dello sviluppo. Risultati che ovviamente possono essere il portato anche di fattori soggettivi, congiunturali o addirittura casuali, ma che in larga misura appaiono comunque fortemente correlati alla distribuzione delle opportunità, dunque ai vantaggi e agli svantaggi competitivi dei diversi territori.

Il livello di sviluppo, misurato in termini monetari dal reddito disponibile pro-capite, costituisce indubbiamente un indicatore sintetico significativo dei risultati che diverse comunità hanno raggiunto e ciò pur prendendo in debita considerazione le critiche che a questo approccio sono venute da parte di chi ha sostenuto che questo indicatore non dava conto degli aspetti distributivi e soprattutto di quelli connessi alle condizioni di benessere determinate dalla fruizione di beni e servizi, la cui utilizzazione non dà luogo a transazioni monetarie (prime tra tutte le risorse ambientali).

Nelle Marche la distribuzione del reddito denota, sotto il profilo territoriale, una caratterizzazione abbastanza netta. Innanzitutto, tutti i capoluoghi (ad eccezioni di Ascoli e Urbino, di poco inferiori) fanno registrare valori di reddito pro-capite al di sopra della media comunitaria, così come la quasi totalità dei comuni costieri o a questi prossimi.

L'area interna, invece, fa registrare valori di reddito inferiori alla media comunitaria in ben 228 comuni (pari al 92% del totale). Nelle aree ad alto reddito si concentra un terzo della popolazione marchigiana, distribuito sul 14% del territorio.

La distribuzione geografica di questo indicatore si sovrappone solo in parte alla zonizzazione delle aree svantaggiate da noi definita. Il confronto con la definizione

“restrittiva” non individua aree svantaggiate ad alto reddito; mentre spicca un consistente numero di comuni non considerati svantaggiati che presentano livelli di reddito pro-capite inferiori alla media comunitaria (186 enti, pari 75%): la loro collocazione geografica si estende per buona parte del territorio collinare e montano della regione.

Una prima conclusione che parrebbe potersi trarre da questo confronto è che, in un contesto regionale con una distribuzione del reddito poco polarizzata e tendente a livelli inferiori alle medie UE, l'indicatore relativo al reddito disponibile è poco sensibile - e relativamente poco efficace - nel descrivere la distribuzione delle condizioni di svantaggio, con rilevanti escursioni al di sopra e al di sotto della soglia utilizzata, che sono determinate anche dalla modesta polarizzazione della distribuzione e dal suo “affollarsi” attorno ai valori medi.

Per quanto riguarda il raffronto fra le aree svantaggiate e la dinamica demografica esso è apparso decisamente più significativo. Come abbiamo già avuto modo di rilevare fra il 1951 e il 2001 la popolazione è diminuita dell'81% nei 42 comuni rientranti nella definizione più restrittiva dello svantaggio e del 22% nei 103 comuni interessati dalla definizione più estensiva.

Il fenomeno è continuato, sia pure in forme più attenuate anche in anni recenti: prendendo a riferimento gli andamenti anagrafici relativi al periodo 2001-2008 si può osservare come 19 comuni su 42 (definizione restrittiva) e 53 su 103 (definizione estensiva) facciano registrare un incremento di popolazione. Gran parte di questi comuni sono piccoli, con le eccezioni di Fano e Fabriano, e i termini della crescita sono molto diversificati.

Per contro i 143 comuni non svantaggiati (in base alla definizione estensiva dello svantaggio) che hanno fatto registrare nel periodo considerato un aumento della popolazione sono la maggioranza (132) e raccolgono oltre il 70% della popolazione regionale

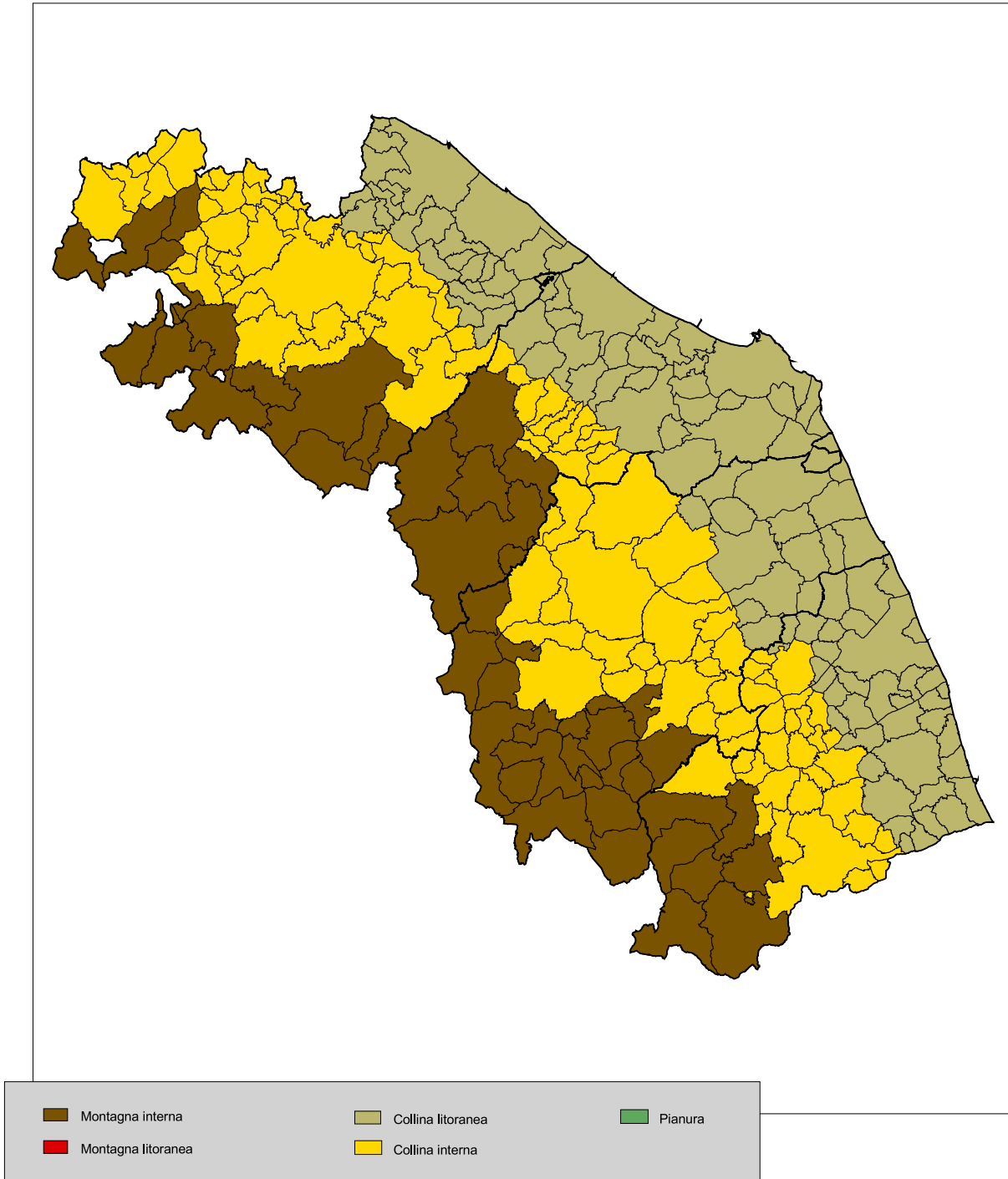
Le considerazioni sin qui svolte si riferiscono al movimento anagrafico della popolazione, che tiene conto sia delle variazioni corrispondenti al saldo sociale dell'andamento demografico (che in un'ipotesi di fluidità dei mercati del lavoro e delle abitazioni dovrebbe essere in correlazione strettissima con il differenziale di sviluppo tra aree), sia di quelle che registrano il saldo naturale della popolazione (che dovrebbe dar conto degli effetti cumulativi in termini di invecchiamento e declino della natalità).



GLI INDICATORI DELLO SVANTAGGIO NEL SISTEMA REGIONALE

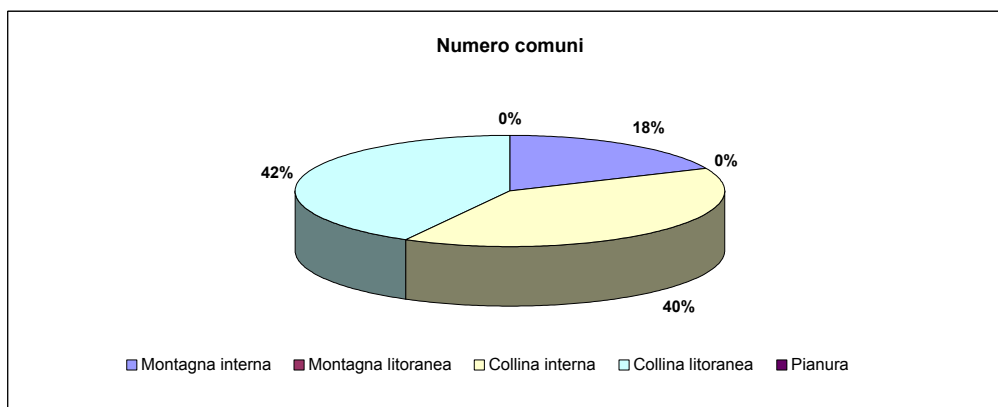
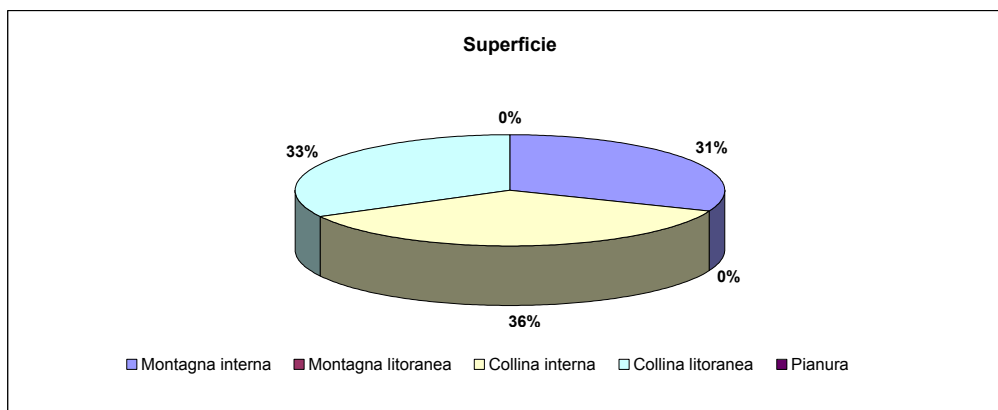
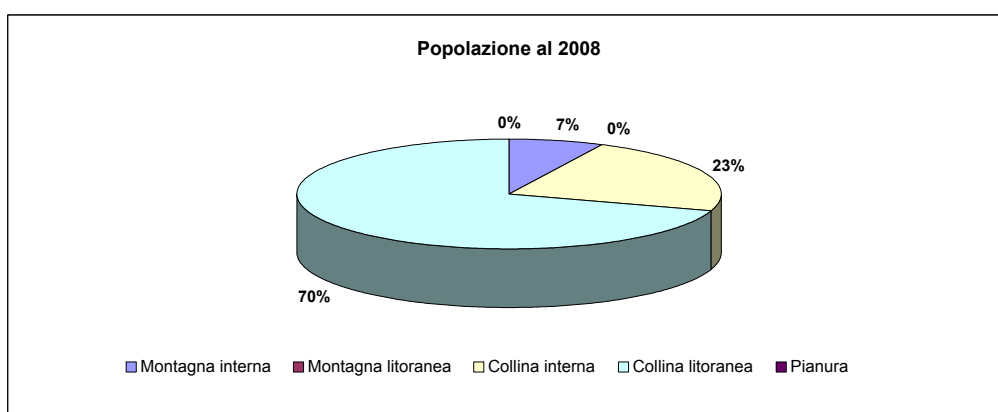
1 - I CARATTERI FISICI DEL TERRITORIO

fig. 1a - Zone altimetriche - ISTAT



Tav. 1.1 - Popolazione, superficie e numero di comuni per zone altimetriche - regione Marche

Zona altimetrica	Popolazione residente al 2008		Superficie territoriale (Kmq)		Numero comuni	
	v.a.	%	v.a.	%	v.a.	%
Montagna interna	115.087	7,3	3.021,83	31,2	45	18,3
Montagna litoranea						
Collina interna	357.880	22,8	3.505,08	36,2	98	39,8
Collina litoranea	1.096.611	69,9	3.166,62	32,7	103	41,9
Pianura						
Totale	1.569.578	100,0	9.693,53	100,0	246	100,0



Tav. 1.2 - Popolazione, superficie e numero di comuni per zone altimetriche - dati provinciali

Zona altimetrica	Popolazione residente al 2008		Superficie territoriale (Kmq)		Numero comuni	
	v.a.	%	v.a.	%	v.a.	%
PESARO-URBINO						
- Montagna interna	31.765	8,3	916,36	31,7	14	20,9
- Montagna litoranea	-	-	-	-	-	-
- Collina interna	100.105	26,2	1.299,67	44,9	31	46,3
- Collina litoranea	249.860	65,5	676,38	23,4	22	32,8
- Pianura	-	-	-	-	-	-
Totale	381.730	100,0	2.892,41	100,0	67	100,0
ANCONA						
- Montagna interna	53.689	11,3	669,29	34,5	6	12,2
- Montagna litoranea	-	-	-	-	-	-
- Collina interna	38.342	8,1	226,01	11,6	14	28,6
- Collina litoranea	383.985	80,7	1.044,86	53,9	29	59,2
- Pianura	-	-	-	-	-	-
Totale	476.016	100,0	1.940,16	100,0	49	100,0
MACERATA						
- Montagna interna	17.191	5,3	896,44	32,3	18	31,6
- Montagna litoranea	-	-	-	-	-	-
- Collina interna	107.331	33,3	1.257,34	45,3	24	42,1
- Collina litoranea	197.976	61,4	620,42	22,4	15	26,3
- Pianura	-	-	-	-	-	-
Totale	322.498	100,0	2.774,20	100,0	57	100,0
ASCOLI PICENO						
- Montagna interna	12.442	3,2	539,74	25,9	7	9,6
- Montagna litoranea	-	-	-	-	-	-
- Collina interna	112.102	28,8	722,06	34,6	29	39,7
- Collina litoranea	264.790	68,0	824,96	39,5	37	50,7
- Pianura	-	-	-	-	-	-
Totale	389.334	100,0	2.086,76	100,0	73	100,0

fig. 1b - Fasce altimetriche

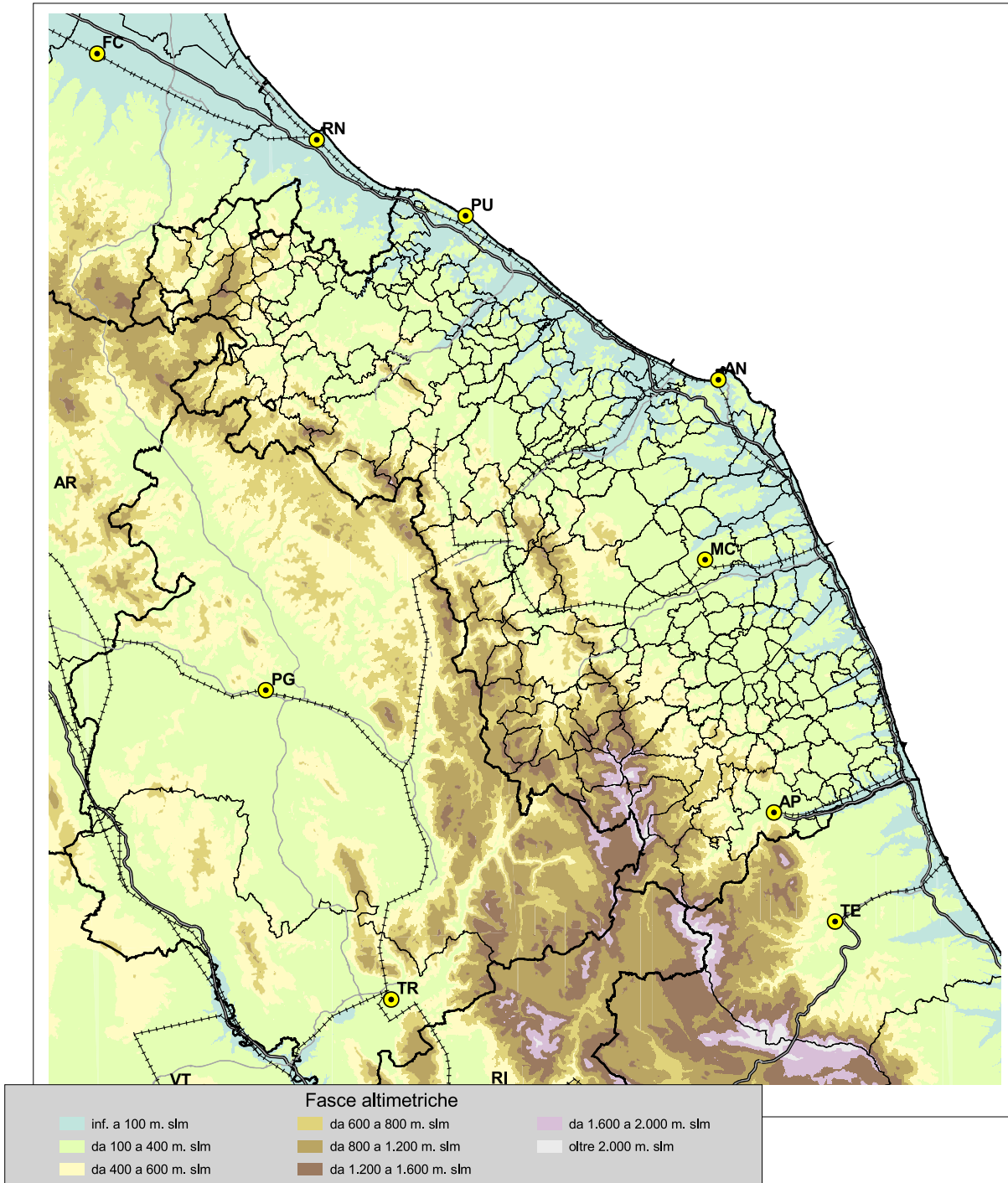
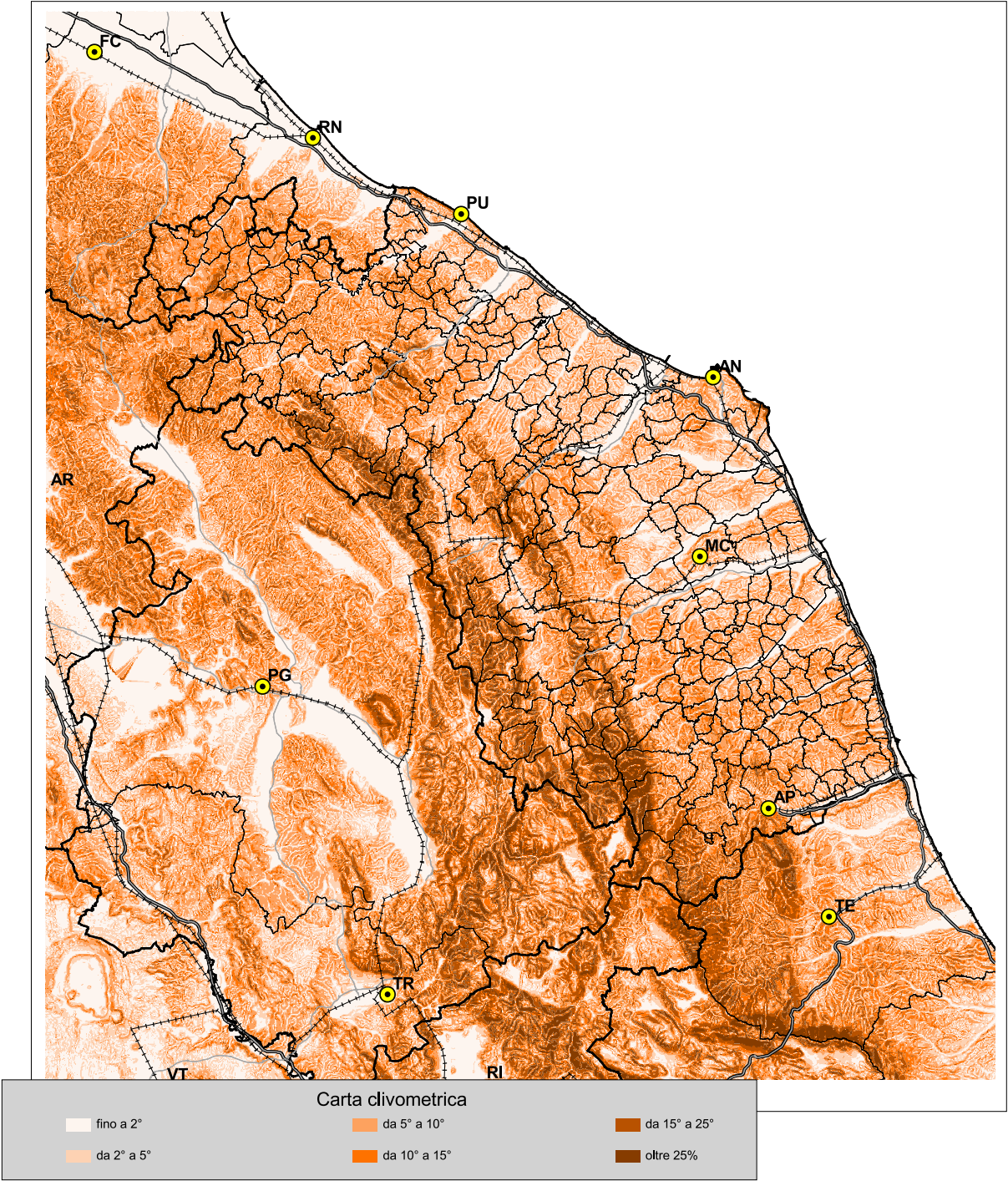
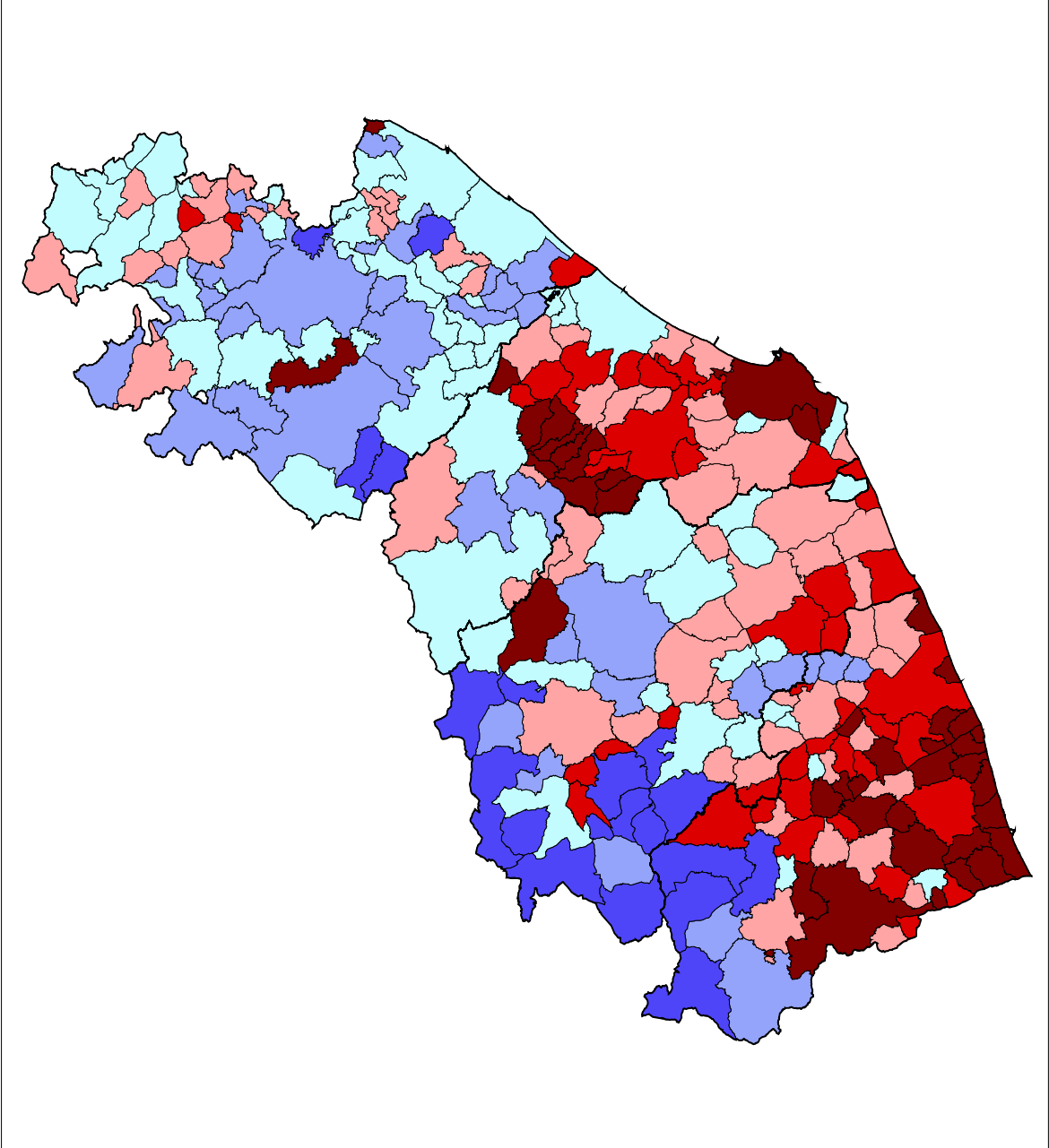


fig. 1c - Clivometrie



2 - GLI INDICATORI DEL SISTEMA AGRICOLO

fig. 2a - Valore aggiunto in agricoltura per ha di SAU al 2000

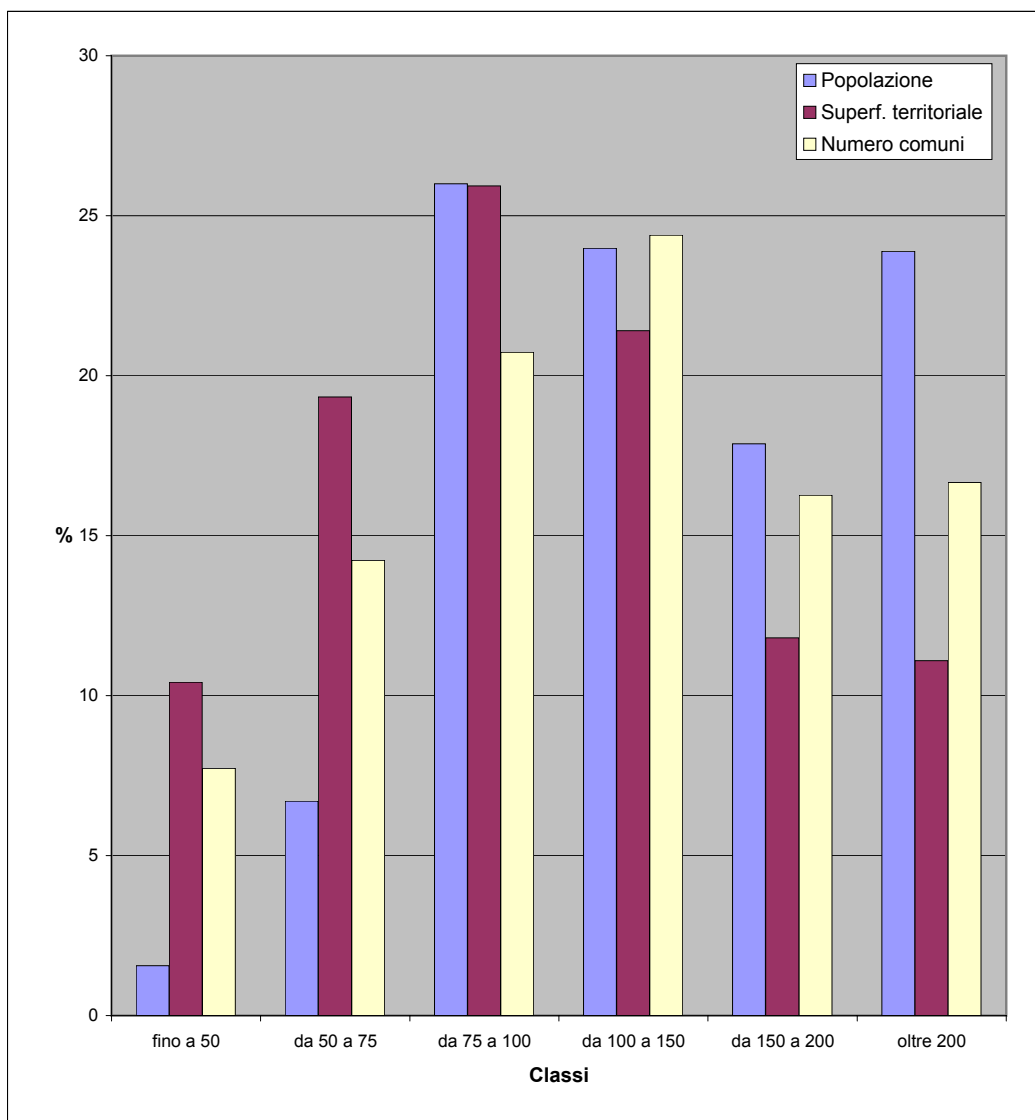


Valore Aggiunto in Agricoltura per Ha di S.A.U. - Media Cee = 100

Fino a 50	da 75 a 100	da 150 a 200
da 50 a 75	da 100 a 150	Oltre 200

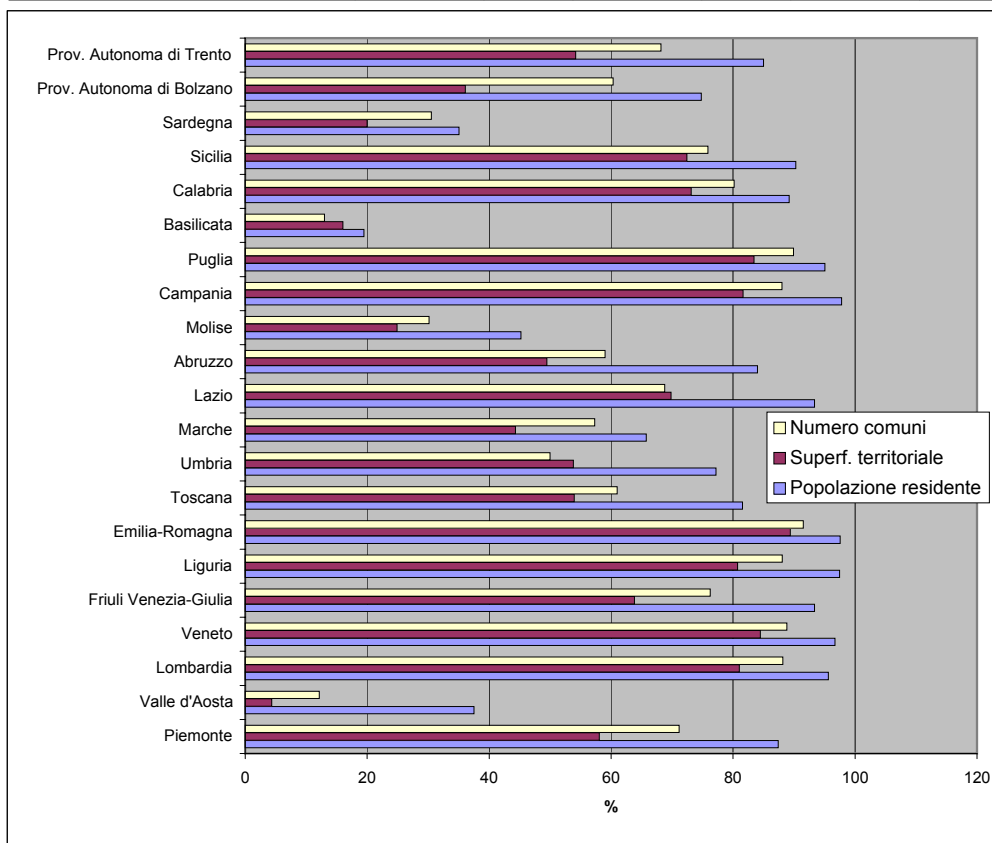
Tav. 2.1 - Popolazione, superficie e numero di comuni per classi di valore aggiunto in agricoltura per ettaro di S.A.U. al 2000 definite su base comunitaria (media CEE=100) - dati regione Marche

Classi	Popolazione residente al 2008		Superficie territoriale (Kmq)		Numero comuni	
	v.a.	%	v.a.	%	v.a.	%
fino a 50	24.496	1,6	1.009,56	10,4	19	7,7
da 50 a 75	105.133	6,7	1.874,52	19,3	35	14,2
da 75 a 100	408.056	26,0	2.513,67	25,9	51	20,7
da 100 a 150	376.392	24,0	2.075,43	21,4	60	24,4
da 150 a 200	280.512	17,9	1.144,83	11,8	40	16,3
oltre 200	374.989	23,9	1.075,52	11,1	41	16,7
Totale	1.569.578	100,0	9.693,53	100,0	246	100,0



Tav. 2.2 - Popolazione, superficie e numero di comuni con valore aggiunto in agricoltura per ettaro di S.A.U. al 2000 superiore alla media CEE - dati regionali

Regioni	Popolazione residente al 2008		Superficie territoriale (Kmq)		Numero comuni	
	v.a.	%	v.a.	%	v.a.	%
Piemonte	3.874.572	87,4	14.747,69	58,1	858	71,1
Valle d'Aosta	47.676	37,5	142,28	4,4	9	12,2
Lombardia	9.315.426	95,6	19.335,31	81,0	1.363	88,2
Veneto	4.724.242	96,7	15.538,35	84,5	516	88,8
Friuli Venezia-Giulia	1.149.388	93,4	5.012,50	63,8	167	76,3
Liguria	1.573.808	97,4	4.377,18	80,7	207	88,1
Emilia-Romagna	4.233.106	97,6	19.770,55	89,4	312	91,5
Toscana	3.023.709	81,5	12.412,29	54,0	175	61,0
Umbria	690.469	77,2	4.550,27	53,8	46	50,0
Marche	1.031.893	65,7	4.295,78	44,3	141	57,3
Lazio	5.253.838	93,4	12.018,00	69,8	260	68,8
Abruzzo	1.121.221	84,0	5.339,72	49,5	180	59,0
Molise	145.034	45,2	1.105,07	24,9	41	30,1
Campania	5.686.151	97,8	11.096,37	81,6	485	88,0
Puglia	3.877.566	95,0	16.158,82	83,5	232	89,9
Basilicata	114.857	19,4	1.599,64	16,0	17	13,0
Calabria	1.792.093	89,2	11.031,67	73,2	328	80,2
Sicilia	4.547.729	90,3	18.618,15	72,4	296	75,9
Sardegna	585.785	35,1	4.643,22	20,0	115	30,5
Prov. Autonoma di Bolzano	372.994	74,8	2.670,92	36,1	70	60,3
Prov. Autonoma di Trento	441.680	85,0	3.363,02	54,2	152	68,2
Totale Italia	53.603.237	89,3	187.826,80	62,5	5.970	73,7



Tav. 2.3 Valore Aggiunto in Agricoltura (VAA) per ettaro di Superficie Agricola Utilizzata (S.A.U.) al 2000

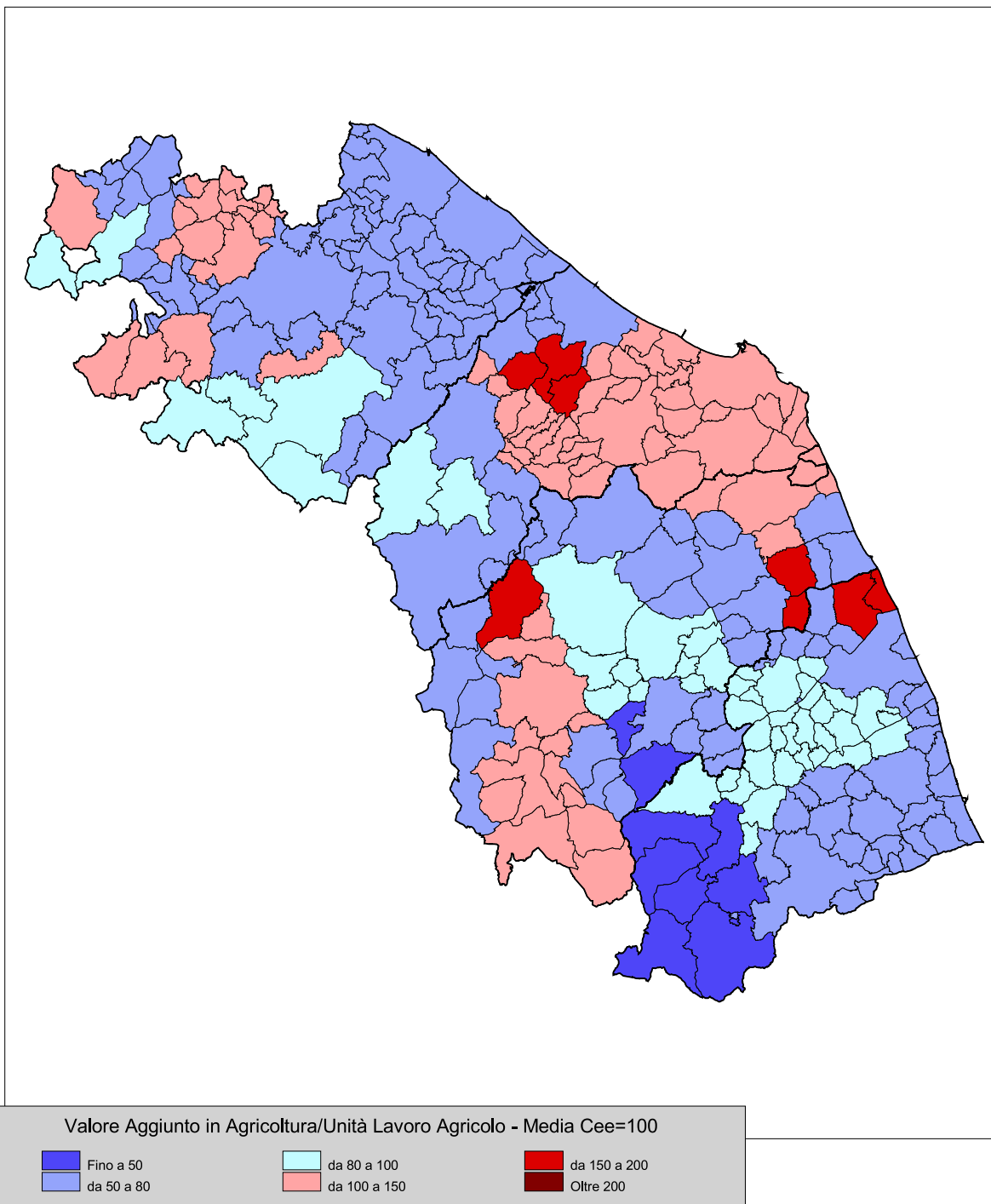
Codice comune	Nome	VAA / S.A.U. al 2000 media CEE=1123.6	VAA al 2000 (euro)	S.A.U. al 2000 (ettari)
41001	ACQUALAGNA	217,1	4.179.590	1.713,44
41002	APECCHIO	56,8	1.543.789	2.417,27
41003	AUDITORE	96,4	786.887	726,26
41004	BARCHI	78,1	1.033.423	1.177,77
41005	BELFORTE ALL'ISAURO	61,3	410.409	595,64
41006	BORGO PACE	59,8	928.686	1.382,86
41007	CAGLI	50,2	4.101.227	7.276,40
41008	CANTIANO	97,4	1.496.103	1.366,85
41009	CARPEGNA	121,0	985.831	725,29
41010	CARTOCETO	127,2	2.130.265	1.491,03
41011	CASTELDELCI	102,5	1.805.969	1.568,87
41012	COLBORDOLO	80,8	1.198.800	1.321,25
41013	FANO	85,8	8.197.797	8.506,26
41014	FERMIGNANO	75,6	1.123.975	1.323,71
41015	FOSSOMBRONE	58,8	3.872.990	5.867,64
41016	FRATTE ROSA	85,6	1.186.337	1.232,98
41017	FRONTINO	72,2	473.843	584,05
41018	FRONTONE	26,8	1.121.989	3.725,17
41019	GABICCE MARE	220,8	213.505	86,07
41020	GRADARA	71,4	747.372	931,35
41021	ISOLA DEL PIANO	71,8	997.199	1.236,43
41022	LUNANO	71,0	421.735	528,81
41023	MACERATA FELTRIA	104,6	1.901.817	1.617,92
41024	MAIOLO	106,8	1.442.961	1.202,48
41025	MERCATELLO SUL METAURO	103,5	1.155.772	994,34
41026	MERCATINO CONCA	59,8	724.411	1.078,95
41027	MOMBAROCCIO	49,5	1.118.298	2.010,20
41028	MONDAVIO	84,7	2.124.822	2.233,92
41029	MONDOLFO	158,5	2.285.275	1.283,16
41030	MONTECALVO IN FOGLIA	45,5	695.639	1.361,72
41031	MONTE CERIGNONE	163,9	1.894.691	1.028,59
41032	MONTECICCARDO	66,0	1.062.365	1.432,35
41033	MONTECOPIOLO	80,0	1.256.222	1.397,99
41034	MONTEFELCINO	90,4	2.421.689	2.385,30
41035	MONTEGRIMANO	111,6	1.814.205	1.446,22
41036	MONTELABBATE	139,3	1.016.494	649,34
41037	MONTEMAGGIORE AL METAURO	143,5	1.347.860	835,82
41038	MONTE PORZIO	59,1	726.487	1.094,42
41039	NOVAFELTRIA	91,5	1.913.490	1.860,93
41040	ORCIANO DI PESARO	72,4	1.174.098	1.442,59
41041	PEGLIO	61,1	986.021	1.435,42
41042	PENNABILLI	89,8	2.835.983	2.810,62
41043	PERGOLA	88,4	5.737.836	5.777,30
41044	PESARO	98,1	6.108.329	5.539,51
41045	PETRIANO	78,0	589.043	672,44
41046	PIAGGE	66,1	665.329	896,27
41047	PIANDIMELETO	76,1	1.155.977	1.352,77
41048	PIETRARUBBIA	108,6	783.847	642,41
41049	PIOBBICO	50,8	464.666	814,72
41050	SALTARA	87,4	661.240	673,60
41051	SAN COSTANZO	71,9	2.254.533	2.789,31
41052	SAN GIORGIO DI PESARO	57,0	1.137.940	1.776,34
41053	SAN LEO	83,4	2.832.528	3.023,48
41054	SAN LORENZO IN CAMPO	90,4	1.703.179	1.677,41
41055	SANT'AGATA FELTRIA	93,2	3.328.370	3.178,66
41056	SANT'ANGELO IN LIZZOLA	134,1	1.251.790	831,02
41057	SANT'ANGELO IN VADO	77,1	2.483.522	2.865,17
41058	SANT'IPPOLITO	78,3	970.761	1.103,23
41059	SASSOCORVARO	57,3	4.796.466	7.444,08
41060	SASSOFELTRIO	139,7	1.513.744	964,49
41061	SERRA SANT'ABBONDIO	48,7	665.636	1.217,58
41062	SERRUNGARINA	80,2	1.238.741	1.374,42
41063	TALAMELLO	86,2	297.546	307,17
41064	TAVOLETO	127,6	989.096	690,05
41065	TAVULLIA	87,5	2.039.196	2.074,56
41066	URBANIA	81,8	2.577.003	2.803,10

Codice comune	Nome	VAA / S.A.U. al 2000 media CEE=1123.6	VAA al 2000 (euro)	S.A.U. al 2000 (ettari)
41067	URBINO	73,6	8.645.834	10.452,91
42001	AGUGLIANO	136,6	2.198.077	1.432,04
42002	ANCONA	237,8	16.792.284	6.284,18
42003	ARCEVIA	82,7	6.386.919	6.871,83
42004	BARBARA	164,3	1.722.240	932,70
42005	BELVEDERE OSTRENSE	128,1	3.021.595	2.099,44
42006	CAMERANO	287,0	2.399.495	744,09
42007	CAMERATA PICENA	185,5	1.048.159	502,96
42008	CASTELBELLINO	154,1	1.131.000	653,30
42009	CASTEL COLONNA	94,0	1.040.713	985,88
42010	CASTELFIDARDO	197,3	3.868.180	1.744,76
42011	CASTELLEONE DI SUASA	261,3	3.803.940	1.295,60
42012	CASTELPLANIO	321,5	6.300.468	1.744,23
42013	CERRETO D'ESI	130,5	1.454.299	992,22
42014	CHIARAVALLE	179,0	2.022.830	1.005,74
42015	CORINALDO	116,9	4.671.272	3.557,93
42016	CUPRAMONTANA	312,9	6.175.401	1.756,40
42017	FABRIANO	83,1	10.640.641	11.398,68
42018	FALCONARA MARITTIMA	148,2	2.776.241	1.667,62
42019	FILOTTRANO	142,7	8.516.710	5.310,90
42020	GENGA	69,9	877.276	1.116,94
42021	JESI	192,2	16.498.251	7.638,97
42022	LORETO	94,4	2.872.216	2.708,48
42023	MAIOLATI SPONTINI	209,3	2.576.587	1.095,80
42024	MERGO	117,1	410.801	312,16
42025	MONSANO	103,5	1.546.471	1.330,41
42026	MONTECAROTTO	230,9	4.208.685	1.622,12
42027	MONTEMARCIANO	133,8	2.301.324	1.530,73
42028	MONTERADO	91,3	927.980	904,33
42029	MONTE ROBERTO	156,5	2.749.501	1.563,83
42030	MONTE SAN VITO	151,8	3.231.927	1.894,90
42031	MORRO D'ALBA	178,1	2.798.386	1.398,68
42032	NUMANA	143,1	947.944	589,58
42033	OFFAGNA	93,6	699.134	665,14
42034	OSIMO	139,8	9.456.674	6.021,65
42035	OSTRA	151,2	7.432.624	4.375,99
42036	OSTRA VETERE	156,4	4.985.544	2.837,49
42037	POGGIO SAN MARCELLO	240,4	1.586.023	587,20
42038	POLVERIGI	114,1	2.061.748	1.607,82
42039	RIPE	121,9	1.351.649	987,16
42040	ROSORA	243,3	1.872.891	685,13
42041	SAN MARCELLO	111,7	2.738.811	2.182,09
42042	SAN PAOLO DI JESI	372,8	2.578.040	615,43
42043	SANTA MARIA NUOVA	176,5	2.417.581	1.219,31
42044	SASSOFERRATO	102,4	6.979.640	6.067,11
42045	SENIGALLIA	98,2	10.294.659	9.332,37
42046	SERRA DE'CONTI	218,6	4.035.729	1.643,15
42047	SERRA SAN QUIRICO	74,7	1.676.257	1.998,14
42048	SIROLO	98,1	971.534	881,77
42049	STAFFOLO	246,6	5.811.929	2.097,96
43001	ACQUACANINA	15,1	113.591	671,39
43002	APIRO	140,8	4.775.503	3.018,24
43003	APPIGNANO	101,3	2.248.304	1.974,79
43004	BELFORTE DEL CHIANTI	92,3	1.040.367	1.002,73
43005	BOLOGNOLA	4,2	44.881	946,86
43006	CALDAROLA	101,2	1.155.663	1.015,99
43007	CAMERINO	116,7	8.400.253	6.407,20
43008	CAMPOROTONDO DI FIASTRONE	167,4	1.206.701	641,73
43009	CASTELRAIMONDO	93,3	2.424.770	2.314,23
43010	CASTELSANTANGELO SUL NERA	28,8	640.465	1.981,44
43011	CESSAPALOMBO	32,7	260.412	708,79
43012	CINGOLI	76,4	6.537.890	7.620,18
43013	CIVITANOVA MARCHE	185,6	4.583.818	2.197,56
43014	COLMURANO	128,2	1.310.895	910,34
43015	CORRIDONIA	173,9	8.181.415	4.188,29
43016	ESANATOGLIA	81,0	1.883.742	2.069,60

Codice comune	Nome	VAA / S.A.U. al 2000 media CEE=1123.6	VAA al 2000 (euro)	S.A.U. al 2000 (ettari)
43017	FIASTRA	22,3	445.821	1.776,10
43018	FIORDIMONTE	166,6	338.213	180,74
43019	FIUMINATA	44,0	810.475	1.640,91
43020	GAGLIOLE	63,0	519.587	733,87
43021	GUALDO	147,8	2.189.863	1.319,07
43022	LORO PICENO	73,1	2.278.264	2.775,17
43023	MACERATA	118,3	9.747.528	7.332,75
43024	MATELICA	251,4	12.606.908	4.463,00
43025	MOGLIANO	74,4	1.688.626	2.019,42
43026	MONTECASSIANO	84,5	2.345.660	2.471,21
43027	MONTE CAVALLO	21,1	426.184	1.795,08
43028	MONTECOSARO	106,7	1.692.771	1.412,63
43029	MONTEFANO	82,0	2.875.079	3.120,91
43030	MONTELUPONE	138,6	3.908.007	2.509,84
43031	MONTE SAN GIUSTO	197,1	3.051.377	1.378,13
43032	MONTE SAN MARTINO	189,7	1.929.479	905,48
43033	MORROVALLE	172,5	7.180.888	3.706,06
43034	MUCCIA	65,9	750.428	1.013,95
43035	PENNA SAN GIOVANNI	127,6	1.541.752	1.075,44
43036	PETRIOLO	85,7	1.312.774	1.363,93
43037	PIEVEBOVIGLIANA	160,4	1.299.653	721,10
43038	PIEVE TORINA	76,4	2.270.207	2.645,42
43039	PIORACO	13,5	77.141	508,64
43040	POGGIO SAN VICINO	138,4	563.334	362,16
43041	POLLENZA	134,2	4.314.543	2.860,49
43042	PORTO RECANATI	157,4	766.181	433,29
43043	POTENZA PICENA	144,6	3.681.590	2.265,74
43044	RECANATI	144,8	13.880.107	8.529,39
43045	RIPE SAN GINESIO	118,9	1.136.153	850,64
43046	SAN GINESIO	85,4	4.037.860	4.208,28
43047	SAN SEVERINO MARCHE	73,5	7.928.239	9.604,48
43048	SANT'ANGELO IN PONTANO	86,9	1.350.953	1.383,23
43049	SARNANO	33,7	735.461	1.945,01
43050	SEFRO	60,6	1.065.837	1.566,11
43051	SERRAPETRONA	70,4	1.243.328	1.571,59
43052	SERRAVALLE DI CHIANTI	39,4	1.811.465	4.087,13
43053	TOLENTINO	123,8	9.365.611	6.732,75
43054	TREIA	99,9	7.983.950	7.112,54
43055	URBISAGLIA	96,7	1.852.578	1.705,59
43056	USSITA	59,4	267.678	401,22
43057	VISSO	43,2	2.046.812	4.212,17
44001	ACQUASANTA TERME	59,7	2.274.008	3.392,07
44002	ACQUA VIVA PICENA	254,5	3.439.417	1.202,89
44003	ALTIDONA	230,6	2.174.750	839,33
44004	AMANDOLA	151,8	4.200.527	2.463,22
44005	APPIGNANO DEL TRONTO	196,5	2.730.784	1.236,82
44006	ARQUATA DEL TRONTO	33,3	568.217	1.517,51
44007	ASCOLI PICENO	252,7	14.209.659	5.003,86
44008	BELMONTE PICENO	164,1	1.102.232	597,84
44009	CAMPOFILONE	434,5	3.231.194	661,87
44010	CARASSAI	149,1	2.573.049	1.535,66
44011	CASTEL DI LAMA	118,9	997.656	747,03
44012	CASTIGNANO	149,6	3.654.045	2.173,31
44013	CASTORANO	100,0	1.165.814	1.037,65
44014	COLLI DEL TRONTO	271,7	617.582	202,31
44015	COMUNANZA	42,1	811.845	1.717,60
44016	COSSIGNANO	224,7	2.973.732	1.177,97
44017	CUPRA MARITTIMA	433,9	3.936.989	807,46
44018	FALERONE	140,7	2.247.198	1.421,05
44019	FERMO	187,5	14.240.648	6.759,54
44020	FOLIGNANO	116,6	853.936	651,71
44021	FORCE	183,5	3.869.878	1.877,00
44022	FRANCAVILLA D'ETE	66,3	474.386	636,59
44023	GROTTAMMARE	431,3	4.562.001	941,36
44024	GROTTAZZOLINA	218,4	1.112.578	453,39
44025	LAPEDONA	258,7	2.813.632	967,94

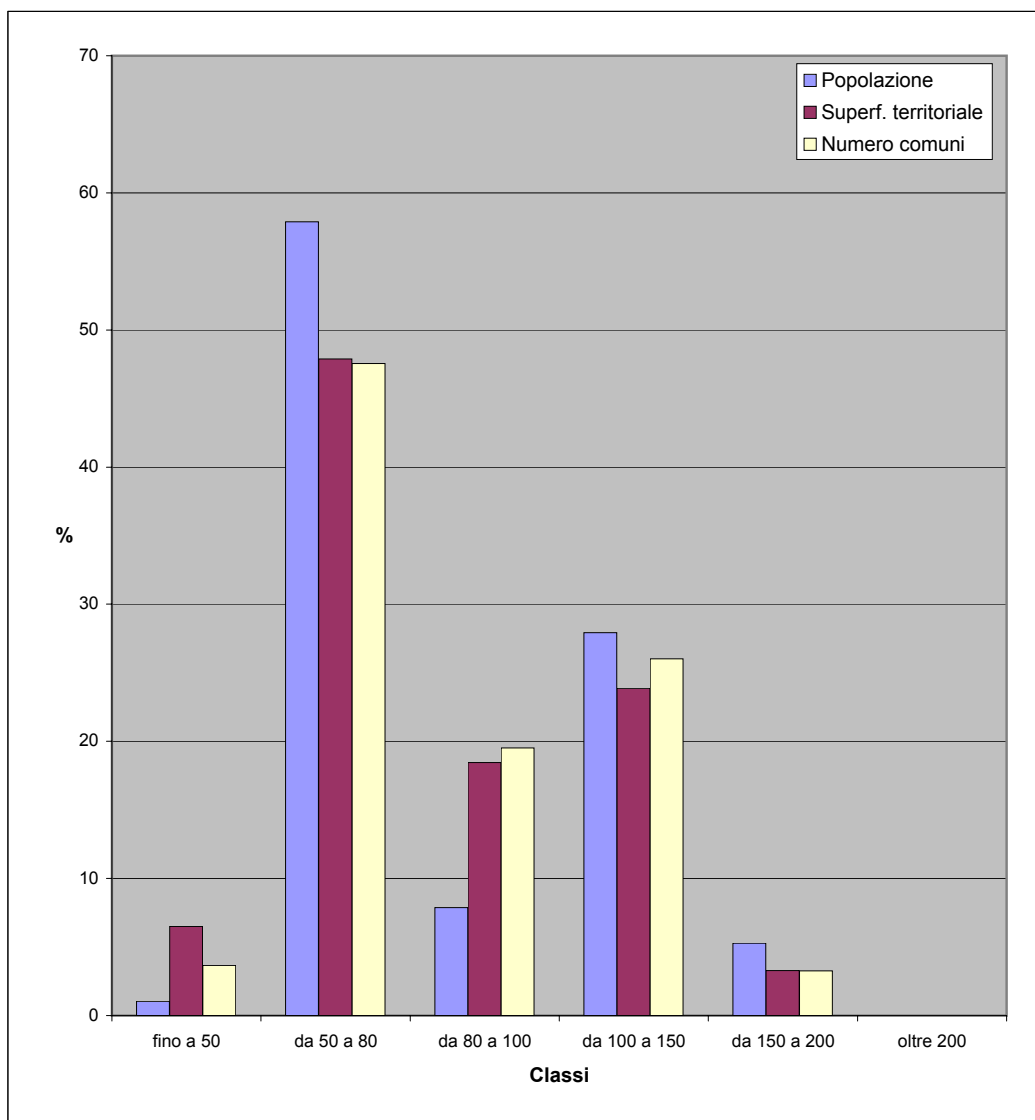
Codice comune	Nome	VAA / S.A.U. al 2000 media CEE=1123,6	VAA al 2000 (euro)	S.A.U. al 2000 (ettari)
44026	MAGLIANO DI TENNA	157,4	938.644	530,66
44027	MALTIGNANO	166,4	774.951	414,49
44028	MASSA FERMANA	106,2	494.438	414,28
44029	MASSIGNANO	275,6	2.842.101	917,77
44030	MONSAMPIETRO MORICO	114,4	849.503	661,06
44031	MONSAMPOLO DEL TRONTO	317,3	3.472.027	973,95
44032	MONTALTO DELLE MARCHE	302,1	7.067.308	2.082,33
44033	MONTAPPONE	99,4	713.655	638,85
44034	MONTEDINOVE	196,0	1.569.991	712,85
44035	MONTEFALCONE APPENNINO	144,4	990.997	610,96
44036	MONTEFIORE DELL'ASO	308,1	6.641.762	1.918,54
44037	MONTEFORTINO	19,3	972.694	4.493,96
44038	MONTÉGALLO	69,2	867.792	1.115,60
44039	MONTE GIBERTO	133,5	1.237.931	825,47
44040	MONTÉGIORGIO	102,5	3.974.844	3.451,36
44041	MONTÉGRANARO	102,9	2.107.624	1.822,82
44042	MONTELEONE DI FERMO	92,0	647.774	626,62
44043	MONTÉLPARO	320,5	4.532.757	1.258,54
44044	MONTEMONACO	11,6	428.915	3.280,55
44045	MONTÉPRANDONE	255,6	4.270.490	1.486,83
44046	MONTE RINALDO	247,3	1.560.957	561,73
44047	MONTÉRUBBIANO	154,0	4.258.554	2.461,49
44048	MONTE SAN PIETRANGELI	58,9	896.012	1.353,08
44049	MONTE URANO	131,1	2.001.930	1.358,89
44050	MONTE VIDON COMBATTE	162,9	1.263.433	690,14
44051	MONTE VIDON CORRADO	99,2	347.718	311,98
44052	MONTOTTONE	155,1	2.234.903	1.282,27
44053	MORESCO	347,6	1.404.304	359,60
44054	OFFIDA	295,3	10.267.955	3.094,55
44055	ORTEZZANO	321,8	1.782.591	493,06
44056	PALMIANO	92,0	388.301	375,72
44057	PEDASO	373,3	713.647	170,15
44058	PETRITOLI	294,3	5.913.269	1.788,07
44059	PONZANO DI FERMO	167,2	1.470.418	782,89
44060	PORTO SAN GIORGIO	273,5	678.911	220,96
44061	PORTO SANT'ELPIDIO	257,8	2.587.979	893,59
44062	RAPAGNANO	111,5	831.285	663,49
44063	RIPATRANSONE	198,0	10.239.758	4.603,64
44064	ROCCAFLUVIONE	115,8	1.127.421	866,71
44065	ROTELLA	126,5	2.158.873	1.518,50
44066	SAN BENEDETTO DEL TRONTO	362,6	4.654.662	1.142,54
44067	SANTA VITTORIA IN MATENANO	156,8	2.666.700	1.513,22
44068	SANT'ELPIDIO A MARE	146,8	5.817.108	3.525,76
44069	SERVIGLIANO	150,9	1.721.498	1.015,48
44070	SMERILLO	150,2	999.933	592,61
44071	SPINETOLI	164,9	1.686.546	910,23
44072	TORRE SAN PATRIZIO	62,4	724.521	1.032,85
44073	VENAROTTA	371,0	2.556.490	613,27

fig. 2b - Valore aggiunto in agricoltura per U.L.A al 2000



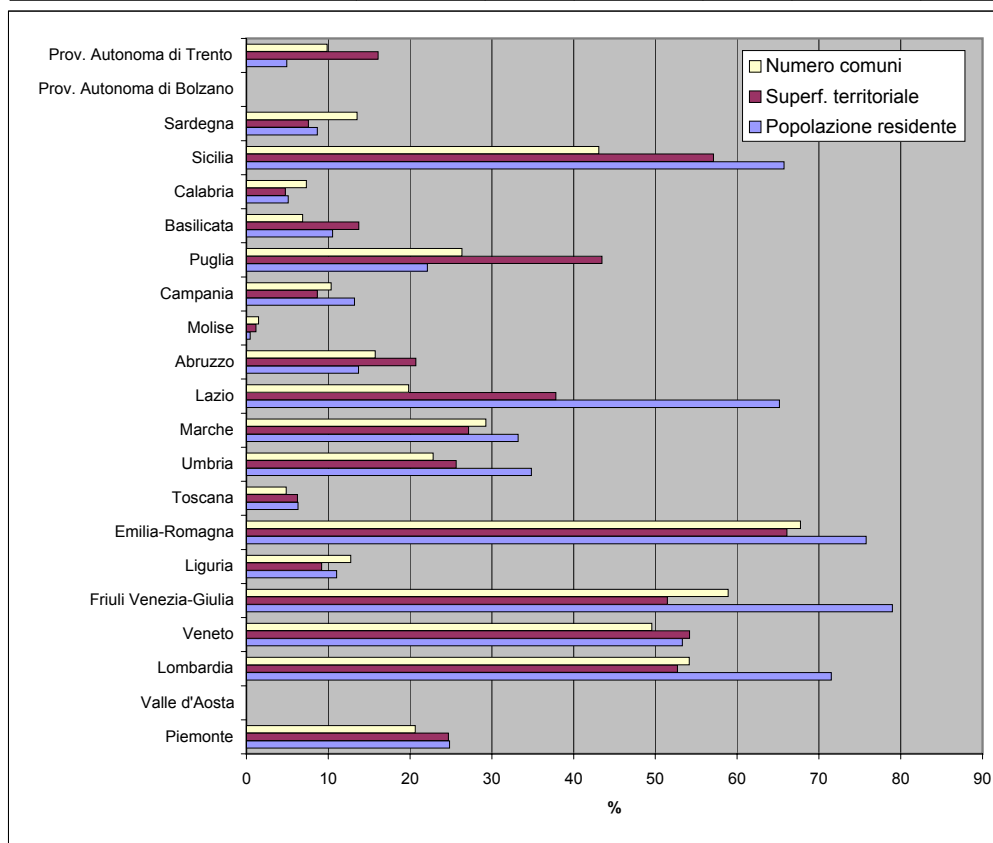
**Tav. 2.4 - Popolazione, superficie e numero di comuni per classi di valore aggiunto in agricoltura per U.L.A. al 2000 definite su base comunitaria (media CEE=100)
- dati regione Marche**

Classi	Popolazione residente al 2008		Superficie territoriale (Kmq)		Numero comuni	
	v.a.	%	v.a.	%	v.a.	%
fino a 50	16.474	1,0	630,46	6,5	9	3,7
da 50 a 80	908.523	57,9	4.642,90	47,9	117	47,6
da 80 a 100	123.420	7,9	1.788,95	18,5	48	19,5
da 100 a 150	438.195	27,9	2.313,42	23,9	64	26,0
da 150 a 200	82.966	5,3	317,80	3,3	8	3,3
oltre 200		0,0		0,0		0,0
Totale	1.569.578	100,0	9.693,53	100,0	246	100,0



Tav. 2.5 - Popolazione, superficie e numero di comuni con valore aggiunto in agricoltura per U.L.A. al 2000 superiore alla media CEE - dati regionali

Regioni	Popolazione residente al 2008		Superficie territoriale (Kmq)		Numero comuni	
	v.a.	%	v.a.	%	v.a.	%
Piemonte	1.100.915	24,8	6.271,87	24,7	249	20,6
Valle d'Aosta	0	0,0	0,00	0,0	0	0,0
Lombardia	6.965.857	71,5	12.576,40	52,7	837	54,1
Veneto	2.603.559	53,3	9.961,47	54,2	288	49,6
Friuli Venezia-Giulia	972.123	79,0	4.042,02	51,5	129	58,9
Liguria	177.805	11,0	498,78	9,2	30	12,8
Emilia-Romagna	3.286.994	75,8	14.616,34	66,1	231	67,7
Toscana	233.933	6,3	1.430,20	6,2	14	4,9
Umbria	311.641	34,9	2.167,72	25,6	21	22,8
Marche	521.161	33,2	2.631,22	27,1	72	29,3
Lazio	3.666.080	65,2	6.510,91	37,8	75	19,8
Abruzzo	182.785	13,7	2.234,71	20,7	48	15,7
Molise	1.508	0,5	51,29	1,2	2	1,5
Campania	767.311	13,2	1.175,75	8,6	57	10,3
Puglia	901.876	22,1	8.416,14	43,5	68	26,4
Basilicata	62.289	10,5	1.374,18	13,8	9	6,9
Calabria	102.386	5,1	718,57	4,8	30	7,3
Sicilia	3.311.465	65,7	14.675,90	57,1	168	43,1
Sardegna	144.716	8,7	1.764,61	7,6	51	13,5
Prov. Autonoma di Bolzano	0	0,0	0,00	0,0	0	0,0
Prov. Autonoma di Trento	25.705	4,9	999,38	16,1	22	9,9
Totale Italia	25.340.109	42,2	92.117,46	30,7	2.401	29,6



Tav. 2.6 Valore Aggiunto in Agricoltura (VAA) per Unità di Lavoro Agricolo (U.L.A) al 2000

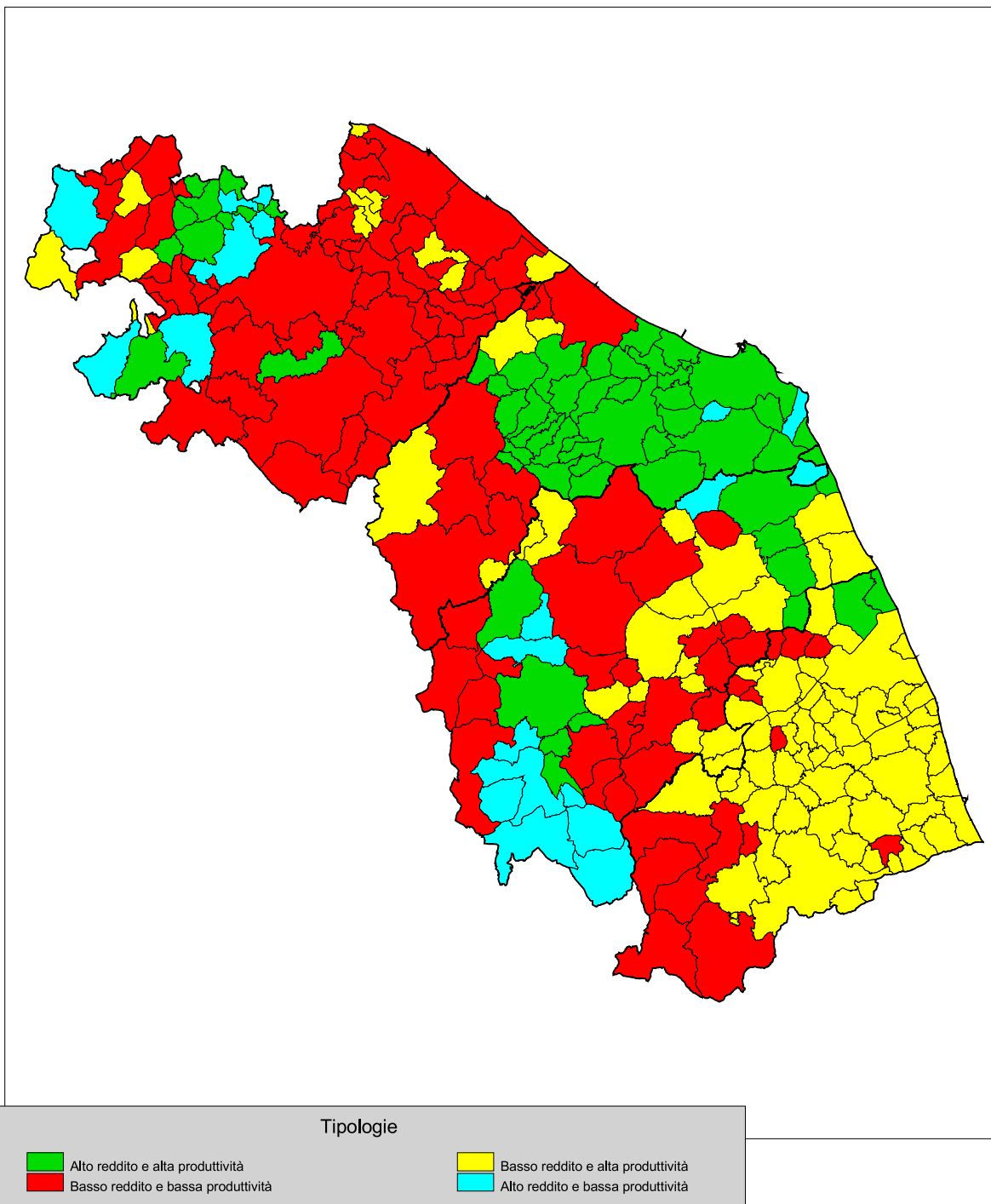
Codice comune	Nome	VAA / U.L.A. al 2000 media CEE=21834.5 euro	VAA al 2000 (euro)	Unità di Lavoro Agricolo al 2000
41001	ACQUALAGNA	136,0	4.179.590	140,78
41002	APECCHIO	83,6	1.543.789	84,57
41003	AUDITORE	115,8	786.887	31,13
41004	BARCHI	68,3	1.033.423	69,33
41005	BELFORTE ALL'ISAURO	62,6	410.409	30,04
41006	BORGO PACE	100,8	928.686	42,21
41007	CAGLI	83,6	4.101.227	224,66
41008	CANTIANO	83,6	1.496.103	81,96
41009	CARPEGNA	62,6	985.831	72,16
41010	CARTOCETO	51,9	2.130.265	187,93
41011	CASTELDELICI	84,1	1.805.969	98,36
41012	COLBORDOLO	59,1	1.198.800	92,87
41013	FANO	51,9	8.197.797	723,21
41014	FERMIGNANO	71,9	1.123.975	71,57
41015	FOSSOMBRONE	68,6	3.872.990	258,76
41016	FRATTE ROSA	75,7	1.186.337	71,76
41017	FRONTINO	78,0	473.843	27,83
41018	FRONTONE	63,1	1.121.989	81,38
41019	GABICCE MARE	57,1	213.505	17,13
41020	GRADARA	57,1	747.372	59,97
41021	ISOLA DEL PIANO	68,6	997.199	66,62
41022	LUNANO	78,0	421.735	24,77
41023	MACERATA FELTRIA	115,8	1.901.817	75,24
41024	MAIOLO	73,3	1.442.961	90,20
41025	MERCATELLO SUL METAURO	100,8	1.155.772	52,53
41026	MERCATINO CONCA	100,3	724.411	33,08
41027	MOMBAROCCIO	59,1	1.118.298	86,63
41028	MONDAVIO	68,3	2.124.822	142,54
41029	MONDOLFO	68,3	2.285.275	153,31
41030	MONTECALVO IN FOGLIA	71,9	695.639	44,30
41031	MONTE CERIGNONE	115,8	1.894.691	74,96
41032	MONTECICCARDO	59,1	1.062.365	82,30
41033	MONTECOPIOLO	67,6	1.256.222	85,12
41034	MONTEFELCINO	68,6	2.421.689	161,79
41035	MONTEGRIMANO	100,3	1.814.205	82,84
41036	MONTELABBATE	59,1	1.016.494	78,74
41037	MONTEMAGGIORE AL METAURO	51,9	1.347.860	118,91
41038	MONTE PORZIO	68,3	726.487	48,74
41039	NOVAFELTRIA	73,3	1.913.490	119,62
41040	ORCIANO DI PESARO	68,3	1.174.098	78,76
41041	PEGLIO	66,8	986.021	67,56
41042	PENNABILLI	84,1	2.835.983	154,45
41043	PERGOLA	75,7	5.737.836	347,08
41044	PESARO	59,1	6.108.329	473,18
41045	PETRIANO	71,9	589.043	37,51
41046	PIAGGE	51,9	665.329	58,70
41047	PIANDIMELETO	78,0	1.155.977	67,88
41048	PIETRARUBBIA	115,8	783.847	31,01
41049	PIOBBICO	83,6	464.666	25,45
41050	SALTARA	51,9	661.240	58,33
41051	SAN COSTANZO	51,9	2.254.533	198,90
41052	SAN GIORGIO DI PESARO	68,3	1.137.940	76,34
41053	SAN LEO	73,3	2.832.528	177,07
41054	SAN LORENZO IN CAMPO	75,7	1.703.179	103,02
41055	SANT'AGATA FELTRIA	112,2	3.328.370	135,86
41056	SANT'ANGELO IN LIZZOLA	59,1	1.251.790	96,97
41057	SANT'ANGELO IN VADO	100,8	2.483.522	112,87
41058	SANT'IPPOLITO	68,6	970.761	64,86
41059	SASSOCORVARO	115,8	4.796.466	189,76
41060	SASSOFELTRIO	100,3	1.513.744	69,12
41061	SERRA SANT'ABBONDIO	63,1	665.636	48,28
41062	SERRUNGARINA	68,6	1.238.741	82,76
41063	TALAMELLO	73,3	297.546	18,60
41064	TAVOLETO	100,3	989.096	45,17
41065	TAVULLIA	59,1	2.039.196	157,97
41066	URBANIA	66,8	2.577.003	176,57

Codice comune	Nome	VAA / U.L.A. al 2000 media CEE=21834.5 euro	VAA al 2000 (euro)	Unità di Lavoro Agricolo al 2000
41067	URBINO	71,9	8.645.834	550,53
42001	AGUGLIANO	126,4	2.198.077	79,62
42002	ANCONA	126,4	16.792.284	608,28
42003	ARCEVIA	77,6	6.386.919	377,13
42004	BARBARA	134,8	1.722.240	58,50
42005	BELVEDERE OSTRENSE	160,0	3.021.595	86,51
42006	CAMERANO	129,6	2.399.495	84,77
42007	CAMERATA PICENA	126,4	1.048.159	37,97
42008	CASTELBELLINO	114,7	1.131.000	45,18
42009	CASTEL COLONNA	77,5	1.040.713	61,47
42010	CASTELFIDARDO	129,6	3.868.180	136,66
42011	CASTELLEONE DI SUASA	134,8	3.803.940	129,22
42012	CASTELPLANIO	114,6	6.300.468	251,70
42013	CERRETO D'ESI	73,4	1.454.299	90,72
42014	CHIARAVALLE	126,4	2.022.830	73,27
42015	CORINALDO	77,6	4.671.272	275,89
42016	CUPRAMONTANA	114,6	6.175.401	246,70
42017	FABRIANO	73,4	10.640.641	663,78
42018	FALCONARA MARITTIMA	126,4	2.776.241	100,57
42019	FILOTTRANO	129,6	8.516.710	300,89
42020	GENGA	89,9	877.276	44,70
42021	JESI	114,6	16.498.251	659,09
42022	LORETO	109,1	2.872.216	120,63
42023	MAIOLATI SPONTINI	114,7	2.576.587	102,93
42024	MERGO	114,7	410.801	16,41
42025	MONSANO	114,6	1.546.471	61,78
42026	MONTECAROTTO	134,8	4.208.685	142,97
42027	MONTEMARCIANO	126,4	2.301.324	83,36
42028	MONTERADO	68,3	927.980	62,25
42029	MONTE ROBERTO	114,6	2.749.501	109,84
42030	MONTE SAN VITO	126,4	3.231.927	117,07
42031	MORRO D'ALBA	114,7	2.798.386	111,79
42032	NUMANA	129,6	947.944	33,49
42033	OFFAGNA	129,6	699.134	24,70
42034	OSIMO	129,6	9.456.674	334,09
42035	OSTRA	160,0	7.432.624	212,80
42036	OSTRA VETERE	160,0	4.985.544	142,74
42037	POGGIO SAN MARCELLO	134,8	1.586.023	53,88
42038	POLVERIGI	126,4	2.061.748	74,68
42039	RIPE	77,6	1.351.649	79,83
42040	ROSORA	114,6	1.872.891	74,82
42041	SAN MARCELLO	114,7	2.738.811	109,41
42042	SAN PAOLO DI JESI	114,6	2.578.040	102,99
42043	SANTA MARIA NUOVA	114,6	2.417.581	96,58
42044	SASSOFERRATO	89,9	6.979.640	355,65
42045	SENIGALLIA	77,6	10.294.659	608,01
42046	SERRA DE'CONTI	134,8	4.035.729	137,09
42047	SERRA SAN QUIRICO	66,1	1.676.257	116,21
42048	SIROLO	129,7	971.534	34,32
42049	STAFFOLO	114,6	5.811.929	232,18
43001	ACQUACANINA	60,1	113.591	8,66
43002	APIRO	75,0	4.775.503	291,60
43003	APPIGNANO	70,9	2.248.304	145,33
43004	BELFORTE DEL CHIANTI	87,9	1.040.367	54,18
43005	BOLOGNOLA	60,1	44.881	3,42
43006	CALDAROLA	88,0	1.155.663	60,18
43007	CAMERINO	104,3	8.400.253	368,89
43008	CAMPOROTONDO DI FIASTRONE	88,0	1.206.701	62,84
43009	CASTELRAIMONDO	104,3	2.424.770	106,48
43010	CASTELSANTANGELO SUL NERA	109,4	640.465	26,81
43011	CESSAPALOMBO	34,2	260.412	34,90
43012	CINGOLI	75,0	6.537.890	399,21
43013	CIVITANOVA MARCHE	67,6	4.583.818	310,40
43014	COLMURANO	91,4	1.310.895	65,69
43015	CORRIDONIA	68,0	8.181.415	550,74
43016	ESANATOGLIA	73,4	1.883.742	117,51

Codice comune	Nome	VAA / U.L.A. al 2000 media CEE=21834.5 euro	VAA al 2000 (euro)	Unità di Lavoro Agricolo al 2000
43017	FIASTRA	60,1	445.821	33,98
43018	FIORDIMONTE	109,4	338.213	14,16
43019	FIUMINATA	60,1	810.475	61,77
43020	GAGLIOLE	104,3	519.587	22,82
43021	GUALDO	79,7	2.189.863	125,92
43022	LORO PICENO	91,4	2.278.264	114,17
43023	MACERATA	68,0	9.747.528	656,17
43024	MATELICA	198,9	12.606.908	290,26
43025	MOGLIANO	68,0	1.688.626	113,67
43026	MONTECASSIANO	68,0	2.345.660	157,90
43027	MONTE CAVALLO	109,4	426.184	17,84
43028	MONTECOSARO	67,6	1.692.771	114,63
43029	MONTEFANO	109,1	2.875.079	120,75
43030	MONTELUPONE	109,0	3.908.007	164,14
43031	MONTE SAN GIUSTO	153,7	3.051.377	90,90
43032	MONTE SAN MARTINO	79,7	1.929.479	110,95
43033	MORROVALLE	153,7	7.180.888	213,92
43034	MUCCIA	109,4	750.428	31,41
43035	PENNA SAN GIOVANNI	79,7	1.541.752	88,65
43036	PETRIOLO	68,0	1.312.774	88,37
43037	PIEVEBOVIGLIANA	109,4	1.299.653	54,40
43038	PIEVE TORINA	109,4	2.270.207	95,02
43039	PIORACO	60,1	77.141	5,88
43040	POGGIO SAN VICINO	75,0	563.334	34,40
43041	POLLENZA	68,0	4.314.543	290,44
43042	PORTO RECANATI	109,0	766.181	32,18
43043	POTENZA PICENA	67,6	3.681.590	249,31
43044	RECANATI	109,0	13.880.107	582,97
43045	RIPE SAN GINESIO	91,4	1.136.153	56,94
43046	SAN GINESIO	79,7	4.037.860	232,18
43047	SAN SEVERINO MARCHE	88,0	7.928.239	412,85
43048	SANT'ANGELO IN PONTANO	79,7	1.350.953	77,68
43049	SARNANO	27,2	735.461	124,06
43050	SEFRO	60,1	1.065.837	81,23
43051	SERRAPETRONA	88,0	1.243.328	64,74
43052	SERRAVALLE DI CHIANTI	60,1	1.811.465	138,06
43053	TOLENTINO	88,0	9.365.611	487,70
43054	TREIA	70,9	7.983.950	516,08
43055	URBISAGLIA	91,4	1.852.578	92,84
43056	USSITA	109,5	267.678	11,20
43057	VISSO	109,4	2.046.812	85,67
44001	ACQUASANTA TERME	38,2	2.274.008	273,03
44002	ACQUAVIVA PICENA	70,5	3.439.417	223,47
44003	ALTIDONA	73,1	2.174.750	136,29
44004	AMANDOLA	87,4	4.200.527	220,23
44005	APPIGNANO DEL TRONTO	79,8	2.730.784	156,78
44006	ARQUATA DEL TRONTO	38,2	568.217	68,22
44007	ASCOLI PICENO	55,4	14.209.659	1.174,10
44008	BELMONTE PICENO	82,8	1.102.232	60,96
44009	CAMPOFILONE	73,1	3.231.194	202,49
44010	CARASSAI	85,5	2.573.049	137,91
44011	CASTEL DI LAMA	55,4	997.656	82,43
44012	CASTIGNANO	79,8	3.654.045	209,79
44013	CASTORANO	55,4	1.165.814	96,33
44014	COLLI DEL TRONTO	55,4	617.582	51,03
44015	COMUNANZA	44,9	811.845	82,79
44016	COSSIGNANO	79,8	2.973.732	170,73
44017	CUPRA MARITTIMA	70,5	3.936.989	255,80
44018	FALERONE	82,8	2.247.198	124,28
44019	FERMO	73,1	14.240.648	892,42
44020	FOLIGNANO	55,4	853.936	70,56
44021	FORCE	87,4	3.869.878	202,90
44022	FRANCAVILLA D'ETE	55,8	474.386	38,96
44023	GROTTAMMARE	70,5	4.562.001	296,41
44024	GROTTAZZOLINA	82,8	1.112.578	61,53
44025	LAPEDONA	73,1	2.813.632	176,32

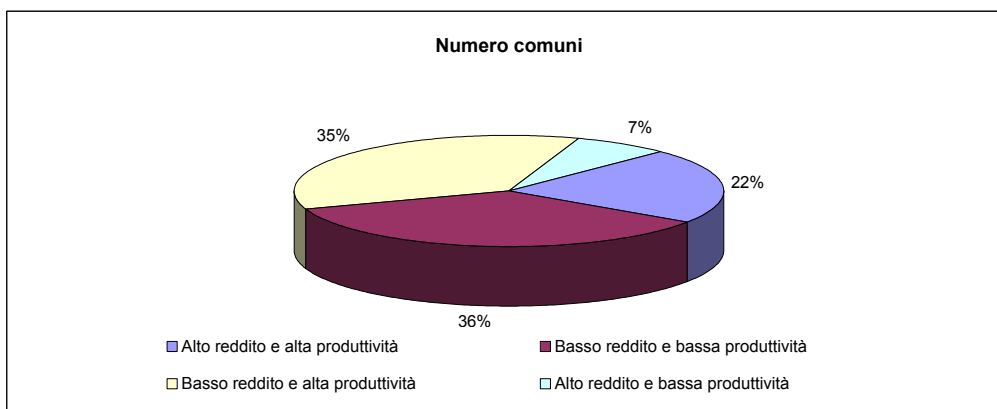
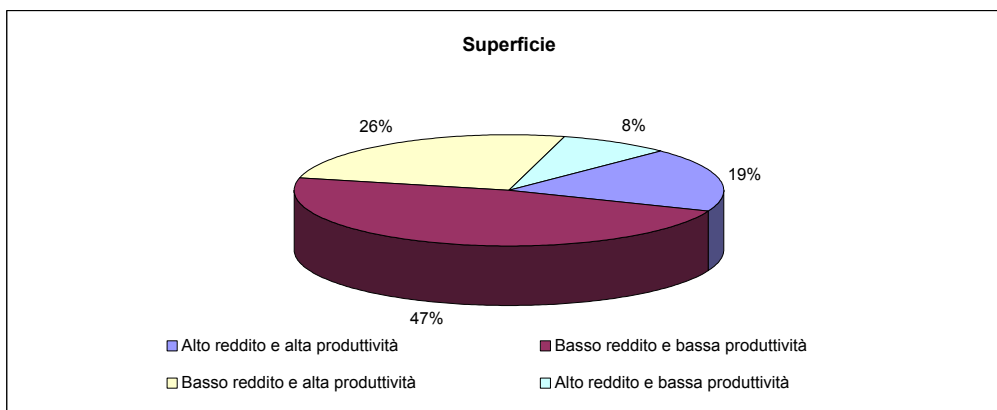
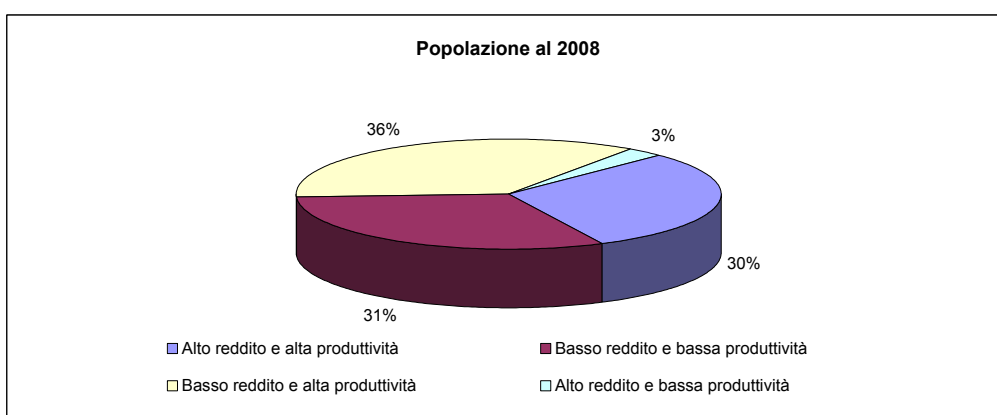
Codice comune	Nome	VAA / U.L.A. al 2000 media CEE=21834.5 euro	VAA al 2000 (euro)	Unità di Lavoro Agricolo al 2000
44026	MAGLIANO DI TENNA	82,8	938.644	51,91
44027	MALTIGNANO	55,4	774.951	64,03
44028	MASSA FERMANA	82,8	494.438	27,35
44029	MASSIGNANO	70,5	2.842.101	184,66
44030	MONSAMPIETRO MORICO	82,8	849.503	46,98
44031	MONSAMPOLO DEL TRONTO	70,5	3.472.027	225,59
44032	MONTALTO DELLE MARCHE	79,8	7.067.308	405,75
44033	MONTAPPONE	82,8	713.655	39,47
44034	MONTEDINOVE	79,8	1.569.991	90,14
44035	MONTEFALCONE APPENNINO	87,4	990.997	51,96
44036	MONTEFIORE DELL'ASO	85,5	6.641.762	355,99
44037	MONTEFORTINO	44,9	972.694	99,19
44038	MONTEGALLO	44,9	867.792	88,50
44039	MONTE GIBERTO	82,8	1.237.931	68,46
44040	MONTEGIORGIO	82,8	3.974.844	219,83
44041	MONTEGRANARO	64,7	2.107.624	149,23
44042	MONTELEONE DI FERMO	87,4	647.774	33,96
44043	MONTEPARO	87,4	4.532.757	237,65
44044	MONTEMONACO	44,9	428.915	43,74
44045	MONTEPRANDONE	70,5	4.270.490	277,47
44046	MONTE RINALDO	85,5	1.560.957	83,66
44047	MONTERUBBIANO	85,5	4.258.554	228,25
44048	MONTE SAN PIETRANGELI	55,8	896.012	73,58
44049	MONTE URANO	73,1	2.001.930	125,46
44050	MONTE VIDON COMBATTE	85,5	1.263.433	67,72
44051	MONTE VIDON CORRADO	82,8	347.718	19,23
44052	MONTOTTONE	82,8	2.234.903	123,60
44053	MORESCO	85,5	1.404.304	75,27
44054	OFFIDA	79,8	10.267.955	589,51
44055	ORTEZZANO	85,5	1.782.591	95,54
44056	PALMIANO	87,4	388.301	20,36
44057	PEDASO	73,1	713.647	44,72
44058	PETRITOLI	85,5	5.913.269	316,94
44059	PONZANO DI FERMO	82,8	1.470.418	81,32
44060	PORTO SAN GIORGIO	73,1	678.911	42,55
44061	PORTO SANT'ELPIDIO	184,5	2.587.979	64,25
44062	RAPAGNANO	82,8	831.285	45,97
44063	RIPATRANSONE	70,5	10.239.758	665,31
44064	ROCCAFLUVIONE	38,1	1.127.421	135,37
44065	ROTELLA	79,8	2.158.873	123,95
44066	SAN BENEDETTO DEL TRONTO	70,5	4.654.662	302,43
44067	SANTA VITTORIA IN MATENANO	87,4	2.666.700	139,81
44068	SANT'ELPIDIO A MARE	184,5	5.817.108	144,42
44069	SERVIGLIANO	82,8	1.721.498	95,21
44070	SMERILLO	87,4	999.933	52,43
44071	SPINETOLI	55,4	1.686.546	139,35
44072	TORRE SAN PATRIZIO	64,7	724.521	51,30
44073	VENAROTTA	55,4	2.556.490	211,23

fig. 2c - Caratterizzazioni dello svantaggio del sistema agricolo



Tav. 2.7 - Popolazione, superficie e numero di comuni per le caratterizzazioni dello svantaggio del sistema agricolo - regione Marche

Tipologie	Popolazione residente al 2008		Superficie territoriale (Kmq)		Numero comuni	
	v.a.	%	v.a.	%	v.a.	%
Alto reddito e alta produttività	476.102	30,3	1.814,30	18,7	54	22,0
Basso reddito e bassa produttività	492.626	31,4	4.580,83	47,3	87	35,4
Basso reddito e alta produttività	555.791	35,4	2.481,48	25,6	87	35,4
Alto reddito e bassa produttività	45.059	2,9	816,92	8,4	18	7,3
Totale	1.569.578	100,0	9.693,53	100,0	246	100,0



Tav. 2.8 - Popolazione, superficie e numero di comuni per le caratterizzazioni dello svantaggio del sistema agricolo - dati provinciali

Tipologie	Popolazione residente al 2008		Superficie territoriale (Kmq)		Numero comuni	
	v.a.	%	v.a.	%	v.a.	%
PESARO-URBINO						
- Alto reddito e alta produttività	12.975	3,4	247,52	8,6	8	11,9
- Basso reddito e bassa produttività	308.924	80,9	2.143,85	74,1	44	65,7
- Basso reddito e alta produttività	46.432	12,2	197,06	6,8	9	13,4
- Alto reddito e bassa produttività	13.399	3,5	303,98	10,5	6	9,0
Totale	381.730	100,0	2.892,41	100,0	67	100,0
ANCONA						
- Alto reddito e alta produttività	347.373	73,0	1.023,22	52,7	35	71,4
- Basso reddito e bassa produttività	89.529	18,8	656,87	33,9	7	14,3
- Basso reddito e alta produttività	21.236	4,5	215,17	11,1	4	8,2
- Alto reddito e bassa produttività	17.878	3,8	44,90	2,3	3	6,1
Totale	476.016	100,0	1.940,16	100,0	49	100,0
MACERATA						
- Alto reddito e alta produttività	73.798	22,9	474,76	17,1	9	15,8
- Basso reddito e bassa produttività	72.697	22,5	1.209,58	43,6	22	38,6
- Basso reddito e alta produttività	162.221	50,3	621,82	22,4	17	29,8
- Alto reddito e bassa produttività	13.782	4,3	468,04	16,9	9	15,8
Totale	322.498	100,0	2.774,20	100,0	57	100,0
ASCOLI PICENO						
- Alto reddito e alta produttività	41.956	10,8	68,80	3,3	2	2,7
- Basso reddito e bassa produttività	21.476	5,5	570,53	27,3	14	19,2
- Basso reddito e alta produttività	325.902	83,7	1.447,43	69,4	57	78,1
- Alto reddito e bassa produttività		0,0		0,0		0,0
Totale	389.334	100,0	2.086,76	100,0	73	100,0

Tav. 2.9 Caratterizzazioni dello svantaggio del sistema agricolo

Codice comune	Nome	VAA / S.A.U. al 2000 media CEE=1123.6 euro	VAA / U.L.A. al 2000 media CEE=21834.5 euro	Tipologie
1 - ALTO REDDITO E ALTA PRODUTTIVITA'				
41001	ACQUALAGNA	217,1	136,0	1
41023	MACERATA FELTRIA	104,6	115,8	1
41025	MERCATELLO SUL METAURO	103,5	100,8	1
41031	MONTE CERIGNONE	163,9	115,8	1
41035	MONTEGRIMANO	111,6	100,3	1
41048	PIETRARUBBIA	108,6	115,8	1
41060	SASSOFELTRIO	139,7	100,3	1
41064	TAVOLETO	127,6	100,3	1
42001	AGUGLIANO	136,6	126,4	1
42002	ANCONA	237,8	126,4	1
42004	BARBARA	164,3	134,8	1
42005	BELVEDERE OSTRENSE	128,1	160,0	1
42006	CAMERANO	287,0	129,6	1
42007	CAMERATA PICENA	185,5	126,4	1
42008	CASTELBELLINO	154,1	114,7	1
42010	CASTELFIDARDO	197,3	129,6	1
42011	CASTELLEONE DI SUASA	261,3	134,8	1
42012	CASTELPLANIO	321,5	114,6	1
42014	CHIARAVALLE	179,0	126,4	1
42016	CUPRAMONTANA	312,9	114,6	1
42018	FALCONARA MARITTIMA	148,2	126,4	1
42019	FILOTTRANO	142,7	129,6	1
42021	JESI	192,2	114,6	1
42023	MAIOLATI SPONTINI	209,3	114,7	1
42024	MERGO	117,1	114,7	1
42025	MONSANO	103,5	114,6	1
42026	MONTECAROTTO	230,9	134,8	1
42027	MONTEMARCIANO	133,8	126,4	1
42029	MONTE ROBERTO	156,5	114,6	1
42030	MONTE SAN VITO	151,8	126,4	1
42031	MORRO D'ALBA	178,1	114,7	1
42032	NUMANA	143,1	129,6	1
42034	OSIMO	139,8	129,6	1
42035	OSTRA	151,2	160,0	1
42036	OSTRA VETERE	156,4	160,0	1
42037	POGGIO SAN MARCELLO	240,4	134,8	1
42038	POLVERIGI	114,1	126,4	1
42040	ROSORA	243,3	114,6	1
42041	SAN MARCELLO	111,7	114,7	1
42042	SAN PAOLO DI JESI	372,8	114,6	1
42043	SANTA MARIA NUOVA	176,5	114,6	1
42046	SERRA DE'CONTI	218,6	134,8	1
42049	STAFFOLO	246,6	114,6	1
43007	CAMERINO	116,7	104,3	1
43018	FIORDIMONTE	166,6	109,4	1
43024	MATELICA	251,4	198,9	1
43030	MONTELUPONE	138,6	109,0	1
43031	MONTE SAN GIUSTO	197,1	153,7	1
43033	MORROVALLE	172,5	153,7	1
43037	PIEVEBOVIGLIANA	160,4	109,4	1
43042	PORTO RECANATI	157,4	109,0	1
43044	RECANATI	144,8	109,0	1
44061	PORTO SANT'ELPIDIO	257,8	184,5	1
44068	SANT'ELPIDIO A MARE	146,8	184,5	1
2 - BASSO REDDITO E BASSA PRODUTTIVITA'				
41002	APECCHIO	56,8	83,6	2
41004	BARCHI	78,1	68,3	2
41005	BELFORTE ALL'ISAURO	61,3	62,6	2
41007	CAGLI	50,2	83,6	2
41008	CANTIANO	97,4	83,6	2
41012	COLBORDOLO	80,8	59,1	2
41013	FANO	85,8	51,9	2
41014	FERMIGNANO	75,6	71,9	2
41015	FOSSOMBRONE	58,8	68,6	2
41016	FRATTE ROSA	85,6	75,7	2

Codice comune	Nome	VAA / S.A.U. al 2000 media CEE=1123.6 euro	VAA / U.L.A. al 2000 media CEE=21834.5 euro	Tipologie
41017	FRONTINO	72,2	78,0	2
41018	FRONTONE	26,8	63,1	2
41020	GRADARA	71,4	57,1	2
41021	ISOLA DEL PIANO	71,8	68,6	2
41022	LUNANO	71,0	78,0	2
41027	MOMBAROCCIO	49,5	59,1	2
41028	MONDAVIO	84,7	68,3	2
41030	MONTECALVO IN FOGLIA	45,5	71,9	2
41032	MONTECICCARDO	66,0	59,1	2
41033	MONTECOPIOLO	80,0	67,6	2
41034	MONTEFELCINO	90,4	68,6	2
41038	MONTE PORZIO	59,1	68,3	2
41039	NOVAFELTRIA	91,5	73,3	2
41040	ORCIANO DI PESARO	72,4	68,3	2
41041	PEGLIO	61,1	66,8	2
41042	PENNABILLI	89,8	84,1	2
41043	PERGOLA	88,4	75,7	2
41044	PESARO	98,1	59,1	2
41045	PETRIANO	78,0	71,9	2
41046	PIAGGE	66,1	51,9	2
41047	PIANDIMELETO	76,1	78,0	2
41049	PIOBBICO	50,8	83,6	2
41050	SALTARA	87,4	51,9	2
41051	SAN COSTANZO	71,9	51,9	2
41052	SAN GIORGIO DI PESARO	57,0	68,3	2
41053	SAN LEO	83,4	73,3	2
41054	SAN LORENZO IN CAMPO	90,4	75,7	2
41058	SANT'IPPOLITO	78,3	68,6	2
41061	SERRA SANT'ABBONDIO	48,7	63,1	2
41062	SERRUNGARINA	80,2	68,6	2
41063	TALAMELLO	86,2	73,3	2
41065	TAVULLIA	87,5	59,1	2
41066	URBANIA	81,8	66,8	2
41067	URBINO	73,6	71,9	2
42003	ARCEVIA	82,7	77,6	2
42009	CASTEL COLONNA	94,0	77,5	2
42017	FABRIANO	83,1	73,4	2
42020	GENGA	69,9	89,9	2
42028	MONTERADO	91,3	68,3	2
42045	SENIGALLIA	98,2	77,6	2
42047	SERRA SAN QUIRICO	74,7	66,1	2
43001	ACQUACANINA	15,1	60,1	2
43004	BELFORTE DEL CHIANTI	92,3	87,9	2
43005	BOLOGNOLA	4,2	60,1	2
43011	CESSAPALOMBO	32,7	34,2	2
43012	CINGOLI	76,4	75,0	2
43016	ESANATOGLIA	81,0	73,4	2
43017	FIASTRA	22,3	60,1	2
43019	FIUMINATA	44,0	60,1	2
43022	LORO PICENO	73,1	91,4	2
43025	MOGLIANO	74,4	68,0	2
43026	MONTECASSIANO	84,5	68,0	2
43036	PETRIOLO	85,7	68,0	2
43039	PIORACO	13,5	60,1	2
43046	SAN GINESIO	85,4	79,7	2
43047	SAN SEVERINO MARCHE	73,5	88,0	2
43048	SANT'ANGELO IN PONTANO	86,9	79,7	2
43049	SARNANO	33,7	27,2	2
43050	SEFRO	60,6	60,1	2
43051	SERRAPETRONA	70,4	88,0	2
43052	SERRAVALLE DI CHIANTI	39,4	60,1	2
43054	TREIA	99,9	70,9	2
43055	URBISAGLIA	96,7	91,4	2
44001	ACQUASANTA TERME	59,7	38,2	2
44006	ARQUATA DEL TRONTO	33,3	38,2	2
44013	CASTORANO	100,0	55,4	2

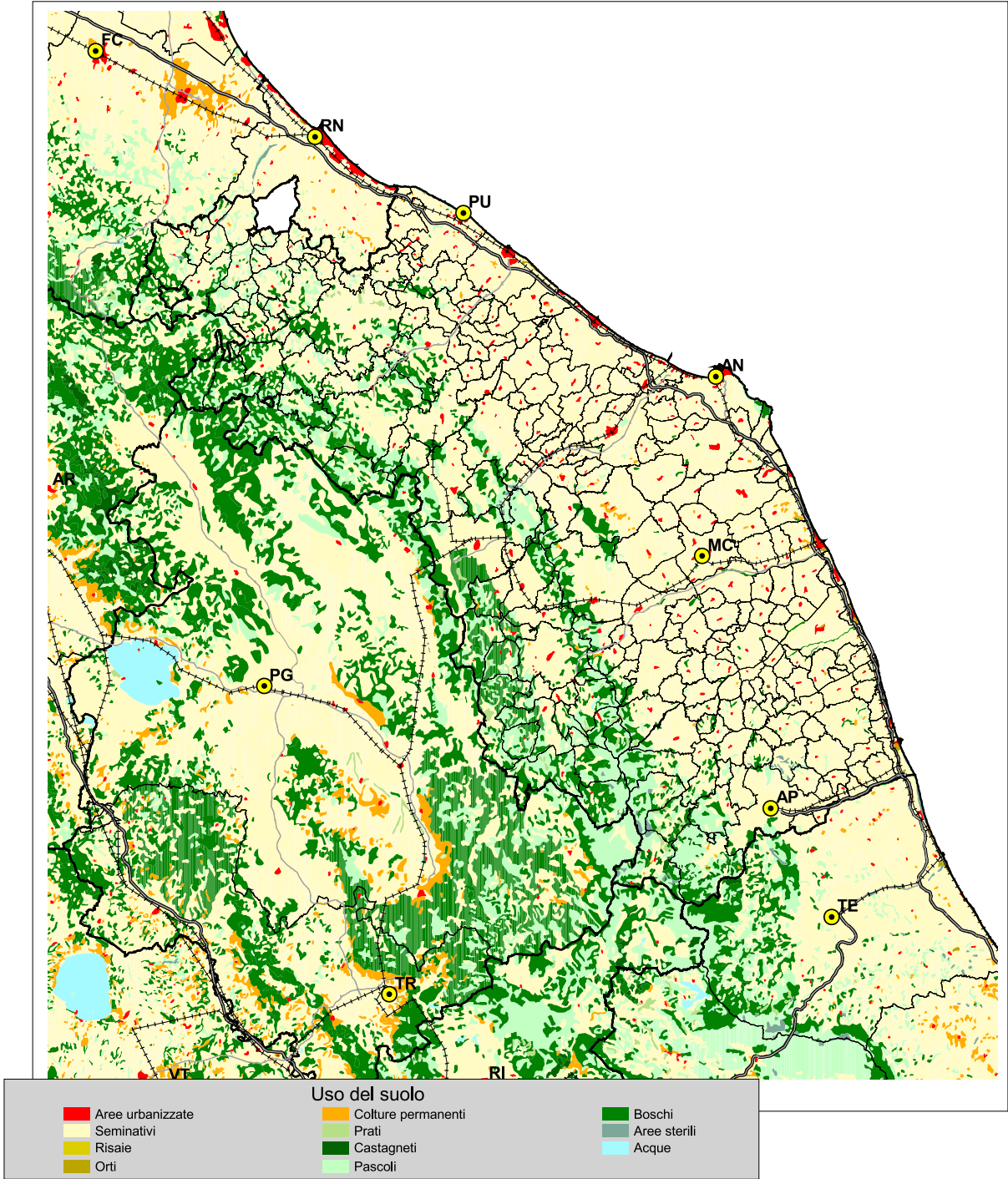
Codice comune	Nome	VAA / S.A.U. al 2000 media CEE=1123.6 euro	VAA / U.L.A. al 2000 media CEE=21834.5 euro	Tipologie
44015	COMUNANZA	42,1	44,9	2
44022	FRANCAVILLA D'ETE	66,3	55,8	2
44033	MONTAPPONE	99,4	82,8	2
44037	MONTEFORTINO	19,3	44,9	2
44038	MONTEGALLO	69,2	44,9	2
44042	MONTELEONE DI FERMO	92,0	87,4	2
44044	MONTEMONACO	11,6	44,9	2
44048	MONTE SAN PIETRANGELI	58,9	55,8	2
44051	MONTE VIDON CORRADO	99,2	82,8	2
44056	PALMIANO	92,0	87,4	2
44072	TORRE SAN PATRIZIO	62,4	64,7	2
3 - BASSO REDDITO E ALTA PRODUTTIVITA'				
41009	CARPEGNA	121,0	62,6	3
41010	CARTOCETO	127,2	51,9	3
41011	CASTELDELCI	102,5	84,1	3
41019	GABICCE MARE	220,8	57,1	3
41024	MAIOLO	106,8	73,3	3
41029	MONDOLFO	158,5	68,3	3
41036	MONTELABBATE	139,3	59,1	3
41037	MONTEMAGGIORE AL METAURO	143,5	51,9	3
41056	SANT'ANGELO IN LIZZOLA	134,1	59,1	3
42013	CERRETO D'ESI	130,5	73,4	3
42015	CORINALDO	116,9	77,6	3
42039	RIPE	121,9	77,6	3
42044	SASSOFERRATO	102,4	89,9	3
43002	APIRO	140,8	75,0	3
43003	APPIGNANO	101,3	70,9	3
43006	CALDAROLA	101,2	88,0	3
43008	CAMPOROTONDO DI FIASTRONE	167,4	88,0	3
43013	CIVITANOVA MARCHE	185,6	67,6	3
43014	COLMURANO	128,2	91,4	3
43015	CORRIDONIA	173,9	68,0	3
43021	GUALDO	147,8	79,7	3
43023	MACERATA	118,3	68,0	3
43028	MONTECOSARO	106,7	67,6	3
43032	MONTE SAN MARTINO	189,7	79,7	3
43035	PENNA SAN GIOVANNI	127,6	79,7	3
43040	POGGIO SAN VICINO	138,4	75,0	3
43041	POLLENZA	134,2	68,0	3
43043	POTENZA PICENA	144,6	67,6	3
43045	RIPE SAN GINESIO	118,9	91,4	3
43053	TOLENTINO	123,8	88,0	3
44002	ACQUAVIVA PICENA	254,5	70,5	3
44003	ALTIDONA	230,6	73,1	3
44004	AMANDOLA	151,8	87,4	3
44005	APPIGNANO DEL TRONTO	196,5	79,8	3
44007	ASCOLI PICENO	252,7	55,4	3
44008	BELMONTE PICENO	164,1	82,8	3
44009	CAMPOFILONE	434,5	73,1	3
44010	CARASSAI	149,1	85,5	3
44011	CASTEL DI LAMA	118,9	55,4	3
44012	CASTIGNANO	149,6	79,8	3
44014	COLLI DEL TRONTO	271,7	55,4	3
44016	COSSIGNANO	224,7	79,8	3
44017	CUPRA MARITTIMA	433,9	70,5	3
44018	FALERONE	140,7	82,8	3
44019	FERMO	187,5	73,1	3
44020	FOLIGNANO	116,6	55,4	3
44021	FORCE	183,5	87,4	3
44023	GROTTAMMARE	431,3	70,5	3
44024	GROTTAZZOLINA	218,4	82,8	3
44025	LAPEDONA	258,7	73,1	3
44026	MAGLIANO DI TENNA	157,4	82,8	3
44027	MALTIGNANO	166,4	55,4	3
44028	MASSA FERMANA	106,2	82,8	3
44029	MASSIGNANO	275,6	70,5	3

Codice comune	Nome	VAA / S.A.U. al 2000 media CEE=1123.6 euro	VAA / U.L.A. al 2000 media CEE=21834.5 euro	Tipologie
44030	MONSAMPIETRO MORICO	114,4	82,8	3
44031	MONSAMPOLO DEL TRONTO	317,3	70,5	3
44032	MONTALTO DELLE MARCHE	302,1	79,8	3
44034	MONTEDINOVE	196,0	79,8	3
44035	MONTEFALCONE APPENNINO	144,4	87,4	3
44036	MONTEFIORE DELL'ASO	308,1	85,5	3
44039	MONTE GIBERTO	133,5	82,8	3
44040	MONTEGIORGIO	102,5	82,8	3
44041	MONTEGRANARO	102,9	64,7	3
44043	MONTELPARO	320,5	87,4	3
44045	MONTEPRANDONE	255,6	70,5	3
44046	MONTE RINALDO	247,3	85,5	3
44047	MONTERUBBIANO	154,0	85,5	3
44049	MONTE URANO	131,1	73,1	3
44050	MONTE VIDON COMBATTE	162,9	85,5	3
44052	MONTOTTONE	155,1	82,8	3
44053	MORESCO	347,6	85,5	3
44054	OFFIDA	295,3	79,8	3
44055	ORTEZZANO	321,8	85,5	3
44057	PEDASO	373,3	73,1	3
44058	PETRITOLI	294,3	85,5	3
44059	PONZANO DI FERMO	167,2	82,8	3
44060	PORTO SAN GIORGIO	273,5	73,1	3
44062	RAPAGNANO	111,5	82,8	3
44063	RIPATRANSONE	198,0	70,5	3
44064	ROCCAFLUVIONE	115,8	38,1	3
44065	ROTELLA	126,5	79,8	3
44066	SAN BENEDETTO DEL TRONTO	362,6	70,5	3
44067	SANTA VITTORIA IN MATENANO	156,8	87,4	3
44069	SERVIGLIANO	150,9	82,8	3
44070	SMERILLO	150,2	87,4	3
44071	SPINETOLI	164,9	55,4	3
44073	VENAROTTA	371,0	55,4	3
4 - ALTO REDDITO E BASSA PRODUTTIVITA'				
41003	AUDITORE	96,4	115,8	4
41006	BORGO PACE	59,8	100,8	4
41026	MERCATINO CONCA	59,8	100,3	4
41055	SANT'AGATA FELTRIA	93,2	112,2	4
41057	SANT'ANGELO IN VADO	77,1	100,8	4
41059	SASSOCORVARO	57,3	115,8	4
42022	LORETO	94,4	109,1	4
42033	OFFAGNA	93,6	129,6	4
42048	SIROLO	98,1	129,7	4
43009	CASTELRAIMONDO	93,3	104,3	4
43010	CASTELSANTANGELO SUL NERA	28,8	109,4	4
43020	GAGLIOLE	63,0	104,3	4
43027	MONTE CAVALLO	21,1	109,4	4
43029	MONTEFANO	82,0	109,1	4
43034	MUCCIA	65,9	109,4	4
43038	PIEVE TORINA	76,4	109,4	4
43056	USSITA	59,4	109,5	4
43057	VISSO	43,2	109,4	4

fig. 2d - Uso del suolo Corine Land Cover 2004

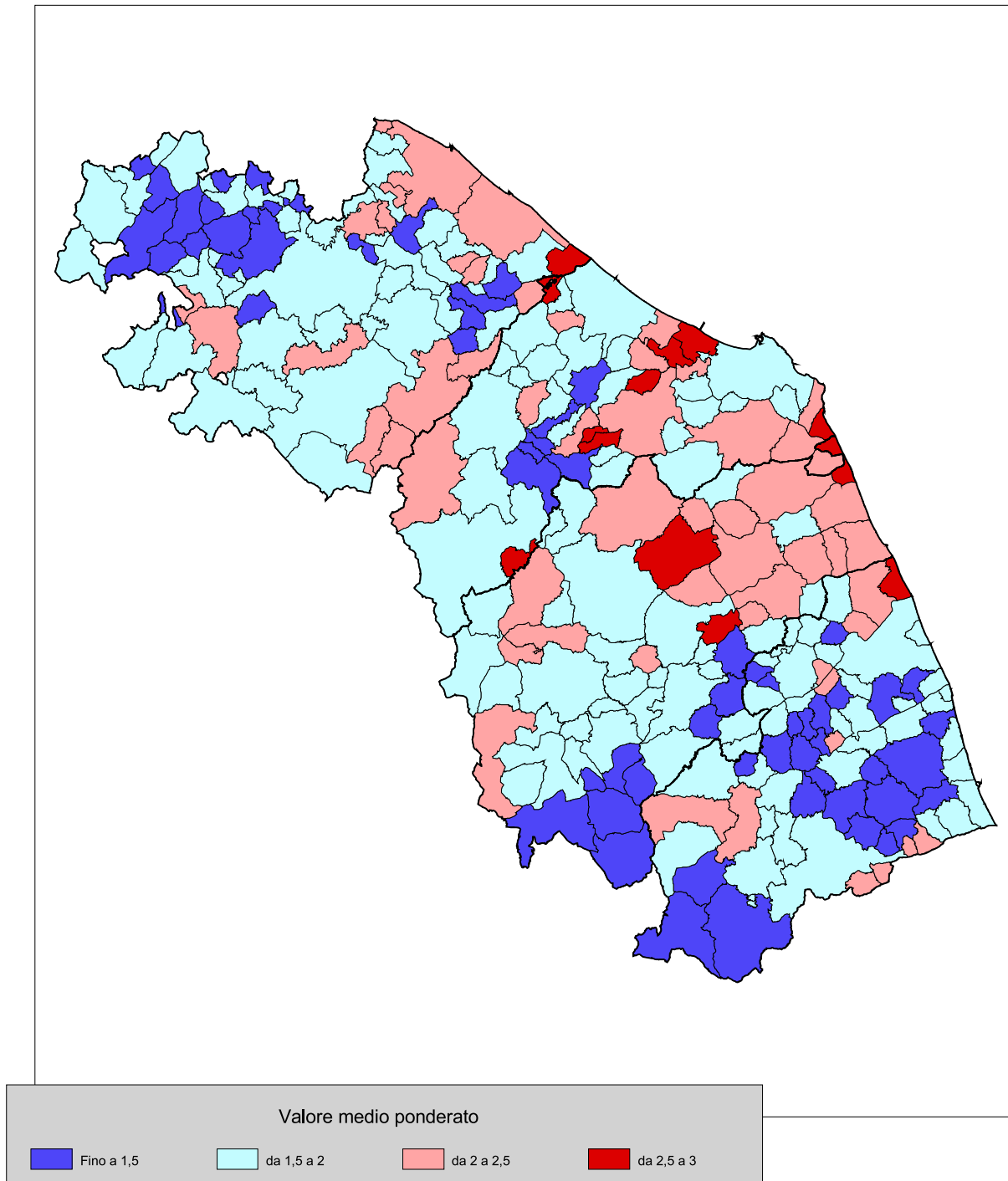


fig. 2e - Uso del suolo CNR Touring 1958-1960



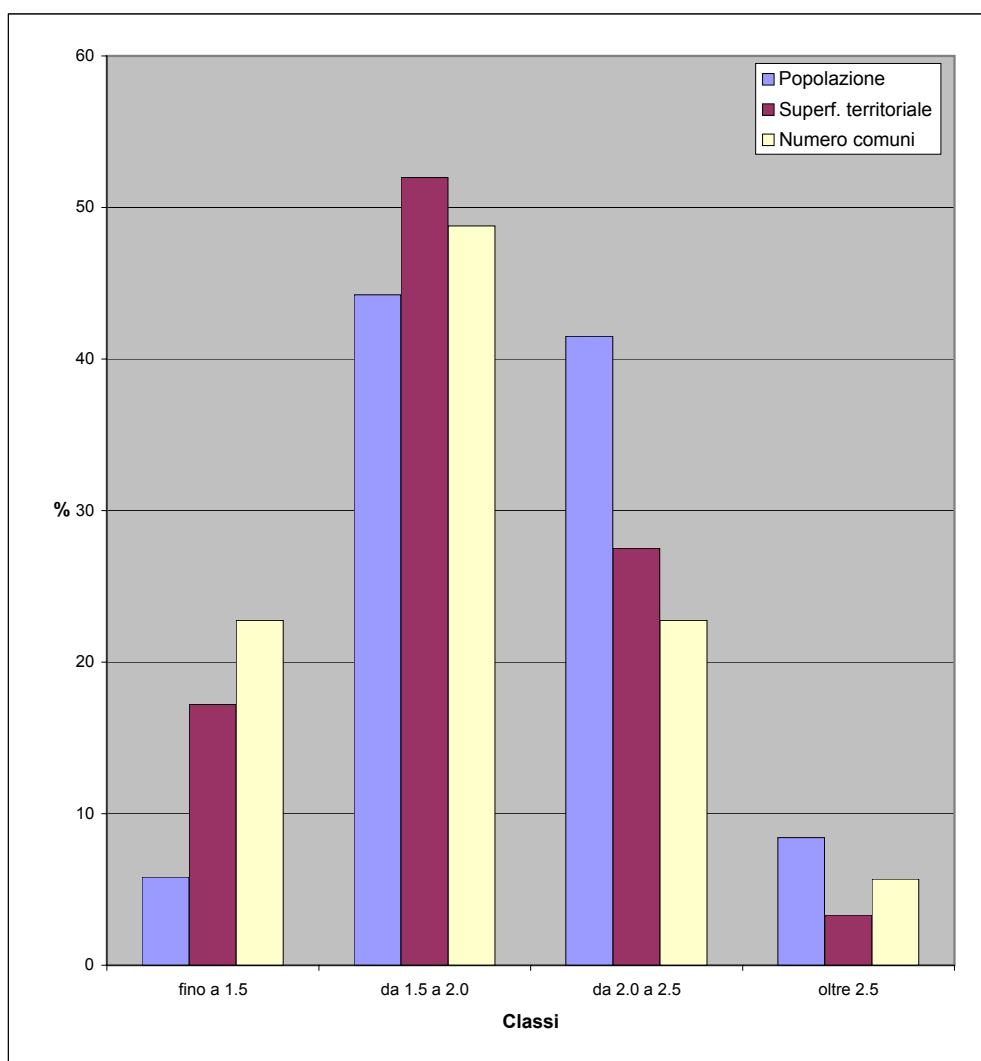
3 - GLI INDICATORI DEL SISTEMA FISICO - AMBIENTALE

fig. 3a - Attitudine produttiva dell'ambiente



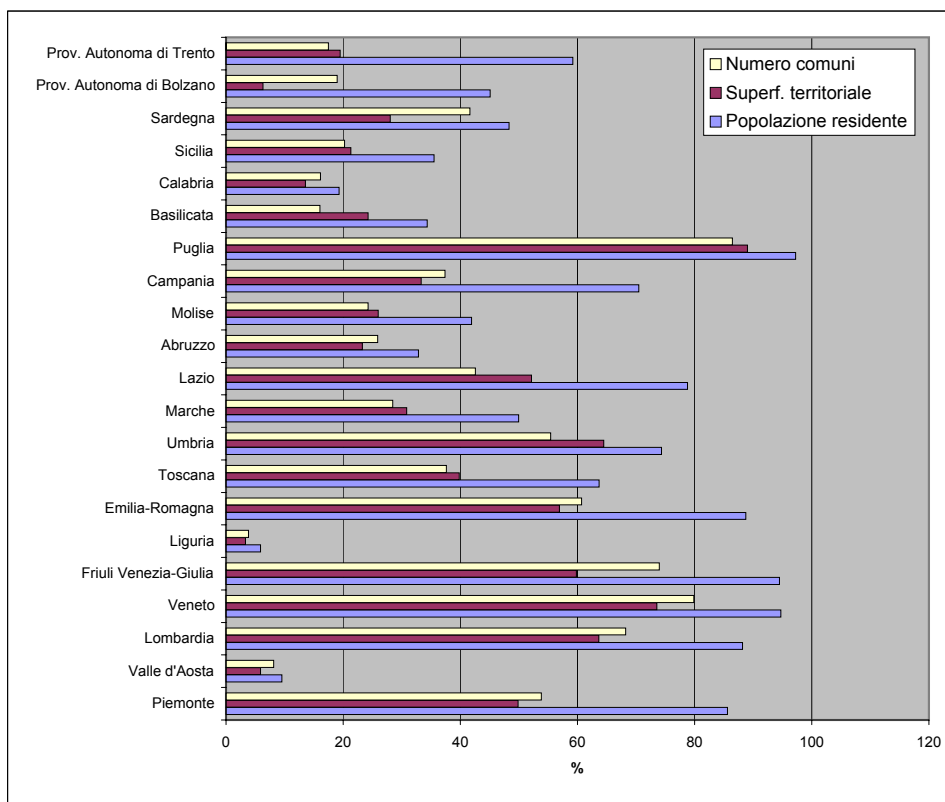
Tav. 3.1 - Popolazione, superficie e numero di comuni per classi di attitudine produttiva dell'ambiente definite su valori medi ponderati (media=2) - regione Marche

Classi	Popolazione residente al 2008		Superficie territoriale (Kmq)		Numero comuni	
	v.a.	%	v.a.	%	v.a.	%
fino a 1.5	91.363	5,8	1.667,66	17,2	56	22,8
da 1.5 a 2.0	694.431	44,2	5.037,57	52,0	120	48,8
da 2.0 a 2.5	651.481	41,5	2.666,72	27,5	56	22,8
oltre 2.5	132.303	8,4	321,58	3,3	14	5,7
Totale	1.569.578	100,0	9.693,53	100,0	246	100,0



Tav. 3.2 - Popolazione, superficie e numero di comuni con indice di attitudine produttiva dell'ambiente superiore o uguale a 2 - dati regionali

Regioni	Popolazione residente al 2008		Superficie territoriale (Kmq)		Numero comuni	
	v.a.	%	v.a.	%	v.a.	%
Piemonte	3.794.900	85,6	12.665,10	49,9	649	53,8
Valle d'Aosta	12.091	9,5	192,56	5,9	6	8,1
Lombardia	8.589.210	88,2	15.189,61	63,7	1.055	68,2
Veneto	4.627.727	94,7	13.530,45	73,6	464	79,9
Friuli Venezia-Giulia	1.162.810	94,5	4.697,95	59,8	162	74,0
Liguria	95.073	5,9	178,69	3,3	9	3,8
Emilia-Romagna	3.848.826	88,7	12.588,04	56,9	207	60,7
Toscana	2.361.840	63,7	9.160,74	39,8	108	37,6
Umbria	664.659	74,3	5.452,91	64,5	51	55,4
Marche	783.784	49,9	2.988,30	30,8	70	28,5
Lazio	4.432.478	78,8	8.976,87	52,2	161	42,6
Abruzzo	438.316	32,8	2.514,55	23,3	79	25,9
Molise	134.507	41,9	1.153,68	26,0	33	24,3
Campania	4.095.550	70,5	4.532,95	33,3	206	37,4
Puglia	3.966.676	97,2	17.234,44	89,0	223	86,4
Basilicata	202.729	34,3	2.425,09	24,3	21	16,0
Calabria	387.853	19,3	2.042,02	13,5	66	16,1
Sicilia	1.788.656	35,5	5.477,14	21,3	79	20,3
Sardegna	807.768	48,3	6.516,04	28,0	157	41,6
Prov. Autonoma di Bolzano	225.055	45,1	467,88	6,3	22	19,0
Prov. Autonoma di Trento	307.848	59,2	1.209,28	19,5	39	17,5
Totale Italia	42.728.356	71,2	129.194,29	43,0	3.867	47,7



Tav. 3.3 Indice ponderato della Attitudine Produttiva dell'Ambiente (APA)

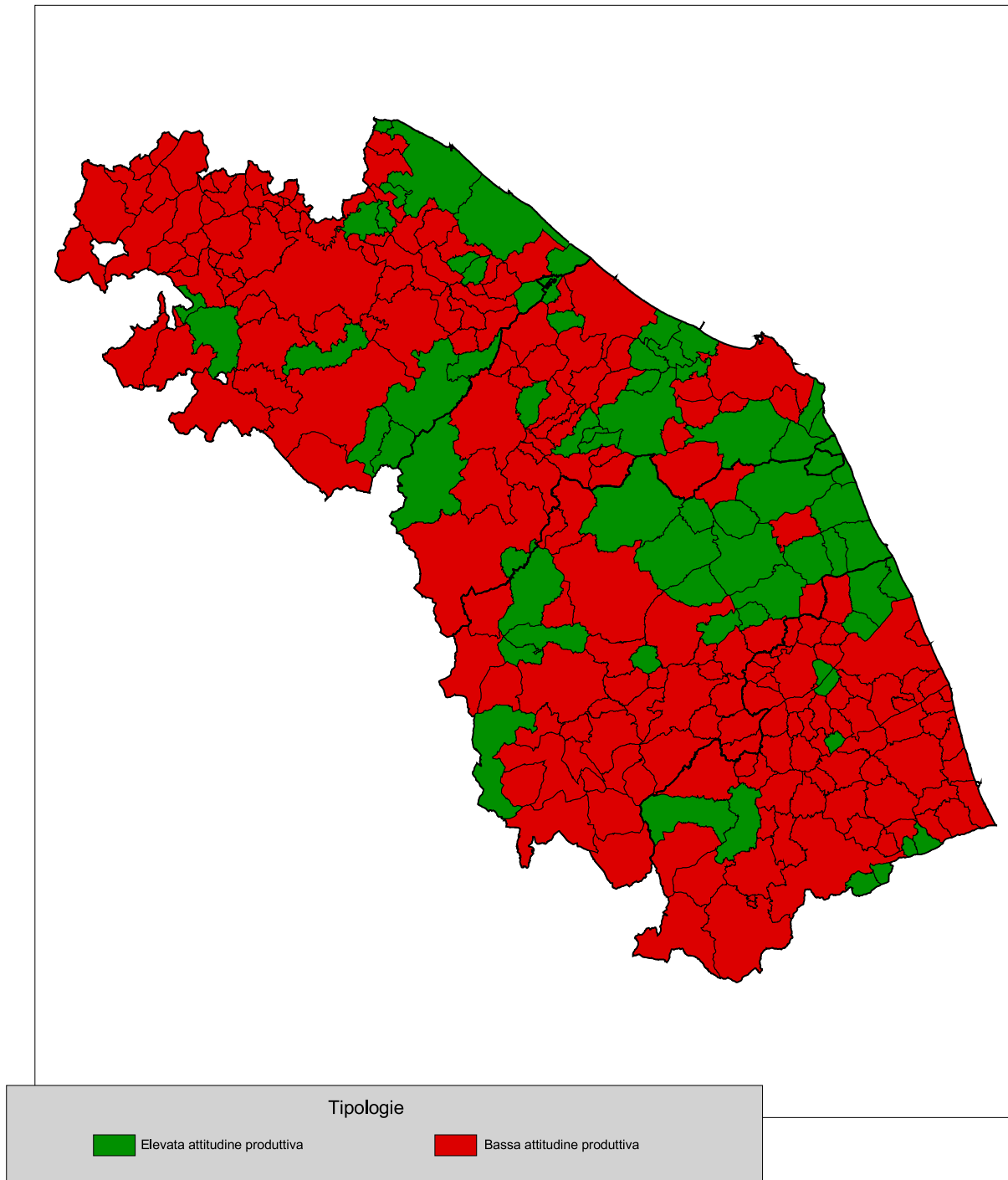
Codice comune	Nome	Indice ponderato APA
41001	ACQUALAGNA	2,1
41002	APECCHIO	1,3
41003	AUDITORE	1,7
41004	BARCHI	1,4
41005	BELFORTE ALL'ISAURO	1,6
41006	BORGO PACE	1,1
41007	CAGLI	1,5
41008	CANTIANO	1,4
41009	CARPEGNA	1,8
41010	CARTOCETO	1,8
41011	CASTELDELCI	1,8
41012	COLBORDOLO	1,5
41013	FANO	2,0
41014	FERMIGNANO	2,1
41015	FOSSOMBRONE	2,9
41016	FRATTE ROSA	2,3
41017	FRONTINO	1,9
41018	FRONTONE	1,7
41019	GABICCE MARE	3,0
41020	GRADARA	1,5
41021	ISOLA DEL PIANO	2,6
41022	LUNANO	1,8
41023	MACERATA FELTRIA	2,4
41024	MAIOLO	2,1
41025	MERCATELLO SUL METAURO	1,4
41026	MERCATINO CONCA	2,6
41027	MOMBAROCCIO	1,5
41028	MONDAVIO	2,3
41029	MONDOLFO	2,6
41030	MONTECALVO IN FOGLIA	2,3
41031	MONTE CERIGNONE	1,6
41032	MONTECICCARDO	2,5
41033	MONTECOPIOLO	2,1
41034	MONTEFELCINO	1,9
41035	MONTEGRIMANO	1,9
41036	MONTELABBATE	1,3
41037	MONTEMAGGIORE AL METAURO	1,7
41038	MONTE PORZIO	1,4
41039	NOVAFELTRIA	1,6
41040	ORCIANO DI PESARO	1,8
41041	PEGLIO	1,8
41042	PENNABILLI	2,1
41043	PERGOLA	1,7
41044	PESARO	1,9
41045	PETRIANO	1,6
41046	PIAGGE	2,3
41047	PIANDIMELETO	1,9
41048	PIETRARUBBIA	1,6
41049	PIOBBICO	2,2
41050	SALTARA	1,9
41051	SAN COSTANZO	2,9
41052	SAN GIORGIO DI PESARO	2,0
41053	SAN LEO	2,5
41054	SAN LORENZO IN CAMPO	2,3
41055	SANT'AGATA FELTRIA	1,7
41056	SANT'ANGELO IN LIZZOLA	1,5
41057	SANT'ANGELO IN VADO	2,1
41058	SANT'IPPOLITO	1,9
41059	SASSOCORVARO	1,7
41060	SASSOFELTRIO	2,2
41061	SERRA SANT'ABBONDIO	2,4
41062	SERRUNGARINA	1,9
41063	TALAMELLO	1,7
41064	TAVOLETO	1,3
41065	TAVULLIA	1,6
41066	URBANIA	2,1
41067	URBINO	2,0

Codice comune	Nome	Indice ponderato APA
42001	AGUGLIANO	1,6
42002	ANCONA	1,6
42003	ARCEVIA	1,6
42004	BARBARA	1,7
42005	BELVEDERE OSTRENSE	1,9
42006	CAMERANO	1,5
42007	CAMERATA PICENA	1,1
42008	CASTELBELLINO	1,8
42009	CASTEL COLONNA	2,0
42010	CASTELFIDARDO	1,5
42011	CASTELLEONE DI SUASA	1,5
42012	CASTELPLANIO	1,4
42013	CERRETO D'ESI	1,4
42014	CHIARAVALLE	2,1
42015	CORINALDO	2,0
42016	CUPRAMONTANA	1,3
42017	FABRIANO	1,5
42018	FALCONARA MARITTIMA	1,9
42019	FILOTTRANO	1,6
42020	GENGA	2,1
42021	JESI	1,7
42022	LORETO	1,5
42023	MAIOLATI SPONTINI	1,5
42024	MERGO	2,4
42025	MONSANO	1,6
42026	MONTECAROTTO	2,0
42027	MONTEMARCIANO	1,8
42028	MONTERADO	1,3
42029	MONTE ROBERTO	1,7
42030	MONTE SAN VITO	1,7
42031	MORRO D'ALBA	1,6
42032	NUMANA	1,8
42033	OFFAGNA	1,6
42034	OSIMO	2,0
42035	OSTRA	1,7
42036	OSTRA VETERE	2,7
42037	POGGIO SAN MARCELLO	1,9
42038	POLVERIGI	1,5
42039	RIPE	1,3
42040	ROSORA	2,1
42041	SAN MARCELLO	1,0
42042	SAN PAOLO DI JESI	1,6
42043	SANTA MARIA NUOVA	2,1
42044	SASSOFERRATO	1,9
42045	SENIGALLIA	1,5
42046	SERRA DE'CONTI	1,9
42047	SERRA SAN QUIRICO	1,5
42048	SIROLO	1,6
42049	STAFFOLO	2,5
43001	ACQUACANINA	2,2
43002	APIRO	2,1
43003	APPIGNANO	1,7
43004	BELFORTE DEL CHIANTI	1,9
43005	BOLOGNOLA	1,4
43006	CALDAROLA	1,9
43007	CAMERINO	1,6
43008	CAMPOROTONDO DI FIASTRONE	1,5
43009	CASTELRAIMONDO	2,1
43010	CASTELSANTANGELO SUL NERA	2,7
43011	CESSAPALOMBO	2,5
43012	CINGOLI	1,4
43013	CIVITANOVA MARCHE	1,3
43014	COLMURANO	1,4
43015	CORRIDONIA	2,1
43016	ESANATOGLIA	1,7
43017	FIASTRA	1,3
43018	FIORDIMONTE	2,1

Codice comune	Nome	Indice ponderato APA
43019	FIUMINATA	1,5
43020	GAGLIOLE	1,3
43021	GUALDO	2,0
43022	LORO PICENO	1,6
43023	MACERATA	1,3
43024	MATELICA	1,8
43025	MOGLIANO	1,5
43026	MONTECASSIANO	1,4
43027	MONTE CAVALLO	1,9
43028	MONTECOSARO	1,6
43029	MONTEFANO	2,0
43030	MONTELUPONE	1,4
43031	MONTE SAN GIUSTO	2,6
43032	MONTE SAN MARTINO	2,0
43033	MORROVALLE	2,1
43034	MUCCIA	1,9
43035	PENNA SAN GIOVANNI	2,6
43036	PETRIOLO	2,0
43037	PIEVEBOVIGLIANA	2,0
43038	PIEVE TORINA	2,1
43039	PIORACO	1,8
43040	POGGIO SAN VICINO	2,1
43041	POLLENZA	1,8
43042	PORTO RECANATI	1,6
43043	POTENZA PICENA	2,2
43044	RECANATI	2,0
43045	RIPE SAN GINESIO	2,4
43046	SAN GINESIO	1,4
43047	SAN SEVERINO MARCHE	2,1
43048	SANT'ANGELO IN PONTANO	2,0
43049	SARNANO	1,6
43050	SEFRO	1,6
43051	SERRAPETRONA	1,6
43052	SERRAVALLE DI CHIENTI	2,4
43053	TOLENTINO	2,1
43054	TREIA	1,9
43055	URBISAGLIA	2,0
43056	USSITA	1,3
43057	VISSO	1,6
44001	ACQUASANTA TERME	1,7
44002	ACQUAVIVA PICENA	1,3
44003	ALTIDONA	1,8
44004	AMANDOLA	1,8
44005	APPIGNANO DEL TRONTO	1,8
44006	ARQUATA DEL TRONTO	1,5
44007	ASCOLI PICENO	1,5
44008	BELMONTE PICENO	1,3
44009	CAMPOFILONE	2,2
44010	CARASSAI	1,3
44011	CASTEL DI LAMA	1,7
44012	CASTIGNANO	1,7
44013	CASTORANO	1,8
44014	COLLI DEL TRONTO	2,4
44015	COMUNANZA	1,8
44016	COSSIGNANO	1,8
44017	CUPRA MARITTIMA	2,4
44018	FALERONE	1,4
44019	FERMO	2,3
44020	FOLIGNANO	2,4
44021	FORCE	1,5
44022	FRANCAVILLA D'ETE	1,5
44023	GROTTAMMARE	1,4
44024	GROTTAZZOLINA	1,8
44025	LAPEDONA	1,5
44026	MAGLIANO DI TENNA	1,5
44027	MALTIGNANO	1,6
44028	MASSA FERMANA	1,6

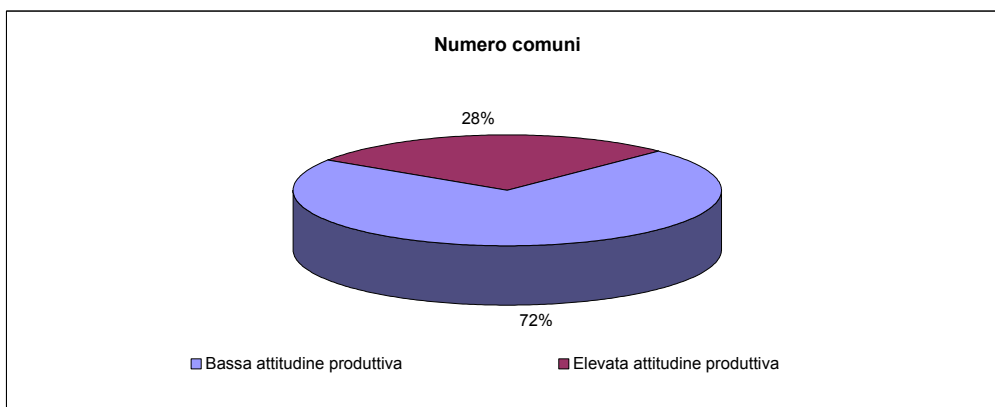
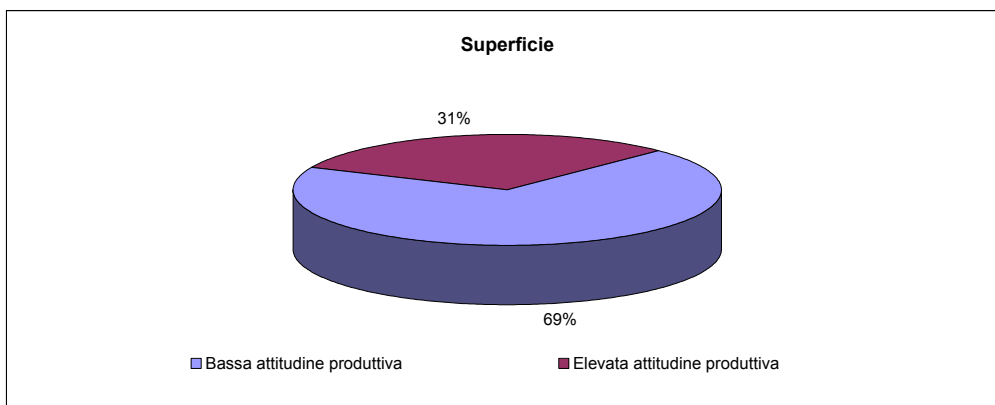
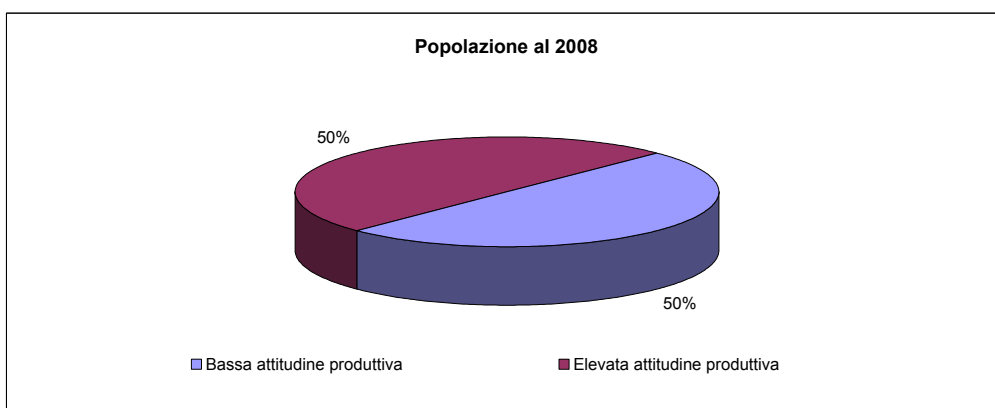
Codice comune	Nome	Indice ponderato APA
44029	MASSIGNANO	1,5
44030	MONSAMPIETRO MORICO	1,8
44031	MONSAMPOLO DEL TRONTO	1,7
44032	MONTALTO DELLE MARCHE	1,3
44033	MONTAPPONE	1,6
44034	MONTEDINOVE	1,3
44035	MONTEFALCONE APPENNINO	1,4
44036	MONTEFIORE DELL'ASO	2,0
44037	MONTEFORTINO	1,5
44038	MONTEGALLO	1,3
44039	MONTE GIBERTO	1,7
44040	MONTEGIORGIO	1,4
44041	MONTEGRANARO	2,1
44042	MONTELEONE DI FERMO	1,9
44043	MONTELPARO	1,6
44044	MONTEMONACO	1,5
44045	MONTEPRANDONE	1,7
44046	MONTE RINALDO	1,7
44047	MONTERUBBIANO	1,4
44048	MONTE SAN PIETRANGELI	1,8
44049	MONTE URANO	1,3
44050	MONTE VIDON COMBATTE	1,8
44051	MONTE VIDON CORRADO	1,4
44052	MONTOTTONE	1,8
44053	MORESCO	1,4
44054	OFFIDA	2,3
44055	ORTEZZANO	1,9
44056	PALMIANO	1,7
44057	PEDASO	1,6
44058	PETRITOLI	1,5
44059	PONZANO DI FERMO	1,5
44060	PORTO SAN GIORGIO	2,0
44061	PORTO SANT'ELPIDIO	1,5
44062	RAPAGNANO	2,2
44063	RIPATRANSONE	1,5
44064	ROCCAFLUVIONE	2,1
44065	ROTELLA	2,1
44066	SAN BENEDETTO DEL TRONTO	1,0
44067	SANTA VITTORIA IN MATENANO	1,7
44068	SANT'ELPIDIO A MARE	1,5
44069	SERVIGLIANO	1,9
44070	SMERILLO	2,0
44071	SPINETOLI	1,9
44072	TORRE SAN PATRIZIO	1,1
44073	VENAROTTA	1,3

fig. 3b - Caratterizzazioni dello svantaggio del sistema fisico ambientale



Tav. 3.4 - Popolazione, superficie e numero di comuni per le caratterizzazioni dello svantaggio del sistema fisico-ambientale - regione Marche

Tipologie	Popolazione residente al 2008		Superficie territoriale (Kmq)		Numero comuni	
	v.a.	%	v.a.	%	v.a.	%
Bassa attitudine produttiva	785.794	50,1	6.705,23	69,2	176	71,5
Elevata attitudine produttiva	783.784	49,9	2.988,30	30,8	70	28,5
Totale	1.569.578	100,0	9.693,53	100,0	246	100,0



Tav. 3.5 - Popolazione, superficie e numero di comuni per le caratterizzazioni dello svantaggio del sistema fisico-ambientale - dati provinciali

Tipologie	Popolazione residente al 2008		Superficie territoriale (Kmq)		Numero comuni	
	v.a.	%	v.a.	%	v.a.	%
PESARO-URBINO						
- Bassa attitudine produttiva	159.078	41,7	2.187,51	75,6	51	76,1
- Elevata attitudine produttiva	222.652	58,3	704,90	24,4	16	23,9
Totale	381.730	100,0	2.892,41	100,0	67	100,0
ANCONA						
- Bassa attitudine produttiva	224.934	47,3	1.004,76	51,8	27	55,1
- Elevata attitudine produttiva	251.082	52,7	935,40	48,2	22	44,9
Totale	476.016	100,0	1.940,16	100,0	49	100,0
MACERATA						
- Bassa attitudine produttiva	95.383	29,6	1.709,39	61,6	37	64,9
- Elevata attitudine produttiva	227.115	70,4	1.064,81	38,4	20	35,1
Totale	322.498	100,0	2.774,20	100,0	57	100,0
ASCOLI PICENO						
- Bassa attitudine produttiva	306.399	78,7	1.803,57	86,4	61	83,6
- Elevata attitudine produttiva	82.935	21,3	283,19	13,6	12	16,4
Totale	389.334	100,0	2.086,76	100,0	73	100,0

fig. 3c - Litologia

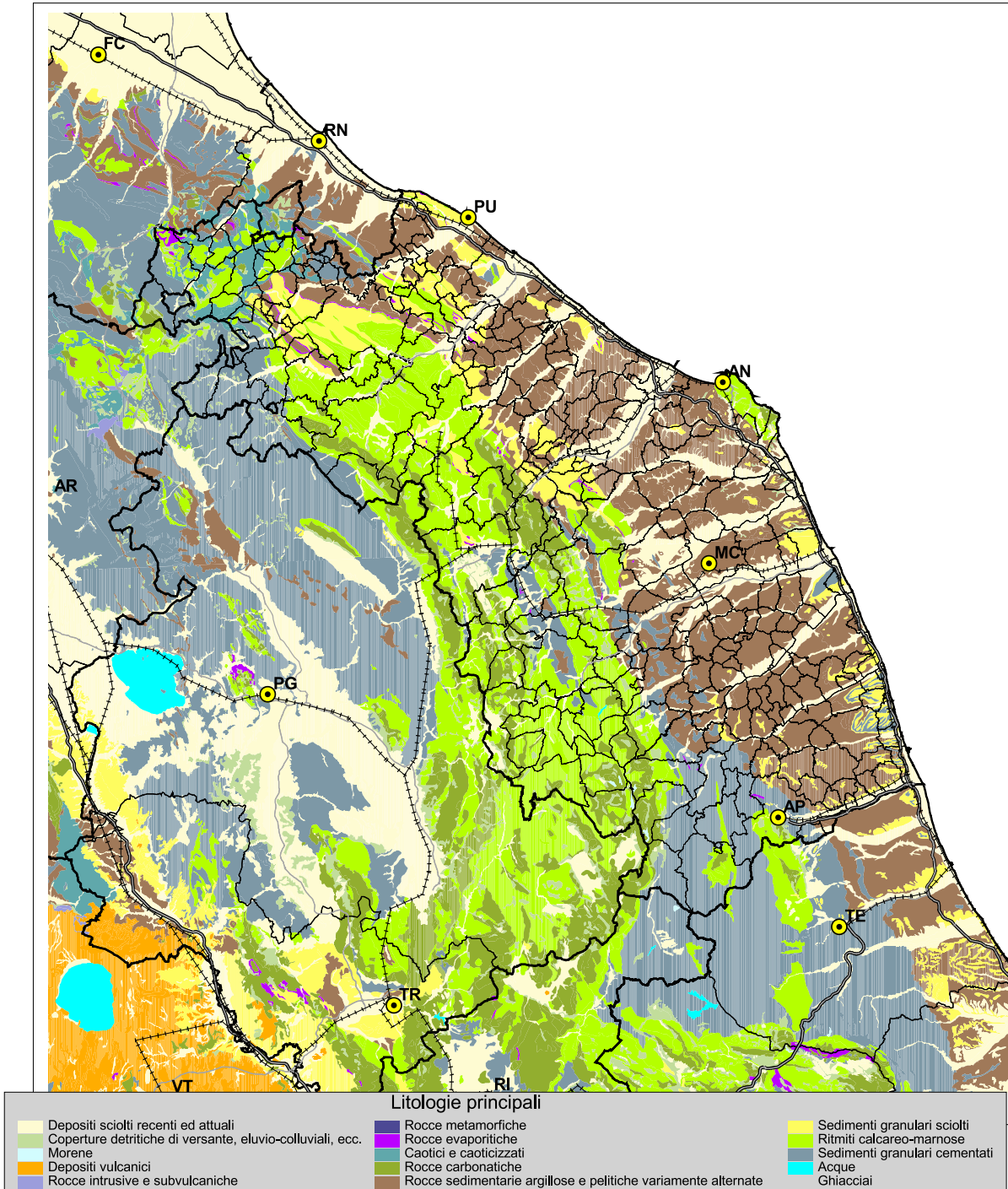
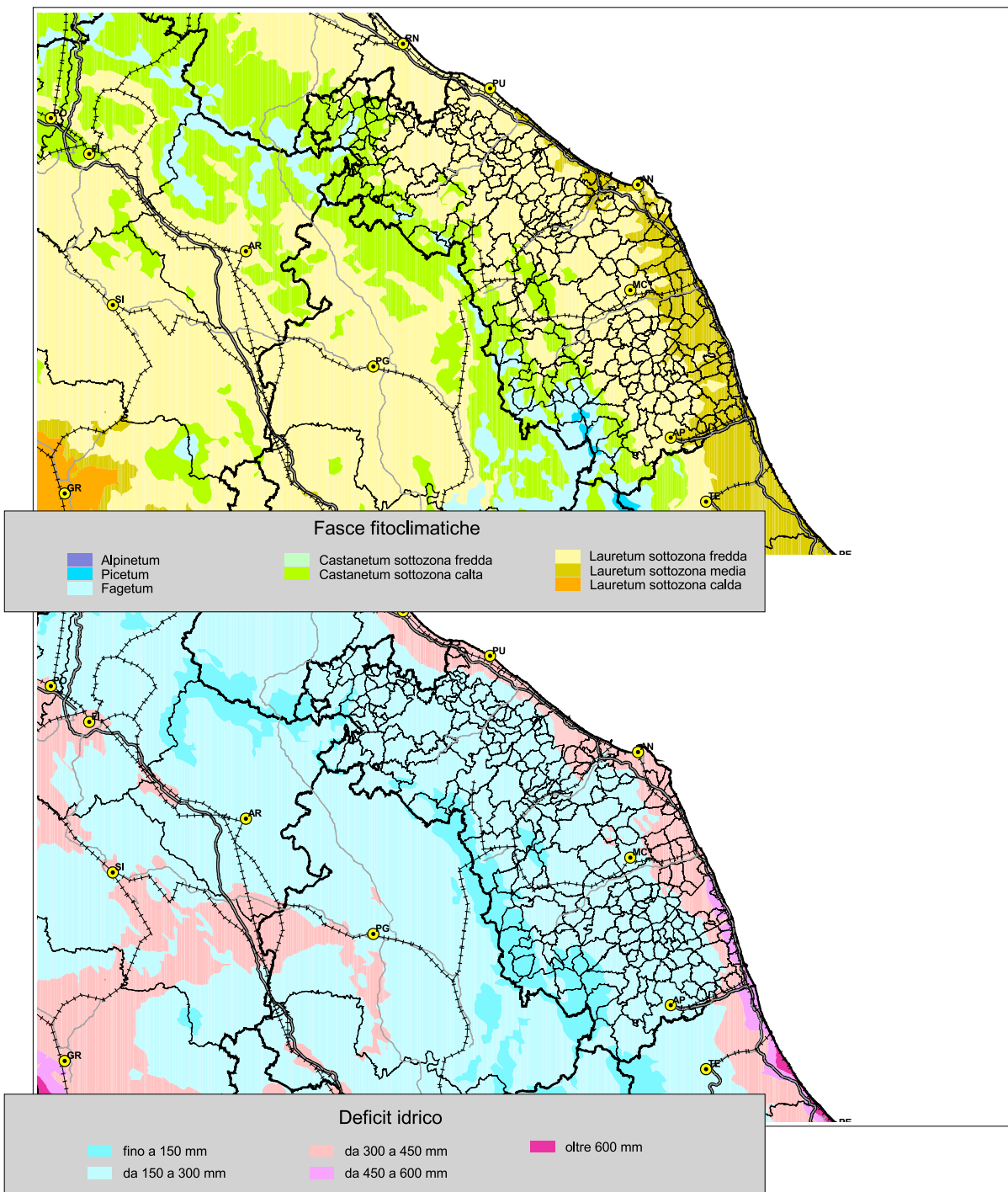
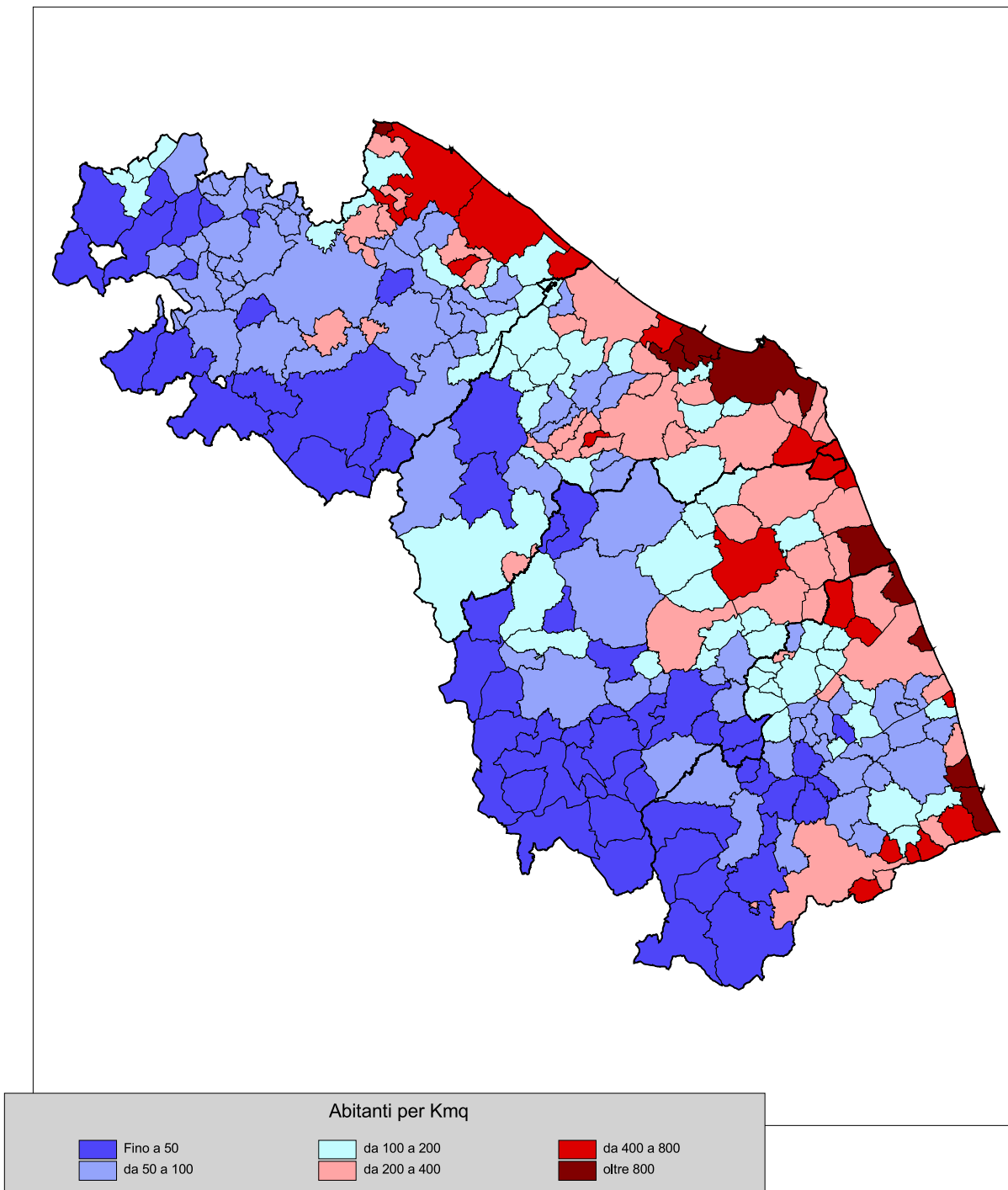


fig. 3d - Clima



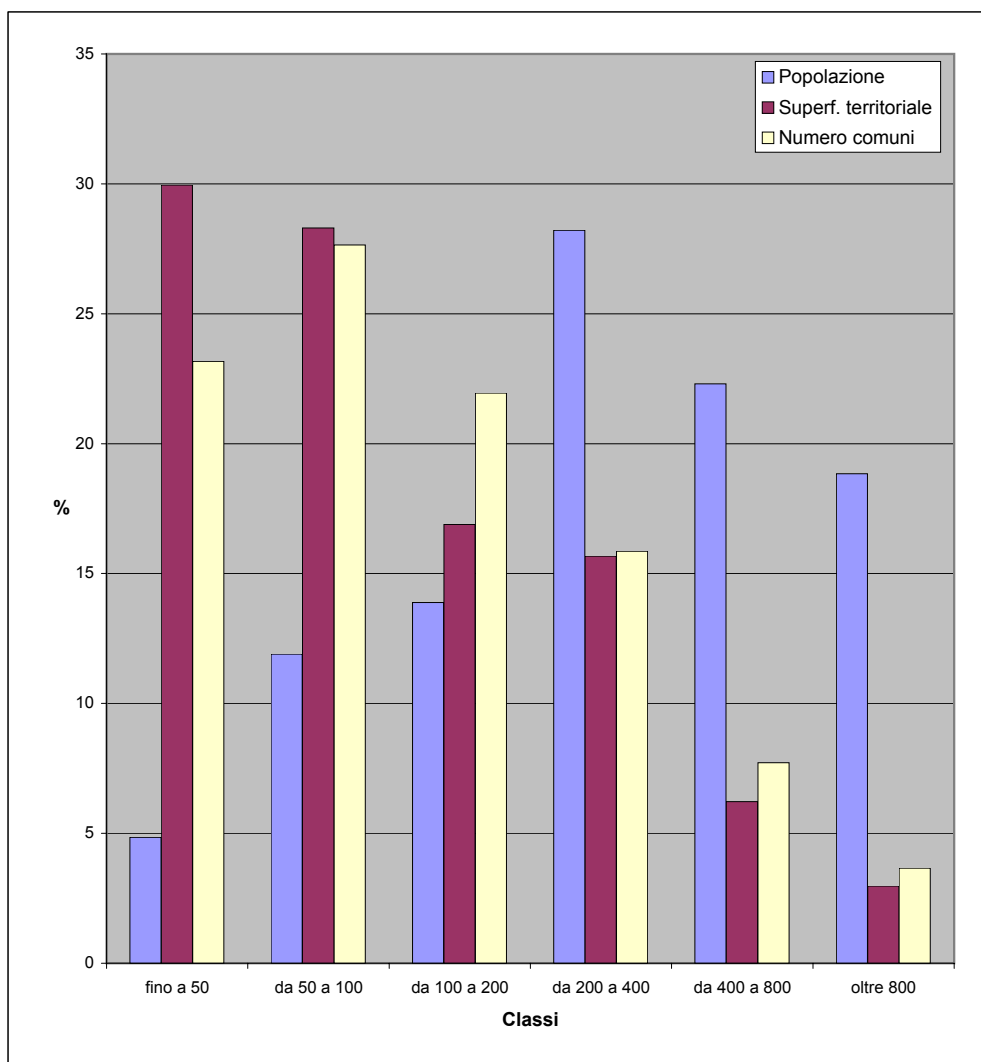
4 - GLI INDICATORI DEL SISTEMA INSEDIATIVO

fig. 4a - Densità della popolazione residente al 2008



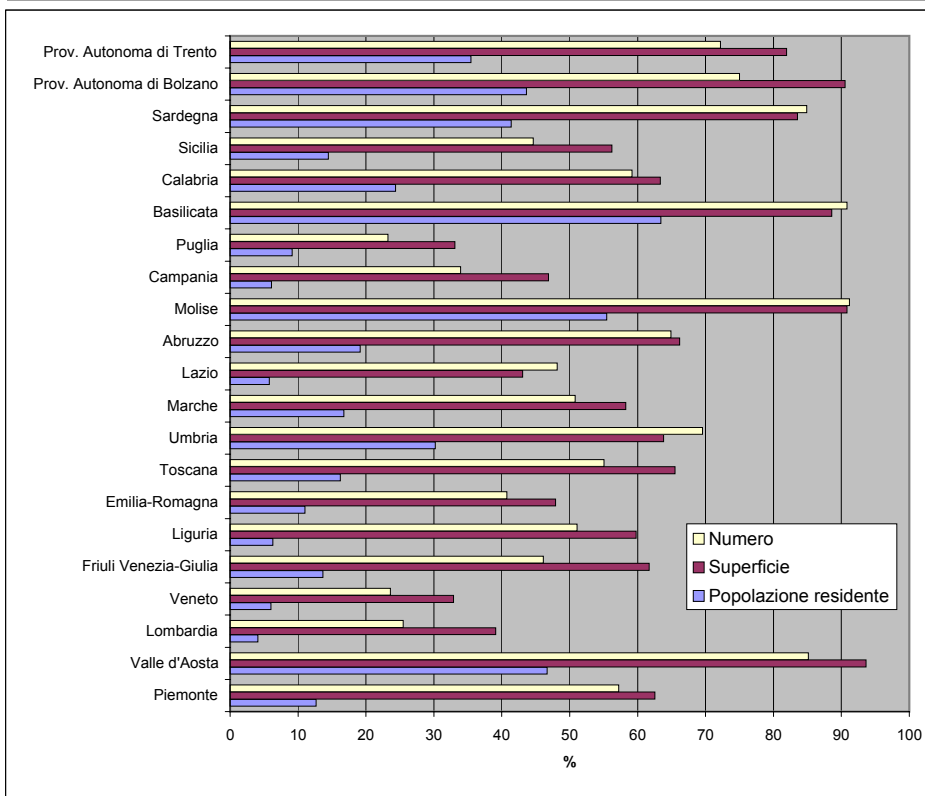
Tav. 4.1 - Popolazione, superficie e numero di comuni per classi di densità della popolazione residente al 2008 - regione Marche

Classi	Popolazione residente al 2008		Superficie territoriale (Kmq)		Numero comuni	
	v.a.	%	v.a.	%	v.a.	%
fino a 50	76.088	4,8	2.903,17	29,9	57	23,2
da 50 a 100	186.764	11,9	2.743,12	28,3	68	27,6
da 100 a 200	217.993	13,9	1.637,28	16,9	54	22,0
da 200 a 400	442.902	28,2	1.519,29	15,7	39	15,9
da 400 a 800	350.095	22,3	603,04	6,2	19	7,7
oltre 800	295.736	18,8	287,63	3,0	9	3,7
Totale	1.569.578	100,0	9.693,53	100,0	246	100,0



Tav. 4.2 - Popolazione, superficie e numero di comuni con densità demografica inferiore a 100 abitanti per kmq - dati regionali

Regioni	Popolazione residente al 2008		Superficie territoriale (Kmq)		Numero comuni	
	v.a.	%	v.a.	%	v.a.	%
Piemonte	561.096	12,7	15.883,59	62,5	690	57,2
Valle d'Aosta	59.327	46,7	3.055,74	93,6	63	85,1
Lombardia	397.309	4,1	9.331,71	39,1	394	25,5
Veneto	293.274	6,0	6.046,71	32,9	137	23,6
Friuli Venezia-Giulia	168.226	13,7	4.846,80	61,7	101	46,1
Liguria	101.894	6,3	3.239,39	59,8	120	51,1
Emilia-Romagna	478.344	11,0	10.598,66	47,9	139	40,8
Toscana	600.955	16,2	15.063,45	65,5	158	55,1
Umbria	270.196	30,2	5.396,29	63,8	64	69,6
Marche	262.852	16,7	5.646,29	58,2	125	50,8
Lazio	324.042	5,8	7.409,47	43,1	182	48,1
Abruzzo	255.713	19,2	7.146,10	66,2	198	64,9
Molise	177.840	55,4	4.030,72	90,8	124	91,2
Campania	353.457	6,1	6.374,93	46,9	187	33,9
Puglia	372.360	9,1	6.407,38	33,1	60	23,3
Basilicata	374.581	63,4	8.851,79	88,6	119	90,8
Calabria	488.988	24,3	9.552,08	63,3	242	59,2
Sicilia	728.124	14,5	14.455,34	56,2	174	44,6
Sardegna	691.649	41,4	19.426,11	83,5	320	84,9
Prov. Autonoma di Bolzano	217.661	43,6	6.700,23	90,5	87	75,0
Prov. Autonoma di Trento	184.220	35,4	5.084,46	81,9	161	72,2
Totale Italia	7.362.108	12,3	174.547,24	58,1	3.845	47,5



Tav. 4.3 Densità della popolazione residente al 2008

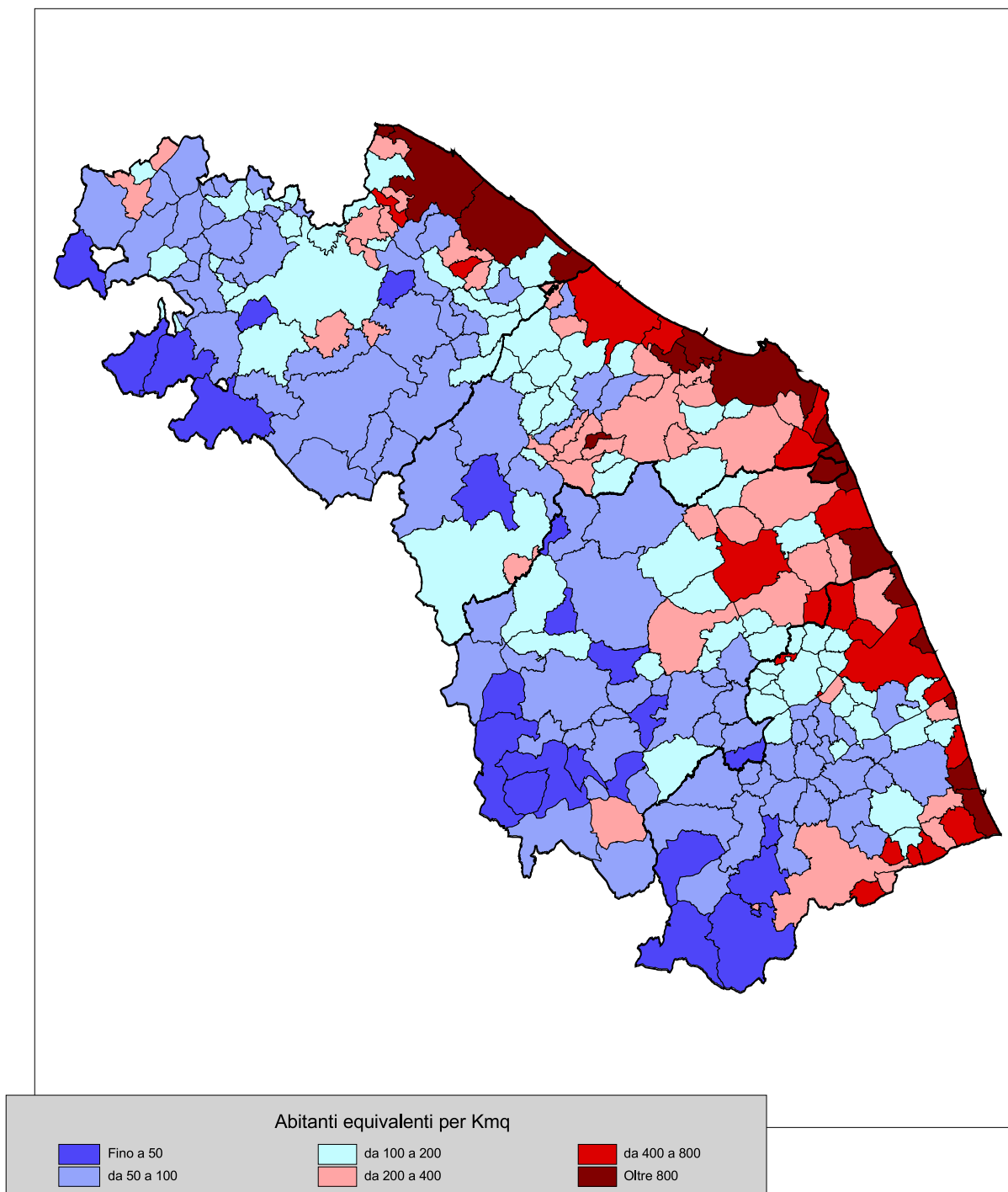
Codice comune	Nome	Residenti per Km ² al 2008	Superficie territoriale (Km ²)	Popolazione residente al 2008
41001	ACQUALAGNA	87,0	50,74	4.414
41002	APECCHIO	20,2	103,26	2.084
41003	AUDITORE	79,8	20,30	1.620
41004	BARCHI	58,1	17,24	1.001
41005	BELFORTE ALL'ISAURO	66,4	11,99	796
41006	BORGO PACE	12,3	55,95	687
41007	CAGLI	39,9	226,16	9.031
41008	CANTIANO	29,3	83,10	2.437
41009	CARPEGNA	59,3	28,31	1.680
41010	CARTOCETO	342,8	23,16	7.939
41011	CASTELDELCI	9,7	49,21	476
41012	COLBORDOLO	226,8	27,43	6.222
41013	FANO	525,6	121,27	63.734
41014	FERMIGNANO	200,3	43,27	8.666
41015	FOSSOMBRONE	92,2	106,68	9.834
41016	FRATTE ROSA	64,7	15,60	1.009
41017	FRONTINO	29,5	10,74	317
41018	FRONTONE	37,8	36,01	1.362
41019	GABICCE MARE	1217,7	4,85	5.906
41020	GRADARA	256,9	17,52	4.500
41021	ISOLA DEL PIANO	28,9	23,05	666
41022	LUNANO	99,4	14,62	1.453
41023	MACERATA FELTRIA	52,9	40,23	2.128
41024	MAIOLO	34,5	24,40	841
41025	MERCATELLO SUL METAURO	21,9	68,59	1.502
41026	MERCATINO CONCA	76,9	14,47	1.112
41027	MOMBAROCCHIO	76,1	28,22	2.146
41028	MONDAVIO	136,3	29,48	4.017
41029	MONDOLFO	525,1	22,69	11.914
41030	MONTECALVO IN FOGLIA	151,4	18,24	2.762
41031	MONTE CERIGNONE	37,3	18,04	672
41032	MONTECICCARDO	64,8	25,86	1.675
41033	MONTECOPIOLO	34,6	35,74	1.235
41034	MONTEFELCINO	72,4	38,69	2.801
41035	MONTEGRIMANO	52,0	24,01	1.249
41036	MONTELABBATE	332,9	19,60	6.525
41037	MONTEMAGGIORE AL METAURO	202,2	13,04	2.636
41038	MONTE PORZIO	149,0	18,36	2.736
41039	NOVAFELTRIA	175,0	41,78	7.312
41040	ORCIANO DI PESARO	93,1	23,78	2.213
41041	PEGLIO	35,7	20,20	721
41042	PENNABILLI	44,5	69,66	3.098
41043	PERGOLA	59,6	113,46	6.760
41044	PESARO	744,2	126,58	94.197
41045	PETRIANO	255,7	11,32	2.894
41046	PIAGGE	118,8	8,64	1.026
41047	PIANDIMELETO	52,5	39,96	2.096
41048	PIETRARUBBIA	54,3	13,05	709
41049	PIOBBICO	44,4	48,16	2.140
41050	SALTARA	669,4	9,97	6.674
41051	SAN COSTANZO	119,5	40,70	4.863
41052	SAN GIORGIO DI PESARO	68,5	20,88	1.430
41053	SAN LEO	57,0	53,32	3.041
41054	SAN LORENZO IN CAMPO	123,4	28,69	3.539
41055	SANT'AGATA FELTRIA	29,2	79,30	2.316
41056	SANT'ANGELO IN LIZZOLA	721,6	11,80	8.515
41057	SANT'ANGELO IN VADO	61,1	67,44	4.121
41058	SANT'IPPOLITO	82,3	19,74	1.625
41059	SASSOCORVARO	53,3	66,52	3.543
41060	SASSOFELTRIO	66,7	20,87	1.392
41061	SERRA SANT'ABBONDIO	34,1	32,78	1.116
41062	SERRUNGARINA	106,9	22,98	2.456
41063	TALAMELLO	106,1	10,53	1.117
41064	TAVOLETO	75,8	11,99	909
41065	TAVULLIA	178,0	42,33	7.535
41066	URBANIA	90,7	77,79	7.059
41067	URBINO	68,1	228,07	15.528

Codice comune	Nome	Residenti per Km ² al 2008	Superficie territoriale (Km ²)	Popolazione residente al 2008
42001	AGUGLIANO	217,4	21,68	4.713
42002	ANCONA	824,9	123,71	102.047
42003	ARCEVIA	40,5	126,40	5.119
42004	BARBARA	137,5	10,83	1.489
42005	BELVEDERE OSTRENSE	80,2	28,91	2.319
42006	CAMERANO	358,8	19,81	7.107
42007	CAMERATA PICENA	190,3	11,64	2.215
42008	CASTELBELLINO	788,2	5,92	4.666
42009	CASTEL COLONNA	80,4	13,31	1.070
42010	CASTELFIDARDO	570,2	32,70	18.644
42011	CASTELLEONE DI SUASA	107,8	15,83	1.706
42012	CASTELPLANIO	234,0	15,07	3.526
42013	CERRETO D'ESI	241,6	16,60	4.010
42014	CHIARAVALLE	860,7	17,39	14.967
42015	CORINALDO	106,9	48,32	5.167
42016	CUPRAMONTANA	184,7	26,89	4.967
42017	FABRIANO	117,7	269,61	31.745
42018	FALCONARA MARITTIMA	1098,4	25,46	27.964
42019	FILOTTRANO	138,6	70,25	9.734
42020	GENGA	26,8	72,35	1.937
42021	JESI	375,1	107,72	40.410
42022	LORETO	694,5	17,69	12.285
42023	MAIOLATI SPONTINI	286,5	21,42	6.136
42024	MERGO	152,3	7,26	1.106
42025	MONSANO	224,5	14,29	3.208
42026	MONTECAROTTO	88,9	24,08	2.141
42027	MONTEMARCIANO	460,8	22,09	10.179
42028	MONTERADO	198,5	10,31	2.046
42029	MONTE ROBERTO	217,4	13,51	2.937
42030	MONTE SAN VITO	302,5	21,63	6.543
42031	MORRO D'ALBA	102,5	19,12	1.959
42032	NUMANA	367,1	10,74	3.943
42033	OFFAGNA	176,8	10,53	1.862
42034	OSIMO	309,2	105,42	32.599
42035	OSTRA	144,0	46,59	6.708
42036	OSTRA VETERE	117,7	29,87	3.515
42037	POGGIO SAN MARCELLO	56,0	13,53	758
42038	POLVERIGI	163,3	24,63	4.023
42039	RIPE	283,1	15,04	4.257
42040	ROSORA	204,6	9,42	1.927
42041	SAN MARCELLO	79,9	25,52	2.040
42042	SAN PAOLO DI JESI	91,7	10,07	923
42043	SANTA MARIA NUOVA	232,5	18,04	4.194
42044	SASSOFERRATO	57,7	135,21	7.802
42045	SENIGALLIA	384,7	115,77	44.536
42046	SERRA DE'CONTI	150,4	24,52	3.688
42047	SERRA SAN QUIRICO	62,6	49,12	3.076
42048	SIROLO	223,7	16,68	3.731
42049	STAFFOLO	85,8	27,66	2.372
43001	ACQUACANINA	4,6	26,71	123
43002	APIRO	45,0	53,65	2.416
43003	APPIGNANO	189,7	22,70	4.307
43004	BELFORTE DEL CHIANTI	113,6	15,93	1.810
43005	BOLOGNOLA	6,6	25,86	171
43006	CALDAROLA	64,6	29,09	1.878
43007	CAMERINO	54,7	129,69	7.091
43008	CAMPOROTONDO DI FIASTRONE	69,3	8,83	612
43009	CASTELRAIMONDO	110,1	44,92	4.944
43010	CASTELSANTANGELO SUL NERA	4,5	70,71	316
43011	CESSAPALOMBO	20,2	27,78	562
43012	CINGOLI	72,0	147,98	10.654
43013	CIVITANOVA MARCHE	882,3	45,64	40.266
43014	COLMURANO	115,4	11,17	1.289
43015	CORRIDONIA	245,0	62,02	15.197
43016	ESANATOGLIA	45,1	47,82	2.156
43017	FIASTRA	10,4	57,57	598
43018	FIORDIMONTE	10,7	21,22	228

Codice comune	Nome	Residenti per Km ² al 2008	Superficie territoriale (Km ²)	Popolazione residente al 2008
43019	FIUMINATA	20,7	76,67	1.583
43020	GAGLIOLE	28,3	24,06	680
43021	GUALDO	40,8	22,11	903
43022	LORO PICENO	77,3	32,49	2.510
43023	MACERATA	463,9	92,73	43.016
43024	MATELICA	128,1	81,04	10.379
43025	MOGLIANO	168,8	29,26	4.940
43026	MONTECASSIANO	213,6	32,99	7.046
43027	MONTE CAVALLO	4,0	38,62	153
43028	MONTECOSARO	294,5	21,68	6.385
43029	MONTEFANO	105,3	34,12	3.594
43030	MONTELUPONE	108,9	32,74	3.565
43031	MONTE SAN GIUSTO	395,3	19,99	7.901
43032	MONTE SAN MARTINO	43,7	18,50	808
43033	MORROVALLE	239,2	42,60	10.188
43034	MUCCIA	36,5	25,65	936
43035	PENNA SAN GIOVANNI	42,4	28,18	1.195
43036	PETRIOLO	132,4	15,63	2.070
43037	PIEBOVIGLIANA	32,7	27,33	894
43038	PIEVE TORINA	19,8	74,85	1.479
43039	PIORACO	63,3	19,48	1.233
43040	POGGIO SAN VICINO	24,2	12,91	312
43041	POLLENZA	163,4	39,47	6.449
43042	PORTO RECANATI	688,1	17,38	11.959
43043	POTENZA PICENA	331,1	48,17	15.949
43044	RECANATI	210,1	102,77	21.593
43045	RIPE SAN GINESIO	84,0	10,11	849
43046	SAN GINESIO	49,1	77,72	3.815
43047	SAN SEVERINO MARCHE	68,6	193,77	13.288
43048	SANT'ANGELO IN PONTANO	55,5	27,43	1.522
43049	SARNANO	55,1	62,94	3.470
43050	SEFRO	11,0	42,31	464
43051	SERRAPETRONA	26,9	37,56	1.012
43052	SERRAVALLE DI CHIANTI	12,0	95,81	1.145
43053	TOLENTINO	215,0	94,86	20.390
43054	TREIA	104,7	93,07	9.745
43055	URBISAGLIA	121,9	22,80	2.780
43056	USSITA	7,9	55,22	435
43057	VISSO	12,5	99,89	1.245
44001	ACQUASANTA TERME	23,1	138,07	3.184
44002	ACQUAVIVA PICENA	176,8	20,90	3.696
44003	ALTIDONA	236,9	12,99	3.077
44004	AMANDOLA	54,8	69,42	3.802
44005	APPIGNANO DEL TRONTO	85,8	22,98	1.972
44006	ARQUATA DEL TRONTO	14,6	92,32	1.344
44007	ASCOLI PICENO	326,1	158,04	51.540
44008	BELMONTE PICENO	62,7	10,58	663
44009	CAMPOFILONE	159,2	12,15	1.934
44010	CARASSAI	53,7	22,33	1.199
44011	CASTEL DI LAMA	752,2	10,97	8.252
44012	CASTIGNANO	77,3	38,87	3.004
44013	CASTORANO	162,2	14,08	2.284
44014	COLLI DEL TRONTO	584,3	5,94	3.471
44015	COMUNANZA	59,8	54,03	3.229
44016	COSSIGNANO	67,7	15,05	1.019
44017	CUPRA MARITTIMA	309,4	17,33	5.361
44018	FALERONE	142,3	24,53	3.490
44019	FERMO	305,1	124,40	37.955
44020	FOLIGNANO	641,9	14,76	9.475
44021	FORCE	43,3	34,18	1.479
44022	FRANCAVILLA D'ETE	96,5	10,24	988
44023	GROTTAMMARE	870,6	17,80	15.496
44024	GROTTAZZOLINA	361,3	9,25	3.342
44025	LAPEDONA	79,5	14,82	1.178
44026	MAGLIANO DI TENNA	179,2	7,82	1.401
44027	MALTIGNANO	310,8	8,16	2.536
44028	MASSA FERMANA	128,9	7,74	998

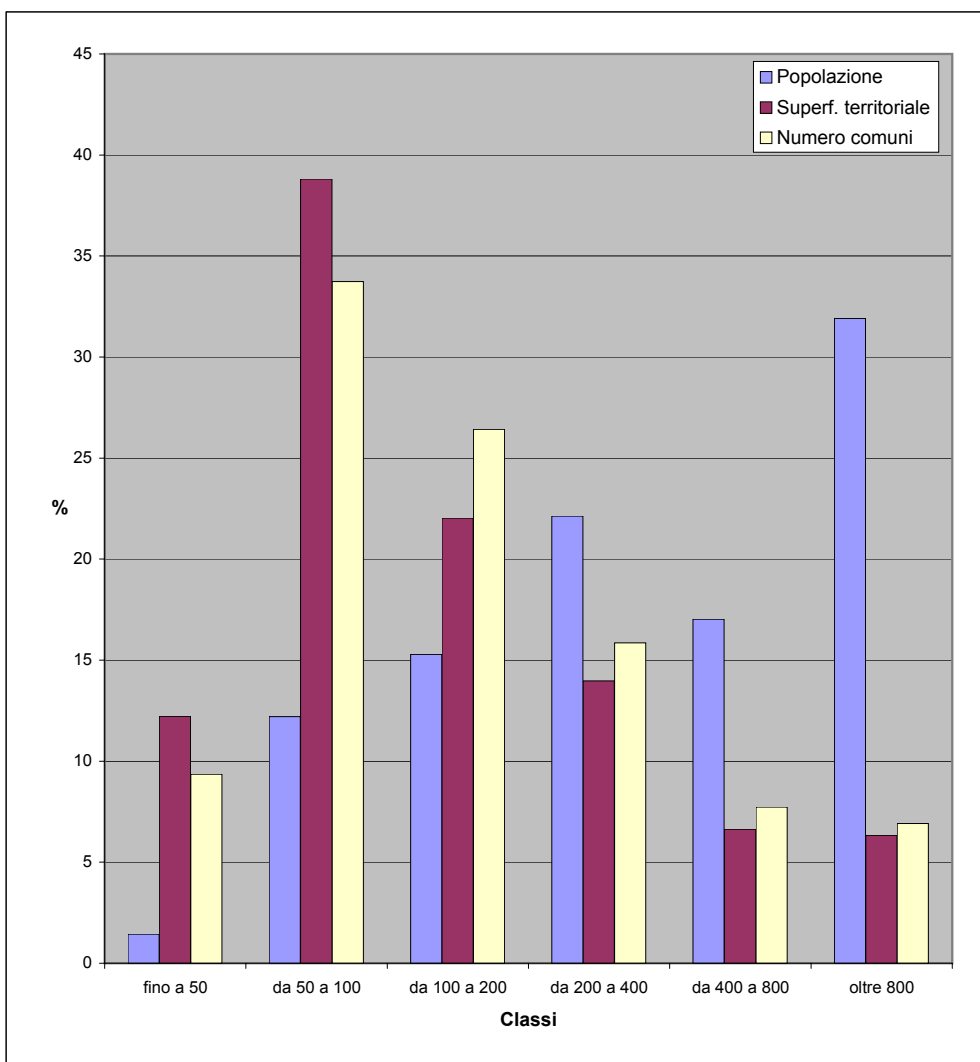
Codice comune	Nome	Residenti per Km ² al 2008	Superficie territoriale (Km ²)	Popolazione residente al 2008
44029	MASSIGNANO	99,7	16,30	1.625
44030	MONSAMPIETRO MORICO	74,5	9,62	717
44031	MONSAMPOLO DEL TRONTO	287,0	15,49	4.445
44032	MONTALTO DELLE MARCHE	68,4	34,11	2.332
44033	MONTAPPONE	169,1	10,37	1.753
44034	MONTEDINOVE	46,3	11,90	551
44035	MONTEFALCONE APPENNINO	31,5	15,98	503
44036	MONTEFIORE DELL'ASO	80,0	28,09	2.248
44037	MONTEFORTINO	16,2	78,31	1.271
44038	MONTEGALLO	12,5	48,59	607
44039	MONTE GIBERTO	65,8	12,67	833
44040	MONTEGIORGIO	147,9	47,40	7.012
44041	MONTEGRANARO	427,3	31,26	13.358
44042	MONTELEONE DI FERMO	53,4	8,13	434
44043	MONTELPARO	41,7	21,60	901
44044	MONTEMONACO	9,9	67,61	667
44045	MONTEPRANDONE	447,4	26,34	11.784
44046	MONTE RINALDO	52,8	7,78	411
44047	MONTERUBBIANO	75,2	32,14	2.417
44048	MONTE SAN PIETRANGELI	140,3	18,30	2.568
44049	MONTE URANO	504,9	16,72	8.442
44050	MONTE VIDON COMBATTE	44,6	10,91	487
44051	MONTE VIDON CORRADO	132,1	5,99	791
44052	MONTOTTONE	61,9	16,44	1.018
44053	MORESCO	98,1	6,32	620
44054	OFFIDA	108,6	49,21	5.344
44055	ORTEZZANO	117,5	6,99	821
44056	PALMIANO	16,2	12,57	203
44057	PEDASO	664,7	3,82	2.539
44058	PETRITOLI	104,8	23,77	2.492
44059	PONZANO DI FERMO	118,6	14,38	1.705
44060	PORTO SAN GIORGIO	1862,2	8,70	16.201
44061	PORTO SANT'ELPIDIO	1362,9	18,43	25.118
44062	RAPAGNANO	160,9	12,49	2.009
44063	RIPATRANSONE	59,3	74,17	4.401
44064	ROCCAFLUVIONE	35,2	60,81	2.140
44065	ROTELLA	35,7	27,20	970
44066	SAN BENEDETTO DEL TRONTO	1862,4	25,65	47.771
44067	SANTA VITTORIA IN MATENANO	56,8	25,97	1.476
44068	SANT'ELPIDIO A MARE	334,3	50,37	16.838
44069	SERVIGLIANO	128,8	18,46	2.377
44070	SMERILLO	34,9	11,31	395
44071	SPINETOLI	563,3	12,41	6.991
44072	TORRE SAN PATRIZIO	180,6	11,92	2.153
44073	VENAROTTA	74,2	30,01	2.226

fig. 4b - Densità della popolazione residente e turistica al 2008



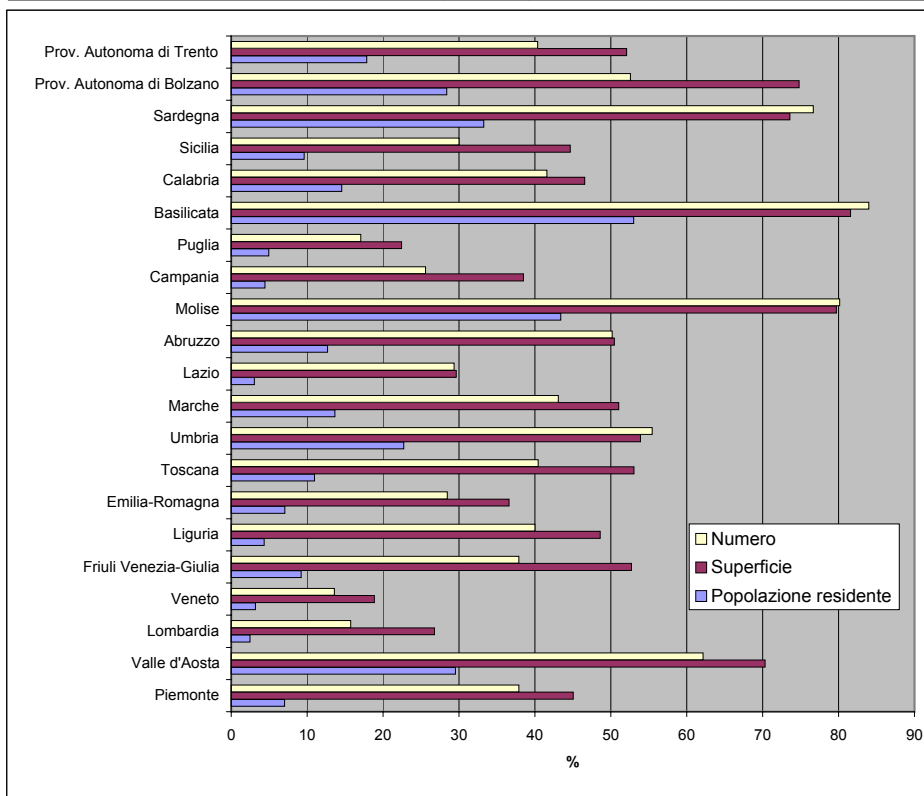
Tav. 4.4 - Popolazione, superficie e numero di comuni per classi di densità della popolazione residente e turistica al 2008 - regione Marche

Classi	Popolazione residente al 2008		Superficie territoriale (Kmq)		Numero comuni	
	v.a.	%	v.a.	%	v.a.	%
fino a 50	22.577	1,4	1.184,32	12,2	23	9,3
da 50 a 100	191.528	12,2	3.762,21	38,8	83	33,7
da 100 a 200	239.828	15,3	2.135,45	22,0	65	26,4
da 200 a 400	347.361	22,1	1.354,81	14,0	39	15,9
da 400 a 800	267.311	17,0	643,02	6,6	19	7,7
oltre 800	500.973	31,9	613,72	6,3	17	6,9
Totale	1.569.578	100,0	9.693,53	100,0	246	100,0



Tav. 4.5 - Popolazione, superficie e numero di comuni con densità demografica equivalente (residenti e turisti) inferiore a 100 abitanti per kmq - dati regionali

Regioni	Popolazione residente al 2008		Superficie territoriale (Kmq)		Numero comuni	
	v.a.	%	v.a.	%	v.a.	%
Piemonte	311.284	7,0	11.445,72	45,1	457	37,9
Valle d'Aosta	37.514	29,5	2.294,62	70,3	46	62,2
Lombardia	241.926	2,5	6.390,17	26,8	243	15,7
Veneto	156.034	3,2	3.465,02	18,8	79	13,6
Friuli Venezia-Giulia	113.459	9,2	4.140,65	52,7	83	37,9
Liguria	70.248	4,3	2.635,38	48,6	94	40,0
Emilia-Romagna	306.875	7,1	8.093,51	36,6	97	28,4
Toscana	406.102	11,0	12.202,06	53,1	116	40,4
Umbria	203.321	22,7	4.557,30	53,9	51	55,4
Marche	214.105	13,6	4.946,53	51,0	106	43,1
Lazio	171.401	3,0	5.100,65	29,6	111	29,4
Abruzzo	169.245	12,7	5.450,32	50,5	153	50,2
Molise	139.251	43,4	3.537,86	79,7	109	80,1
Campania	257.646	4,4	5.234,27	38,5	141	25,6
Puglia	201.569	4,9	4.341,65	22,4	44	17,1
Basilicata	313.101	53,0	8.150,40	81,6	110	84,0
Calabria	292.068	14,5	7.021,07	46,6	170	41,6
Sicilia	484.387	9,6	11.476,79	44,6	117	30,0
Sardegna	556.090	33,3	17.107,74	73,6	289	76,7
Prov. Autonoma di Bolzano	141.607	28,4	5.534,41	74,8	61	52,6
Prov. Autonoma di Trento	92.866	17,9	3.232,63	52,1	90	40,4
Totale Italia	4.880.099	8,1	136.358,75	45,4	2.767	34,2



Tav. 4.6 Densità della popolazione residente e turistica al 2008

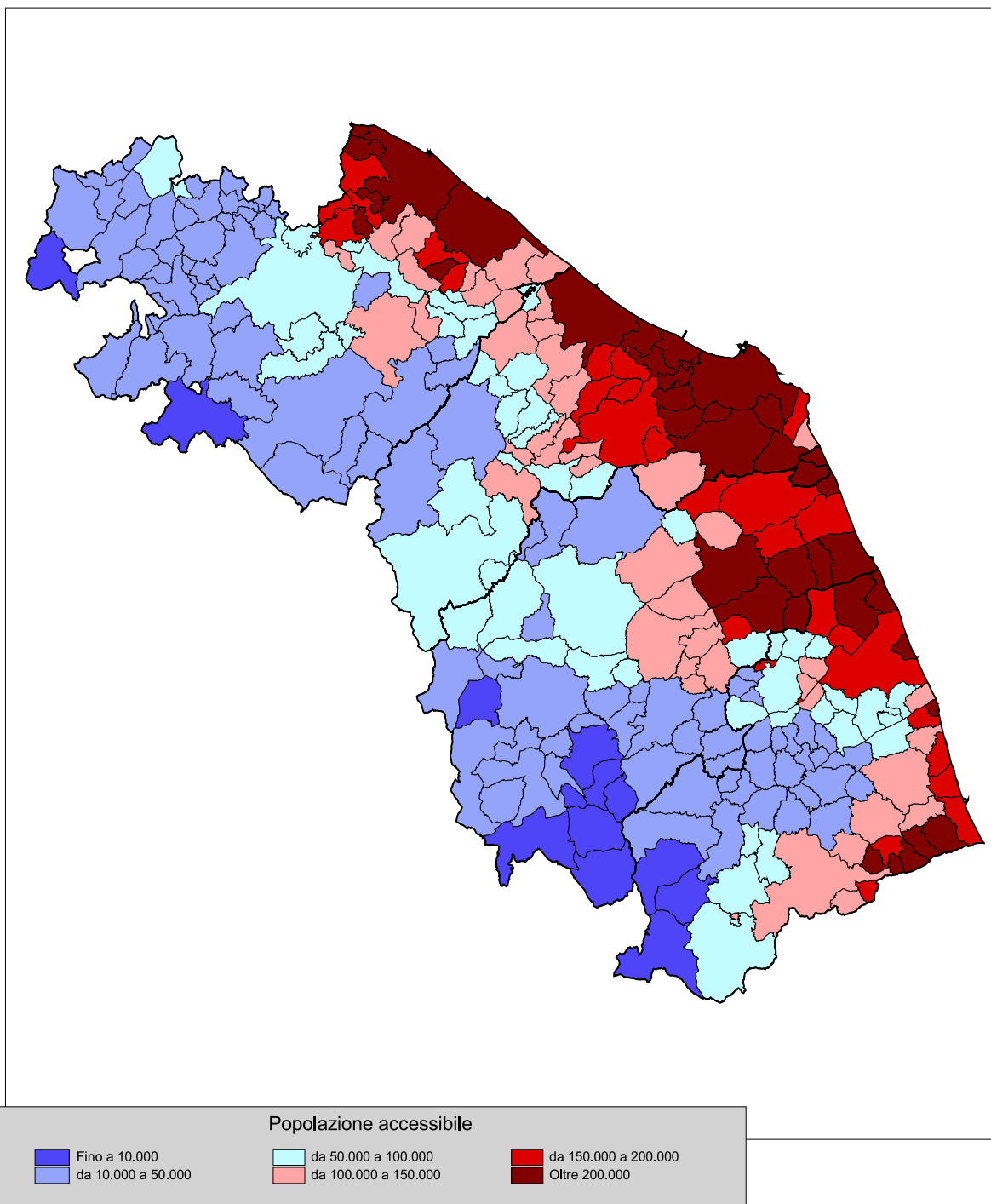
Codice comune	Nome	Popolazione residente e turistica per Km ² al 2008	Popolazione residente al 2008	Stima popolazione turistica al 2008	Rapporto % tra pop. turistica e pop. residente
41001	ACQUALAGNA	98,2	4.414	568	12,9
41002	APECCHIO	36,8	2.084	1.717	82,4
41003	AUDITORE	101,8	1.620	447	27,6
41004	BARCHI	69,8	1.001	202	20,2
41005	BELFORTE ALL'ISAURO	89,9	796	282	35,4
41006	BORGO PACE	33,0	687	1.160	168,9
41007	CAGLI	53,0	9.031	2.960	32,8
41008	CANTIANO	53,4	2.437	2.004	82,2
41009	CARPEGNA	193,6	1.680	3.800	226,2
41010	CARTOCETO	363,1	7.939	470	5,9
41011	CASTELDELICI	33,3	476	1.163	244,3
41012	COLBORDOLO	241,1	6.222	392	6,3
41013	FANO	870,0	63.734	41.769	65,5
41014	FERMIGNANO	210,6	8.666	445	5,1
41015	FOSSOMBRONE	98,9	9.834	712	7,2
41016	FRATTE ROSA	74,4	1.009	152	15,1
41017	FRONTINO	76,4	317	504	159,0
41018	FRONTONE	72,5	1.362	1.249	91,7
41019	GABICCE MARE	3862,9	5.906	12.829	217,2
41020	GRADARA	278,8	4.500	384	8,5
41021	ISOLA DEL PIANO	34,7	666	133	20,0
41022	LUNANO	106,4	1.453	102	7,0
41023	MACERATA FELTRIA	63,8	2.128	440	20,7
41024	MAIOLO	63,9	841	719	85,5
41025	MERCATELLO SUL METAURO	30,2	1.502	568	37,8
41026	MERCATINO CONCA	100,4	1.112	340	30,6
41027	MOMBAROCIO	89,6	2.146	381	17,8
41028	MONDAVIO	147,0	4.017	315	7,8
41029	MONDOLFO	801,0	11.914	6.260	52,5
41030	MONTECALVO IN FOGLIA	171,9	2.762	374	13,5
41031	MONTE CERIGNONE	70,8	672	605	90,0
41032	MONTECICCARDO	74,9	1.675	262	15,6
41033	MONTECOPIOLO	96,8	1.235	2.225	180,2
41034	MONTEFELCINO	78,4	2.801	232	8,3
41035	MONTEGRIMANO	118,0	1.249	1.585	126,9
41036	MONTELABBATE	341,7	6.525	173	2,7
41037	MONTEMAGGIORE AL METAURO	222,0	2.636	259	9,8
41038	MONTE PORZIO	165,6	2.736	305	11,1
41039	NOVAFELTRIA	213,6	7.312	1.613	22,1
41040	ORCIANO DI PESARO	100,3	2.213	171	7,7
41041	PEGLIO	46,9	721	227	31,5
41042	PENNABILLI	80,1	3.098	2.482	80,1
41043	PERGOLA	79,3	6.760	2.241	33,2
41044	PESARO	860,4	94.197	14.711	15,6
41045	PETRIANO	264,1	2.894	96	3,3
41046	PIAGGE	130,7	1.026	103	10,0
41047	PIANDIMELETO	65,1	2.096	507	24,2
41048	PIETRARUBBIA	86,9	709	425	59,9
41049	PIOBBICO	61,8	2.140	835	39,0
41050	SALTARA	703,4	6.674	339	5,1
41051	SAN COSTANZO	146,1	4.863	1.085	22,3
41052	SAN GIORGIO DI PESARO	77,2	1.430	181	12,7
41053	SAN LEO	72,1	3.041	801	26,3
41054	SAN LORENZO IN CAMPO	138,6	3.539	436	12,3
41055	SANT'AGATA FELTRIA	53,0	2.316	1.887	81,5
41056	SANT'ANGELO IN LIZZOLA	731,0	8.515	111	1,3
41057	SANT'ANGELO IN VADO	71,8	4.121	719	17,4
41058	SANT'IPPOLITO	88,2	1.625	116	7,1
41059	SASSOCORVARO	60,8	3.543	498	14,1
41060	SASSOFELTRIO	95,2	1.392	594	42,7
41061	SERRA SANT'ABBONDIO	57,6	1.116	772	69,2
41062	SERRUNGARINA	124,9	2.456	413	16,8
41063	TALAMELLO	125,1	1.117	200	17,9
41064	TAVOLETO	95,8	909	239	26,3
41065	TAVULLIA	187,0	7.535	379	5,0
41066	URBANIA	107,0	7.059	1.267	17,9

Codice comune	Nome	Popolazione residente e turistica per Km ² al 2008	Popolazione residente al 2008	Stima popolazione turistica al 2008	Rapporto % tra pop. turistica e pop. residente
41067	URBINO	106,8	15.528	8.834	56,9
42001	AGUGLIANO	228,6	4.713	244	5,2
42002	ANCONA	862,2	102.047	4.617	4,5
42003	ARCEVIA	56,5	5.119	2.023	39,5
42004	BARBARA	152,5	1.489	162	10,9
42005	BELVEDERE OSTRENSE	90,8	2.319	307	13,2
42006	CAMERANO	377,4	7.107	369	5,2
42007	CAMERATA PICENA	200,3	2.215	116	5,2
42008	CASTELBELLINO	808,5	4.666	120	2,6
42009	CASTEL COLONNA	94,9	1.070	193	18,0
42010	CASTELFIDARDO	584,5	18.644	469	2,5
42011	CASTELLEONE DI SUASA	117,1	1.706	148	8,7
42012	CASTELPLANIO	255,4	3.526	323	9,2
42013	CERRETO D'ESI	258,5	4.010	281	7,0
42014	CHIARAVALLE	884,9	14.967	421	2,8
42015	CORINALDO	117,6	5.167	515	10,0
42016	CUPRAMONTANA	224,1	4.967	1.058	21,3
42017	FABRIANO	137,2	31.745	5.233	16,5
42018	FALCONARA MARITTIMA	1187,5	27.964	2.270	8,1
42019	FILOTTRANO	143,0	9.734	311	3,2
42020	GENGA	46,6	1.937	1.434	74,0
42021	JESI	386,0	40.410	1.168	2,9
42022	LORETO	873,4	12.285	3.165	25,8
42023	MAIOLATI SPONTINI	314,7	6.136	604	9,8
42024	MERGO	197,3	1.106	326	29,5
42025	MONSANO	242,8	3.208	262	8,2
42026	MONTECAROTTO	101,5	2.141	303	14,2
42027	MONTEMARCIANO	613,9	10.179	3.383	33,2
42028	MONTERADO	219,0	2.046	212	10,4
42029	MONTE ROBERTO	249,2	2.937	430	14,6
42030	MONTE SAN VITO	320,2	6.543	382	5,8
42031	MORRO D'ALBA	113,5	1.959	211	10,8
42032	NUMANA	3377,7	3.943	32.333	820,0
42033	OFFAGNA	196,9	1.862	211	11,3
42034	OSIMO	319,1	32.599	1.040	3,2
42035	OSTRA	156,4	6.708	578	8,6
42036	OSTRA VETERE	129,6	3.515	357	10,2
42037	POGGIO SAN MARCELLO	80,1	758	326	43,0
42038	POLVERIGI	171,6	4.023	204	5,1
42039	RIPE	290,8	4.257	117	2,7
42040	ROSORA	243,4	1.927	366	19,0
42041	SAN MARCELLO	90,4	2.040	268	13,1
42042	SAN PAOLO DI JESI	111,1	923	196	21,2
42043	SANTA MARIA NUOVA	239,1	4.194	119	2,8
42044	SASSOFERRATO	92,4	7.802	4.689	60,1
42045	SENIGALLIA	666,5	44.536	32.624	73,3
42046	SERRA DE'CONTI	166,9	3.688	404	11,0
42047	SERRA SAN QUIRICO	76,2	3.076	665	21,6
42048	SIROLO	508,4	3.731	4.749	127,3
42049	STAFFOLO	116,9	2.372	862	36,3
43001	ACQUACANINA	40,6	123	961	781,3
43002	APIRO	63,1	2.416	969	40,1
43003	APPIGNANO	201,7	4.307	271	6,3
43004	BELFORTE DEL CHIANTI	131,0	1.810	276	15,2
43005	BOLOGNOLA	65,6	171	1.526	892,4
43006	CALDAROLA	72,9	1.878	242	12,9
43007	CAMERINO	84,8	7.091	3.904	55,1
43008	CAMPOROTONDO DI FIASTRONE	77,7	612	74	12,1
43009	CASTELRAIMONDO	138,2	4.944	1.264	25,6
43010	CASTELSANTANGELO SUL NERA	70,1	316	4.638	1.467,7
43011	CESSAPALOMBO	26,8	562	183	32,6
43012	CINGOLI	86,8	10.654	2.190	20,6
43013	CIVITANOVA MARCHE	985,4	40.266	4.708	11,7
43014	COLMURANO	125,1	1.289	108	8,4
43015	CORRIDONIA	249,6	15.197	281	1,8
43016	ESANATOGLIA	51,8	2.156	321	14,9

Codice comune	Nome	Popolazione residente e turistica per Km ² al 2008	Popolazione residente al 2008	Stima popolazione turistica al 2008	Rapporto % tra pop. turistica e pop. residente
43017	FIASTRA	76,8	598	3.824	639,5
43018	FIORDIMONTE	13,5	228	58	25,4
43019	FIUMINATA	50,3	1.583	2.274	143,7
43020	GAGLIOLE	48,3	680	482	70,9
43021	GUALDO	57,2	903	362	40,1
43022	LORO PICENO	84,8	2.510	244	9,7
43023	MACERATA	484,2	43.016	1.882	4,4
43024	MATELICA	148,3	10.379	1.635	15,8
43025	MOGLIANO	172,4	4.940	103	2,1
43026	MONTECASSIANO	228,0	7.046	475	6,7
43027	MONTE CAVALLO	16,2	153	473	309,2
43028	MONTECOSARO	308,0	6.385	292	4,6
43029	MONTEFANO	114,5	3.594	313	8,7
43030	MONTELUPONE	116,1	3.565	236	6,6
43031	MONTE SAN GIUSTO	447,9	7.901	1.052	13,3
43032	MONTE SAN MARTINO	47,4	808	69	8,5
43033	MORROVALLE	273,0	10.188	1.440	14,1
43034	MUCCIA	67,3	936	789	84,3
43035	PENNA SAN GIOVANNI	53,7	1.195	317	26,5
43036	PETRIOLO	135,3	2.070	45	2,2
43037	PIEVEBOVIGLIANA	56,4	894	646	72,3
43038	PIEVE TORINA	42,2	1.479	1.680	113,6
43039	PIORACO	77,4	1.233	274	22,2
43040	POGGIO SAN VICINO	33,9	312	126	40,4
43041	POLLENZA	167,4	6.449	157	2,4
43042	PORTO RECANATI	2395,3	11.959	29.672	248,1
43043	POTENZA PICENA	400,5	15.949	3.343	21,0
43044	RECANATI	221,0	21.593	1.114	5,2
43045	RIPE SAN GINESIO	88,3	849	44	5,2
43046	SAN GINESIO	72,3	3.815	1.803	47,3
43047	SAN SEVERINO MARCHE	76,3	13.288	1.490	11,2
43048	SANT'ANGELO IN PONTANO	62,0	1.522	179	11,8
43049	SARNANO	137,8	3.470	5.200	149,9
43050	SEFRO	21,1	464	427	92,0
43051	SERRAPETRONA	35,9	1.012	335	33,1
43052	SERRAVALLE DI CHIANTI	20,1	1.145	782	68,3
43053	TOLENTINO	225,8	20.390	1.030	5,1
43054	TREIA	115,2	9.745	978	10,0
43055	URBISAGLIA	134,3	2.780	283	10,2
43056	USSITA	221,9	435	11.817	2.716,6
43057	VISSO	52,9	1.245	4.039	324,4
44001	ACQUASANTA TERME	47,3	3.184	3.352	105,3
44002	ACQUAVIVA PICENA	212,1	3.696	737	19,9
44003	ALTIDONA	575,4	3.077	4.398	142,9
44004	AMANDOLA	90,9	3.802	2.506	65,9
44005	APPIGNANO DEL TRONTO	88,2	1.972	54	2,7
44006	ARQUATA DEL TRONTO	50,0	1.344	3.267	243,1
44007	ASCOLI PICENO	340,0	51.540	2.191	4,3
44008	BELMONTE PICENO	74,7	663	127	19,2
44009	CAMPOFILONE	274,7	1.934	1.404	72,6
44010	CARASSAI	58,5	1.199	108	9,0
44011	CASTEL DI LAMA	776,9	8.252	270	3,3
44012	CASTIGNANO	89,0	3.004	457	15,2
44013	CASTORANO	170,2	2.284	112	4,9
44014	COLLI DEL TRONTO	698,2	3.471	676	19,5
44015	COMUNANZA	72,3	3.229	675	20,9
44016	COSSIGNANO	85,9	1.019	273	26,8
44017	CUPRA MARITTIMA	729,9	5.361	7.288	135,9
44018	FALERONE	160,1	3.490	437	12,5
44019	FERMO	475,4	37.955	21.188	55,8
44020	FOLIGNANO	664,8	9.475	338	3,6
44021	FORCE	50,6	1.479	250	16,9
44022	FRANCAVILLA D'ETE	101,7	988	53	5,4
44023	GROTTAMMARE	1324,7	15.496	8.084	52,2
44024	GROTTAZZOLINA	374,1	3.342	118	3,5
44025	LAPEDONA	106,2	1.178	396	33,6

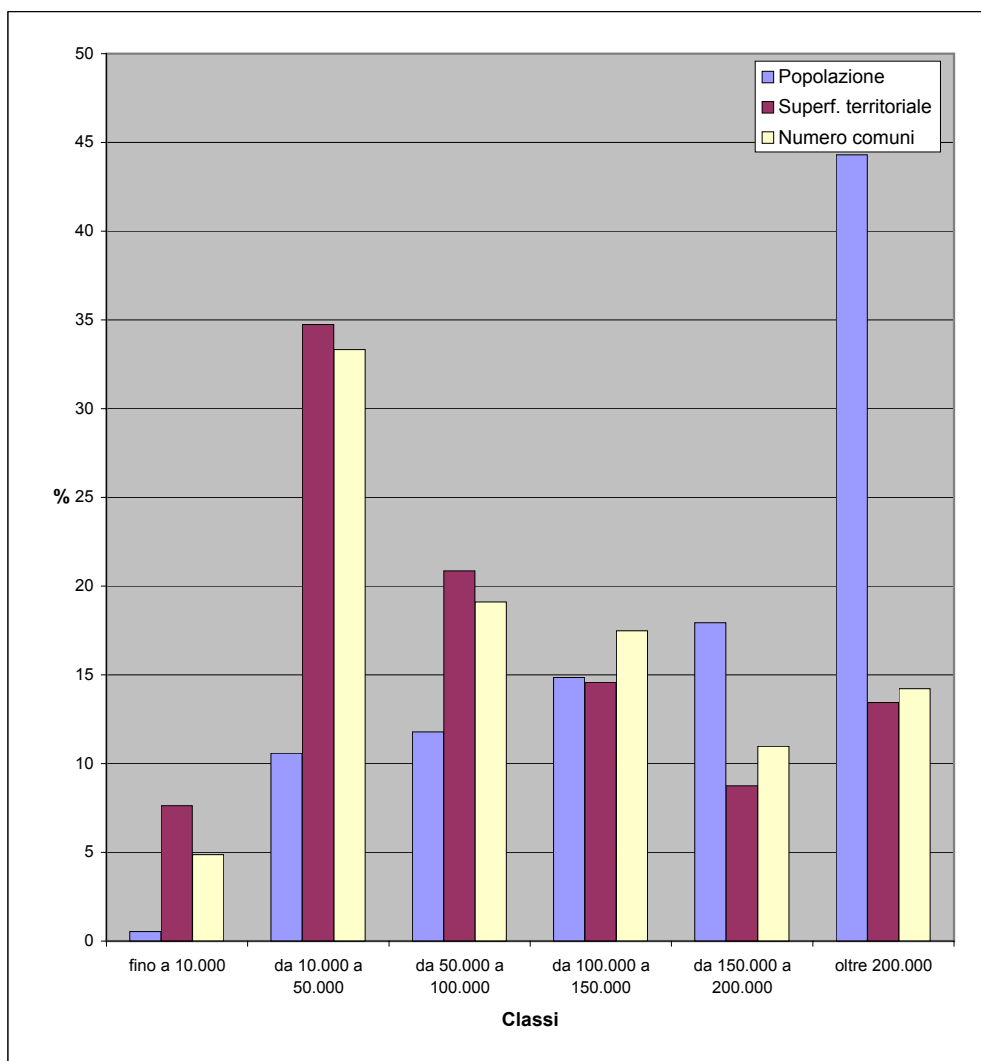
Codice comune	Nome	Popolazione residente e turistica per Km ² al 2008	Popolazione residente al 2008	Stima popolazione turistica al 2008	Rapporto % tra pop. turistica e pop. residente
44026	MAGLIANO DI TENNA	186,8	1.401	60	4,3
44027	MALTIGNANO	323,5	2.536	104	4,1
44028	MASSA FERMANA	131,5	998	20	2,0
44029	MASSIGNANO	165,0	1.625	1.065	65,5
44030	MONSAMPIETRO MORICO	85,1	717	102	14,2
44031	MONSAMPOLO DEL TRONTO	311,4	4.445	378	8,5
44032	MONTALTO DELLE MARCHE	86,5	2.332	620	26,6
44033	MONTAPPONE	172,5	1.753	36	2,1
44034	MONTEDINOVE	78,0	551	377	68,4
44035	MONTEFALCONE APPENNINO	63,1	503	505	100,4
44036	MONTEFIORE DELL'ASO	101,0	2.248	588	26,2
44037	MONTEFORTINO	55,4	1.271	3.065	241,1
44038	MONTEGALLO	67,5	607	2.673	440,4
44039	MONTE GIBERTO	115,4	833	629	75,5
44040	MONTEGIORGIO	155,4	7.012	356	5,1
44041	MONTEGRANARO	436,0	13.358	271	2,0
44042	MONTELEONE DI FERMO	60,6	434	59	13,6
44043	MONTELPARO	62,9	901	457	50,7
44044	MONTEMONACO	46,1	667	2.452	367,6
44045	MONTEPRANDONE	459,5	11.784	320	2,7
44046	MONTE RINALDO	66,1	411	103	25,1
44047	MONTERUBBIANO	91,4	2.417	522	21,6
44048	MONTE SAN PIETRANGELI	143,3	2.568	54	2,1
44049	MONTE URANO	514,0	8.442	152	1,8
44050	MONTE VIDON COMBATTE	56,4	487	128	26,3
44051	MONTE VIDON CORRADO	137,7	791	34	4,3
44052	MONTOTTONE	78,8	1.018	278	27,3
44053	MORESCO	141,3	620	273	44,0
44054	OFFIDA	115,8	5.344	355	6,6
44055	ORTEZZANO	150,9	821	234	28,5
44056	PALMIANO	28,9	203	160	78,8
44057	PEDASO	862,6	2.539	756	29,8
44058	PETRITOLI	122,7	2.492	425	17,1
44059	PONZANO DI FERMO	127,0	1.705	121	7,1
44060	PORTO SAN GIORGIO	3397,2	16.201	13.355	82,4
44061	PORTO SANT'ELPIDIO	1814,8	25.118	8.328	33,2
44062	RAPAGNANO	168,7	2.009	98	4,9
44063	RIPATRANSONE	76,1	4.401	1.246	28,3
44064	ROCCAFLUVIONE	42,6	2.140	449	21,0
44065	ROTELLA	57,1	970	583	60,1
44066	SAN BENEDETTO DEL TRONTO	2862,7	47.771	25.657	53,7
44067	SANTA VITTORIA IN MATENANO	76,5	1.476	511	34,6
44068	SANT'ELPIDIO A MARE	345,3	16.838	554	3,3
44069	SERVIGLIANO	141,4	2.377	234	9,8
44070	SMERILLO	79,0	395	498	126,1
44071	SPINETOLI	595,7	6.991	401	5,7
44072	TORRE SAN PATRIZIO	186,2	2.153	67	3,1
44073	VENAROTTA	87,0	2.226	384	17,3

fig. 4c - Accessibilità della popolazione residente al 2008 - tempo 30'



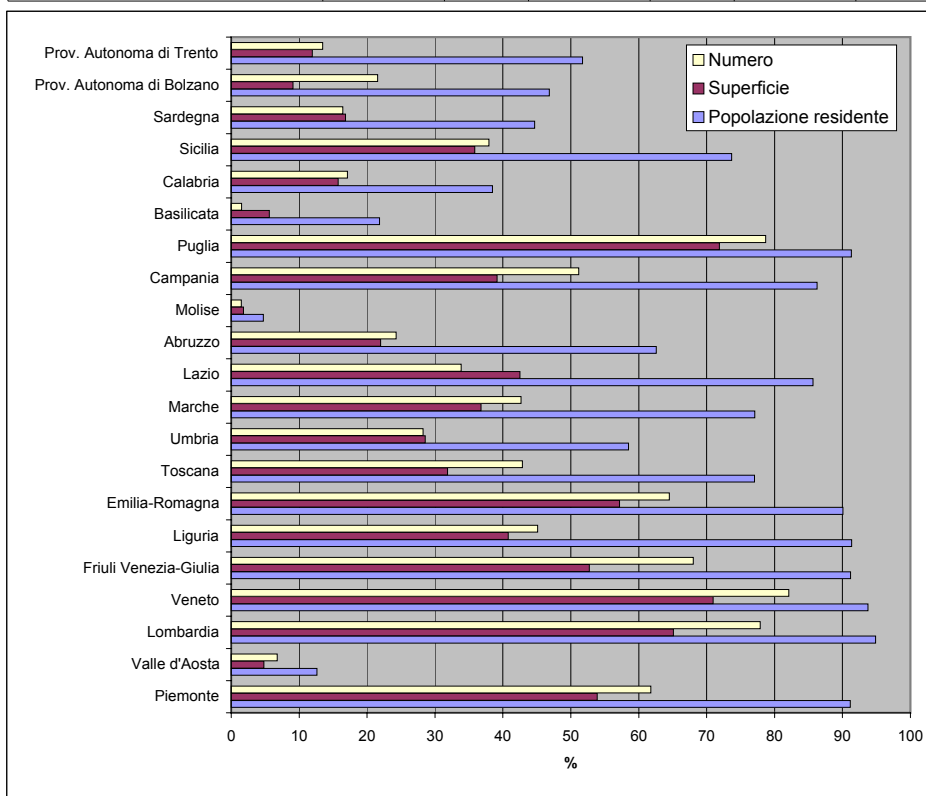
Tav. 4.7 - Popolazione, superficie e numero di comuni per classi di accessibilità della popolazione residente al 2008 (30 minuti) - regione Marche

Classi	Popolazione residente al 2008		Superficie territoriale (Kmq)		Numero comuni	
	v.a.	%	v.a.	%	v.a.	%
fino a 10.000	8.530	0,5	739,26	7,6	12	4,9
da 10.000 a 50.000	166.173	10,6	3.368,29	34,7	82	33,3
da 50.000 a 100.000	184.879	11,8	2.021,79	20,9	47	19,1
da 100.000 a 150.000	233.262	14,9	1.413,71	14,6	43	17,5
da 150.000 a 200.000	281.506	17,9	847,66	8,7	27	11,0
oltre 200.000	695.228	44,3	1.302,82	13,4	35	14,2
Totale	1.569.578	100,0	9.693,53	100,0	246	100,0



Tav. 4.8 - Popolazione, superficie e numero di comuni con accessibilità (30 minuti) della popolazione residente superiore a 100.000 abitanti - dati regionali

Regioni	Popolazione residente al 2008		Superficie territoriale (Kmq)		Numero comuni	
	v.a.	%	v.a.	%	v.a.	%
Piemonte	4.039.232	91,1	13.685,29	53,9	745	61,8
Valle d'Aosta	16.026	12,6	157,37	4,8	5	6,8
Lombardia	9.244.214	94,9	15.532,64	65,1	1.204	77,9
Veneto	4.580.861	93,8	13.046,96	70,9	477	82,1
Friuli Venezia-Giulia	1.122.385	91,2	4.142,98	52,7	149	68,0
Liguria	1.475.583	91,4	2.210,61	40,8	106	45,1
Emilia-Romagna	3.906.163	90,0	12.647,31	57,2	220	64,5
Toscana	2.856.835	77,0	7.328,01	31,9	123	42,9
Umbria	523.178	58,5	2.415,12	28,6	26	28,3
Marche	1.209.996	77,1	3.564,19	36,8	105	42,7
Lazio	4.819.259	85,6	7.311,20	42,5	128	33,9
Abruzzo	835.141	62,6	2.375,63	22,0	74	24,3
Molise	15.165	4,7	80,08	1,8	2	1,5
Campania	5.013.424	86,2	5.322,46	39,1	282	51,2
Puglia	3.724.636	91,3	13.918,67	71,9	203	78,7
Basilicata	128.977	21,8	561,95	5,6	2	1,5
Calabria	772.268	38,4	2.376,34	15,8	70	17,1
Sicilia	3.712.537	73,7	9.214,53	35,8	148	37,9
Sardegna	746.215	44,7	3.914,64	16,8	62	16,4
Prov. Autonoma di Bolzano	233.672	46,8	671,52	9,1	25	21,6
Prov. Autonoma di Trento	268.911	51,7	741,82	12,0	30	13,5
Totale Italia	49.244.678	82,0	121.219,32	40,3	4.186	51,7



Tav. 4.9 Accessibilità della popolazione residente al 2008 - tempo 30'

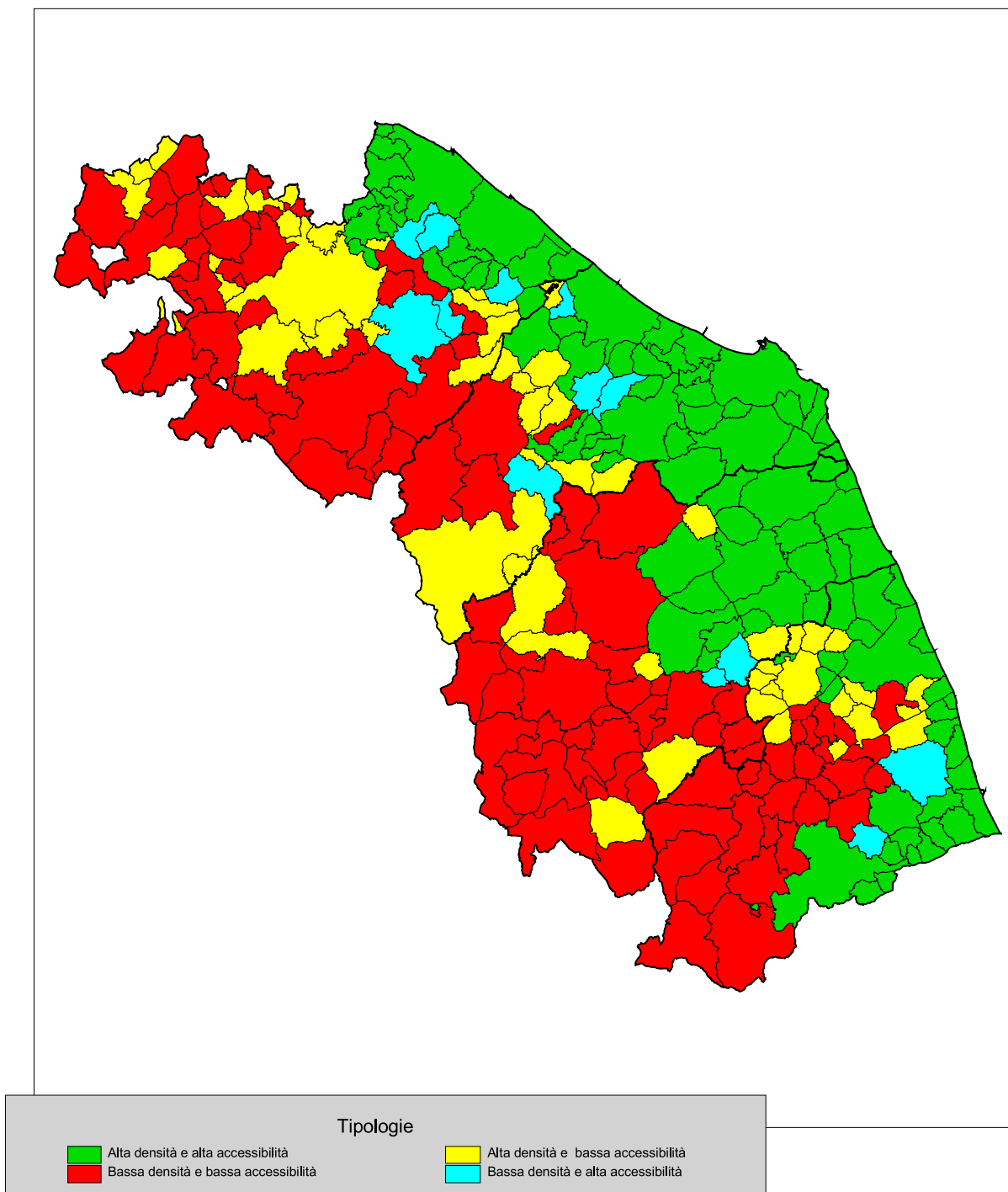
Codice comune	Nome	Zona altimetrica	Popolazione accessibile a 30' al 2008
41001	ACQUALAGNA	3	62.700
41002	APECCHIO	1	4.911
41003	AUDITORE	3	36.141
41004	BARCHI	4	73.595
41005	BELFORTE ALL'ISAURO	1	15.058
41006	BORGO PACE	1	13.313
41007	CAGLI	1	37.696
41008	CANTIANO	1	37.630
41009	CARPEGNA	1	12.889
41010	CARTOCETO	4	176.464
41011	CASTELDELICI	1	5.383
41012	COLBORDOLO	4	158.925
41013	FANO	4	287.583
41014	FERMIGNANO	3	65.689
41015	FOSSOMBRONE	3	121.216
41016	FRATTE ROSA	3	41.015
41017	FRONTINO	3	12.276
41018	FRONTONE	1	17.672
41019	GABICCE MARE	4	420.792
41020	GRADARA	4	344.910
41021	ISOLA DEL PIANO	3	35.484
41022	LUNANO	3	24.793
41023	MACERATA FELTRIA	3	15.993
41024	MAIOLO	3	17.642
41025	MERCATELLO SUL METAURO	1	16.886
41026	MERCATINO CONCA	3	30.035
41027	MOMBAROCCIO	4	120.882
41028	MONDAVIO	4	78.374
41029	MONDOLFO	4	149.279
41030	MONTECALVO IN FOGLIA	3	59.900
41031	MONTE CERIGNONE	3	13.819
41032	MONTECICCARDO	4	109.541
41033	MONTECOPIOLO	1	15.929
41034	MONTEFELCINO	3	65.460
41035	MONTEGRIMANO	3	16.028
41036	MONTELABBATE	4	234.171
41037	MONTEMAGGIORE AL METAURO	4	167.463
41038	MONTE PORZIO	4	132.438
41039	NOVAFELTRIA	3	35.376
41040	ORCIANO DI PESARO	4	85.027
41041	PEGLIO	3	29.658
41042	PENNABILLI	1	17.950
41043	PERGOLA	3	24.941
41044	PESARO	4	275.509
41045	PETRIANO	3	110.782
41046	PIAGGE	4	132.526
41047	PIANDIMELETO	3	14.443
41048	PIETRARUBBIA	3	13.149
41049	PIOBBICO	1	20.348
41050	SALTARA	4	209.946
41051	SAN COSTANZO	4	132.715
41052	SAN GIORGIO DI PESARO	4	124.903
41053	SAN LEO	3	97.062
41054	SAN LORENZO IN CAMPO	3	36.969
41055	SANT'AGATA FELTRIA	3	19.083
41056	SANT'ANGELO IN LIZZOLA	4	192.043
41057	SANT'ANGELO IN VADO	1	28.521
41058	SANT'IPPOLITO	3	126.427
41059	SASSOCORVARO	3	16.259
41060	SASSOFELTRIO	3	32.053
41061	SERRA SANT'ABBONDIO	1	18.908
41062	SERRUNGARINA	4	144.223
41063	TALAMELLO	3	32.411
41064	TAVOLETO	3	42.327
41065	TAVULLIA	4	196.683
41066	URBANIA	3	44.628

41067	URBINO	3	59.865
42001	AGUGLIANO	4	290.333
42002	ANCONA	4	242.795
42003	ARCEVIA	1	29.709
42004	BARBARA	3	57.496
42005	BELVEDERE OSTRENSE	4	124.384
42006	CAMERANO	4	256.035
42007	CAMERATA PICENA	4	333.635
42008	CASTELBELLINO	3	177.751
42009	CASTEL COLONNA	4	102.619
42010	CASTELFIDARDO	4	246.164
42011	CASTELLEONE DI SUASA	3	50.858
42012	CASTELPLANIO	3	127.763
42013	CERRETO D'ESI	1	74.693
42014	CHIARAVALLE	4	355.025
42015	CORINALDO	4	103.197
42016	CUPRAMONTANA	3	83.551
42017	FABRIANO	1	74.250
42018	FALCONARA MARITTIMA	4	297.427
42019	FILOTTRANO	4	108.675
42020	GENGA	1	72.954
42021	JESI	4	180.604
42022	LORETO	4	331.399
42023	MAIOLATI SPONTINI	3	118.594
42024	MERGO	3	92.044
42025	MONSANO	4	173.210
42026	MONTECAROTTO	3	98.583
42027	MONTEMARCIANO	4	204.459
42028	MONTERADO	4	87.886
42029	MONTE ROBERTO	3	124.975
42030	MONTE SAN VITO	4	181.240
42031	MORRO D'ALBA	4	172.053
42032	NUMANA	4	104.209
42033	OFFAGNA	4	219.863
42034	OSIMO	4	237.866
42035	OSTRA	4	140.005
42036	OSTRA VETERE	4	61.537
42037	POGGIO SAN MARCELLO	3	83.958
42038	POLVERIGI	4	259.801
42039	RIPE	4	116.009
42040	ROSORA	3	149.759
42041	SAN MARCELLO	4	172.809
42042	SAN PAOLO DI JESI	3	106.021
42043	SANTA MARIA NUOVA	4	151.519
42044	SASSOFERRATO	1	29.573
42045	SENIGALLIA	4	214.687
42046	SERRA DE'CONTI	3	55.206
42047	SERRA SAN QUIRICO	1	112.172
42048	SIROLO	4	195.639
42049	STAFFOLO	3	78.500
43001	ACQUACANINA	1	5.753
43002	APIRO	3	35.551
43003	APPIGNANO	4	93.066
43004	BELFORTE DEL CHIENTI	3	84.395
43005	BOLOGNOLA	1	1.743
43006	CALDAROLA	3	47.324
43007	CAMERINO	3	41.758
43008	CAMPOROTONDO DI FIASTRONE	3	46.564
43009	CASTELRAIMONDO	3	50.769
43010	CASTELSANTANGELO SUL NERA	1	2.858
43011	CESSAPALOMBO	1	37.221
43012	CINGOLI	3	29.836
43013	CIVITANOVA MARCHE	4	279.376
43014	COLMURANO	3	113.837
43015	CORRIDONIA	4	205.925
43016	ESANATOGLIA	1	50.865
43017	FIASTRA	1	4.925
43018	FIORDIMONTE	1	15.577
43019	FIUMINATA	1	11.400
43020	GAGLIOLE	3	41.844
43021	GUALDO	3	19.622

43022	LORO PICENO	3	102.297
43023	MACERATA	4	216.459
43024	MATELICA	3	70.684
43025	MOGLIANO	4	57.143
43026	MONTECASSIANO	4	146.295
43027	MONTE CAVALLO	1	12.816
43028	MONTECOSARO	4	249.327
43029	MONTEFANO	4	166.275
43030	MONTELUPONE	4	185.411
43031	MONTE SAN GIUSTO	4	230.832
43032	MONTE SAN MARTINO	3	22.876
43033	MORROVALLE	4	237.859
43034	MUCCIA	1	32.557
43035	PENNA SAN GIOVANNI	3	22.644
43036	PETRIOLO	4	166.085
43037	PIEVEBOVIGLIANA	1	22.712
43038	PIEVE TORINA	1	19.752
43039	PIORACO	1	37.645
43040	POGGIO SAN VICINO	3	17.091
43041	POLLENZA	3	133.496
43042	PORTO RECANATI	4	342.039
43043	POTENZA PICENA	4	193.301
43044	RECANATI	4	184.250
43045	RIPE SAN GINESIO	3	106.460
43046	SAN GINESIO	3	44.647
43047	SAN SEVERINO MARCHE	3	62.938
43048	SANT'ANGELO IN PONTANO	3	30.983
43049	SARNANO	1	26.674
43050	SEFRO	1	9.174
43051	SERRAPETRONA	3	58.966
43052	SERRAVALLE DI CHIANTI	1	14.478
43053	TOLENTINO	3	120.105
43054	TREIA	3	104.942
43055	URBISAGLIA	3	129.593
43056	USSITA	1	4.070
43057	VISSO	1	7.191
44001	ACQUASANTA TERME	1	50.555
44002	ACQUAVIVA PICENA	4	149.176
44003	ALTIDONA	4	132.757
44004	AMANDOLA	3	17.178
44005	APPIGNANO DEL TRONTO	3	128.344
44006	ARQUATA DEL TRONTO	1	7.309
44007	ASCOLI PICENO	3	142.687
44008	BELMONTE PICENO	3	80.714
44009	CAMPOFILONE	4	159.988
44010	CARASSAI	4	33.925
44011	CASTEL DI LAMA	3	228.813
44012	CASTIGNANO	3	36.229
44013	CASTORANO	4	190.669
44014	COLLI DEL TRONTO	4	237.306
44015	COMUNANZA	1	17.617
44016	COSSIGNANO	4	22.653
44017	CUPRA MARITTIMA	4	172.297
44018	FALERONE	3	62.361
44019	FERMO	4	192.063
44020	FOLIGNANO	3	143.798
44021	FORCE	3	20.748
44022	FRANCAVILLA D'ETE	4	70.908
44023	GROTTAMMARE	4	169.501
44024	GROTTAZZOLINA	4	134.874
44025	LAPEDONA	4	91.416
44026	MAGLIANO DI TENNA	4	125.359
44027	MALTIGNANO	3	164.373
44028	MASSA FERMANA	3	40.987
44029	MASSIGNANO	4	106.917
44030	MONSAMPIETRO MORICO	3	33.795
44031	MONSAMPOLO DEL TRONTO	4	248.676
44032	MONTALTO DELLE MARCHE	3	27.437
44033	MONTAPPONE	3	40.069
44034	MONTEDINOVE	3	23.215
44035	MONTEFALCONE APPENNINO	3	15.150

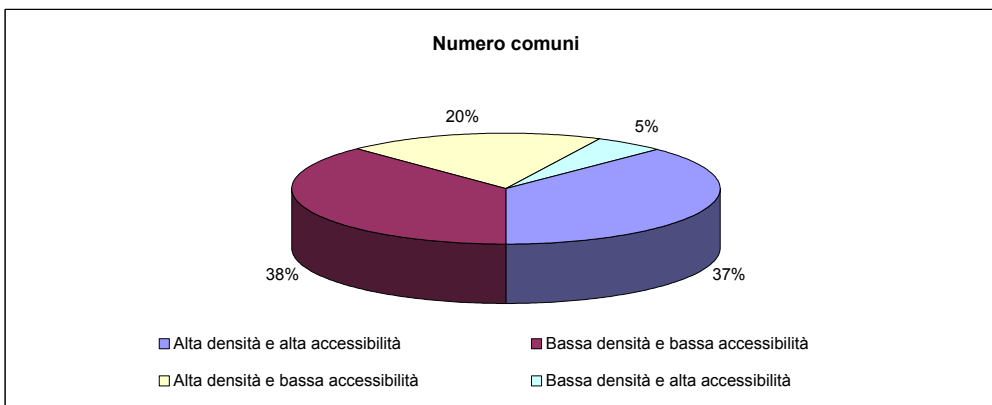
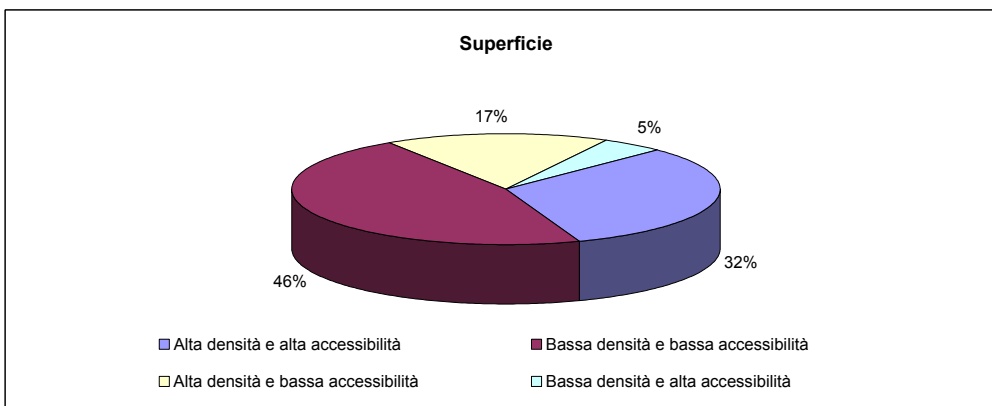
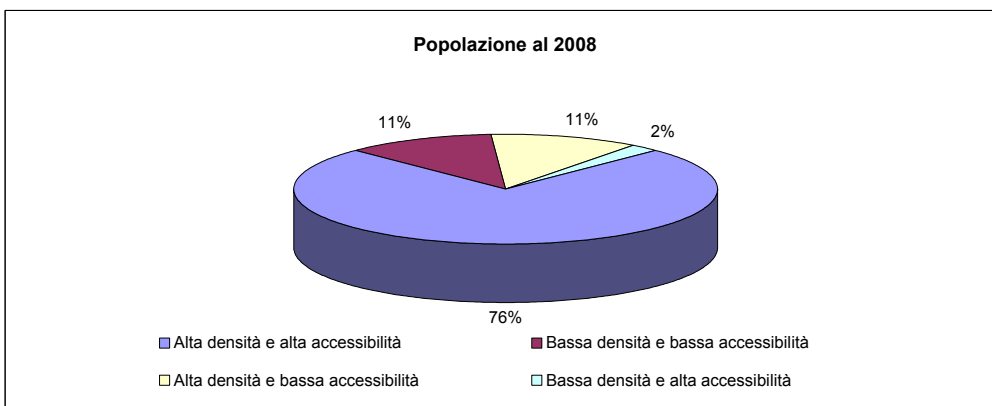
44036	MONTEFIORE DELL'ASO	4	64.483
44037	MONTEFORTINO	1	10.276
44038	MONTEGALLO	1	4.252
44039	MONTE GIBERTO	4	80.700
44040	MONTEGIORGIO	3	91.133
44041	MONTEGRANARO	4	182.931
44042	MONTELEONE DI FERMO	3	27.455
44043	MONTELPARO	3	22.183
44044	MONTEMONACO	1	7.974
44045	MONTEPRANDONE	4	220.457
44046	MONTE RINALDO	3	25.219
44047	MONTERUBBIANO	4	73.298
44048	MONTE SAN PIETRANGELI	4	75.571
44049	MONTE URANO	4	185.648
44050	MONTE VIDON COMBATTE	4	39.089
44051	MONTE VIDON CORRADO	3	41.659
44052	MONTOTTONE	3	33.625
44053	MORESCO	4	74.204
44054	OFFIDA	4	129.873
44055	ORTEZZANO	3	28.165
44056	PALMIANO	3	58.099
44057	PEDASO	4	278.409
44058	PETRITOLI	4	76.525
44059	PONZANO DI FERMO	4	77.130
44060	PORTO SAN GIORGIO	4	225.677
44061	PORTO SANT'ELPIDIO	4	242.864
44062	RAPAGNANO	4	143.006
44063	RIPATRANSONE	4	109.558
44064	ROCCAFLUVIONE	1	54.977
44065	ROTELLA	3	24.156
44066	SAN BENEDETTO DEL TRONTO	4	173.508
44067	SANTA VITTORIA IN MATENANO	3	31.055
44068	SANT'ELPIDIO A MARE	4	220.888
44069	SERVIGLIANO	3	42.764
44070	SMERILLO	3	17.710
44071	SPINETOLI	4	271.923
44072	TORRE SAN PATRIZIO	4	97.035
44073	VENAROTTA	3	80.290

fig. 4d - Caratterizzazioni dello svantaggio del sistema insediativo



Tav. 4.10 - Popolazione, superficie e numero di comuni per le caratterizzazioni dello svantaggio del sistema insediativo - regione Marche

Tipologie	Popolazione residente al 2008		Superficie territoriale (Kmq)		Numero comuni	
	v.a.	%	v.a.	%	v.a.	%
Alta densità e alta accessibilità	1.175.049	74,9	3.106,20	32,0	92	37,4
Bassa densità e bassa accessibilità	179.158	11,4	4.488,54	46,3	93	37,8
Alta densità e bassa accessibilità	180.424	11,5	1.640,80	16,9	48	19,5
Bassa densità e alta accessibilità	34.947	2,2	457,99	4,7	13	5,3
Totale	1.569.578	100,0	9.693,53	100,0	246	100,0



Tav. 4,11 - Popolazione, superficie e numero di comuni per le caratterizzazioni dello svantaggio del sistema insediativo - dati provinciali

Tipologie	Popolazione residente al 2008		Superficie territoriale (Kmq)		Numero comuni	
	v.a.	%	v.a.	%	v.a.	%
PESARO-URBINO						
- Alta densità e alta accessibilità	240.272	62,9	542,24	18,7	17	25,4
- Bassa densità e bassa accessibilità	65.421	17,1	1.545,45	53,4	31	46,3
- Alta densità e bassa accessibilità	59.327	15,5	603,34	20,9	14	20,9
- Bassa densità e alta accessibilità	16.710	4,4	201,38	7,0	5	7,5
Totale	381.730	100,0	2.892,41	100,0	67	100,0

ANCONA						
- Alta densità e alta accessibilità	393.110	82,6	1.012,35	52,2	30	61,2
- Bassa densità e bassa accessibilità	15.616	3,3	347,49	17,9	4	8,2
- Alta densità e bassa accessibilità	58.785	12,3	463,46	23,9	11	22,4
- Bassa densità e alta accessibilità	8.505	1,8	116,86	6,0	4	8,2
Totale	476.016	100,0	1.940,16	100,0	49	100,0

MACERATA						
- Alta densità e alta accessibilità	229.382	71,1	829,83	29,9	18	31,6
- Bassa densità e bassa accessibilità	59.472	18,4	1.589,76	57,3	30	52,6
- Alta densità e bassa accessibilità	30.285	9,4	312,01	11,2	7	12,3
- Bassa densità e alta accessibilità	3.359	1,0	42,60	1,5	2	3,5
Totale	322.498	100,0	2.774,20	100,0	57	100,0

ASCOLI PICENO						
- Alta densità e alta accessibilità	312.285	80,2	721,78	34,6	27	37,0
- Bassa densità e bassa accessibilità	38.649	9,9	1.005,84	48,2	28	38,4
- Alta densità e bassa accessibilità	32.027	8,2	261,99	12,6	16	21,9
- Bassa densità e alta accessibilità	6.373	1,6	97,15	4,7	2	2,7
Totale	389.334	100,0	2.086,76	100,0	73	100,0

Tav. 4.12 Caratterizzazioni dello svantaggio del sistema insediativo

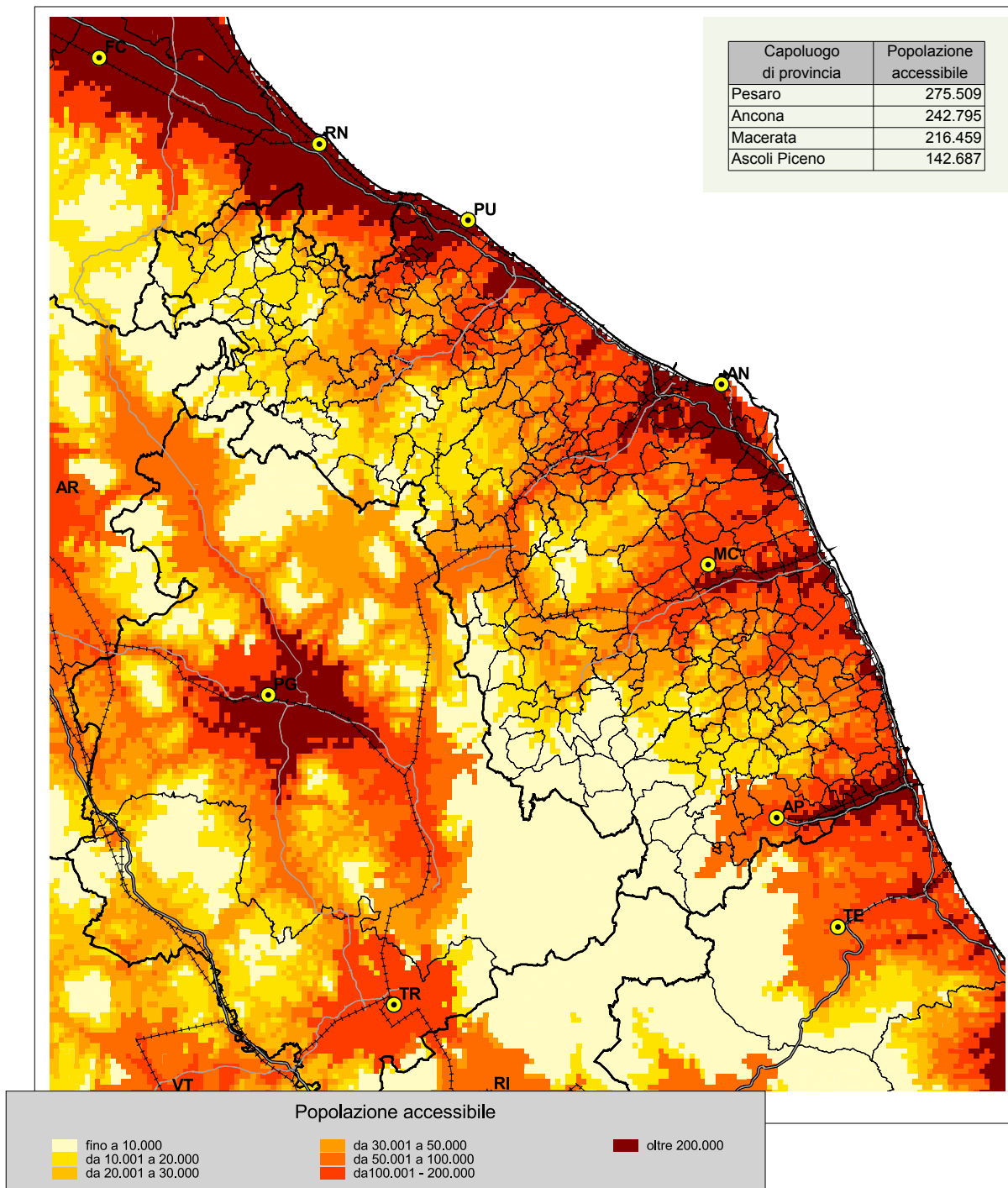
Codice comune	Nome	Popolazione residente e turistica per Km ² al 2008	Popolazione accessibile a 30' al 2008	Tipologie
1 - ALTA DENSITA' E ALTA ACCESSIBILITA'				
41009	CARTOCETO	363,1	176.464	1
41010	COLBORDOLO	241,1	158.925	1
41013	FANO	870,0	287.583	1
41014	GABICCE MARE	3.862,9	420.792	1
41015	GRADARA	278,8	344.910	1
41016	MONDOLFO	801,0	149.279	1
41018	MONTELABBATE	341,7	234.171	1
41019	MONTEMAGGIORE AL METAURO	222,0	167.463	1
41021	MONTE PORZIO	165,6	132.438	1
41022	PESARO	860,4	275.509	1
41023	PETRIANO	264,1	110.782	1
41024	PIAGGE	130,7	132.526	1
41026	SALTARA	703,4	209.946	1
41028	SAN COSTANZO	146,1	132.715	1
41029	SANT'ANGELO IN LIZZOLA	731,0	192.043	1
41030	SERRUNGARINA	124,9	144.223	1
41031	TAVULLIA	187,0	196.683	1
41032	AGUGLIANO	228,6	290.333	1
41033	ANCONA	862,2	242.795	1
41034	CAMERANO	377,4	256.035	1
41037	CAMERATA PICENA	200,3	333.635	1
41038	CASTELBELLINO	808,5	177.751	1
41040	CASTELFIDARDO	584,5	246.164	1
41041	CASTELPLANIO	255,4	127.763	1
41047	CHIARAVALLE	884,9	355.025	1
41048	CORINALDO	117,6	103.197	1
41049	FALCONARA MARITTIMA	1.187,5	297.427	1
41051	FILOTTRANO	143,0	108.675	1
41052	JESI	386,0	180.604	1
41053	LORETO	873,4	331.399	1
41054	MAIOLATI SPONTINI	314,7	118.594	1
41060	MONSANO	242,8	173.210	1
41061	MONTEMARCIANO	613,9	204.459	1
41067	MONTE ROBERTO	249,2	124.975	1
42009	MONTE SAN VITO	320,2	181.240	1
42015	MORRO D'ALBA	113,5	172.053	1
42016	NUMANA	3.377,7	104.209	1
42017	OFFAGNA	196,9	219.863	1
42020	OSIMO	319,1	237.866	1
42021	OSTRA	156,4	140.005	1
42027	POLVERIGI	171,6	259.801	1
42029	RIPE	290,8	116.009	1
42037	ROSORA	243,4	149.759	1
42049	SAN PAOLO DI JESI	111,1	106.021	1
43001	SANTA MARIA NUOVA	239,1	151.519	1
43010	SENIGALLIA	666,5	214.687	1
43011	SIROLO	508,4	195.639	1
43014	CIVITANOVA MARCHE	985,4	279.376	1
43027	COLMURANO	125,1	113.837	1
43029	CORRIDONIA	249,6	205.925	1
43031	MACERATA	484,2	216.459	1
43032	MONTECASSIANO	228,0	146.295	1
43033	MONTECOSARO	308,0	249.327	1
43034	MONTEFANO	114,5	166.275	1
43036	MONTELUPONE	116,1	185.411	1
43037	MONTE SAN GIUSTO	447,9	230.832	1
43043	MORROVALLE	273,0	237.859	1
43044	PETRIOLO	135,3	166.085	1
43045	POLLENZA	167,4	133.496	1
43047	PORTO RECANATI	2.395,3	342.039	1
43048	POTENZA PICENA	400,5	193.301	1
43052	RECANATI	221,0	184.250	1
43053	TOLENTINO	225,8	120.105	1
43055	TREIA	115,2	104.942	1
43056	URBISAGLIA	134,3	129.593	1

Codice comune	Nome	Popolazione residente e turistica per Km ² al 2008	Popolazione accessibile a 30' al 2008	Tipologie
43057	ACQUAVIVA PICENA	212,1	149.176	1
44003	ALTIDONA	575,4	132.757	1
44005	ASCOLI PICENO	340,0	142.687	1
44007	CAMPOFILONE	274,7	159.988	1
44009	CASTEL DI LAMA	776,9	228.813	1
44011	CASTORANO	170,2	190.669	1
44013	COLLI DEL TRONTO	698,2	237.306	1
44014	CUPRA MARITTIMA	729,9	172.297	1
44016	FERMO	475,4	192.063	1
44017	FOLIGNANO	664,8	143.798	1
44019	GROTTAMMARE	1.324,7	169.501	1
44020	GROTTAZZOLINA	374,1	134.874	1
44022	MAGLIANO DI TENNA	186,8	125.359	1
44024	MALTIGNANO	323,5	164.373	1
44031	MASSIGNANO	165,0	106.917	1
44033	MONSAMPOLO DEL TRONTO	311,4	248.676	1
44036	MONTEGRANARO	436,0	182.931	1
44040	MONTEPRANDONE	459,5	220.457	1
44042	MONTE URANO	514,0	185.648	1
44045	OFFIDA	115,8	129.873	1
44046	PEDASO	862,6	278.409	1
44050	PORTO SAN GIORGIO	3.397,2	225.677	1
44054	PORTO SANT'ELPIDIO	1.814,8	242.864	1
44062	RAPAGNANO	168,7	143.006	1
44063	SAN BENEDETTO DEL TRONTO	2.862,7	173.508	1
44064	SANT'ELPIDIO A MARE	345,3	220.888	1
44069	SPINETOLI	595,7	271.923	1
2 - BASSA DENSITA' E BASSA ACCESSIBILITA'				
41001	ACQUALAGNA	98,2	62.700	2
41002	APECCHIO	36,8	4.911	2
41003	BARCHI	69,8	73.595	2
41004	BELFORTE ALL'ISAURO	89,9	15.058	2
41006	BORGO PACE	33,0	13.313	2
41007	CAGLI	53,0	37.696	2
41008	CANTIANO	53,4	37.630	2
41036	CASTELDELICI	33,3	5.383	2
41044	FRATTE ROSA	74,4	41.015	2
41045	FRONTINO	76,4	12.276	2
41050	FRONTONE	72,5	17.672	2
41055	ISOLA DEL PIANO	34,7	35.484	2
41056	MACERATA FELTRIA	63,8	15.993	2
41057	MAIOLO	63,9	17.642	2
41058	MERCATELLO SUL METAURO	30,2	16.886	2
41059	MONTE CERIGNONE	70,8	13.819	2
41064	MONTECOPIOLO	96,8	15.929	2
41065	MONTEFELCINO	78,4	65.460	2
41066	PEGLIO	46,9	29.658	2
42001	PENNABILLI	80,1	17.950	2
42007	PERGOLA	79,3	24.941	2
42008	PIANDIMELETO	65,1	14.443	2
42012	PIETRARUBBIA	86,9	13.149	2
42013	PIOBBICO	61,8	20.348	2
42014	SAN LEO	72,1	97.062	2
42018	SANT'AGATA FELTRIA	53,0	19.083	2
42019	SANT'ANGELO IN VADO	71,8	28.521	2
42023	SASSOCORVARO	60,8	16.259	2
42026	SASSOFELTRIO	95,2	32.053	2
42032	SERRA SANT'ABBONDIO	57,6	18.908	2
42035	TAVOLETO	95,8	42.327	2
42039	ARCEVIA	56,5	29.709	2
42041	GENGA	46,6	72.954	2
42042	POGGIO SAN MARCELLO	80,1	83.958	2
42043	SASSOFERRATO	92,4	29.573	2
42044	ACQUACANINA	40,6	5.753	2
42045	APIRO	63,1	35.551	2
42046	BOLOGNOLA	65,6	1.743	2

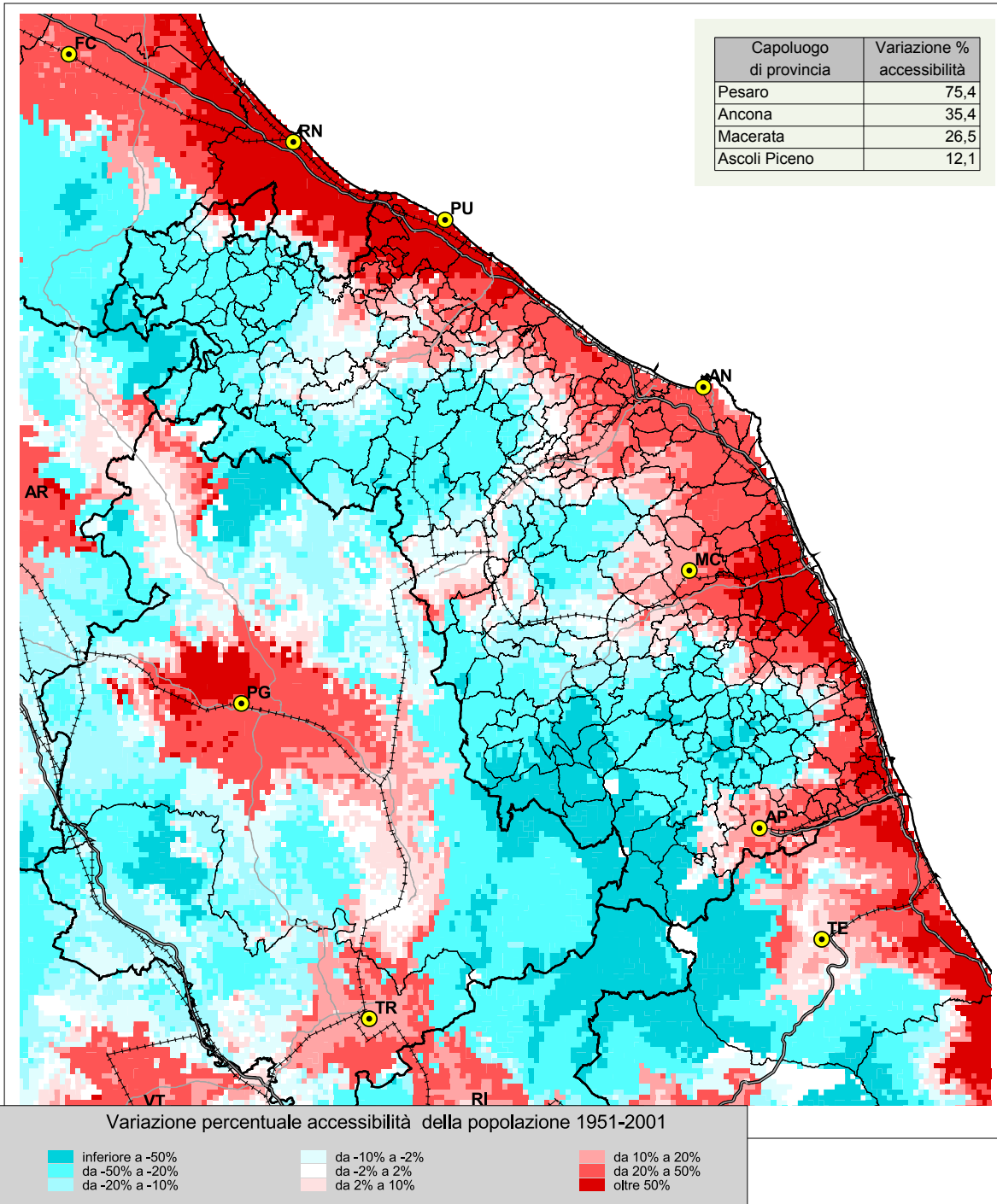
Codice comune	Nome	Popolazione residente e turistica per Km ² al 2008	Popolazione accessibile a 30' al 2008	Tipologie
43002	CALDAROLA	72,9	47.324	2
43003	CAMERINO	84,8	41.758	2
43004	CAMPOROTONDO DI FIASTRONE	77,7	46.564	2
43005	CASTELSANTANGELO SUL NERA	70,1	2.858	2
43007	CESSAPALOMBO	26,8	37.221	2
43008	CINGOLI	86,8	29.836	2
43009	ESANATOGLIA	51,8	50.865	2
43012	FIASTRA	76,8	4.925	2
43013	FIORDIMONTE	13,5	15.577	2
43015	FIUMINATA	50,3	11.400	2
43018	GAGLIOLE	48,3	41.844	2
43019	GUALDO	57,2	19.622	2
43020	MONTE CAVALLO	16,2	12.816	2
43021	MONTE SAN MARTINO	47,4	22.876	2
43024	MUCCIA	67,3	32.557	2
43028	PENNA SAN GIOVANNI	53,7	22.644	2
43030	PIEVEBOVIGLIANA	56,4	22.712	2
43038	PIEVE TORINA	42,2	19.752	2
43039	PIORACO	77,4	37.645	2
43041	POGGIO SAN VICINO	33,9	17.091	2
43042	SAN GINESIO	72,3	44.647	2
43046	SAN SEVERINO MARCHE	76,3	62.938	2
43049	SANT'ANGELO IN PONTANO	62,0	30.983	2
43050	SEFRO	21,1	9.174	2
43051	SERRAPETRONA	35,9	58.966	2
44001	SERRAVALLE DI CHIANTI	20,1	14.478	2
44004	VISSO	52,9	7.191	2
44006	ACQUASANTA TERME	47,3	50.555	2
44008	AMANDOLA	90,9	17.178	2
44010	ARQUATA DEL TRONTO	50,0	7.309	2
44015	BELMONTE PICENO	74,7	80.714	2
44023	CARASSAI	58,5	33.925	2
44025	CASTIGNANO	89,0	36.229	2
44026	COMUNANZA	72,3	17.617	2
44027	COSSIGNANO	85,9	22.653	2
44032	FORCE	50,6	20.748	2
44034	MONSAMPietro MORICO	85,1	33.795	2
44035	MONTALTO DELLE MARCHE	86,5	27.437	2
44037	MONTEDINOVE	78,0	23.215	2
44038	MONTEFALCONE APPENNINO	63,1	15.150	2
44048	MONTEFORTINO	55,4	10.276	2
44049	MONTEGALLO	67,5	4.252	2
44051	MONTELEONE DI FERMO	60,6	27.455	2
44053	MONTELPARO	62,9	22.183	2
44055	MONTEMONACO	46,1	7.974	2
44057	MONTE RINALDO	66,1	25.219	2
44059	MONTERUBBIANO	91,4	73.298	2
44060	MONTE VIDON COMBATTE	56,4	39.089	2
44061	MONTOTTONE	78,8	33.625	2
44066	PALMIANO	28,9	58.099	2
44067	ROCCAFUVIONE	42,6	54.977	2
44068	ROTELLA	57,1	24.156	2
44070	SANTA VITTORIA IN MATENANO	76,5	31.055	2
44071	SMERILLO	79,0	17.710	2
44073	VENAROTTA	87,0	80.290	2
3 ALTA DENSITA' E BASSA ACCESSIBILITA'				
41005	AUDITORE	101,8	36.141	3
41011	CARPEGNA	193,6	12.889	3
41017	FERMIGNANO	210,6	65.689	3
41020	LUNANO	106,4	24.793	3
41025	MERCATINO CONCA	100,4	30.035	3
41027	MONDAVIO	147,0	78.374	3
41035	MONTECALVO IN FOGLIA	171,9	59.900	3
41042	MONTEGRIMANO	118,0	16.028	3
41043	NOVAFELTRIA	213,6	35.376	3
41046	ORCIANO DI PESARO	100,3	85.027	3

Codice comune	Nome	Popolazione residente e turistica per Km ² al 2008	Popolazione accessibile a 30' al 2008	Tipologie
41062	SAN LORENZO IN CAMPO	138,6	36.969	3
42002	TALAMELLO	125,1	32.411	3
42004	URBANIA	107,0	44.628	3
42005	URBINO	106,8	59.865	3
42010	BARBARA	152,5	57.496	3
42011	CASTELLEONE DI SUASA	117,1	50.858	3
42024	CERRETO D'ESI	258,5	74.693	3
42028	CUPRAMONTANA	224,1	83.551	3
42030	FABRIANO	137,2	74.250	3
42031	MERGO	197,3	92.044	3
42034	MONTECAROTTO	101,5	98.583	3
42036	MONTERADO	219,0	87.886	3
42040	OSTRA VETERE	129,6	61.537	3
42048	SERRA DE'CONTI	166,9	55.206	3
43006	STAFFOLO	116,9	78.500	3
43016	APPIGNANO	201,7	93.066	3
43017	BELFORTE DEL CHIANTI	131,0	84.395	3
43022	CASTELRAIMONDO	138,2	50.769	3
43023	MATELICA	148,3	70.684	3
43025	MOGLIANO	172,4	57.143	3
43026	SARNANO	137,8	26.674	3
43035	USSITA	221,9	4.070	3
43040	FALERONE	160,1	62.361	3
44012	FRANCAVILLA D'ETE	101,7	70.908	3
44018	LAPEDONA	106,2	91.416	3
44021	MASSA FERMANA	131,5	40.987	3
44028	MONTAPPONE	172,5	40.069	3
44029	MONTEFIORE DELL'ASO	101,0	64.483	3
44030	MONTE GIBERTO	115,4	80.700	3
44039	MONTEGIORGIO	155,4	91.133	3
44041	MONTE SAN PIETRANGELI	143,3	75.571	3
44043	MONTE VIDON CORRADO	137,7	41.659	3
44044	MORESCO	141,3	74.204	3
44052	ORTEZZANO	150,9	28.165	3
44056	PETRITOLI	122,7	76.525	3
44058	PONZANO DI FERMO	127,0	77.130	3
44065	SERVIGLIANO	141,4	42.764	3
44072	TORRE SAN PATRIZIO	186,2	97.035	3
4 - BASSA DENSITA' E ALTA ACCESSIBILITA'				
41012	FOSSOMBRONE	98,9	121.216	4
41039	MOMBAROCCIO	89,6	120.882	4
41063	MONTECICCARDO	74,9	109.541	4
42003	SAN GIORGIO DI PESARO	77,2	124.903	4
42006	SANT'IPPOLITO	88,2	126.427	4
42022	BELVEDERE OSTRENSE	90,8	124.384	4
42025	CASTEL COLONNA	94,9	102.619	4
42033	SAN MARCELLO	90,4	172.809	4
42038	SERRA SAN QUIRICO	76,2	112.172	4
42047	LORO PICENO	84,8	102.297	4
43054	RIPE SAN GINESIO	88,3	106.460	4
44002	APPIGNANO DEL TRONTO	88,2	128.344	4
44047	RIPATRANSONE	76,1	109.558	4

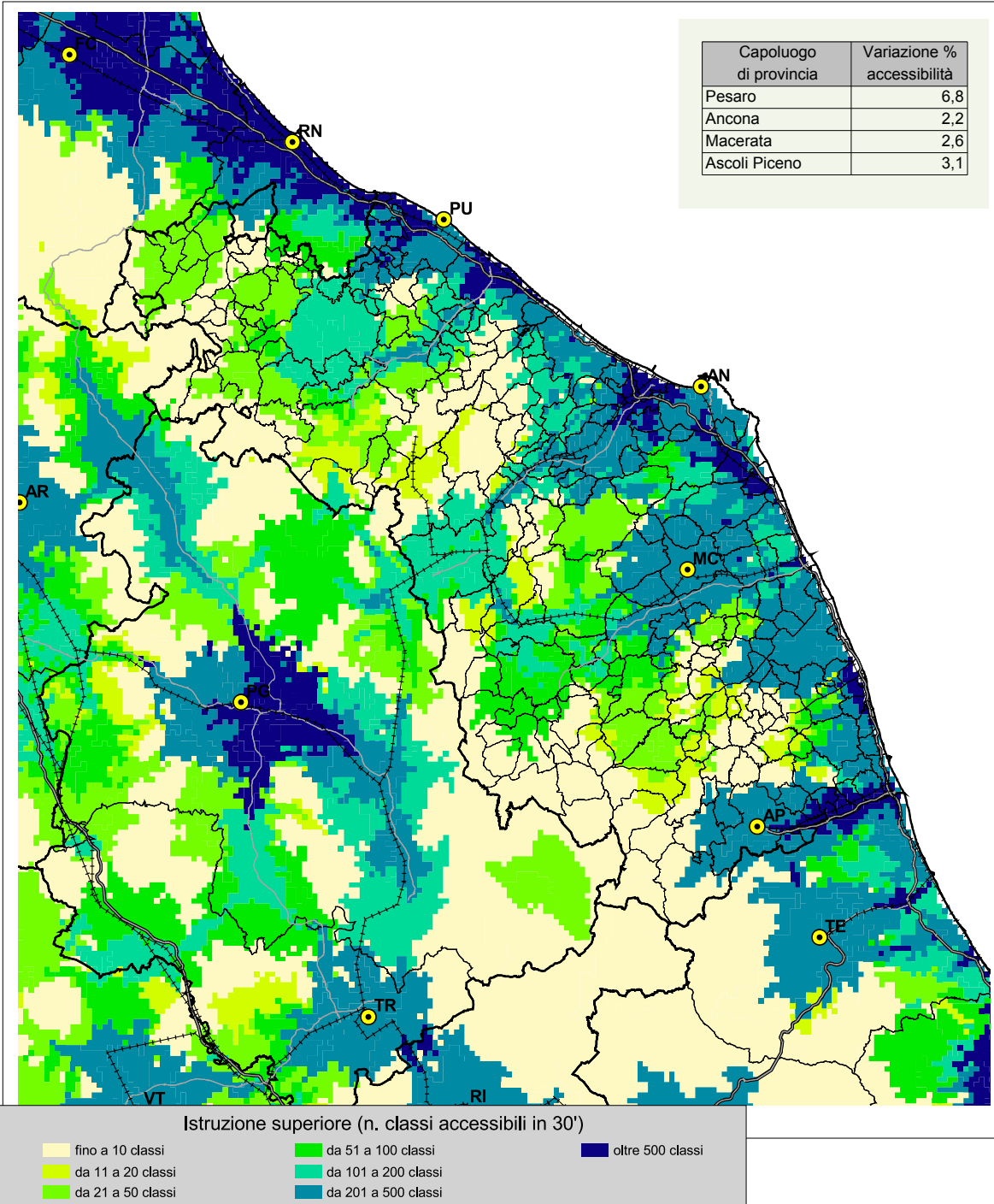
fig. 4e - Accessibilità della popolazione residente al 2008



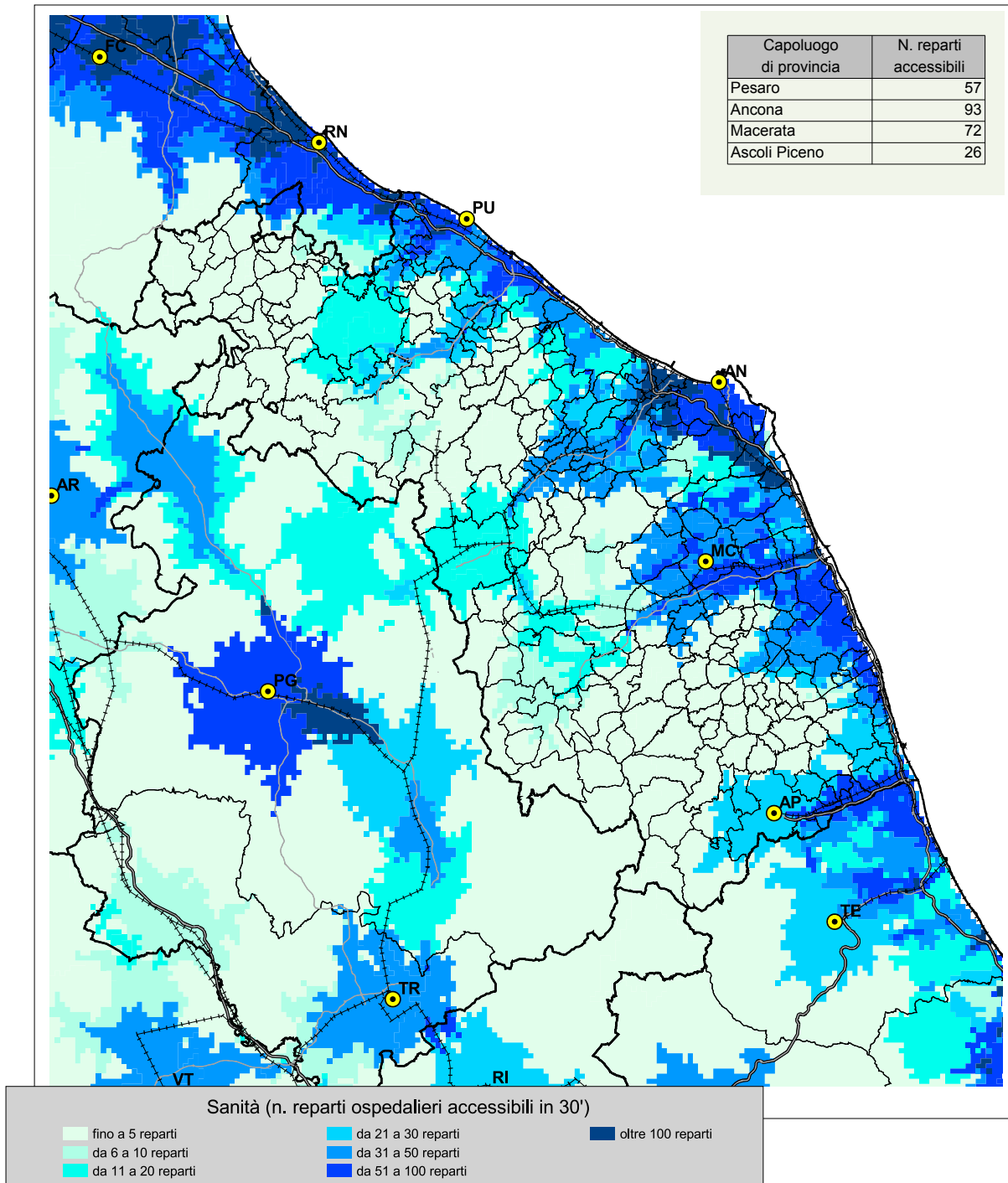
**fig. 4f - Differenza di accessibilità della popolazione residente
1951- 2001 tempo 30'**



**fig. 4g - Accessibilità della popolazione residente ai servizi
2004-2006 tempo 30' - istruzione**

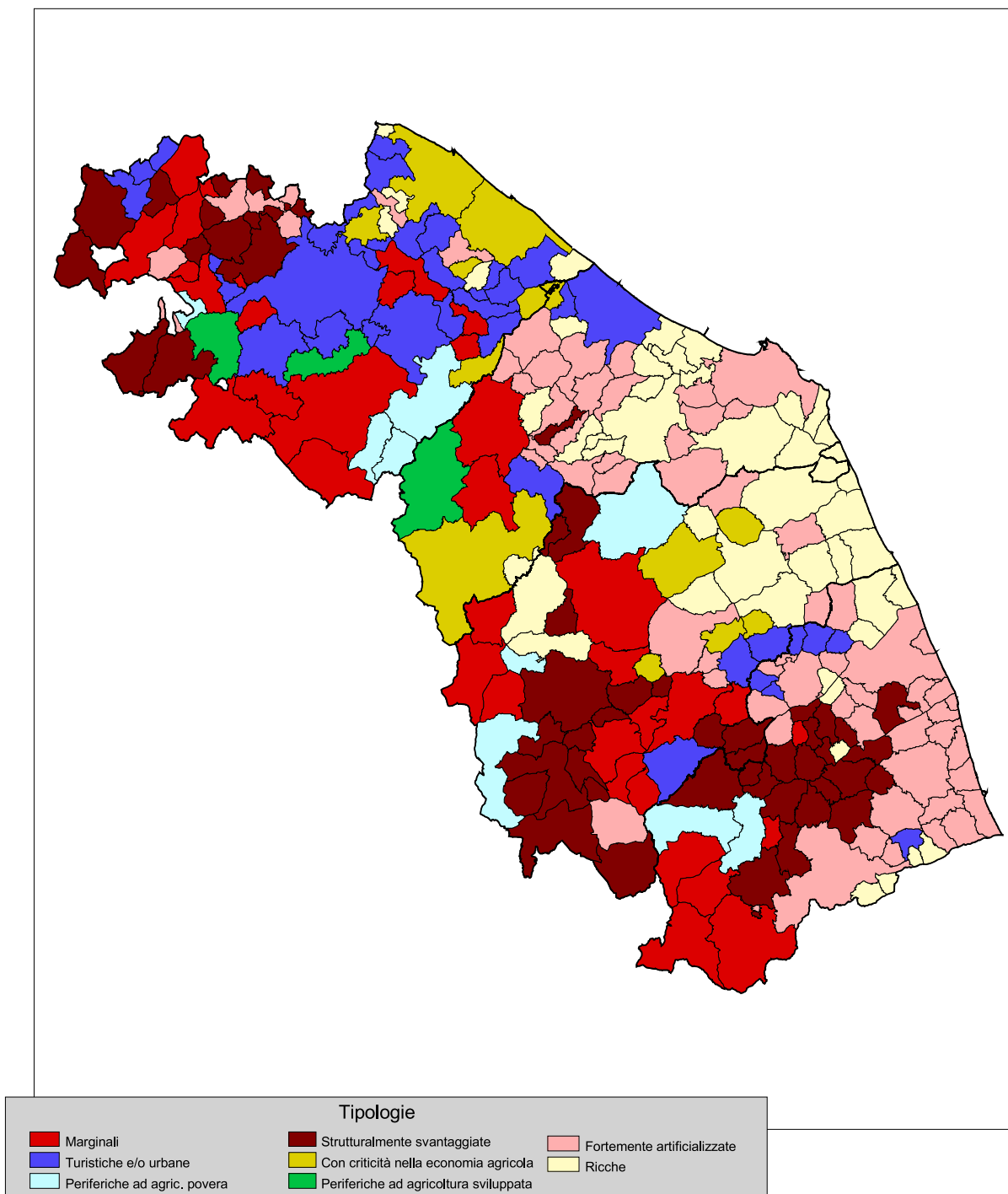


**fig. 4g - Accessibilità della popolazione residente ai servizi
2004-2006 tempo 30' - sanità**



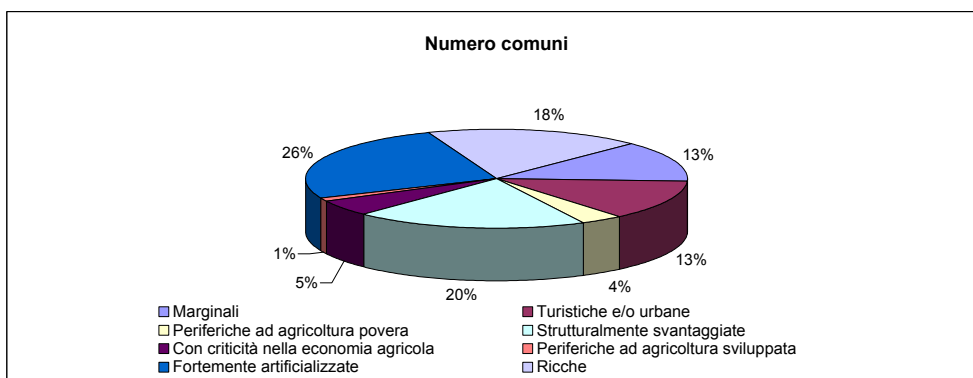
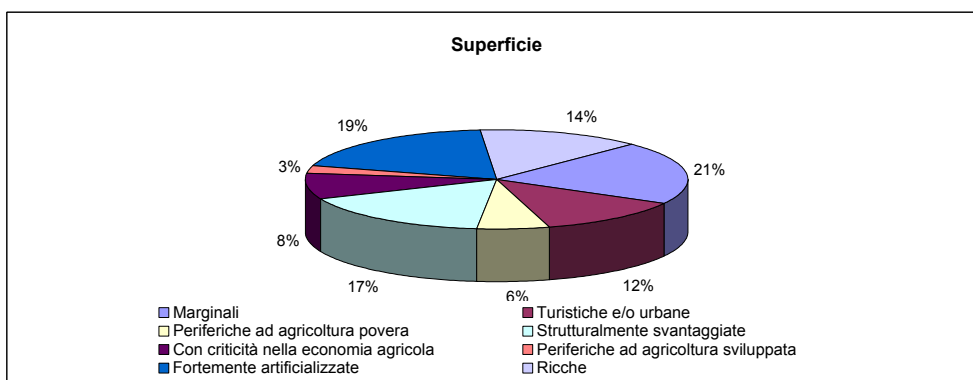
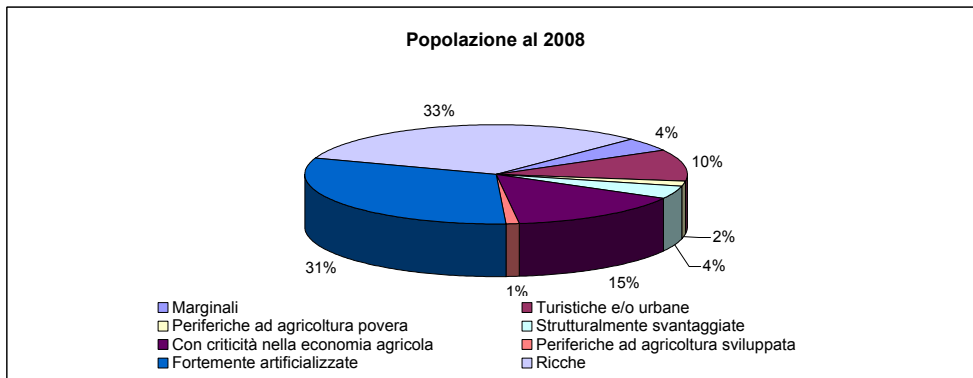
5 - LE DIVERSE TIPOLOGIE DI SVANTAGGIO

fig. 5a - Tipologia di svantaggio - ipotesi A



Tav. 5.1 - Popolazione, superficie e numero di comuni per tipologia di svantaggio - ipotesi A (interazione tra le variabili di tipo forte) - regione Marche

Tipologie	Popolazione residente al 2008		Superficie territoriale (Kmq)		Numero comuni	
	v.a.	%	v.a.	%	v.a.	%
Marginali	70.466	4,5	1.992,12	20,6	33	13,4
Turistiche e/o urbane	160.250	10,2	1.206,22	12,4	32	13,0
Periferiche ad agricoltura povera	27.566	1,8	589,85	6,1	9	3,7
Strutturalmente svantaggiate	64.789	4,1	1.653,18	17,1	48	19,5
Con criticità nella economia agricola	234.344	14,9	792,64	8,2	13	5,3
Periferiche ad agricoltura sviluppata	16.337	1,0	253,39	2,6	3	1,2
Fortemente artificializzate	490.289	31,2	1.853,71	19,1	63	25,6
Ricche	505.537	32,2	1.352,42	14,0	45	18,3
Totale	1.569.578	100,0	9.693,53	100,0	246	100,0



Tav. 5.2 - Popolazione, superficie e numero di comuni per tipologia di svantaggio - ipotesi A (interazione tra le variabili di tipo forte) - dati provinciali

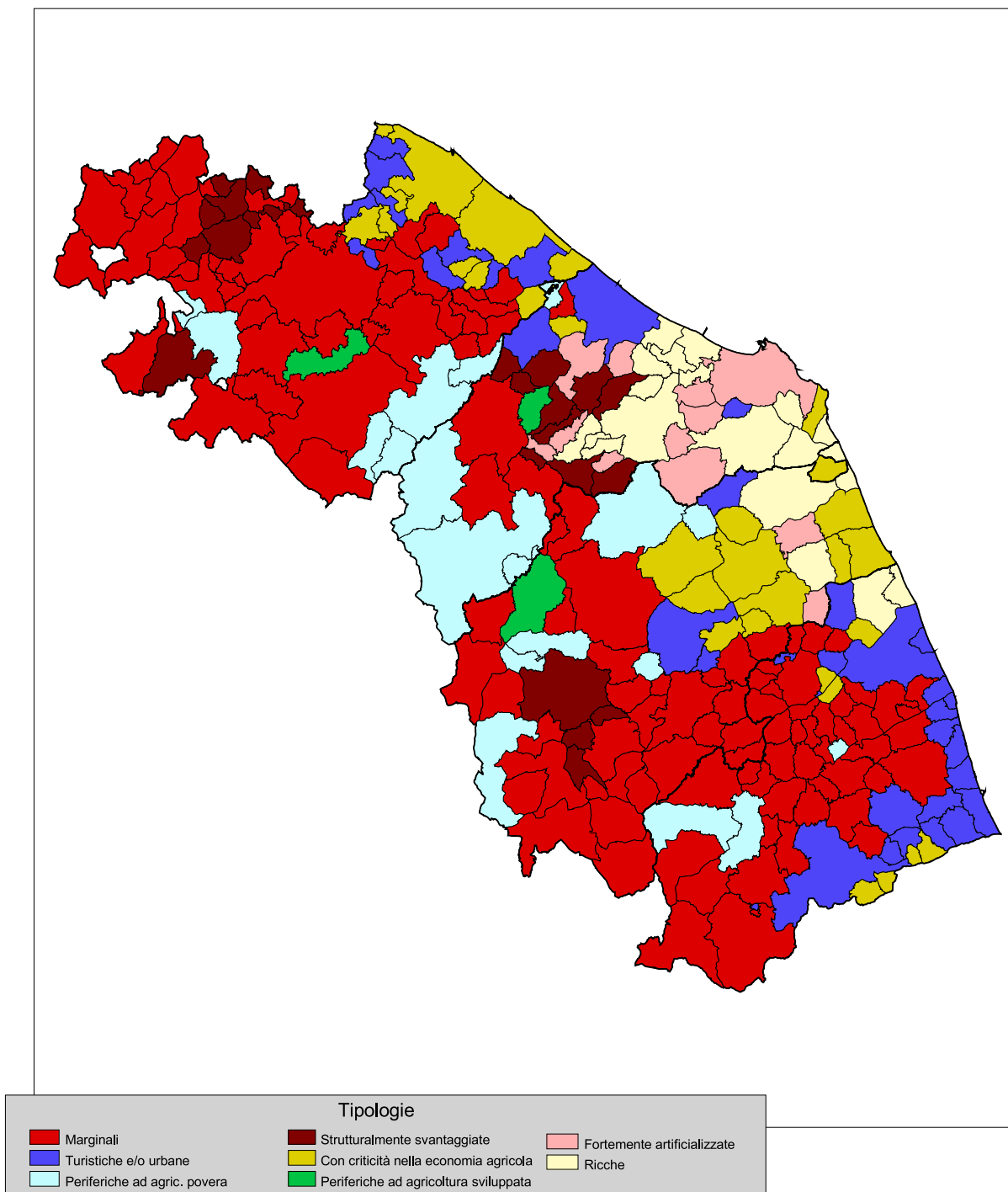
Tipologie	Popolazione residente al 2008		Superficie territoriale (Kmq)		Numero comuni	
	v.a.	%	v.a.	%	v.a.	%
PESARO-URBINO						
- Marginali	31.677	8,3	784,88	27,1	14	20,9
- Turistiche e/o urbane	90.111	23,6	832,43	28,8	20	29,9
- Periferiche ad agricoltura povera	10.034	2,6	194,24	6,7	4	6,0
- Strutturalmente svantaggiate	15.175	4,0	448,15	15,5	11	16,4
- Con criticità nella economia agricola	177.102	46,4	332,30	11,5	6	9,0
- Periferiche ad agricoltura sviluppata	8.535	2,2	118,18	4,1	2	3,0
- Fortemente artificializzate	22.115	5,8	122,05	4,2	6	9,0
- Ricche	26.981	7,1	60,18	2,1	4	6,0
Totale	381.730	100,0	2.892,41	100,0	67	100,0

ANCONA						
- Marginali	7.056	1,5	198,75	10,2	2	4,1
- Turistiche e/o urbane	48.682	10,2	178,20	9,2	3	6,1
- Periferiche ad agricoltura povera		0,0		0,0		0,0
- Strutturalmente svantaggiate	758	0,2	13,53	0,7	1	2,0
- Con criticità nella economia agricola	33.791	7,1	279,92	14,4	2	4,1
- Periferiche ad agricoltura sviluppata	7.802	1,6	135,21	7,0	1	2,0
- Fortemente artificializzate	168.438	35,4	614,28	31,7	21	42,9
- Ricche	209.489	44,0	520,27	26,8	19	38,8
Totale	476.016	100,0	1.940,16	100,0	49	100,0

MACERATA						
- Marginali	25.294	7,8	641,20	23,1	11	19,3
- Turistiche e/o urbane	10.920	3,4	124,69	4,5	3	5,3
- Periferiche ad agricoltura povera	13.032	4,0	263,27	9,5	3	5,3
- Strutturalmente svantaggiate	21.146	6,6	685,29	24,7	16	28,1
- Con criticità nella economia agricola	23.451	7,3	180,42	6,5	5	8,8
- Periferiche ad agricoltura sviluppata		0,0		0,0		0,0
- Fortemente artificializzate	38.023	11,8	258,21	9,3	7	12,3
- Ricche	190.632	59,1	621,12	22,4	12	21,1
Totale	322.498	100,0	2.774,20	100,0	57	100,0

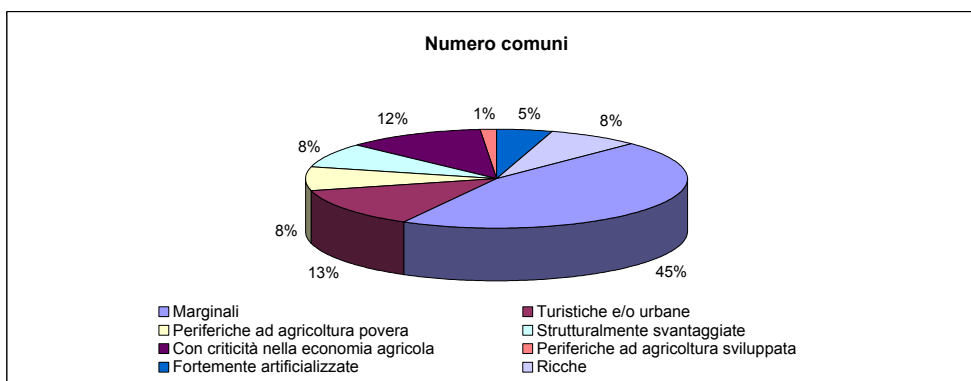
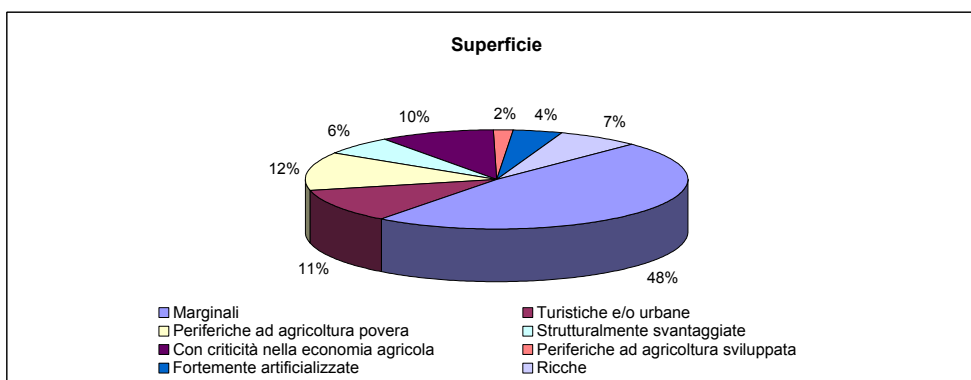
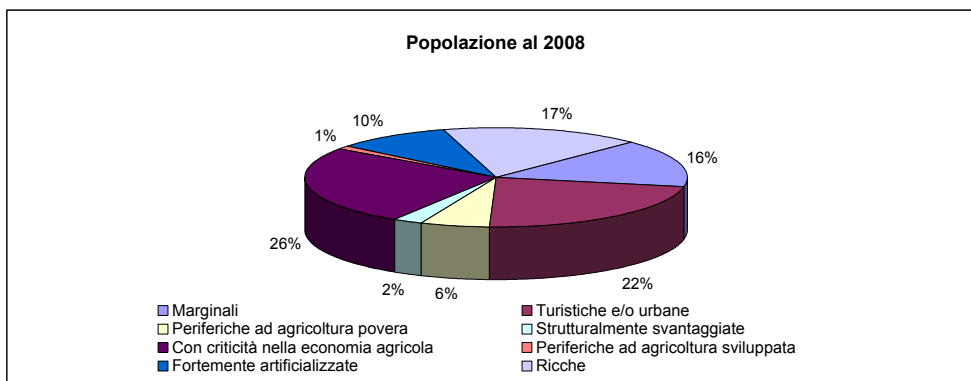
ASCOLI PICENO						
- Marginali	6.439	1,7	367,29	17,6	6	8,2
- Turistiche e/o urbane	10.537	2,7	70,90	3,4	6	8,2
- Periferiche ad agricoltura povera	4.500	1,2	132,34	6,3	2	2,7
- Strutturalmente svantaggiate	27.710	7,1	506,21	24,3	20	27,4
- Con criticità nella economia agricola		0,0		0,0		0,0
- Periferiche ad agricoltura sviluppata		0,0		0,0		0,0
- Fortemente artificializzate	261.713	67,2	859,17	41,2	29	39,7
- Ricche	78.435	20,1	150,85	7,2	10	13,7
Totale	389.334	100,0	2.086,76	100,0	73	100,0

fig. 5b - tipologia di svantaggio - ipotesi B



Tav. 5.3 - Popolazione, superficie e numero di comuni per tipologia di svantaggio - ipotesi B (interazione tra le variabili di tipo debole) - regione Marche

Tipologie	Popolazione residente al 2008		Superficie territoriale (Kmq)		Numero comuni	
	v.a.	%	v.a.	%	v.a.	%
Marginali	244.150	15,6	4.637,38	47,8	112	45,5
Turistiche e/o urbane	351.237	22,4	1.071,14	11,1	32	13,0
Periferiche ad agricoltura povera	92.711	5,9	1.208,25	12,5	19	7,7
Strutturalmente svantaggiate	39.187	2,5	585,40	6,0	20	8,1
Con criticità nella economia agricola	405.378	25,8	962,46	9,9	29	11,8
Periferiche ad agricoltura sviluppata	18.481	1,2	156,30	1,6	3	1,2
Fortemente artificializzate	151.220	9,6	411,31	4,2	12	4,9
Ricche	267.214	17,0	661,29	6,8	19	7,7
Totale	1.569.578	100,0	9.693,53	100,0	246	100,0

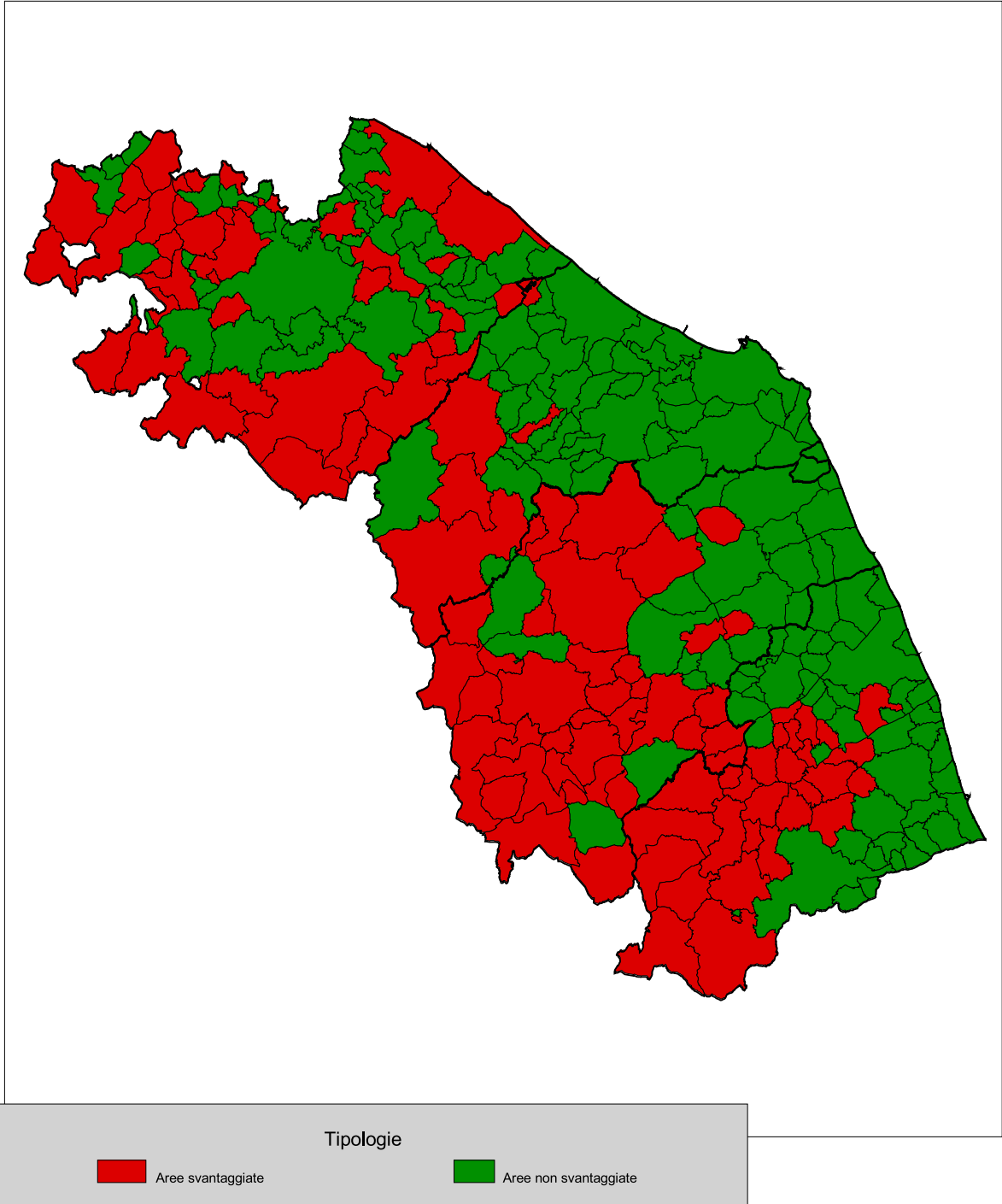


Tav. 5.4 - Popolazione, superficie e numero di comuni per tipologia di svantaggio - ipotesi B (interazione tra le variabili di tipo debole) - dati provinciali

Tipologie	Popolazione residente al 2008		Superficie territoriale (Kmq)		Numero comuni	
	v.a.	%	v.a.	%	v.a.	%
PESARO-URBINO						
- Marginali	110.789	29,0	1.812,28	62,7	36	53,7
- Turistiche e/o urbane	39.728	10,4	178,45	6,2	8	11,9
- Periferiche ad agricoltura povera	17.694	4,6	290,37	10,0	6	9,0
- Strutturalmente svantaggiate	8.561	2,2	196,78	6,8	7	10,4
- Con criticità nella economia agricola	200.544	52,5	363,79	12,6	9	13,4
- Periferiche ad agricoltura sviluppata	4.414	1,2	50,74	1,8	1	1,5
- Fortemente artificializzate		0,0		0,0		0,0
- Ricche		0,0		0,0		0,0
Totale	381.730	100,0	2.892,41	100,0	67	100,0
ANCONA						
- Marginali	11.202	2,4	261,18	13,5	4	8,2
- Turistiche e/o urbane	51.565	10,8	174,62	9,0	3	6,1
- Periferiche ad agricoltura povera	45.603	9,6	431,73	22,3	4	8,2
- Strutturalmente svantaggiate	22.413	4,7	210,38	10,8	10	20,4
- Con criticità nella economia agricola	20.273	4,3	49,41	2,5	3	6,1
- Periferiche ad agricoltura sviluppata	3.688	0,8	24,52	1,3	1	2,0
- Fortemente artificializzate	139.754	29,4	358,58	18,5	10	20,4
- Ricche	181.518	38,1	429,74	22,1	14	28,6
Totale	476.016	100,0	1.940,16	100,0	49	100,0
MACERATA						
- Marginali	50.431	15,6	1.338,27	48,2	29	50,9
- Turistiche e/o urbane	25.273	7,8	140,15	5,1	3	5,3
- Periferiche ad agricoltura povera	24.093	7,5	346,82	12,5	6	10,5
- Strutturalmente svantaggiate	8.213	2,5	178,24	6,4	3	5,3
- Con criticità nella economia agricola	148.903	46,2	474,20	17,1	10	17,5
- Periferiche ad agricoltura sviluppata	10.379	3,2	81,04	2,9	1	1,8
- Fortemente artificializzate	11.466	3,6	52,73	1,9	2	3,5
- Ricche	43.740	13,6	162,75	5,9	3	5,3
Totale	322.498	100,0	2.774,20	100,0	57	100,0
ASCOLI PICENO						
- Marginali	71.728	18,4	1.225,65	58,7	43	58,9
- Turistiche e/o urbane	234.671	60,3	577,92	27,7	18	24,7
- Periferiche ad agricoltura povera	5.321	1,4	139,33	6,7	3	4,1
- Strutturalmente svantaggiate		0,0		0,0		0,0
- Con criticità nella economia agricola	35.658	9,2	75,06	3,6	7	9,6
- Periferiche ad agricoltura sviluppata		0,0		0,0		0,0
- Fortemente artificializzate		0,0		0,0		0,0
- Ricche	41.956	10,8	68,80	3,3	2	2,7
Totale	389.334	100,0	2.086,76	100,0	73	100,0

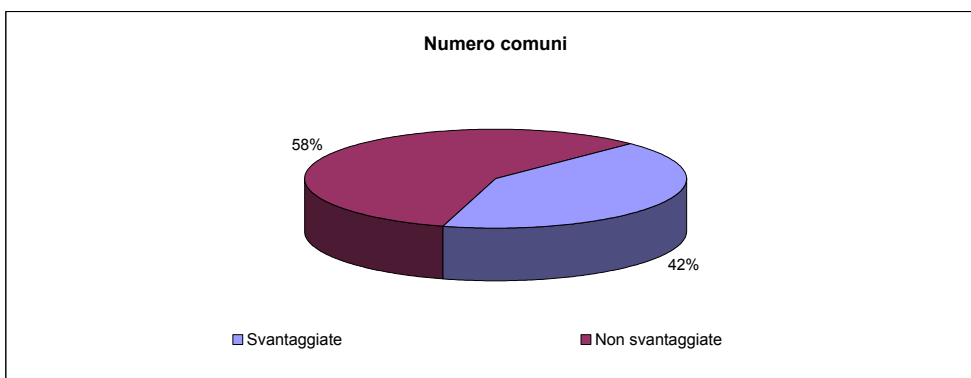
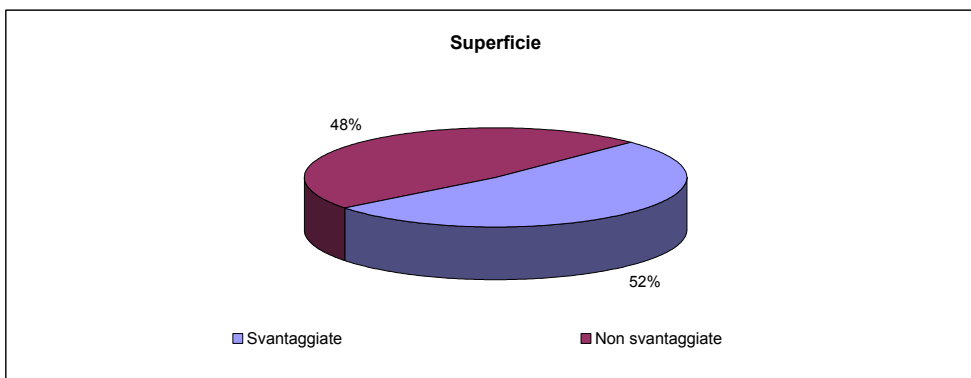
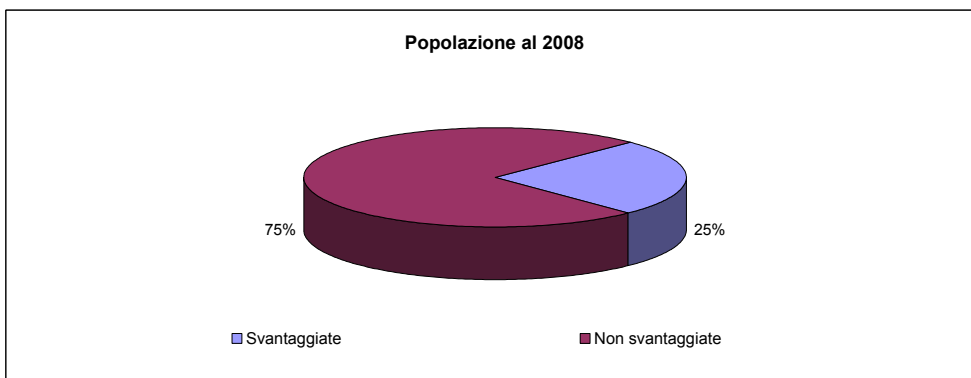
6 - MARGINALITA' **(definizioni estensiva e restrittiva)**

fig.6a - Individuazione delle aree svantaggiate - definizione estensiva



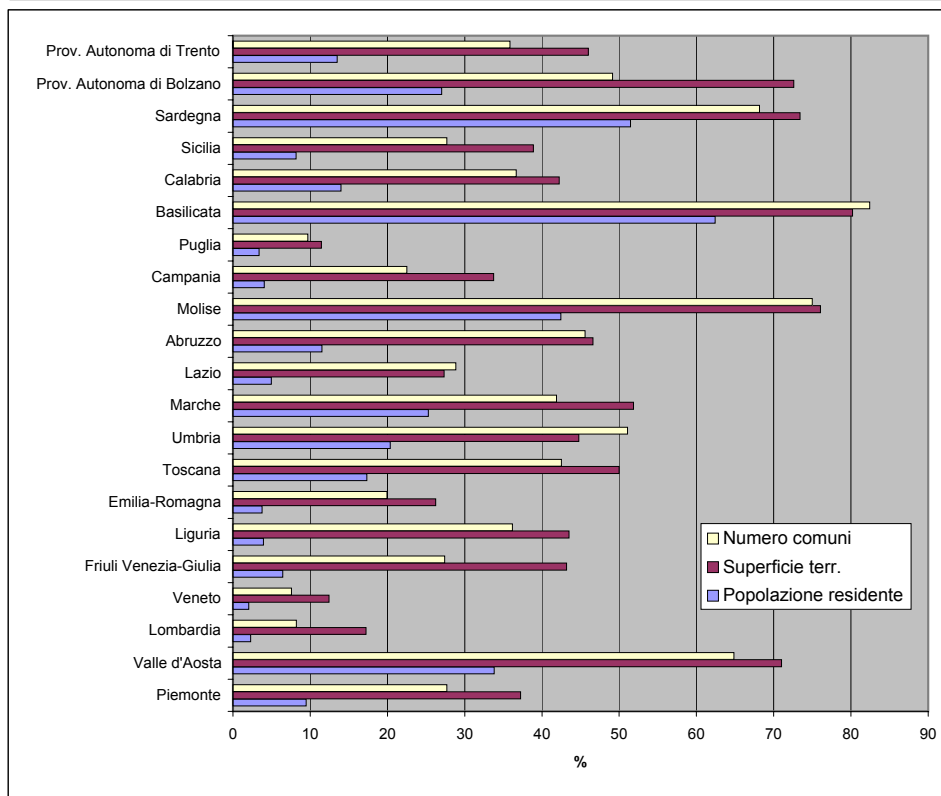
Tav. 6.1 - Popolazione, superficie e numero di comuni per svantaggio individuato in base alla definizione estensiva - regione Marche

Tipologie	Popolazione residente al 2008		Superficie territoriale (Kmq)		Numero comuni	
	v.a.	%	v.a.	%	v.a.	%
Svantaggiate	397.165	25,3	5.027,79	51,9	103	41,9
Non svantaggiate	1.172.413	74,7	4.665,74	48,1	143	58,1
Totale	1.569.578	100,0	9.693,53	100,0	246	100,0



Tav. 6.2 - Popolazione, superficie e numero di comuni in aree svantaggiate individuate in base alla definizione estensiva - dati regionali

Regioni	Popolazione residente al 2008		Superficie territoriale (Kmq)		Numero comuni	
	v.a.	%	v.a.	%	v.a.	%
Piemonte	420.144	9,5	9.459,31	37,2	334	27,7
Valle d'Aosta	42.972	33,8	2.316,91	71,0	48	64,9
Lombardia	222.817	2,3	4.111,77	17,2	127	8,2
Veneto	100.666	2,1	2.287,27	12,4	44	7,6
Friuli Venezia-Giulia	79.276	6,4	3.392,17	43,2	60	27,4
Liguria	63.840	4,0	2.359,04	43,5	85	36,2
Emilia-Romagna	163.822	3,8	5.804,95	26,2	68	19,9
Toscana	642.594	17,3	11.492,90	50,0	122	42,5
Umbria	182.069	20,4	3.785,39	44,8	47	51,1
Marche	397.165	25,3	5.027,79	51,9	103	41,9
Lazio	279.992	5,0	4.706,07	27,4	109	28,8
Abruzzo	153.534	11,5	5.032,00	46,6	139	45,6
Molise	136.187	42,5	3.375,13	76,1	102	75,0
Campania	235.236	4,0	4.585,78	33,7	124	22,5
Puglia	138.530	3,4	2.219,08	11,5	25	9,7
Basilicata	368.732	62,4	8.015,73	80,2	108	82,4
Calabria	281.084	14,0	6.370,52	42,2	150	36,7
Sicilia	412.190	8,2	9.997,13	38,9	108	27,7
Sardegna	860.074	51,5	17.066,97	73,4	257	68,2
Prov. Autonoma di Bolzano	134.839	27,0	5.371,87	72,6	57	49,1
Prov. Autonoma di Trento	70.072	13,5	2.854,77	46,0	80	35,9
Totale Italia	5.385.835	9,0	119.632,55	39,8	2.297	28,4



Tav. 6.3 - Popolazione, superficie e numero di comuni per svantaggio individuato in base alla definizione estensiva - dati provinciali

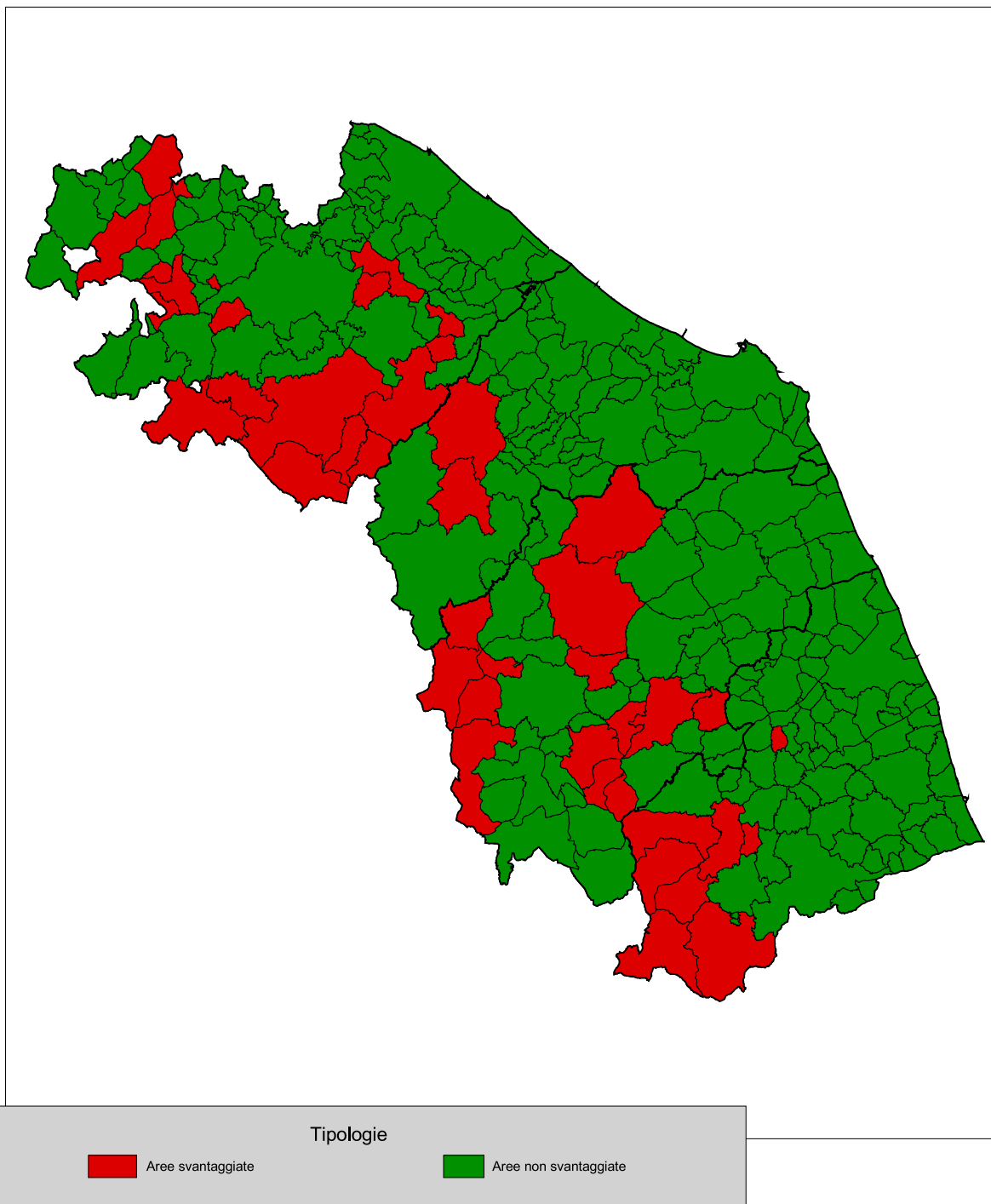
Tipologie	Popolazione residente al 2008		Superficie territoriale (Kmq)		Numero comuni	
	v.a.	%	v.a.	%	v.a.	%
PESARO-URBINO						
- Svantaggiate	233.988	61,3	1.759,57	60,8	35	52,2
- Non svantaggiate	147.742	38,7	1.132,84	39,2	32	47,8
Totale	381.730	100,0	2.892,41	100,0	67	100,0

ANCONA						
- Svantaggiate	41.605	8,7	492,20	25,4	5	10,2
- Non svantaggiate	434.411	91,3	1.447,96	74,6	44	89,8
Totale	476.016	100,0	1.940,16	100,0	49	100,0

MACERATA						
- Svantaggiate	82.923	25,7	1.770,18	63,8	35	61,4
- Non svantaggiate	239.575	74,3	1.004,02	36,2	22	38,6
Totale	322.498	100,0	2.774,20	100,0	57	100,0

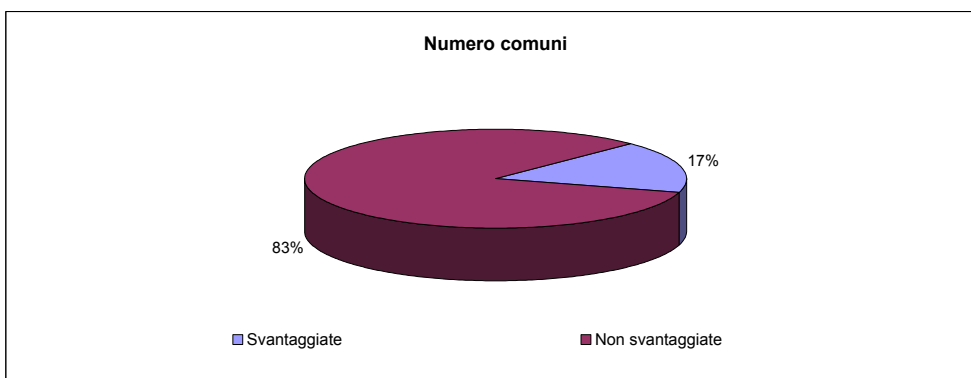
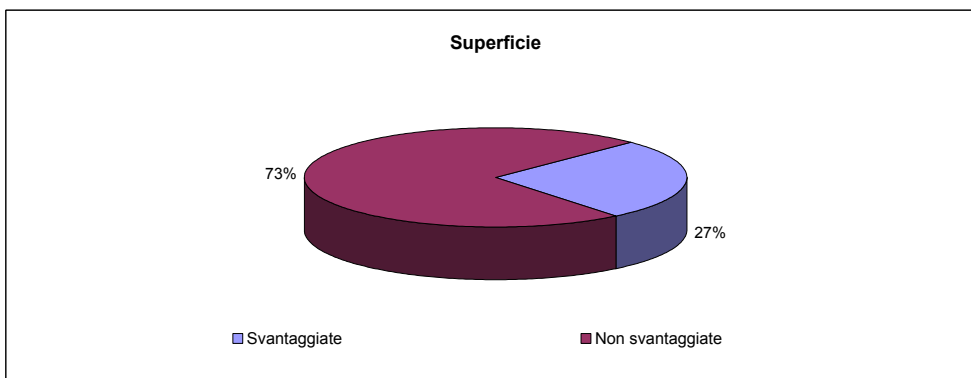
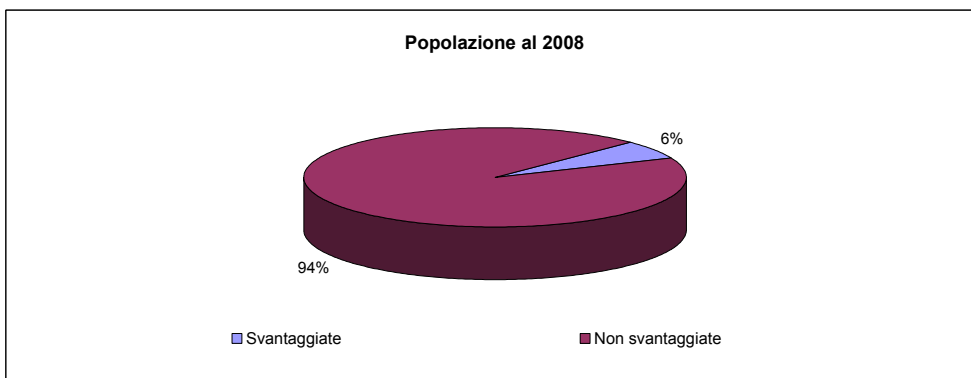
ASCOLI PICENO						
- Svantaggiate	38.649	9,9	1.005,84	48,2	28	38,4
- Non svantaggiate	350.685	90,1	1.080,92	51,8	45	61,6
Totale	389.334	100,0	2.086,76	100,0	73	100,0

fig.6b - Individuazione delle aree svantaggiate - definizione restrittiva



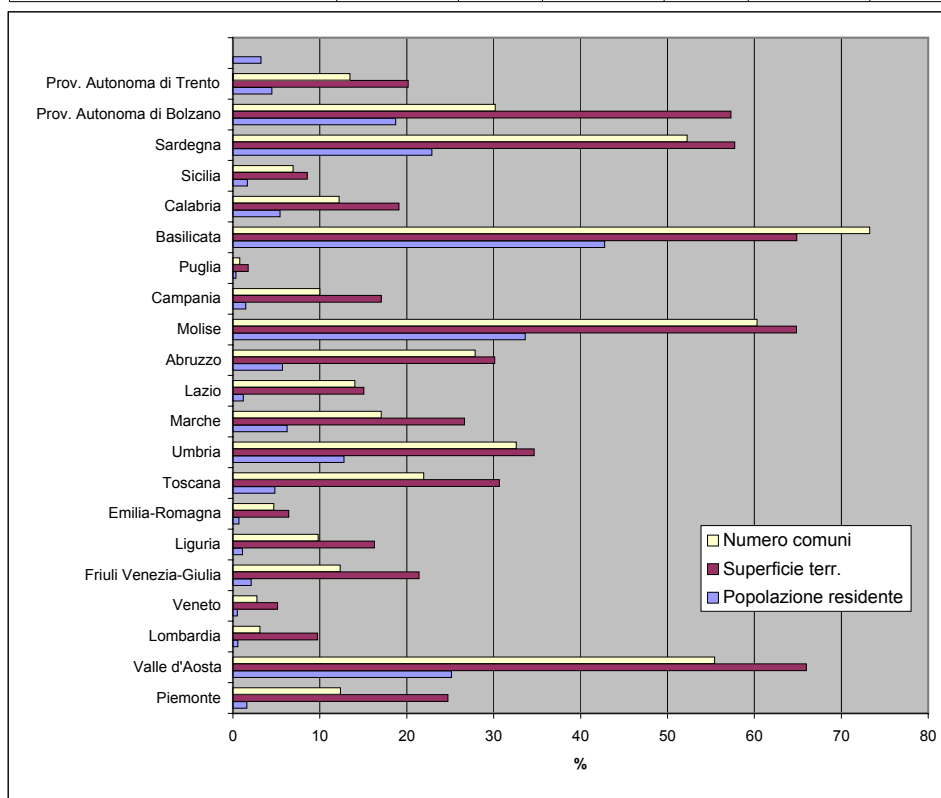
Tav. 6.4 - Popolazione, superficie e numero di comuni per svantaggio individuato in base alla definizione restrittiva - regione Marche

Tipologie	Popolazione residente al 2008		Superficie territoriale (Kmq)		Numero comuni	
	v.a.	%	v.a.	%	v.a.	%
Svantaggiate	98.032	6,2	2.581,97	26,6	42	17,1
Non svantaggiate	1.471.546	93,8	7.111,56	73,4	204	82,9
Totale	1.569.578	100,0	9.693,53	100,0	246	100,0



Tav. 6.5 - Popolazione, superficie e numero di comuni in aree svantaggiate individuate in base alla definizione restrittiva - dati regionali

Regioni	Popolazione residente al 2008		Superficie territoriale (Kmq)		Numero comuni	
	v.a.	%	v.a.	%	v.a.	%
Piemonte	71.085	1,6	6.281,90	24,7	149	12,4
Valle d'Aosta	31.967	25,2	2.152,49	66,0	41	55,4
Lombardia	54.926	0,6	2.323,65	9,7	48	3,1
Veneto	24.167	0,5	944,03	5,1	16	2,8
Friuli Venezia-Giulia	25.694	2,1	1.682,25	21,4	27	12,3
Liguria	17.537	1,1	883,03	16,3	23	9,8
Emilia-Romagna	29.406	0,7	1.421,86	6,4	16	4,7
Toscana	178.376	4,8	7.046,24	30,6	63	22,0
Umbria	114.097	12,8	2.929,92	34,6	30	32,6
Marche	98.032	6,2	2.581,97	26,6	42	17,1
Lazio	66.428	1,2	2.591,97	15,1	53	14,0
Abruzzo	76.040	5,7	3.251,15	30,1	85	27,9
Molise	107.894	33,6	2.877,15	64,8	82	60,3
Campania	86.278	1,5	2.320,38	17,1	55	10,0
Puglia	14.102	0,3	337,89	1,7	2	0,8
Basilicata	252.597	42,8	6.481,66	64,9	96	73,3
Calabria	108.704	5,4	2.878,01	19,1	50	12,2
Sicilia	84.368	1,7	2.199,76	8,6	27	6,9
Sardegna	382.389	22,9	13.426,83	57,7	197	52,3
Prov. Autonoma di Bolzano	93.342	18,7	4.241,17	57,3	35	30,2
Prov. Autonoma di Trento	23.339	4,5	1.251,50	20,2	30	13,5
Totale Italia	1.940.768	3,2	70.104,81	23,3	1.167	14,4

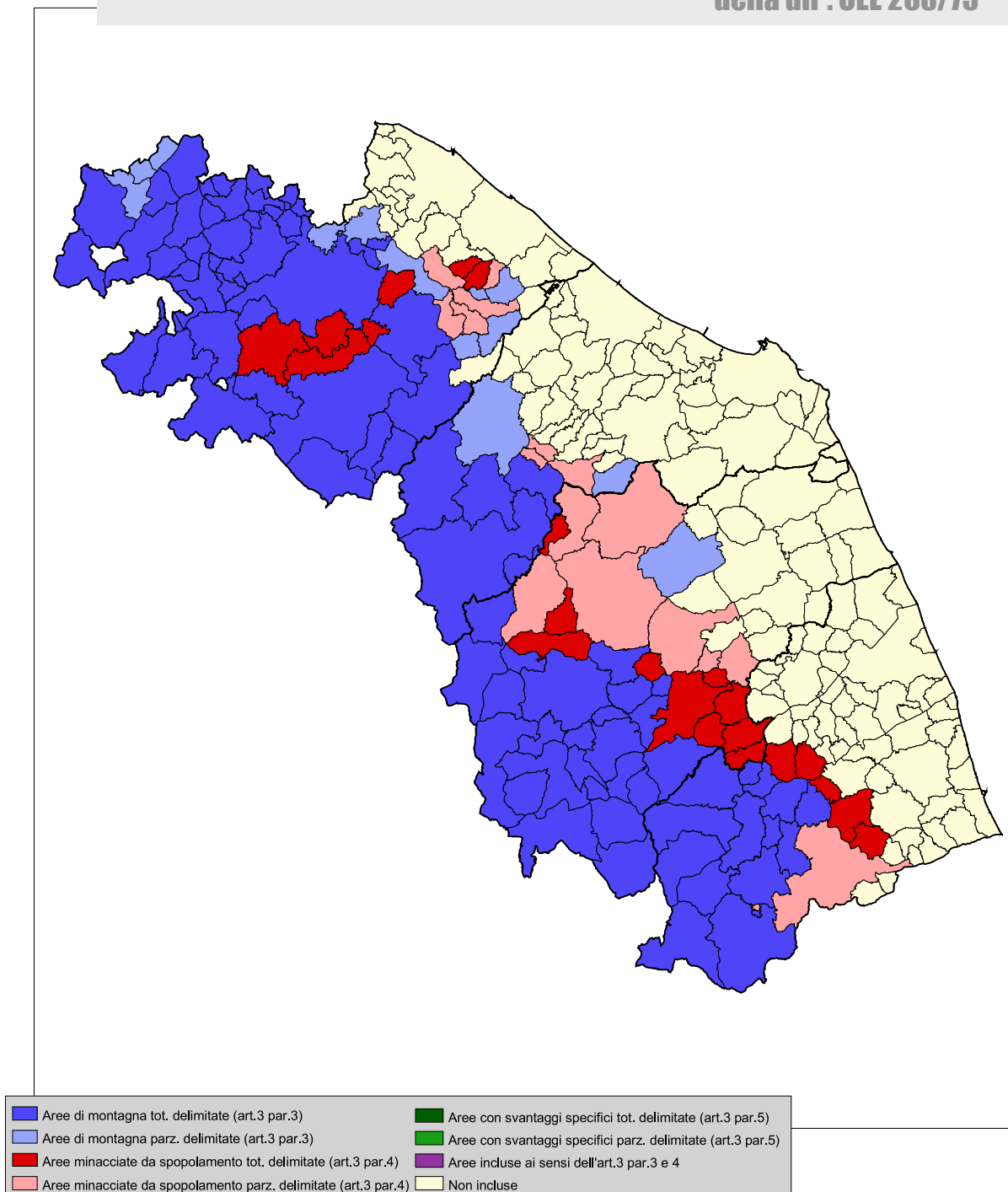


Tav. 6.6 - Popolazione, superficie e numero di comuni per svantaggio individuato in base alla definizione restrittiva - dati provinciali

Tipologie	Popolazione residente al 2008		Superficie territoriale (Kmq)		Numero comuni	
	v.a.	%	v.a.	%	v.a.	%
PESARO-URBINO						
- Svantaggiate	41.711	10,9	979,12	33,9	18	26,9
- Non svantaggiate	340.019	89,1	1.913,29	66,1	49	73,1
Totale	381.730	100,0	2.892,41	100,0	67	100,0
ANCONA						
- Svantaggiate	7.056	1,5	198,75	10,2	2	4,1
- Non svantaggiate	468.960	98,5	1.741,41	89,8	47	95,9
Totale	476.016	100,0	1.940,16	100,0	49	100,0
MACERATA						
- Svantaggiate	38.326	11,9	904,47	32,6	14	24,6
- Non svantaggiate	284.172	88,1	1.869,73	67,4	43	75,4
Totale	322.498	100,0	2.774,20	100,0	57	100,0
ASCOLI PICENO						
- Svantaggiate	10.939	2,8	499,63	23,9	8	11,0
- Non svantaggiate	378.395	97,2	1.587,13	76,1	65	89,0
Totale	389.334	100,0	2.086,76	100,0	73	100,0

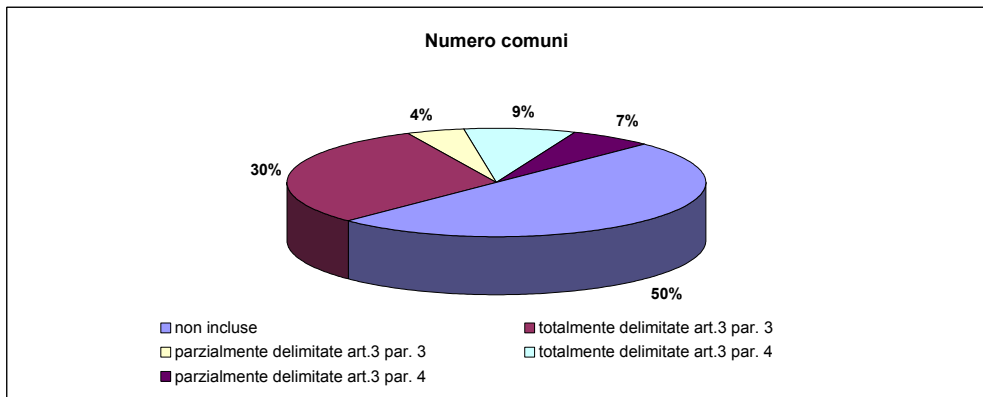
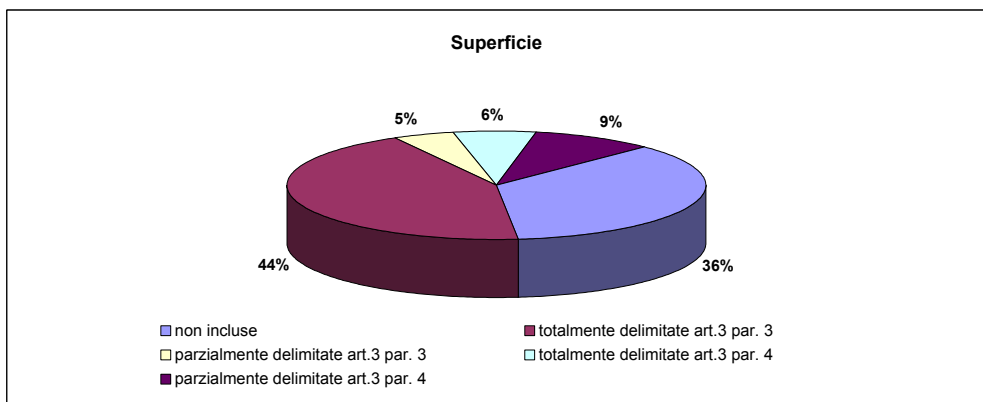
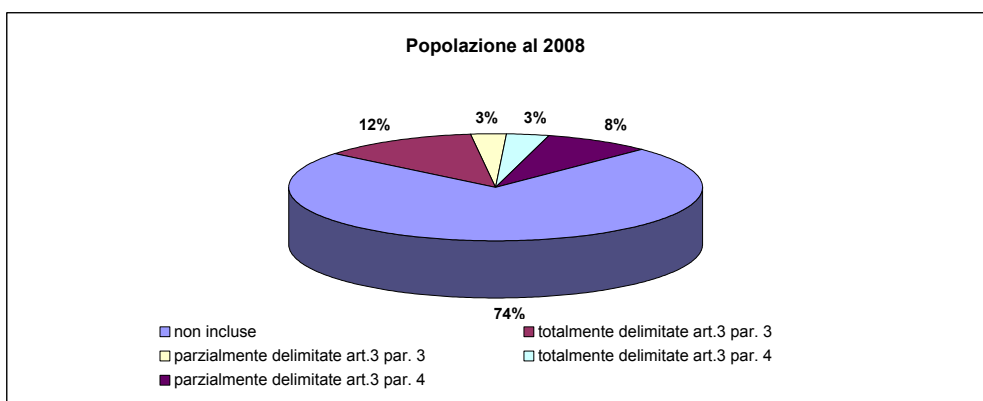
7 - CONFRONTO TRA AREE SVANTAGGIATE “ATLANTE” (definizione estensiva e restrittiva) ED AREE SVANTAGGIATE “EX DIRETTIVA CEE 268/75”

fig.7a - Delimitazione aree agricole svantaggiate ai sensi della dir . CEE 268/75



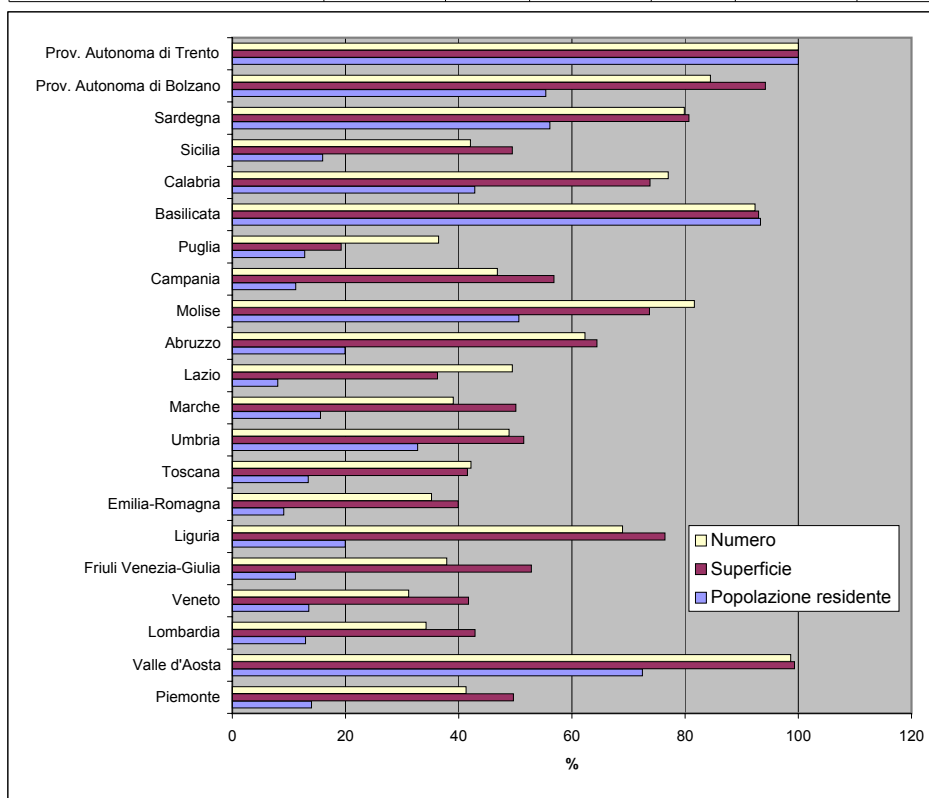
Tav. 7.1 - Popolazione, superficie e numero di comuni per tipologia aree agricole svantaggiate ai sensi della dir. CEE 268/75 - regione Marche

Tipologie	Popolazione residente al 2008		Superficie territoriale (Kmq)		Numero comuni	
	v.a.	%	v.a.	%	v.a.	%
non incluse	1.152.754	73,4	3.480,95	35,9	123	50,0
totalmente delimitate art.3 par. 3	189.274	12,1	4.232,82	43,7	75	30,5
parzialmente delimitate art.3 par. 3	43.906	2,8	449,76	4,6	11	4,5
totalmente delimitate art.3 par. 4	54.857	3,5	621,05	6,4	21	8,5
parzialmente delimitate art.3 par. 4	128.787	8,2	908,95	9,4	16	6,5
Totale	1.569.578	100,0	9.693,53	100,0	246	100,0



Tav. 7.2 - Popolazione, superficie e numero di comuni totalmente delimitati ai sensi della dir. CEE 268/75 - dati regionali

Regioni	Popolazione residente al 2008		Superficie territoriale (Kmq)		Numero comuni	
	v.a.	%	v.a.	%	v.a.	%
Piemonte	620.032	14,0	12.618,29	49,7	498	41,3
Valle d'Aosta	92.086	72,5	3.241,88	99,3	73	98,6
Lombardia	1.261.747	13,0	10.227,44	42,9	529	34,2
Veneto	660.649	13,5	7.671,27	41,7	181	31,2
Friuli Venezia-Giulia	137.366	11,2	4.150,06	52,8	83	37,9
Liguria	322.231	20,0	4.144,63	76,5	162	68,9
Emilia-Romagna	394.796	9,1	8.831,46	39,9	120	35,2
Toscana	496.819	13,4	9.552,25	41,5	121	42,2
Umbria	292.984	32,8	4.356,05	51,5	45	48,9
Marche	244.131	15,6	4.853,87	50,1	96	39,0
Lazio	451.816	8,0	6.239,40	36,3	187	49,5
Abruzzo	265.821	19,9	6.956,82	64,4	190	62,3
Molise	162.379	50,6	3.269,54	73,7	111	81,6
Campania	652.406	11,2	7.727,82	56,8	258	46,8
Puglia	521.387	12,8	3.720,16	19,2	94	36,4
Basilicata	551.079	93,3	9.292,49	93,0	121	92,4
Calabria	860.474	42,8	11.127,88	73,8	315	77,0
Sicilia	804.828	16,0	12.715,49	49,5	164	42,1
Sardegna	937.368	56,1	18.755,96	80,7	301	79,8
Prov. Autonoma di Bolzano	276.307	55,4	6.970,63	94,2	98	84,5
Prov. Autonoma di Trento	519.800	100,0	6.206,87	100,0	223	100,0
Totale Italia	10.526.506	17,5	162.630,26	54,1	3.970	49,0



Tav. 7.3 - Popolazione, superficie e numero di comuni per tipologia aree agricole svantaggiate ai sensi della dir. CEE 268/75 - dati provinciali

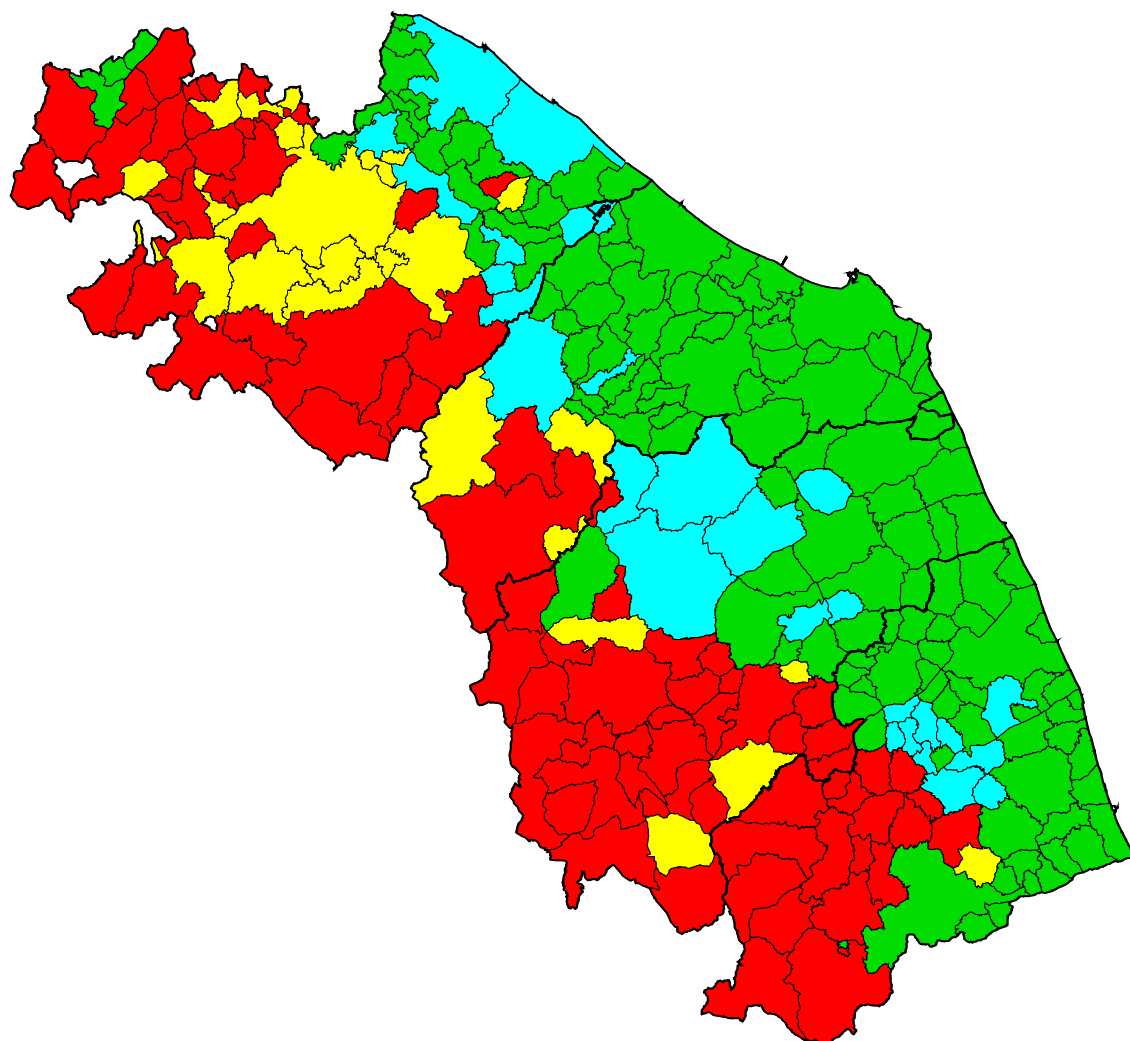
Tipologie	Popolazione residente al 2008		Superficie territoriale (Kmq)		Numero comuni	
	v.a.	%	v.a.	%	v.a.	%
PESARO-URBINO						
- non incluse	225.724	59,1	531,63	18,4	14	20,9
- totalmente delimitate art.3 par. 3	90.900	23,8	1.848	63,9	34	50,7
- parzialmente delimitate art.3 par. 3	26.670	7,0	202,63	7,0	8	11,9
- totalmente delimitate art.3 par. 4	30.115	7,9	217,86	7,5	6	9,0
- parzialmente delimitate art.3 par. 4	8.321	2,2	92	3,2	5	7,5
Totale	381.730	100,0	2.892,41	100,0	67	100,0

ANCONA						
- non incluse	411.955	86,5	1.199,64	61,8	39	79,6
- totalmente delimitate art.3 par. 3	48.570	10,2	543	28,0	5	10,2
- parzialmente delimitate art.3 par. 3	7.491	1,6	154,06	7,9	2	4,1
- totalmente delimitate art.3 par. 4		0,0		0,0		0,0
- parzialmente delimitate art.3 par. 4	8.000	1,7	44	2,2	3	6,1
Totale	476.016	100,0	1.940,16	100,0	49	100,0

MACERATA						
- non incluse	207.205	64,3	682,69	24,6	17	29,8
- totalmente delimitate art.3 par. 3	27.784	8,6	1.102	39,7	22	38,6
- parzialmente delimitate art.3 par. 3	9.745	3,0	93,07	3,4	1	1,8
- totalmente delimitate art.3 par. 4	16.838	5,2	281,87	10,2	10	17,5
- parzialmente delimitate art.3 par. 4	60.926	18,9	615	22,2	7	12,3
Totale	322.498	100,0	2.774,20	100,0	57	100,0

ASCOLI PICENO						
- non incluse	307.870	79,1	1.066,99	51,1	53	72,6
- totalmente delimitate art.3 par. 3	22.020	5,7	740	35,5	14	19,2
- parzialmente delimitate art.3 par. 3		0,0		0,0		0,0
- totalmente delimitate art.3 par. 4	7.904	2,0	121,32	5,8	5	6,8
- parzialmente delimitate art.3 par. 4	51.540	13,2	158	7,6	1	1,4
Totale	389.334	100,0	2.086,76	100,0	73	100,0

fig.7b - Delimitazione aree agricole svantaggiate - confronto tra svantaggio istituzionale (ex dir . CEE 268/75) e svantaggio simulato (def. estensiva "Atlante")

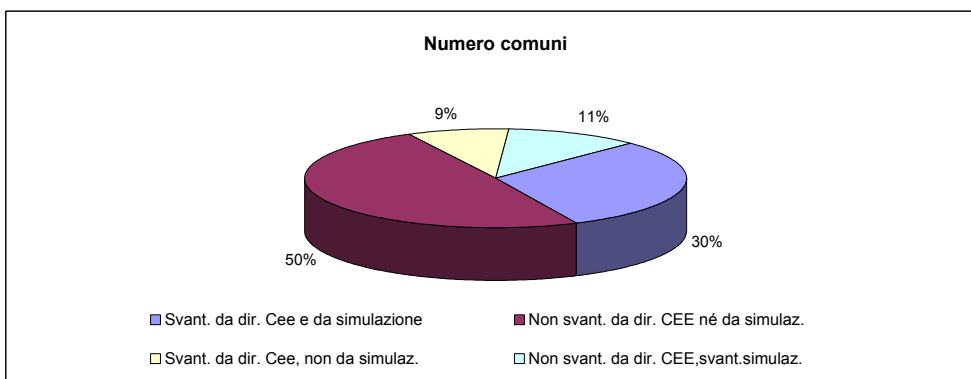
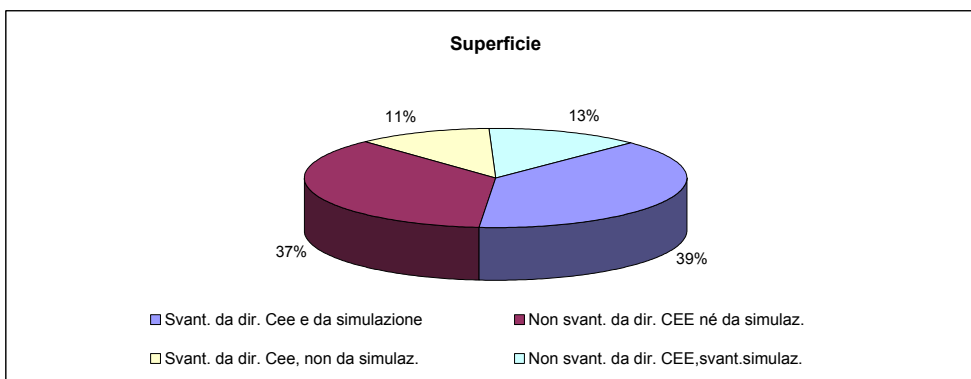
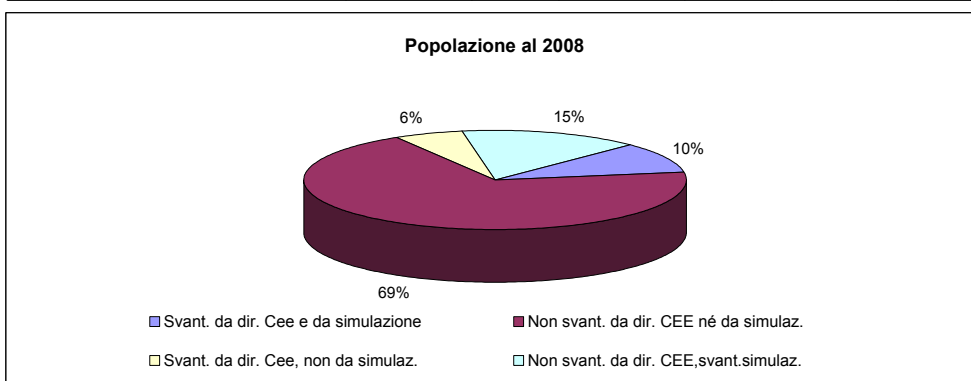


Tipologie

- | | |
|---|---|
|  Aree svant. da Dir.CEE e svant. da simul. |  Aree svant. da Dir.CEE e non svant. da simul. |
|  Aree non svant. da Dir.CEE né da simul. |  Aree non svant. da Dir.CEE e svant. da simul. |

Tav. 7.4 - Popolazione, superficie e numero di comuni per tipologia aree determinata dal confronto tra svantaggio istituzionale (ex. Dir. CEE 268/75) e svantaggio simulato (def. estensiva) - regione Marche

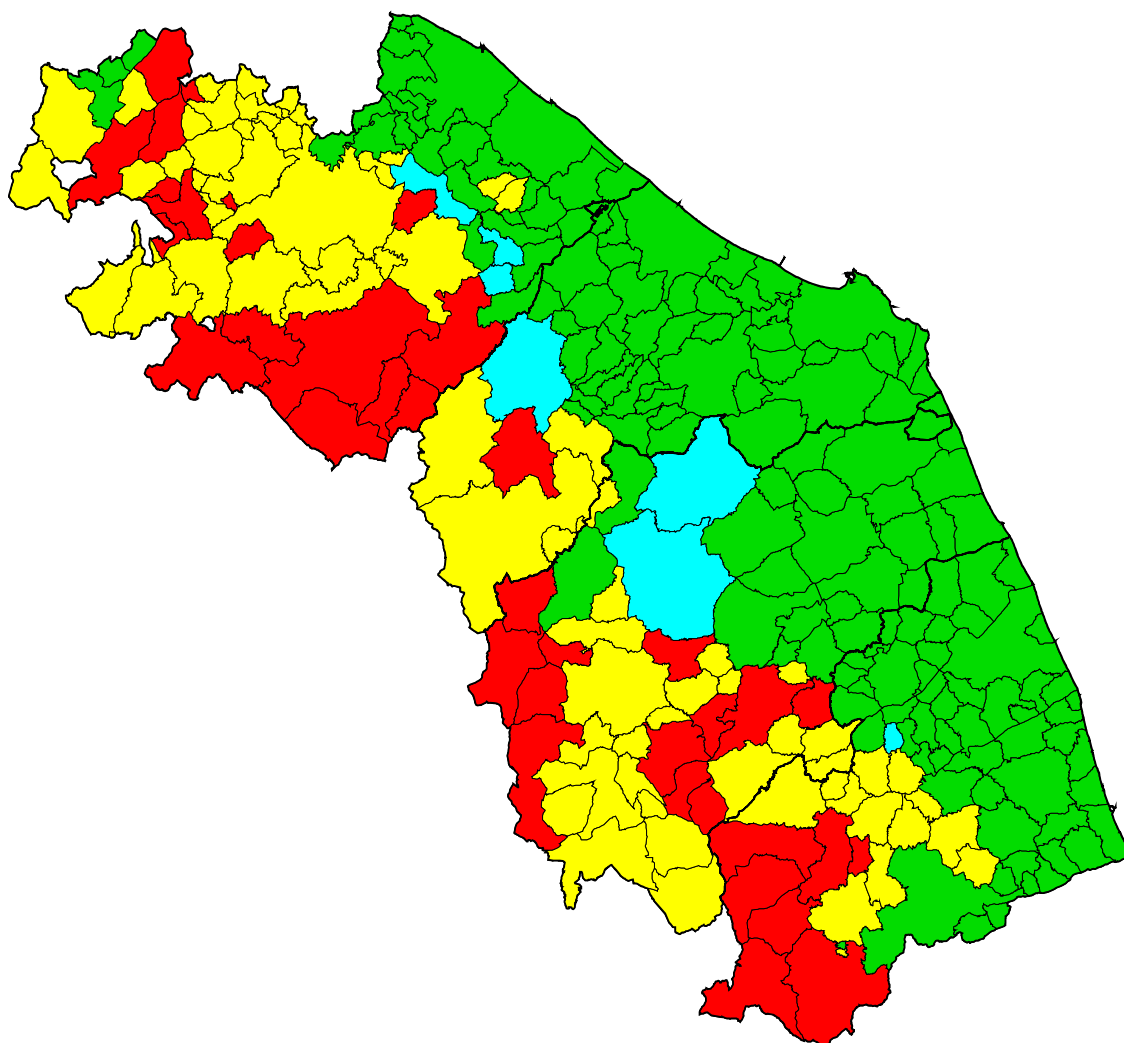
Tipologie	Popolazione residente al 2008		Superficie territoriale (Kmq)		Numero comuni	
	v.a.	%	v.a.	%	v.a.	%
Svant. da dir. Cee e da simulazione	155.307	9,9	3.756,71	38,8	75	30,5
Non svant. da dir. CEE né da simulaz.	1.083.589	69,0	3.568,58	36,8	122	49,6
Svant. da dir. Cee, non da simulaz.	88.824	5,7	1.097,16	11,3	21	8,5
Non svant. da dir. CEE,svant.simulaz.	241.858	15,4	1.271,08	13,1	28	11,4
Totale	1.569.578	100,0	9.693,53	100,0	246	100,0



Tav. 7.5 - Popolazione, superficie e numero di comuni per tipologia aree determinata dal confronto tra svantaggio istituzionale (ex. Dir. CEE 268/75) e svantaggio simulato (def. estensiva) - dati provinciali

Tipologie	Popolazione residente al 2008		Superficie territoriale (Kmq)		Numero comuni	
	v.a.	%	v.a.	%	v.a.	%
PESARO-URBINO						
- Svant. da dir. Cee e da simulazione	58.749	15,4	1.365,71	47,2	27	40,3
- Non svant. da dir. CEE né da simulaz.	85.476	22,4	432,78	15,0	19	28,4
- Svant. da dir. Cee, non da simulaz.	62.266	16,3	700,06	24,2	13	19,4
- Non svant. da dir. CEE,svant.simulaz.	175.239	45,9	393,86	13,6	8	11,9
Totale	381.730	100,0	2.892,41	100,0	67	100,0
ANCONA						
- Svant. da dir. Cee e da simulazione	33.682	7,1	341,96	17,6	2	4,1
- Non svant. da dir. CEE né da simulaz.	419.523	88,1	1.247,03	64,3	41	83,7
- Svant. da dir. Cee, non da simulaz.	14.888	3,1	200,93	10,4	3	6,1
- Non svant. da dir. CEE,svant.simulaz.	7.923	1,7	150,24	7,7	3	6,1
Totale	476.016	100,0	1.940,16	100,0	49	100,0
MACERATA						
- Svant. da dir. Cee e da simulazione	34.924	10,8	1.210,29	43,6	28	49,1
- Non svant. da dir. CEE né da simulaz.	229.877	71,3	830,83	29,9	18	31,6
- Svant. da dir. Cee, non da simulaz.	9.698	3,0	173,19	6,2	4	7,0
- Non svant. da dir. CEE,svant.simulaz.	47.999	14,9	559,89	20,2	7	12,3
Totale	322.498	100,0	2.774,20	100,0	57	100,0
ASCOLI PICENO						
- Svant. da dir. Cee e da simulazione	27.952	7,2	838,75	40,2	18	24,7
- Non svant. da dir. CEE né da simulaz.	348.713	89,6	1.057,94	50,7	44	60,3
- Svant. da dir. Cee, non da simulaz.	1.972	0,5	22,98	1,1	1	1,4
- Non svant. da dir. CEE,svant.simulaz.	10.697	2,7	167,09	8,0	10	13,7
Totale	389.334	100,0	2.086,76	100,0	73	100,0

fig.7c - Delimitazione aree agricole svantaggiate - confronto tra svantaggio istituzionale (ex dir . CEE 268/75) e svantaggio simulato (def. restrittiva "Atlante")

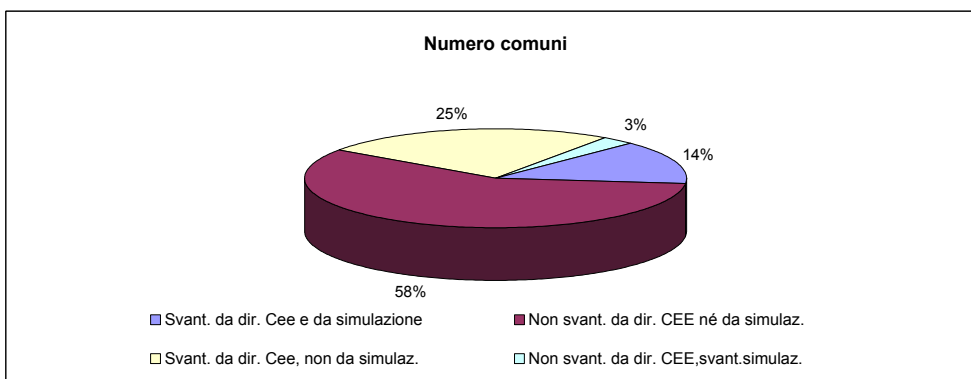
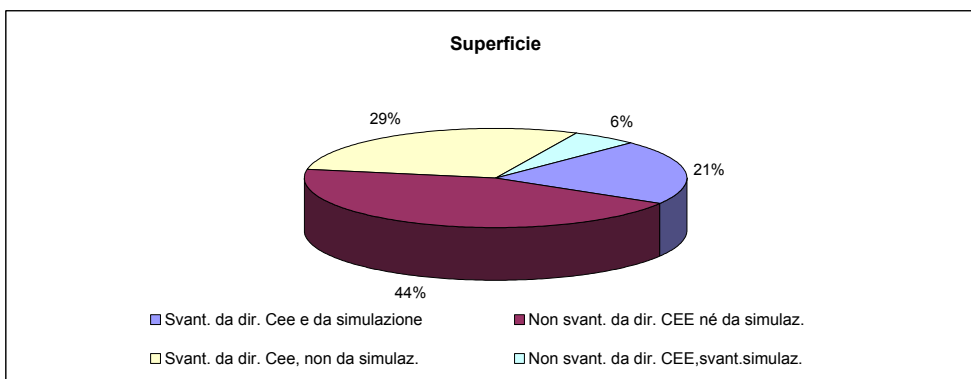
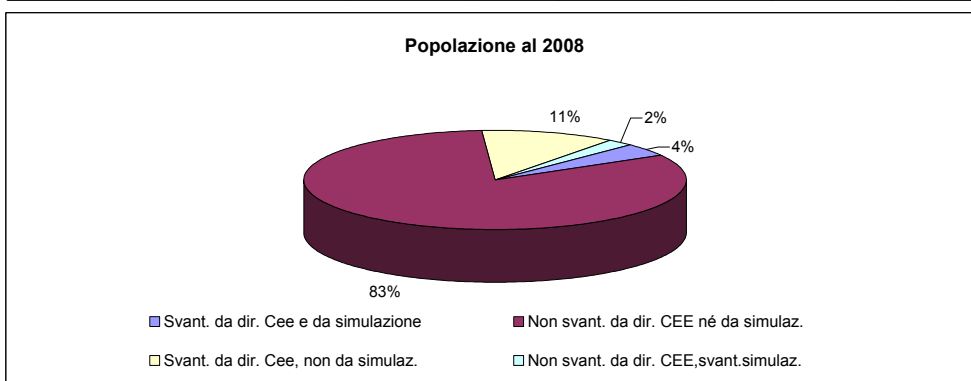


Tipologie

- | | |
|---|---|
|  Aree svant. da Dir.CEE e svant. da simul. |  Aree svant. da Dir.CEE e non svant. da simul. |
|  Aree non svant. da Dir.CEE né da simul. |  Aree non svant. da Dir.CEE e svant. da simul. |

Tav. 7.6 - Popolazione, superficie e numero di comuni per tipologia aree determinata dal confronto tra svantaggio istituzionale (ex. Dir. CEE 268/75) e svantaggio simulato (def. restrittiva) - regione Marche

Tipologie	Popolazione residente al 2008		Superficie territoriale (Kmq)		Numero comuni	
	v.a.	%	v.a.	%	v.a.	%
Svant. da dir. Cee e da simulazione	63.726	4,1	2.034,16	21,0	35	14,2
Non svant. da dir. CEE né da simulaz.	1.291.141	82,3	4.291,85	44,3	143	58,1
Svant. da dir. Cee, non da simulaz.	180.405	11,5	2.819,71	29,1	61	24,8
Non svant. da dir. CEE,svant.simulaz.	34.306	2,2	547,81	5,7	7	2,8
Totale	1.569.578	100,0	9.693,53	100,0	246	100,0

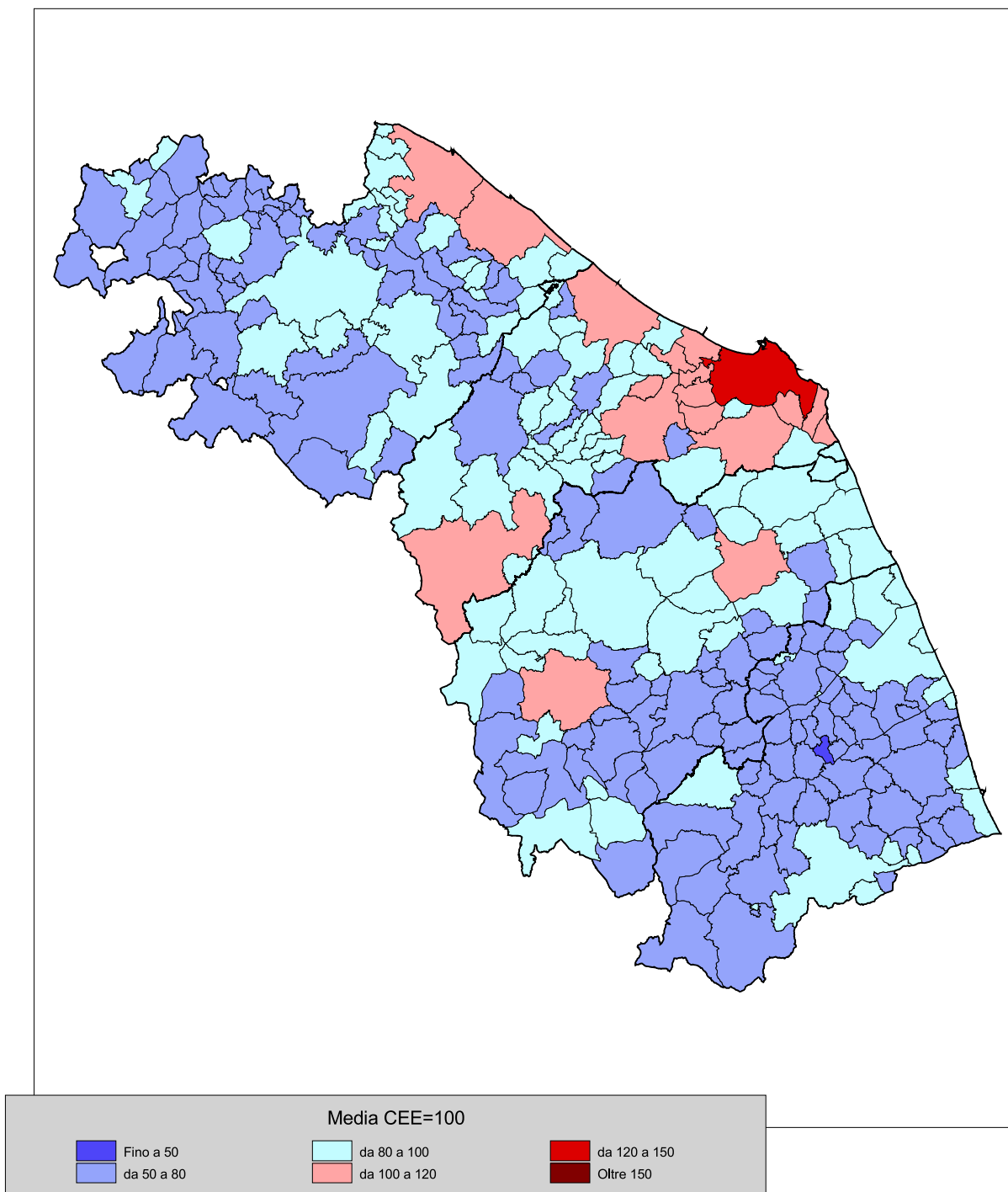


Tav. 7.7 - Popolazione, superficie e numero di comuni per tipologia aree determinata dal confronto tra svantaggio istituzionale (ex. Dir. CEE 268/75) e svantaggio simulato (def. restrittiva) - dati provinciali

Tipologie	Popolazione residente al 2008		Superficie territoriale (Kmq)		Numero comuni	
	v.a.	%	v.a.	%	v.a.	%
PESARO-URBINO						
- Svant. da dir. Cee e da simulazione	36.900	9,7	907,59	31,4	15	22,4
- Non svant. da dir. CEE né da simulaz.	255.904	67,0	755,11	26,1	24	35,8
- Svant. da dir. Cee, non da simulaz.	84.115	22,0	1.158,18	40,0	25	37,3
- Non svant. da dir. CEE,svant.simulaz.	4.811	1,3	71,53	2,5	3	4,5
Totale	381.730	100,0	2.892,41	100,0	67	100,0
ANCONA						
- Svant. da dir. Cee e da simulazione	1.937	0,4	72,35	3,7	1	2,0
- Non svant. da dir. CEE né da simulaz.	422.327	88,7	1.270,87	65,5	43	87,8
- Svant. da dir. Cee, non da simulaz.	46.633	9,8	470,54	24,3	4	8,2
- Non svant. da dir. CEE,svant.simulaz.	5.119	1,1	126,40	6,5	1	2,0
Totale	476.016	100,0	1.940,16	100,0	49	100,0
MACERATA						
- Svant. da dir. Cee e da simulazione	14.384	4,5	562,72	20,3	12	21,1
- Non svant. da dir. CEE né da simulaz.	253.934	78,7	1.048,97	37,8	23	40,4
- Svant. da dir. Cee, non da simulaz.	30.238	9,4	820,76	29,6	20	35,1
- Non svant. da dir. CEE,svant.simulaz.	23.942	7,4	341,75	12,3	2	3,5
Totale	322.498	100,0	2.774,20	100,0	57	100,0
ASCOLI PICENO						
- Svant. da dir. Cee e da simulazione	10.505	2,7	491,50	23,6	7	9,6
- Non svant. da dir. CEE né da simulaz.	358.976	92,2	1.216,90	58,3	53	72,6
- Svant. da dir. Cee, non da simulaz.	19.419	5,0	370,23	17,7	12	16,4
- Non svant. da dir. CEE,svant.simulaz.	434	0,1	8,13	0,4	1	1,4
Totale	389.334	100,0	2.086,76	100,0	73	100,0

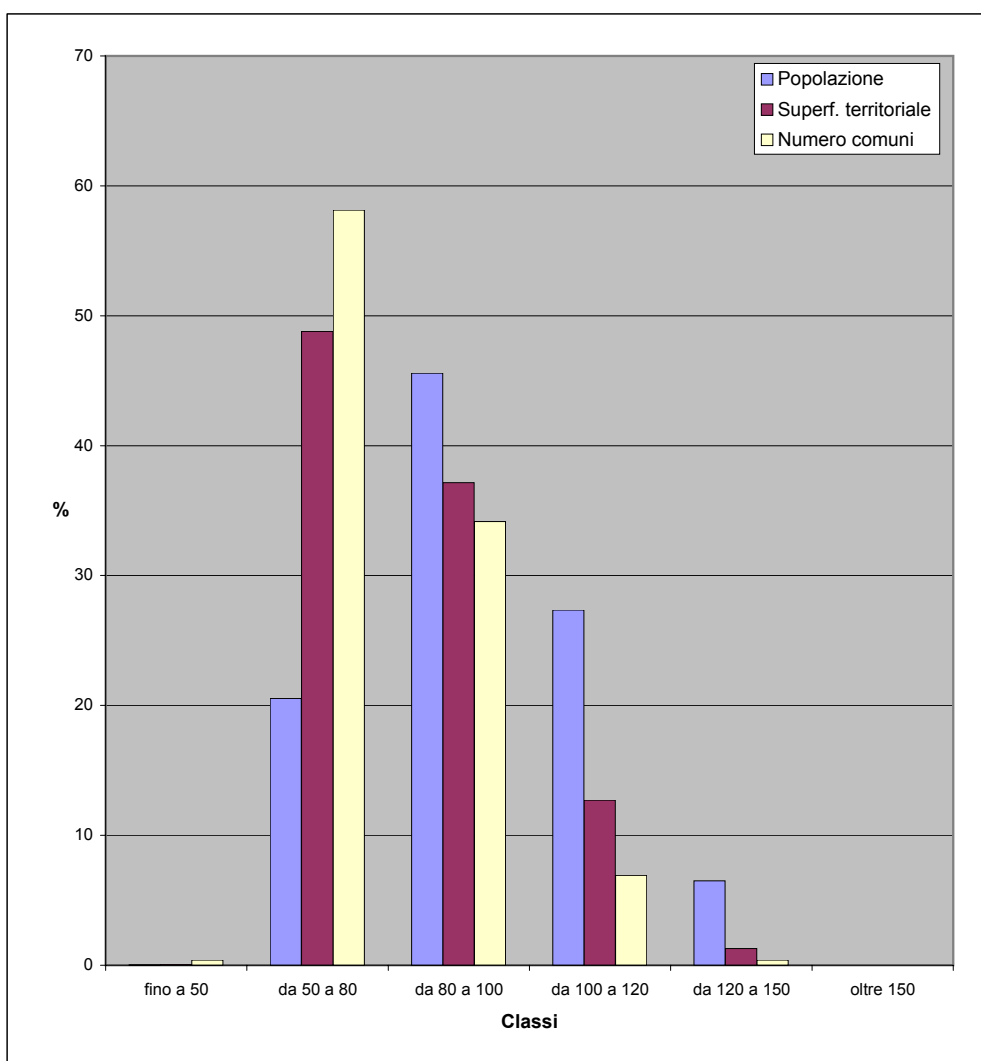
8 - CONFRONTO TRA AREE SVANTAGGIATE “ATLANTE” (definizione estensiva e restrittiva) ED INDICATORI DI PERFORMANCE (reddito disponibile pro-capite al 2006)

fig.8a - reddito disponibile pro-capite al 2006



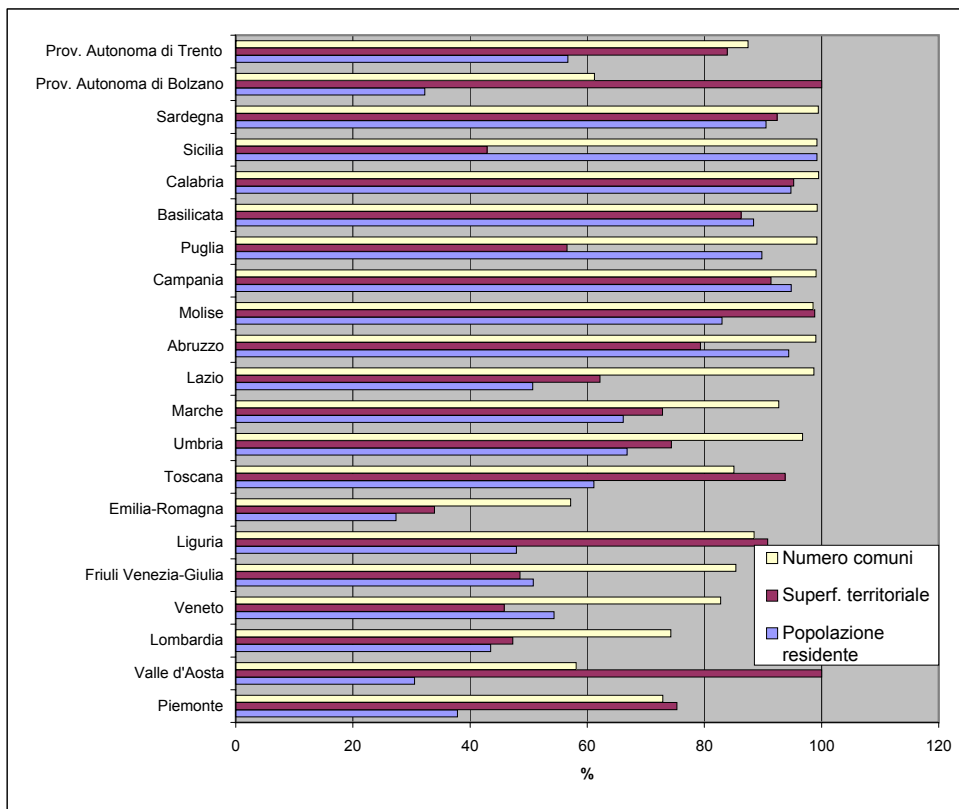
Tav. 8.1 - Popolazione, superficie e numero di comuni per classi di reddito disponibile pro capite al 2006 definite su base comunitaria (media CEE=100) - dati regione Marche

Classi	Popolazione residente al 2008		Superficie territoriale (Kmq)		Numero comuni	
	v.a.	%	v.a.	%	v.a.	%
fino a 50	411	0,0	7,78	0,1	1	0,4
da 50 a 80	322.539	20,5	4.729,14	48,8	143	58,1
da 80 a 100	715.382	45,6	3.601,79	37,2	84	34,1
da 100 a 120	429.199	27,3	1.231,11	12,7	17	6,9
da 120 a 150	102.047	6,5	123,71	1,3	1	0,4
oltre 150		0,0		0,0		0,0
Totale	1.569.578	100,0	9.693,53	100,0	246	100,0



Tav. 8.2 - Popolazione, superficie e numero di comuni con reddito pro capite inferiore o uguale alla media CEE al 2006 - dati regionali

Regioni	Popolazione residente al 2008		Superficie territoriale (Kmq)		Numero comuni	
	v.a.	%	v.a.	%	v.a.	%
Piemonte	1.677.187	37,8	19.127,07	75,3	879	72,9
Valle d'Aosta	38.790	30,5	3.263,25	100,0	43	58,1
Lombardia	4.238.380	43,5	11.284,25	47,3	1.148	74,3
Veneto	2.653.672	54,3	8.429,00	45,8	481	82,8
Friuli Venezia-Giulia	624.959	50,8	3.812,95	48,5	187	85,4
Liguria	773.504	47,9	4.921,93	90,8	208	88,5
Emilia-Romagna	1.186.500	27,4	7.507,33	33,9	195	57,2
Toscana	2.266.549	61,1	21.567,11	93,8	244	85,0
Umbria	597.346	66,8	6.288,32	74,4	89	96,7
Marche	1.038.332	66,2	7.062,31	72,9	228	92,7
Lazio	2.853.123	50,7	10.695,92	62,2	373	98,7
Abruzzo	1.259.578	94,4	8.563,16	79,3	302	99,0
Molise	266.239	83,0	4.386,32	98,8	134	98,5
Campania	5.512.657	94,8	12.420,11	91,4	546	99,1
Puglia	3.664.250	89,8	10.946,06	56,5	256	99,2
Basilicata	522.007	88,4	8.618,09	86,2	130	99,2
Calabria	1.903.863	94,8	14.361,75	95,2	407	99,5
Sicilia	4.998.524	99,2	11.032,12	42,9	387	99,2
Sardegna	1.512.403	90,5	21.488,63	92,4	375	99,5
Prov. Autonoma di Bolzano	161.080	32,3	7.399,99	100,0	71	61,2
Prov. Autonoma di Trento	294.640	56,7	5.207,49	83,9	195	87,4
Totale Italia	38.043.583	63,4	208.383,16	69,3	6.878	84,9



Tav. 8.3 Reddito disponibile pro capite al 2006

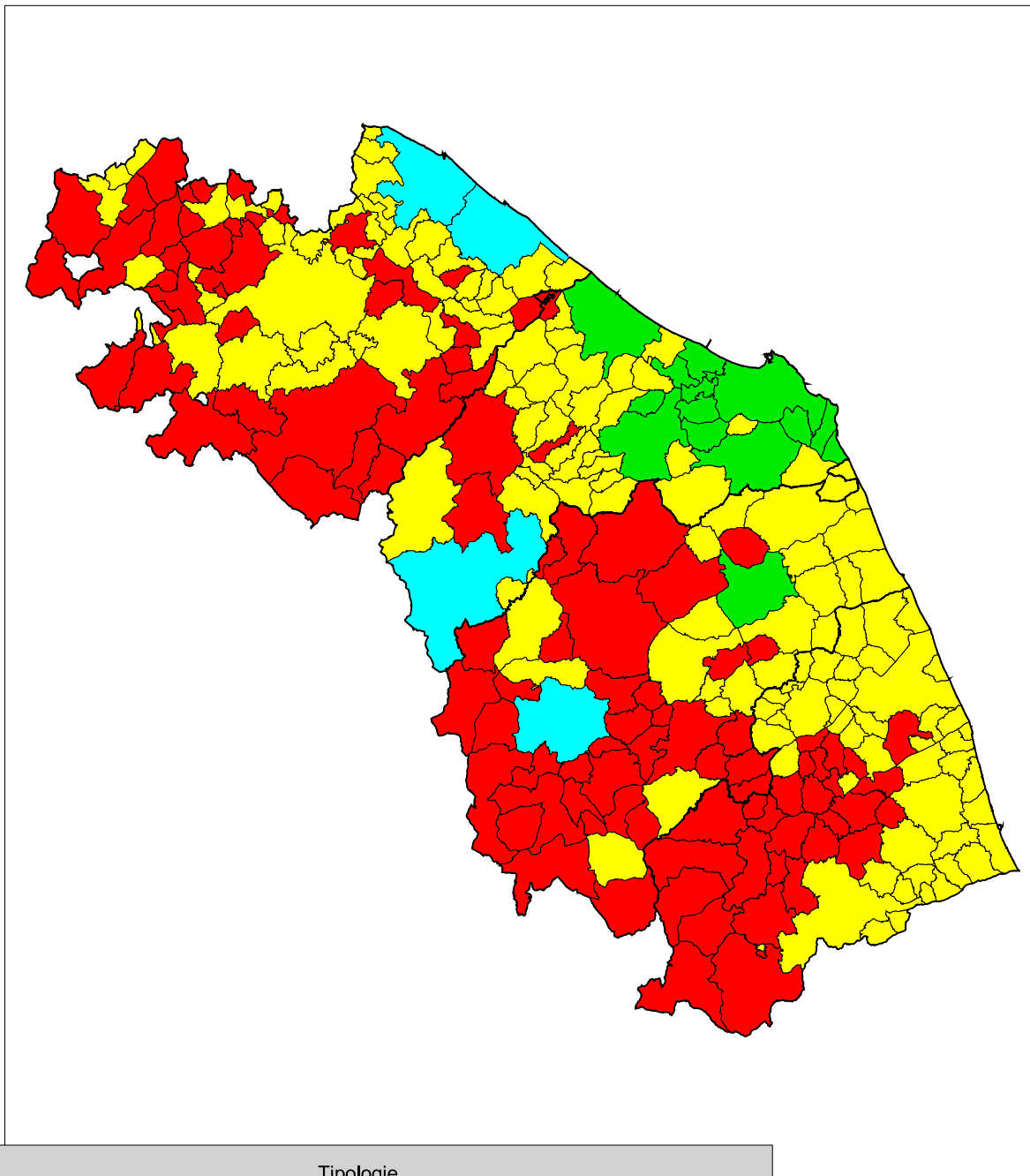
Codice comune	Nome	Reddito disponib. pro capite al 2006 (euro)	Reddito disponibile al 2006 (euro)	Popolazione residente al 2006
41001	ACQUALAGNA	20.360	88.575.100	4.351
41002	APECCHIO	17.871	37.376.295	2.092
41003	AUDITORE	21.278	32.384.730	1.522
41004	BARCHI	18.711	18.262.015	976
41005	BELFORTE ALL'ISAU	19.411	14.616.372	753
41006	BORGIO PACE	16.212	10.756.360	664
41007	CAGLI	21.288	190.728.757	8.960
41008	CANTIANO	18.955	46.876.627	2.473
41009	CARPEGNA	20.680	34.143.457	1.651
41010	CARTOCETO	22.084	161.034.751	7.292
41011	CASTELDELCI	14.390	7.065.537	491
41012	COLBORDOLO	21.672	126.749.648	5.849
41013	FANO	28.481	1.768.640.323	62.100
41014	FERMIGNANO	22.822	189.619.609	8.309
41015	FOSSOMBRONE	24.264	235.382.135	9.701
41016	FRATTE ROSA	18.860	19.058.240	1.011
41017	FRONTINO	14.341	4.854.392	339
41018	FRONTONE	22.539	30.303.999	1.345
41019	GABICCE MARE	23.183	132.145.610	5.700
41020	GRADARA	24.597	100.317.738	4.079
41021	ISOLA DEL PIANO	20.376	13.397.412	658
41022	LUNANO	17.586	24.005.535	1.365
41023	MACERATA FELTRIA	24.717	49.879.280	2.018
41024	MAIOLO	18.487	15.242.334	825
41025	MERCATELLO SUL ME	18.470	27.547.957	1.492
41026	MERCATINO CONCA	20.326	22.237.172	1.094
41027	MOMBAROCCIO	23.017	45.308.218	1.969
41028	MONDAVIO	23.050	90.746.318	3.937
41029	MONDOLFO	22.607	263.486.549	11.655
41030	MONTECALVO IN FOG	20.415	53.946.400	2.643
41031	MONTE CERIGNONE	15.654	10.386.606	664
41032	MONTECICCARDO	20.791	32.069.404	1.543
41033	MONTECOPIOLO	18.472	23.421.919	1.268
41034	MONTEFELCINO	20.329	55.487.209	2.730
41035	MONTEGRIMANO	16.775	20.255.905	1.208
41036	MONTELABBATE	23.475	142.326.461	6.063
41037	MONTEMAGGIORE AL	23.564	56.788.364	2.410
41038	MONTE PORZIO	23.396	58.478.901	2.500
41039	NOVAFELTRIA	24.471	173.267.282	7.081
41040	ORCIANO DI PESARO	20.794	46.745.744	2.248
41041	PEGLIO	20.995	15.620.179	744
41042	PENNABILLI	20.080	63.140.930	3.145
41043	PERGOLA	22.535	153.453.615	6.810
41044	PESARO	31.073	2.861.200.047	92.081
41045	PETRIANO	20.495	57.446.143	2.803
41046	PIAGGE	20.622	20.497.839	994
41047	PIANDIMELETO	20.058	40.677.940	2.028
41048	PIETRARUBBIA	17.687	12.681.933	717
41049	PIOBBICO	20.455	42.362.639	2.071
41050	SALTARA	24.331	145.449.726	5.978
41051	SAN COSTANZO	22.424	101.232.549	4.515
41052	SAN GIORGIO DI PE	21.048	28.498.530	1.354
41053	SAN LEO	20.419	61.011.696	2.988
41054	SAN LORENZO IN CA	21.234	73.055.364	3.441
41055	SANT'AGATA FELTRI	21.961	51.575.938	2.349
41056	SANT'ANGELO IN LI	24.307	193.807.849	7.974
41057	SANT'ANGELO IN VA	21.391	86.141.925	4.027
41058	SANT'IPPOLITO	20.054	31.695.009	1.581
41059	SASSOCORVARO	21.880	76.053.135	3.476
41060	SASSOFELTRIO	20.300	26.562.358	1.309
41061	SERRA SANT'ABBOND	18.657	21.576.548	1.157
41062	SERRUNGARINA	19.850	45.564.552	2.296
41063	TALAMELLO	22.163	25.177.653	1.136
41064	TAVOLETO	18.457	15.882.464	861
41065	TAVULLIA	24.047	157.038.883	6.531
41066	URBANIA	25.039	169.937.594	6.787
41067	URBINO	27.559	423.220.825	15.357

Codice comune	Nome	Reddito disponib. pro capite al 2006 (euro)	Reddito disponibile al 2006 (euro)	Popolazione residente al 2006
42001	AGUGLIANO	28.008	123.234.665	4.400
42002	ANCONA	33.608	3.416.965.946	101.671
42003	ARCEVIA	21.858	115.030.193	5.263
42004	BARBARA	22.100	32.663.783	1.478
42005	BELVEDERE OSTRENS	22.204	50.525.919	2.276
42006	CAMERANO	29.063	198.919.051	6.845
42007	CAMERATA PICENA	28.252	55.839.310	1.977
42008	CASTELBELLINO	26.798	108.920.267	4.065
42009	CASTEL COLONNA	21.135	21.547.274	1.020
42010	CASTELFIDARDO	27.247	495.442.576	18.184
42011	CASTELLEONE DI SU	20.960	35.642.831	1.701
42012	CASTELPLANIO	25.780	86.954.918	3.373
42013	CERRETO D'ESI	27.525	102.378.383	3.720
42014	CHIARAVALLE	28.110	408.409.734	14.529
42015	CORINALDO	22.736	117.976.537	5.189
42016	CUPRAMONTANA	22.706	111.861.737	4.927
42017	FABRIANO	31.793	984.771.899	30.975
42018	FALCONARA MARITTI	30.072	844.426.481	28.081
42019	FILOTTRANO	24.351	232.421.402	9.545
42020	GENGA	24.374	48.844.931	2.004
42021	JESI	32.135	1.280.750.784	39.855
42022	LORETO	26.228	311.349.559	11.871
42023	MAIOLATI SPONTINI	26.462	158.426.436	5.987
42024	MERGO	22.283	24.099.304	1.082
42025	MONSANO	31.342	95.296.426	3.041
42026	MONTECAROTTO	23.877	51.539.301	2.159
42027	MONTEMARCIANO	27.011	265.069.345	9.814
42028	MONTERADO	22.618	43.403.545	1.919
42029	MONTE ROBERTO	27.680	77.254.165	2.791
42030	MONTE SAN VITO	27.369	168.729.818	6.165
42031	MORRO D'ALBA	24.190	45.513.630	1.882
42032	NUMANA	32.308	117.392.454	3.634
42033	OFFAGNA	27.228	49.950.350	1.835
42034	OSIMO	29.211	907.234.308	31.059
42035	OSTRA	22.825	144.231.601	6.319
42036	OSTRA VETERE	21.662	76.313.596	3.523
42037	POGGIO SAN MARCEL	19.615	14.917.534	761
42038	POLVERIGI	28.745	101.126.246	3.518
42039	RIPE	22.888	91.084.463	3.980
42040	ROSORA	26.605	49.313.278	1.854
42041	SAN MARCELLO	25.437	50.427.892	1.983
42042	SAN PAOLO DI JESI	23.616	20.675.626	876
42043	SANTA MARIA NUOVA	22.211	91.810.762	4.134
42044	SASSOFERRATO	24.535	189.609.046	7.728
42045	SENIGALLIA	28.372	1.251.622.964	44.115
42046	SERRA DE'CONTI	25.933	94.033.877	3.626
42047	SERRA SAN QUIRICO	23.327	70.912.990	3.040
42048	SIROLO	31.891	112.113.064	3.516
42049	STAFFOLO	20.633	48.115.974	2.332
43001	ACQUACANINA	15.528	1.909.939	123
43002	APIRO	20.454	49.570.329	2.424
43003	APPIGNANO	21.817	89.885.326	4.120
43004	BELFORTE DEL CHIE	24.112	40.724.878	1.689
43005	BOLOGNOLA	19.270	3.208.480	167
43006	CALDAROLA	22.179	40.087.774	1.808
43007	CAMERINO	30.939	217.655.474	7.035
43008	CAMPOROTONDO DI F	20.389	12.325.170	605
43009	CASTELRAIMONDO	24.886	119.802.324	4.814
43010	CASTEL SANTANGELO	21.369	7.233.313	339
43011	CESSAPALOMBO	18.171	10.375.492	571
43012	CINGOLI	22.124	233.385.459	10.549
43013	CIVITANOVA MARCHE	25.257	1.005.648.434	39.817
43014	COLMURANO	20.889	26.341.282	1.261
43015	CORRIDONIA	22.841	332.884.313	14.574
43016	ESANATOGLIA	24.427	52.664.442	2.156
43017	FIASTRA	18.648	10.946.515	587
43018	FIORDIMONTE	18.812	4.279.761	228

Codice comune	Nome	Reddito disponib. pro capite al 2006 (euro)	Reddito disponibile al 2006 (euro)	Popolazione residente al 2006
43019	FIUMINATA	22.672	36.421.805	1.607
43020	GAGLIOLE	22.498	14.038.817	624
43021	GUALDO	21.821	19.954.881	915
43022	LORO PICENO	20.852	52.182.986	2.503
43023	MACERATA	31.540	1.344.413.340	42.626
43024	MATELICA	26.149	268.656.151	10.274
43025	MOGLIANO	20.654	101.450.629	4.912
43026	MONTECASSIANO	23.470	162.071.550	6.906
43027	MONTE CAVALLO	18.490	2.958.381	160
43028	MONTECOSARO	24.702	140.752.294	5.698
43029	MONTEFANO	22.685	78.593.090	3.465
43030	MONTELUPONE	22.451	76.713.990	3.417
43031	MONTE SAN GIUSTO	22.048	167.623.006	7.603
43032	MONTE SAN MARTINO	15.603	12.662.230	812
43033	MORROVALLE	21.140	205.666.622	9.729
43034	MUCCIA	22.798	21.224.635	931
43035	PENNA SAN GIOVANN	17.650	21.683.228	1.229
43036	PETRIOLO	19.815	40.750.130	2.057
43037	PIEVEBOVIGLIANA	21.787	19.466.588	894
43038	PIEVE TORINA	20.920	29.236.324	1.398
43039	PIORACO	26.254	32.226.574	1.228
43040	POGGIO SAN VICINO	19.716	6.013.255	305
43041	POLLENZA	23.527	145.665.710	6.192
43042	PORTO RECANATI	24.236	278.529.023	11.493
43043	POTENZA PICENA	23.179	356.378.119	15.375
43044	RECANATI	27.423	576.414.360	21.020
43045	RIPE SAN GINESIO	20.612	16.891.705	820
43046	SAN GINESIO	19.817	76.561.287	3.864
43047	SAN SEVERINO MARC	23.868	315.628.576	13.224
43048	SANT'ANGELO IN PO	16.809	25.557.335	1.521
43049	SARNANO	21.591	73.840.415	3.420
43050	SEFRO	21.249	9.562.256	450
43051	SERRAPETRONA	21.165	20.678.275	977
43052	SERRAVALLE DI CHI	18.637	21.078.204	1.131
43053	TOLENTINO	24.756	494.338.544	19.969
43054	TREIA	22.263	213.999.199	9.613
43055	URBISAGLIA	22.417	62.074.030	2.769
43056	USSITA	24.461	10.872.772	445
43057	VISSO	24.133	29.200.422	1.210
44001	ACQUASANTA TERME	18.154	59.089.836	3.255
44002	ACQUAVIVA PICENA	21.093	76.073.629	3.607
44003	ALTIDONA	23.466	64.977.459	2.769
44004	AMANDOLA	22.607	88.315.512	3.907
44005	APPIGNANO DEL TRO	18.001	36.442.441	2.025
44006	ARQUATA DEL TRONT	15.559	21.985.073	1.413
44007	ASCOLI PICENO	27.303	1.409.287.619	51.618
44008	BELMONTE PICENO	19.090	12.541.914	657
44009	CAMPOFILONE	17.911	33.583.521	1.875
44010	CARASSAI	17.213	21.352.502	1.241
44011	CASTEL DI LAMA	22.740	177.864.245	7.822
44012	CASTIGNANO	20.509	61.722.720	3.010
44013	CASTORANO	19.908	43.886.469	2.205
44014	COLLI DEL TRONTO	22.573	74.920.355	3.319
44015	COMUNANZA	21.883	69.556.257	3.179
44016	COSSIGNANO	17.705	18.245.179	1.031
44017	CUPRA MARITTIMA	21.434	110.965.604	5.177
44018	FALERONE	20.016	67.393.718	3.367
44019	FERMO	24.360	908.459.045	37.294
44020	FOLIGNANO	22.853	213.552.823	9.345
44021	FORCE	17.561	26.938.557	1.534
44022	FRANCAVILLA D'ETE	20.478	19.679.161	961
44023	GROTTAMMARE	23.702	354.933.457	14.975
44024	GROTTAZZOLINA	21.539	71.186.251	3.305
44025	LAPEDONA	19.940	22.971.183	1.152
44026	MAGLIANO DI TENNA	20.337	26.295.208	1.293
44027	MALTIGNANO	20.842	52.127.004	2.501
44028	MASSA FERMANA	20.102	19.237.329	957

Codice comune	Nome	Reddito disponib. pro capite al 2006 (euro)	Reddito disponibile al 2006 (euro)	Popolazione residente al 2006
44029	MASSIGNANO	17.848	28.860.934	1.617
44030	MONSAMPietro MORI	18.094	13.263.113	733
44031	MONSAMPolo DEL TR	20.069	86.296.452	4.300
44032	MONTALTO DELLE MA	18.159	41.819.494	2.303
44033	MONTAPPONE	21.286	37.549.286	1.764
44034	MONTEDINOVE	19.315	10.748.908	557
44035	MONTEFALCONE APPE	18.916	9.751.023	516
44036	MONTEFIORE DELL'A	18.555	41.460.487	2.235
44037	MONTEFORTINO	19.272	25.081.932	1.302
44038	MONTEGALLO	16.283	10.120.172	622
44039	MONTE GIBERTO	17.825	15.293.961	858
44040	MONTEGIORGIO	21.901	151.684.050	6.926
44041	MONTEGRANARO	23.605	308.151.306	13.055
44042	MONTELEONE DI FER	19.246	8.448.900	439
44043	MONTELPARO	17.078	15.711.500	920
44044	MONTEMONACO	17.284	11.614.697	672
44045	MONTEPRANDONE	20.475	224.029.642	10.942
44046	MONTE RINALDO	13.866	5.664.340	409
44047	MONTERUBBIANO	18.443	44.889.391	2.434
44048	MONTE SAN PIETRAN	20.635	53.351.749	2.586
44049	MONTE URANO	21.102	170.798.598	8.094
44050	MONTE VIDON COMBA	18.619	9.253.763	497
44051	MONTE VIDON CORRA	19.335	15.410.104	797
44052	MONTOTTONE	17.619	18.473.780	1.049
44053	MORESCO	17.664	11.031.283	625
44054	OFFIDA	19.988	107.245.389	5.366
44055	ORTEZZANO	19.177	15.658.025	817
44056	PALMIANO	14.716	3.156.590	215
44057	PEDASO	26.384	57.992.973	2.198
44058	PETRITOLI	18.937	47.095.268	2.487
44059	PONZANO DI FERMO	18.952	31.214.256	1.647
44060	PORTO SAN GIORGIO	25.635	410.792.857	16.025
44061	PORTO SANT'ELPIDI	22.307	540.831.960	24.245
44062	RAPAGNANO	20.012	38.882.966	1.943
44063	RIPATRANSONE	19.883	86.400.727	4.346
44064	ROCCAFLUVIONE	18.594	40.347.978	2.170
44065	ROTELLA	19.529	19.118.799	979
44066	SAN BENEDETTO DEL	25.956	1.216.580.003	46.870
44067	SANTA VITTORIA IN	17.519	26.068.508	1.488
44068	SANT'ELPIDIO A MA	23.390	378.395.817	16.178
44069	SERVIGLIANO	20.495	48.481.174	2.366
44070	SMERILLO	18.732	7.530.190	402
44071	SPINETOLI	21.849	143.430.732	6.565
44072	TORRE SAN PATRIZI	19.977	42.160.770	2.111
44073	VENAROTTA	19.484	43.565.659	2.236

fig.8b - Confronto tra le condizioni di benessere (reddito pro capite su media CEE) e svantaggio simulato (def. estensiva)

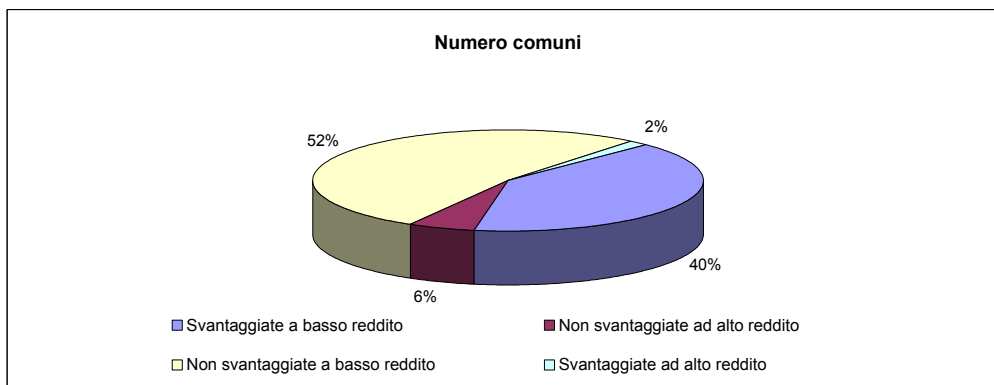
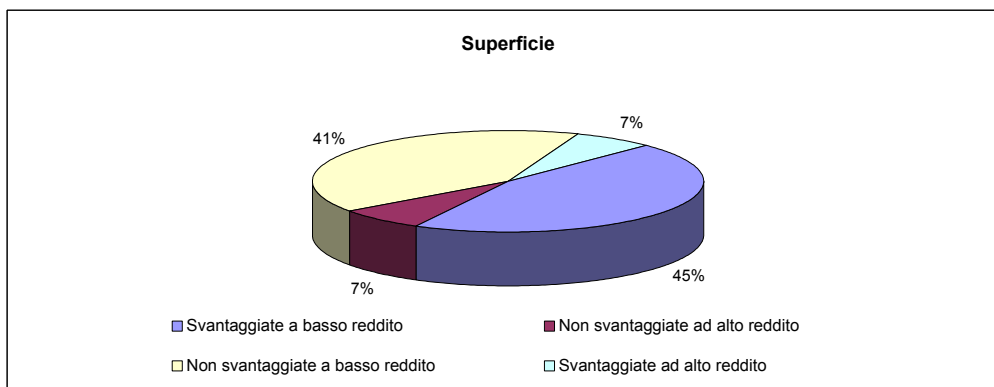
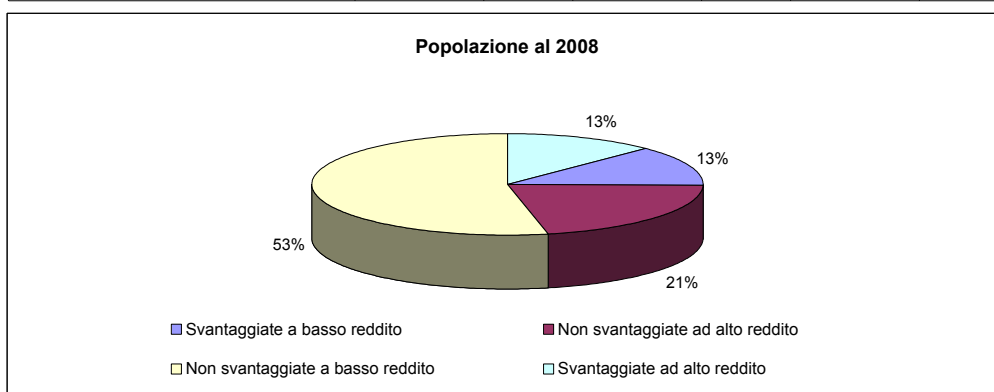


Tipologie

<p>■ Aree svantaggiate a basso reddito</p> <p>■ Aree svantaggiate ad alto reddito</p>	<p>■ Aree non svantaggiate ad alto reddito</p> <p>■ Aree non svantaggiate a basso reddito</p>
--	--

Tav. 8.4 - Popolazione, superficie e numero di comuni per tipologia aree determinata dal confronto tra le condizioni di benessere (reddito pro capite su media CEE) e svantaggio simulato (def. estensiva) - regione Marche

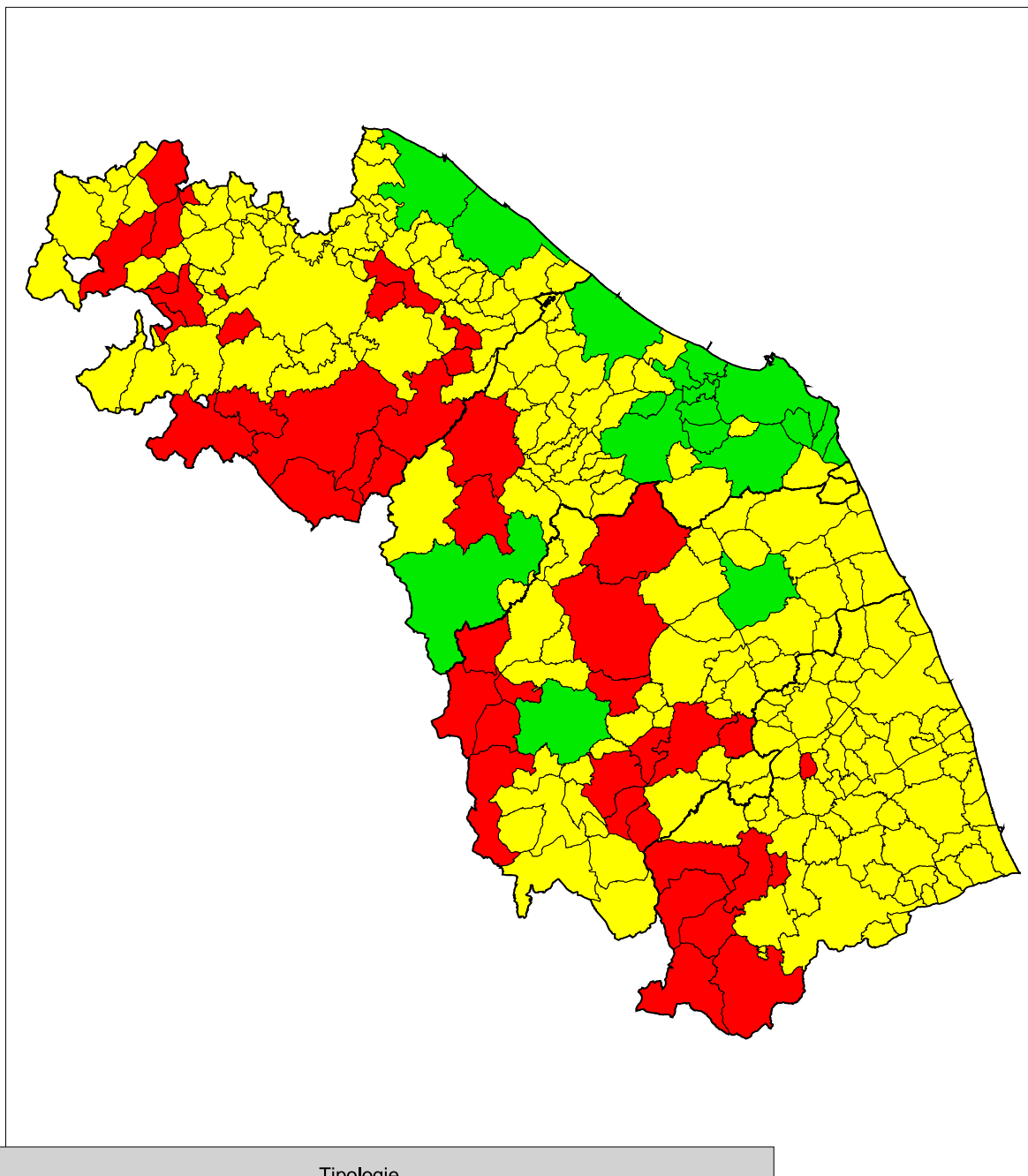
Tipologie	Popolazione residente al 2008		Superficie territoriale (Kmq)		Numero comuni	
	v.a.	%	v.a.	%	v.a.	%
Svantaggiate a basso reddito	200.398	12,8	4.380,64	45,2	99	40,2
Non svantaggiate ad alto reddito	334.479	21,3	707,67	7,3	14	5,7
Non svantaggiate a basso reddito	837.934	53,4	3.958,07	40,8	129	52,4
Svantaggiate ad alto reddito	196.767	12,5	647,15	6,7	4	1,6
Totale	1.569.578	100,0	9.693,53	100,0	246	100,0



Tav. 8.5 - Popolazione, superficie e numero di comuni per tipologia aree determinata dal confronto tra le condizioni di benessere (reddito pro capite su media CEE) e svantaggio simulato (def. estensiva) - dati provinciali

Tipologie	Popolazione residente al 2008		Superficie territoriale (Kmq)		Numero comuni	
	v.a.	%	v.a.	%	v.a.	%
PESARO-URBINO						
- Svantaggiate a basso reddito	76.057	19,9	1.511,72	52,3	33	49,3
- Non svantaggiate ad alto reddito		0,0		0,0		0,0
- Non svantaggiate a basso reddito	147.742	38,7	1.132,84	39,2	32	47,8
- Svantaggiate ad alto reddito	157.931	41,4	247,85	8,6	2	3,0
Totale	381.730	100,0	2.892,41	100,0	67	100,0
ANCONA						
- Svantaggiate a basso reddito	9.860	2,1	222,59	11,5	4	8,2
- Non svantaggiate ad alto reddito	291.463	61,2	614,94	31,7	13	26,5
- Non svantaggiate a basso reddito	142.948	30,0	833,02	42,9	31	63,3
- Svantaggiate ad alto reddito	31.745	6,7	269,61	13,9	1	2,0
Totale	476.016	100,0	1.940,16	100,0	49	100,0
MACERATA						
- Svantaggiate a basso reddito	75.832	23,5	1.640,49	59,1	34	59,6
- Non svantaggiate ad alto reddito	43.016	13,3	92,73	3,3	1	1,8
- Non svantaggiate a basso reddito	196.559	60,9	911,29	32,8	21	36,8
- Svantaggiate ad alto reddito	7.091	2,2	129,69	4,7	1	1,8
Totale	322.498	100,0	2.774,20	100,0	57	100,0
ASCOLI PICENO						
- Svantaggiate a basso reddito	38.649	9,9	1.005,84	48,2	28	38,4
- Non svantaggiate ad alto reddito		0,0		0,0		0,0
- Non svantaggiate a basso reddito	350.685	90,1	1.080,92	51,8	45	61,6
- Svantaggiate ad alto reddito		0,0		0,0		0,0
Totale	389.334	100,0	2.086,76	100,0	73	100,0

fig.8c - Confronto tra le condizioni di benessere (reddito pro capite su media CEE) e svantaggio simulato (def. restrittiva)

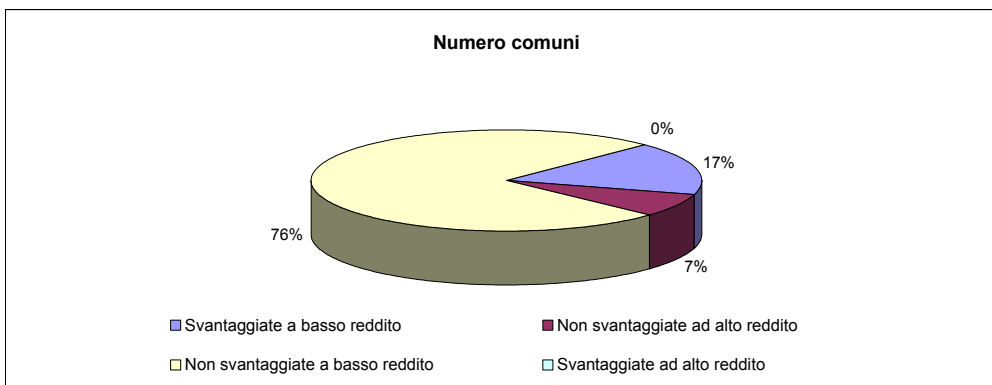
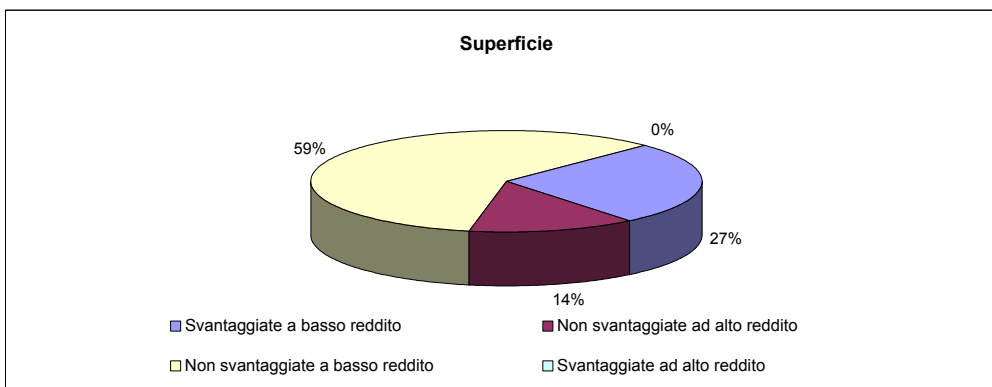
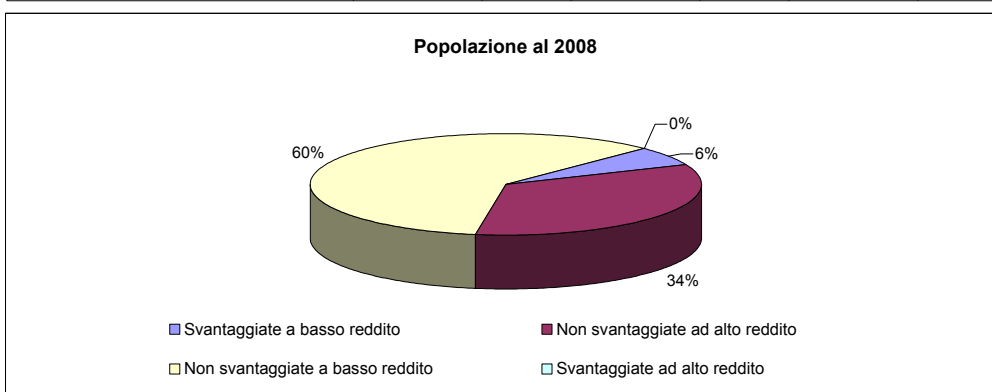


Tipologie

<p>■ Aree svantaggiate a basso reddito</p> <p>■ Aree svantaggiate ad alto reddito</p>	<p>■ Aree non svantaggiate ad alto reddito</p> <p>■ Aree non svantaggiate a basso reddito</p>
--	--

Tav. 8.6 - Popolazione, superficie e numero di comuni per tipologia aree determinata dal confronto tra le condizioni di benessere (reddito pro capite su media CEE) e svantaggio simulato (def. restrittiva) - regione Marche

Tipologie	Popolazione residente al 2008		Superficie territoriale (Kmq)		Numero comuni	
	v.a.	%	v.a.	%	v.a.	%
Svantaggiate a basso reddito	98.032	6,2	2.581,97	26,6	42	17,1
Non svantaggiate ad alto reddito	531.246	33,8	1.354,82	14,0	18	7,3
Non svantaggiate a basso reddito	940.300	59,9	5.756,74	59,4	186	75,6
Svantaggiate ad alto reddito		0,0		0,0		0,0
Totale	1.569.578	100,0	9.693,53	100,0	246	100,0

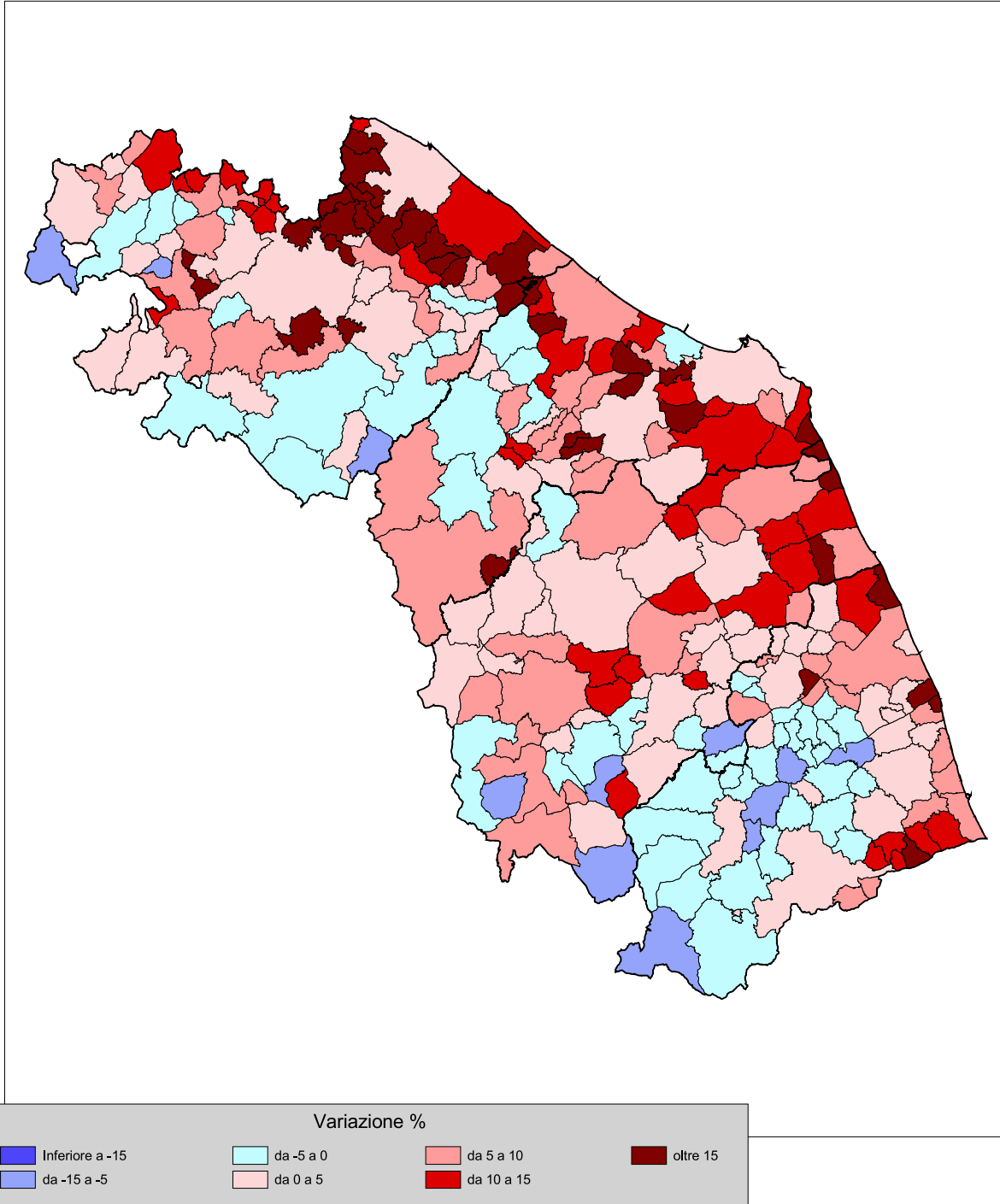


Tav. 8.7 - Popolazione, superficie e numero di comuni per tipologia aree determinata dal confronto tra le condizioni di benessere (reddito pro capite su media CEE) e svantaggio simulato (def. restrittiva) - dati provinciali

Tipologie	Popolazione residente al 2008		Superficie territoriale (Kmq)		Numero comuni	
	v.a.	%	v.a.	%	v.a.	%
PESARO-URBINO						
- Svantaggiate a basso reddito	41.711	10,9	979,12	33,9	18	26,9
- Non svantaggiate ad alto reddito	157.931	41,4	247,85	8,6	2	3,0
- Non svantaggiate a basso reddito	182.088	47,7	1.665,44	57,6	47	70,1
- Svantaggiate ad alto reddito		0,0		0,0		0,0
Totale	381.730	100,0	2.892,41	100,0	67	100,0
ANCONA						
- Svantaggiate a basso reddito	7.056	1,5	198,75	10,2	2	4,1
- Non svantaggiate ad alto reddito	323.208	67,9	884,55	45,6	14	28,6
- Non svantaggiate a basso reddito	145.752	30,6	856,86	44,2	33	67,3
- Svantaggiate ad alto reddito		0,0		0,0		0,0
Totale	476.016	100,0	1.940,16	100,0	49	100,0
MACERATA						
- Svantaggiate a basso reddito	38.326	11,9	904,47	32,6	14	24,6
- Non svantaggiate ad alto reddito	50.107	15,5	222,42	8,0	2	3,5
- Non svantaggiate a basso reddito	234.065	72,6	1.647,31	59,4	41	71,9
- Svantaggiate ad alto reddito		0,0		0,0		0,0
Totale	322.498	100,0	2.774,20	100,0	57	100,0
ASCOLI PICENO						
- Svantaggiate a basso reddito	10.939	2,8	499,63	23,9	8	11,0
- Non svantaggiate ad alto reddito		0,0		0,0		0,0
- Non svantaggiate a basso reddito	378.395	97,2	1.587,13	76,1	65	89,0
- Svantaggiate ad alto reddito		0,0		0,0		0,0
Totale	389.334	100,0	2.086,76	100,0	73	100,0

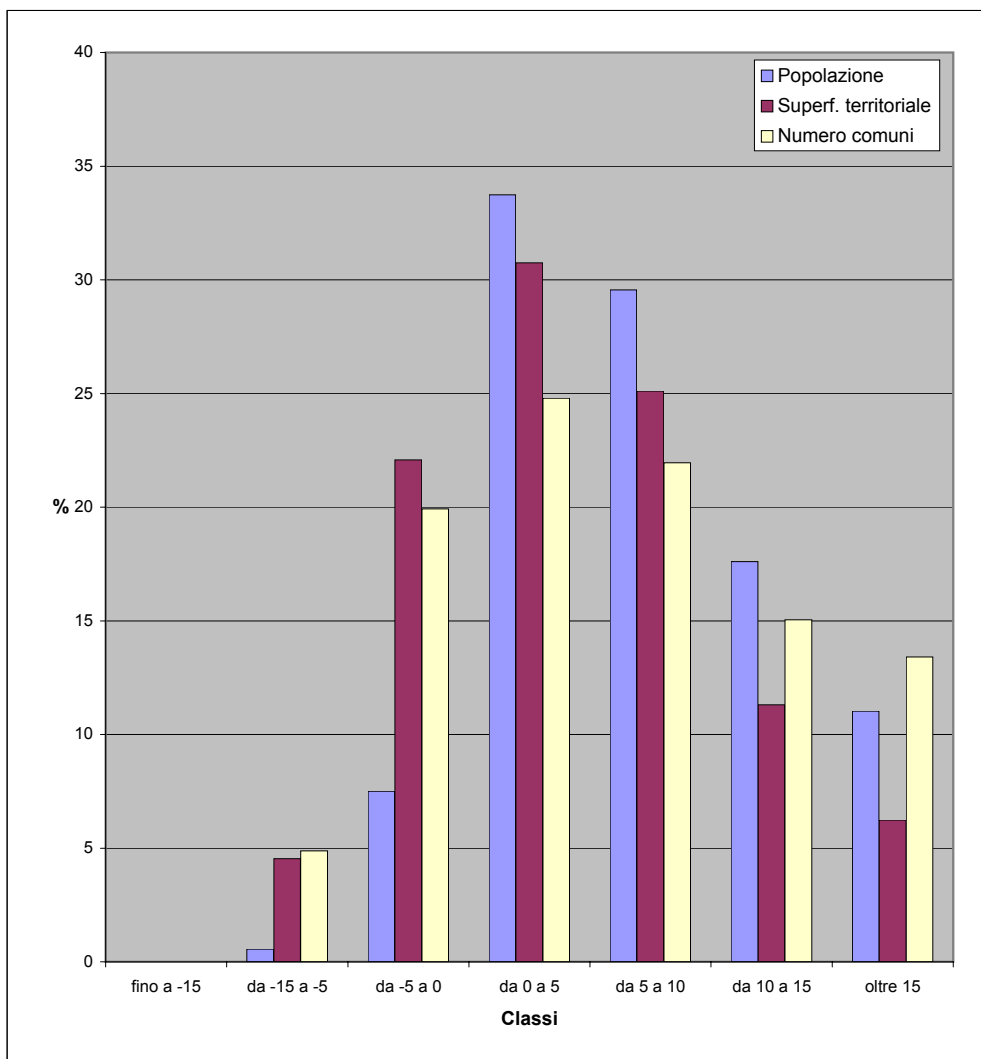
9 - CONFRONTO TRA AREE SVANTAGGIATE “ATLANTE” (definizione estensiva e restrittiva) ED INDICATORI DI PERFORMANCE (variazione demografica 2001 - 2008)

**fig.9a - Variazione percentuale della popolazione residente
2001-2008**



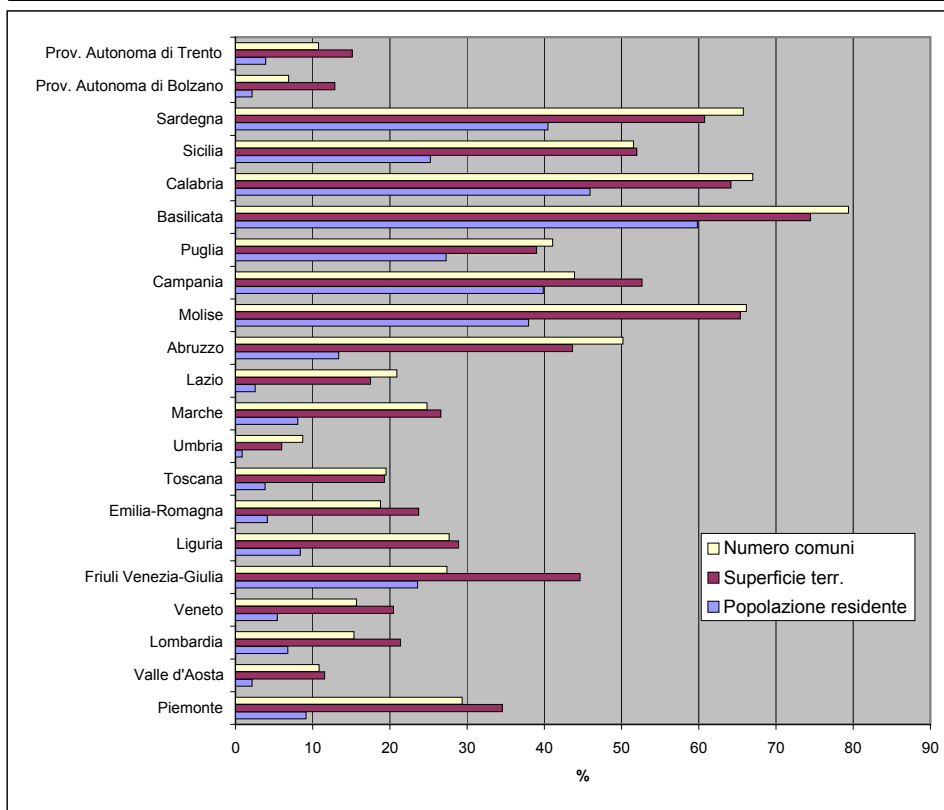
Tav. 9.1 - Popolazione, superficie e numero di comuni per classi di variazione percentuale della popolazione residente nel periodo 2001-2008 - regione Marche

Classi	Popolazione residente al 2008		Superficie territoriale (Kmq)		Numero comuni	
	v.a.	%	v.a.	%	v.a.	%
fino a -15	0	0,0	0,00	0,0	0	0,0
da -15 a -5	8.822	0,6	439,95	4,5	12	4,9
da -5 a 0	117.751	7,5	2.139,66	22,1	49	19,9
da 0 a 5	529.575	33,7	2.980,04	30,7	61	24,8
da 5 a 10	463.976	29,6	2.433,67	25,1	54	22,0
da 10 a 15	276.395	17,6	1.095,93	11,3	37	15,0
oltre 15	173.059	11,0	604,28	6,2	33	13,4
Totale	1.569.578	100,0	9.693,53	100,0	246	100,0



Tav. 9.2 - Popolazione, superficie e numero di comuni con variazione demografica negativa nel periodo 2001-2008 - dati regionali

Regioni	Popolazione residente al 2008		Superficie territoriale (Kmq)		Numero comuni	
	v.a.	%	v.a.	%	v.a.	%
Piemonte	405.086	9,1	8.777,41	34,6	354	29,4
Valle d'Aosta	2.728	2,1	376,58	11,5	8	10,8
Lombardia	659.865	6,8	5.100,23	21,4	237	15,3
Veneto	264.907	5,4	3.762,97	20,5	91	15,7
Friuli Venezia-Giulia	290.518	23,6	3.505,68	44,6	60	27,4
Liguria	135.318	8,4	1.565,49	28,9	65	27,7
Emilia-Romagna	179.237	4,1	5.252,40	23,7	64	18,8
Toscana	142.480	3,8	4.431,21	19,3	56	19,5
Umbria	7.745	0,9	504,87	6,0	8	8,7
Marche	126.573	8,1	2.579,61	26,6	61	24,8
Lazio	143.761	2,6	3.009,86	17,5	79	20,9
Abruzzo	178.618	13,4	4.715,43	43,7	153	50,2
Molise	121.732	37,9	2.900,73	65,4	90	66,2
Campania	2.315.949	39,8	7.159,20	52,7	242	43,9
Puglia	1.113.244	27,3	7.547,92	39,0	106	41,1
Basilicata	353.387	59,8	7.443,19	74,5	104	79,4
Calabria	922.367	45,9	9.673,64	64,1	274	67,0
Sicilia	1.270.635	25,2	13.362,27	52,0	201	51,5
Sardegna	676.159	40,5	14.122,96	60,7	248	65,8
Prov. Autonoma di Bolzano	10.816	2,2	952,60	12,9	8	6,9
Prov. Autonoma di Trento	20.239	3,9	938,43	15,1	24	10,8
Totale Italia	9.341.364	15,6	107.682,68	35,8	2.533	31,3



Tav. 9.3 Dinamica demografica nel periodo 2001-2008

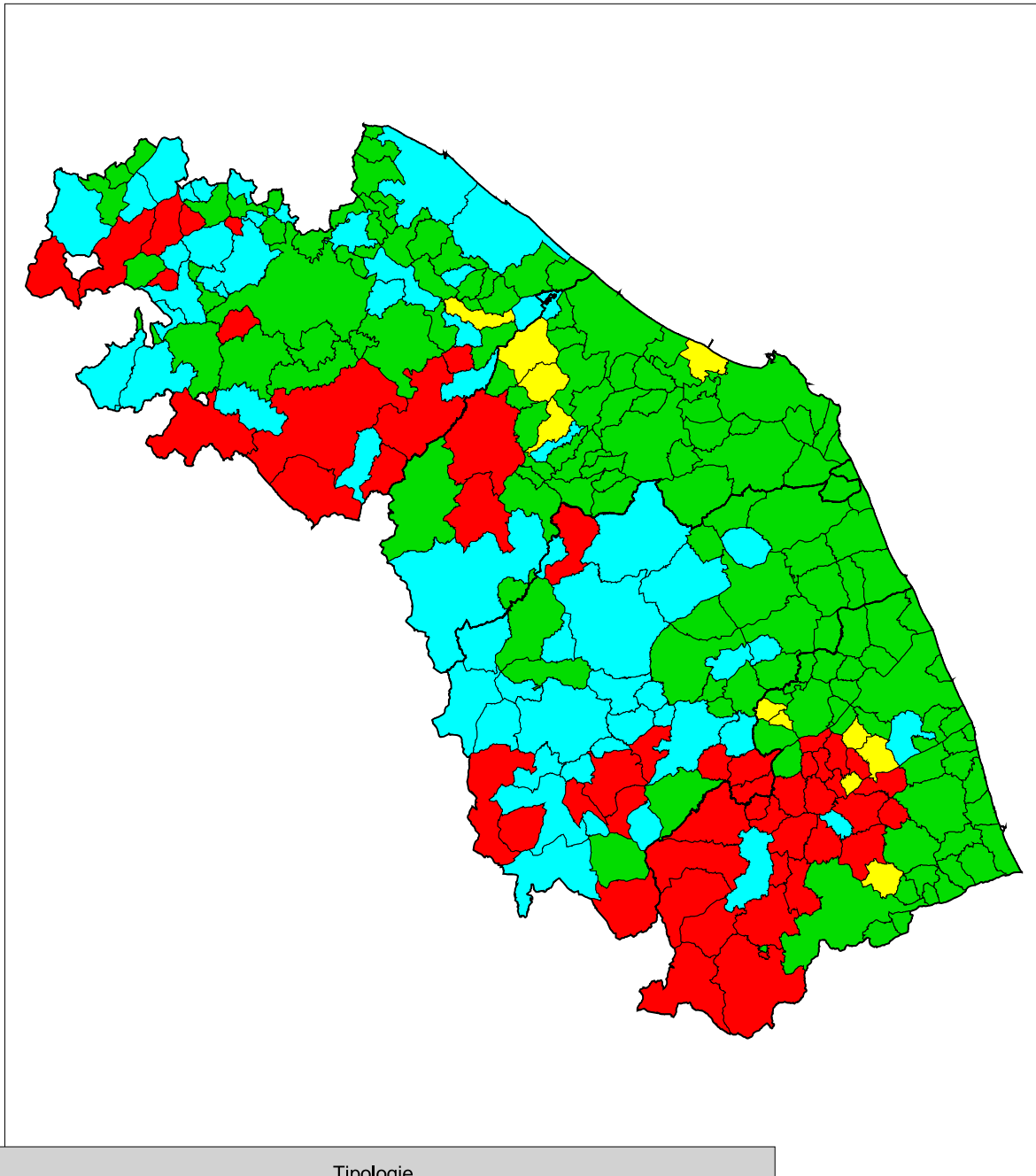
Codice comune	Nome	Variazione % pop. residente 2001-2008	Popolazione residente al 2001	Popolazione residente al 2008
41001	ACQUALAGNA	5,6	4.180	4.414
41002	APECCHIO	-1,3	2.111	2.084
41003	AUDITORE	13,8	1.424	1.620
41004	BARCHI	1,6	985	1.001
41005	BELFORTE ALL'ISAURO	14,2	697	796
41006	BORGIO PACE	4,1	660	687
41007	CAGLI	-0,5	9.075	9.031
41008	CANTIANO	-4,4	2.549	2.437
41009	CARPEGNA	4,6	1.606	1.680
41010	CARTOCETO	22,5	6.482	7.939
41011	CASTELDELICI	-6,9	511	476
41012	COLBORDOLO	22,5	5.081	6.222
41013	FANO	11,1	57.374	63.734
41014	FERMIGNANO	15,1	7.531	8.666
41015	FOSSOMBRONE	2,6	9.586	9.834
41016	FRATTE ROSA	-2,4	1.034	1.009
41017	FRONTINO	-14,1	369	317
41018	FRONTONE	4,9	1.299	1.362
41019	GABICCE MARE	10,5	5.346	5.906
41020	GRADARA	33,9	3.361	4.500
41021	ISOLA DEL PIANO	0,2	665	666
41022	LUNANO	17,9	1.232	1.453
41023	MACERATA FELTRIA	5,1	2.024	2.128
41024	MAIOLO	4,0	809	841
41025	MERCATELLO SUL METAURO	3,7	1.448	1.502
41026	MERCATINO CONCA	8,0	1.030	1.112
41027	MOMBAROCCIO	21,8	1.762	2.146
41028	MONDAVIO	4,3	3.851	4.017
41029	MONDOLFO	8,3	11.000	11.914
41030	MONTECALVO IN FOGLIA	16,9	2.363	2.762
41031	MONTE CERIGNONE	-2,0	686	672
41032	MONTECICCARDO	29,2	1.296	1.675
41033	MONTECOPIOLO	-2,3	1.264	1.235
41034	MONTEFELCINO	9,1	2.568	2.801
41035	MONTEGRIMANO	8,1	1.155	1.249
41036	MONTELABBATE	22,2	5.338	6.525
41037	MONTEMAGGIORE AL METAURO	24,2	2.123	2.636
41038	MONTE PORZIO	22,8	2.228	2.736
41039	NOVAFELTRIA	8,6	6.731	7.312
41040	ORCIANO DI PESARO	-2,4	2.268	2.213
41041	PEGLIO	-0,7	726	721
41042	PENNABILLI	-1,3	3.139	3.098
41043	PERGOLA	-0,7	6.809	6.760
41044	PESARO	4,3	90.311	94.197
41045	PETRIANO	18,2	2.448	2.894
41046	PIAGGE	5,7	971	1.026
41047	PIANDIMELETO	6,7	1.964	2.096
41048	PIETRARUBBIA	0,1	708	709
41049	PIOBBICO	4,7	2.044	2.140
41050	SALTARA	30,8	5.101	6.674
41051	SAN COSTANZO	18,8	4.092	4.863
41052	SAN GIORGIO DI PESARO	9,3	1.308	1.430
41053	SAN LEO	11,8	2.719	3.041
41054	SAN LORENZO IN CAMPO	6,3	3.328	3.539
41055	SANT'AGATA FELTRIA	1,3	2.286	2.316
41056	SANT'ANGELO IN LIZZOLA	25,6	6.780	8.515
41057	SANT'ANGELO IN VADO	6,5	3.868	4.121
41058	SANT'IPPOLITO	7,4	1.513	1.625
41059	SASSOCORVARO	2,5	3.457	3.543
41060	SASSOFELTRIO	13,3	1.229	1.392
41061	SERRA SANT'ABBONDIO	-5,2	1.177	1.116
41062	SERRUNGARINA	11,6	2.200	2.456
41063	TALAMELLO	2,2	1.093	1.117
41064	TAVOLETO	11,1	818	909
41065	TAVULLIA	57,7	4.779	7.535
41066	URBANIA	6,3	6.639	7.059
41067	URBINO	2,6	15.128	15.528





Codice comune	Nome	Variazione % pop. residente 2001-2008	Popolazione residente al 2001	Popolazione residente al 2008
42001	AGUGLIANO	13,2	4.162	4.713
42002	ANCONA	1,6	100.402	102.047
42003	ARCEVIA	-3,2	5.290	5.119
42004	BARBARA	2,3	1.455	1.489
42005	BELVEDERE OSTRENSE	6,4	2.180	2.319
42006	CAMERANO	9,2	6.507	7.107
42007	CAMERATA PICENA	30,3	1.700	2.215
42008	CASTELBELLINO	29,0	3.618	4.666
42009	CASTEL COLONNA	11,3	961	1.070
42010	CASTELFIDARDO	10,4	16.894	18.644
42011	CASTELLEONE DI SUASA	1,0	1.689	1.706
42012	CASTELPLANIO	9,3	3.226	3.526
42013	CERRETO D'ESI	21,2	3.310	4.010
42014	CHIARAVALLE	6,7	14.028	14.967
42015	CORINALDO	-0,1	5.170	5.167
42016	CUPRAMONTANA	4,9	4.736	4.967
42017	FABRIANO	5,7	30.028	31.745
42018	FALCONARA MARITTIMA	-0,7	28.154	27.964
42019	FILOTTRANO	4,9	9.282	9.734
42020	GENGA	-2,2	1.980	1.937
42021	JESI	3,1	39.213	40.410
42022	LORETO	9,1	11.261	12.285
42023	MAIOLATI SPONTINI	7,0	5.734	6.136
42024	MERGO	14,0	970	1.106
42025	MONSANO	16,1	2.763	3.208
42026	MONTECAROTTO	-1,7	2.178	2.141
42027	MONTEMARCIANO	10,9	9.175	10.179
42028	MONTERADO	30,5	1.568	2.046
42029	MONTE ROBERTO	20,1	2.446	2.937
42030	MONTE SAN VITO	18,3	5.530	6.543
42031	MORRO D'ALBA	11,1	1.763	1.959
42032	NUMANA	19,7	3.295	3.943
42033	OFFAGNA	10,1	1.692	1.862
42034	OSIMO	10,9	29.408	32.599
42035	OSTRA	11,3	6.029	6.708
42036	OSTRA VETERE	-0,6	3.535	3.515
42037	POGGIO SAN MARCELLO	2,9	737	758
42038	POLVERIGI	33,4	3.015	4.023
42039	RIPE	26,8	3.357	4.257
42040	ROSORA	10,4	1.745	1.927
42041	SAN MARCELLO	5,8	1.929	2.040
42042	SAN PAOLO DI JESI	9,9	840	923
42043	SANTA MARIA NUOVA	7,2	3.912	4.194
42044	SASSOFERRATO	5,3	7.411	7.802
42045	SENIGALLIA	7,8	41.334	44.536
42046	SERRA DE'CONTI	6,7	3.456	3.688
42047	SERRA SAN QUIRICO	2,0	3.015	3.076
42048	SIROLO	12,7	3.312	3.731
42049	STAFFOLO	6,9	2.218	2.372
43001	ACQUACANINA	-11,5	139	123
43002	APIRO	-0,6	2.431	2.416
43003	APPIGNANO	10,3	3.906	4.307
43004	BELFORTE DEL CHIANTI	10,8	1.634	1.810
43005	BOLOGNOLA	10,3	155	171
43006	CALDAROLA	10,1	1.706	1.878
43007	CAMERINO	5,2	6.738	7.091
43008	CAMPOROTONDO DI FIASTRONE	5,0	583	612
43009	CASTELRAIMONDO	9,3	4.522	4.944
43010	CASTELSANTANGELO SUL NERA	-14,1	368	316
43011	CESSAPALOMBO	-3,9	585	562
43012	CINGOLI	5,8	10.072	10.654
43013	CIVITANOVA MARCHE	5,2	38.293	40.266
43014	COLMURANO	5,6	1.221	1.289
43015	CORRIDONIA	11,0	13.696	15.197
43016	ESANATOGLIA	2,7	2.099	2.156
43017	FIASTRA	-2,8	615	598
43018	FIORDIMONTE	-4,6	239	228

Codice comune	Nome	Variazione % pop. residente 2001-2008	Popolazione residente al 2001	Popolazione residente al 2008
43019	FIUMINATA	4,5	1.515	1.583
43020	GAGLIOLE	1,5	670	680
43021	GUALDO	-1,9	920	903
43022	LORO PICENO	1,0	2.485	2.510
43023	MACERATA	4,9	41.020	43.016
43024	MATELICA	2,3	10.148	10.379
43025	MOGLIANO	2,2	4.832	4.940
43026	MONTECASSIANO	7,1	6.578	7.046
43027	MONTE CAVALLO	-10,5	171	153
43028	MONTECOSARO	22,8	5.198	6.385
43029	MONTEFANO	11,5	3.223	3.594
43030	MONTELUPONE	10,6	3.223	3.565
43031	MONTE SAN GIUSTO	8,0	7.319	7.901
43032	MONTE SAN MARTINO	-1,5	820	808
43033	MORROVALLE	10,4	9.226	10.188
43034	MUCCIA	5,4	888	936
43035	PENNA SAN GIOVANNI	-8,2	1.302	1.195
43036	PETRIOLO	1,2	2.045	2.070
43037	PIEVEBOVIGLIANA	1,6	880	894
43038	PIEVE TORINA	7,4	1.377	1.479
43039	PIORACO	0,2	1.231	1.233
43040	POGGIO SAN VICINO	3,0	303	312
43041	POLLENZA	10,8	5.823	6.449
43042	PORTO RECANATI	26,3	9.469	11.959
43043	POTENZA PICENA	10,2	14.470	15.949
43044	RECANATI	8,0	19.989	21.593
43045	RIPE SAN GINESIO	12,0	758	849
43046	SAN GINESIO	0,5	3.797	3.815
43047	SAN SEVERINO MARCHE	3,9	12.789	13.288
43048	SANT'ANGELO IN PONTANO	1,7	1.496	1.522
43049	SARNANO	2,7	3.380	3.470
43050	SEFRO	7,2	433	464
43051	SERRAPETRONA	13,2	894	1.012
43052	SERRAVALLE DI CHIANTI	-0,8	1.154	1.145
43053	TOLENTINO	9,3	18.662	20.390
43054	TREIA	3,1	9.449	9.745
43055	URBISAGLIA	0,4	2.768	2.780
43056	USSITA	3,1	422	435
43057	VISSO	6,1	1.173	1.245
44001	ACQUASANTA TERME	-4,9	3.347	3.184
44002	ACQUAVIVA PICENA	8,4	3.411	3.696
44003	ALTIDONA	34,7	2.284	3.077
44004	AMANDOLA	-4,1	3.965	3.802
44005	APPIGNANO DEL TRONTO	-0,3	1.977	1.972
44006	ARQUATA DEL TRONTO	-9,3	1.481	1.344
44007	ASCOLI PICENO	2,8	50.135	51.540
44008	BELMONTE PICENO	-1,8	675	663
44009	CAMPOFILONE	7,5	1.799	1.934
44010	CARASSAI	-5,1	1.263	1.199
44011	CASTEL DI LAMA	14,4	7.214	8.252
44012	CASTIGNANO	-0,2	3.011	3.004
44013	CASTORANO	12,2	2.036	2.284
44014	COLLI DEL TRONTO	10,2	3.151	3.471
44015	COMUNANZA	4,2	3.098	3.229
44016	COSSIGNANO	-1,6	1.036	1.019
44017	CUPRA MARITTIMA	7,1	5.006	5.361
44018	FALERONE	9,8	3.178	3.490
44019	FERMO	7,2	35.418	37.955
44020	FOLIGNANO	8,1	8.768	9.475
44021	FORCE	-7,8	1.604	1.479
44022	FRANCAVILLA D'ETE	2,6	963	988
44023	GROTTAMMARE	9,5	14.147	15.496
44024	GROTTAZZOLINA	7,2	3.117	3.342
44025	LAPEDONA	2,7	1.147	1.178
44026	MAGLIANO DI TENNA	16,4	1.204	1.401
44027	MALTIGNANO	7,6	2.358	2.536
44028	MASSA FERMANA	2,9	970	998

Codice comune	Nome	Variazione % pop. residente 2001-2008	Popolazione residente al 2001	Popolazione residente al 2008
44029	MASSIGNANO	2,3	1.588	1.625
44030	MONSAMPIETRO MORICO	-3,5	743	717
44031	MONSAMPOLO DEL TRONTO	11,3	3.995	4.445
44032	MONTALTO DELLE MARCHE	-0,5	2.343	2.332
44033	MONTAPPONE	-1,9	1.786	1.753
44034	MONTEDINOVE	0,7	547	551
44035	MONTEFALCONE APPENNINO	-4,6	527	503
44036	MONTEFIORE DELL'ASO	2,7	2.190	2.248
44037	MONTEFORTINO	-2,5	1.303	1.271
44038	MONTÉGALLO	-2,4	622	607
44039	MONTE GIBERTO	-1,8	848	833
44040	MONTEGIORGIO	1,8	6.891	7.012
44041	MONTEGRANARO	4,3	12.813	13.358
44042	MONTELEONE DI FERMO	-4,4	454	434
44043	MONTÉLPARO	-6,5	964	901
44044	MONTEMONACO	-2,2	682	667
44045	MONTEPRANDONE	13,9	10.345	11.784
44046	MONTE RINALDO	-0,2	412	411
44047	MONTERUBBIANO	2,1	2.367	2.417
44048	MONTE SAN PIETRANGELI	0,9	2.545	2.568
44049	MONTE URANO	8,9	7.755	8.442
44050	MONTE VIDON COMBATTE	-4,7	511	487
44051	MONTE VIDON CORRADO	-4,6	829	791
44052	MONTOTONE	-1,4	1.032	1.018
44053	MORESCO	2,7	604	620
44054	OFFIDA	0,4	5.324	5.344
44055	ORTEZZANO	-0,9	828	821
44056	PALMIANO	-8,6	222	203
44057	PEDASO	29,2	1.965	2.539
44058	PETRITOLI	-1,4	2.528	2.492
44059	PONZANO DI FERMO	7,8	1.581	1.705
44060	PORTO SAN GIORGIO	2,1	15.862	16.201
44061	PORTO SANT'ELPIDIO	15,5	21.750	25.118
44062	RAPAGNANO	7,3	1.873	2.009
44063	RIPATRANSONE	1,2	4.350	4.401
44064	ROCCAFLUVIONE	-2,5	2.195	2.140
44065	ROTELLA	-3,0	1.000	970
44066	SAN BENEDETTO DEL TRONTO	9,7	43.550	47.771
44067	SANTA VITTORIA IN MATENANO	-0,6	1.485	1.476
44068	SANT'ELPIDIO A MARE	10,5	15.239	16.838
44069	SERVIGLIANO	2,3	2.323	2.377
44070	SMERILLO	-3,9	411	395
44071	SPINETOLI	19,1	5.869	6.991
44072	TORRE SAN PATRIZIO	1,0	2.132	2.153
44073	VENAROTTA	-1,9	2.270	2.226

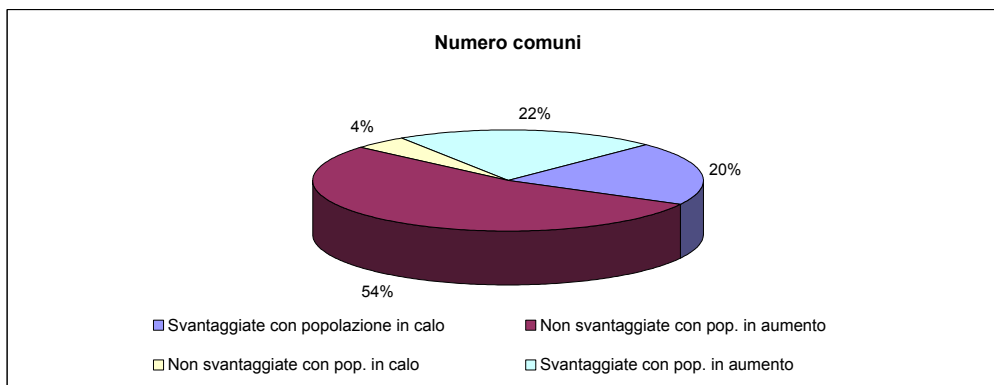
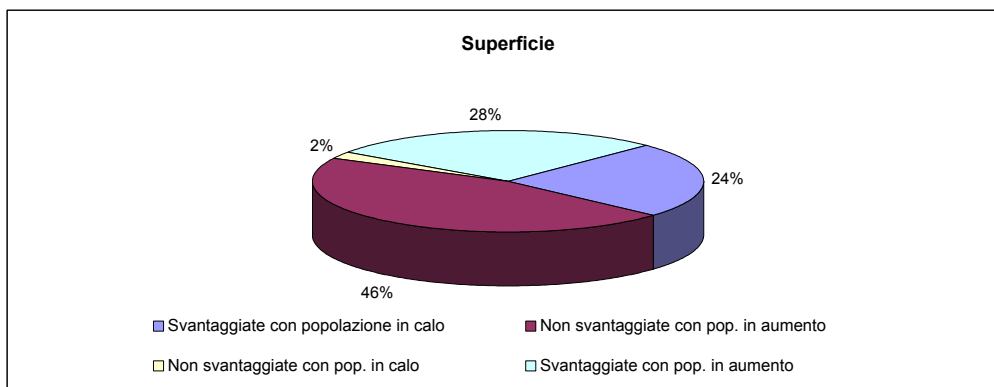
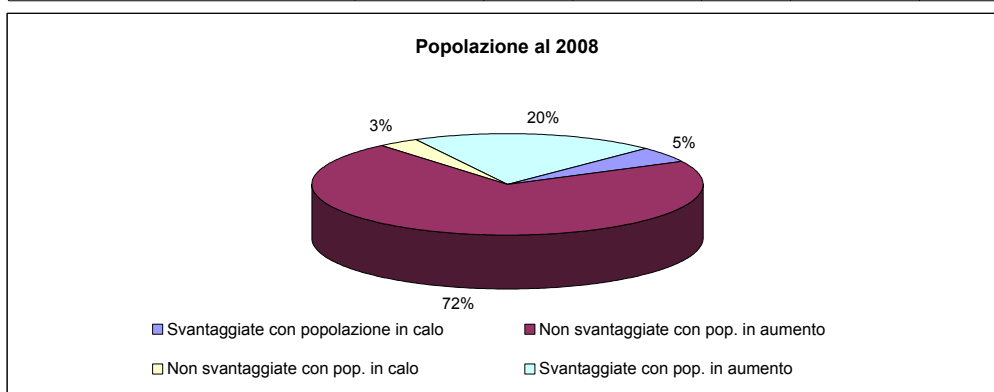
fig.9b - confronto tra dinamica demografica 2001 - 2008 e svantaggio simulato (def. estensiva)



Tipologie	
	Aree svantaggiate con pop. in calo
	Aree non svantaggiate con pop. in aumento
	Aree non svantaggiate con pop. in calo
	Aree svantaggiate con pop. in aumento

Tav. 9.4 - Popolazione, superficie e numero di comuni per tipologia aree determinata dal confronto tra dinamica demografica 2001-2008 e svantaggio simulato (def. estensiva) - regione Marche

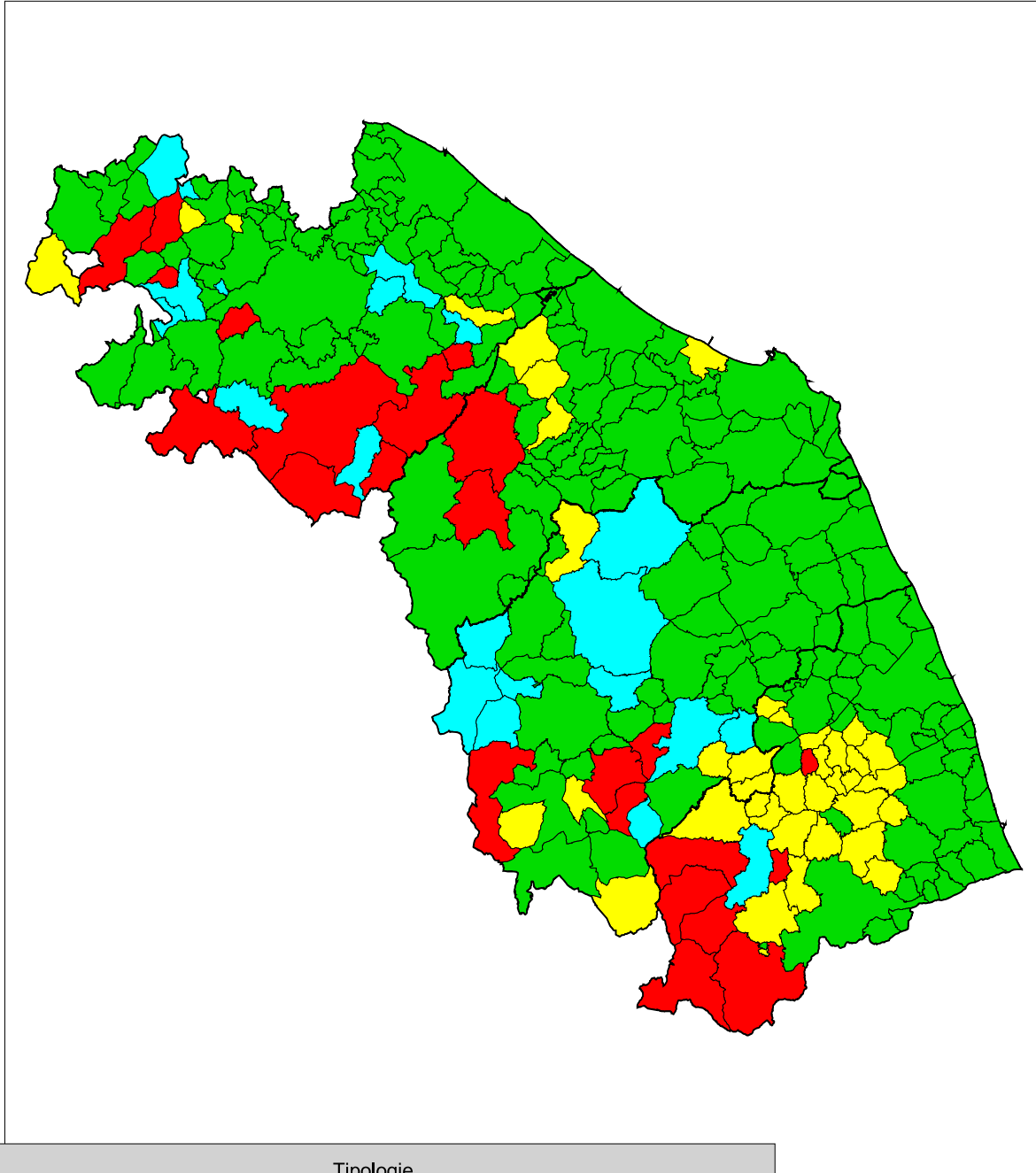
Tipologie	Popolazione residente al 2008		Superficie territoriale (Kmq)		Numero comuni	
	v.a.	%	v.a.	%	v.a.	%
Svantaggiate con popolazione in calo	76.911	4,9	2.345,33	24,2	50	20,3
Non svantaggiate con pop. in aumento	1.122.751	71,5	4.431,46	45,7	132	53,7
Non svantaggiate con pop. in calo	49.662	3,2	234,28	2,4	11	4,5
Svantaggiate con pop. in aumento	320.254	20,4	2.682,46	27,7	53	21,5
Totale	1.569.578	100,0	9.693,53	100,0	246	100,0



Tav. 9.5 - Popolazione, superficie e numero di comuni per tipologia aree determinata dal confronto tra dinamica demografica 2001-2008 e svantaggio simulato (def. estensiva) - dati provinciali

Tipologie	Popolazione residente al 2008		Superficie territoriale (Kmq)		Numero comuni	
	v.a.	%	v.a.	%	v.a.	%
PESARO-URBINO						
- Svantaggiate con popolazione in calo	28.956	7,6	777,95	26,9	12	17,9
- Non svantaggiate con pop. in aumento	145.529	38,1	1.109,06	38,3	31	46,3
- Non svantaggiate con pop. in calo	2.213	0,6	23,78	0,8	1	1,5
- Svantaggiate con pop. in aumento	205.032	53,7	981,62	33,9	23	34,3
Totale	381.730	100,0	2.892,41	100,0	67	100,0
ANCONA						
- Svantaggiate con popolazione in calo	7.056	1,5	198,75	10,2	2	4,1
- Non svantaggiate con pop. in aumento	395.624	83,1	1.320,23	68,0	40	81,6
- Non svantaggiate con pop. in calo	38.787	8,1	127,73	6,6	4	8,2
- Svantaggiate con pop. in aumento	34.549	7,3	293,45	15,1	3	6,1
Totale	476.016	100,0	1.940,16	100,0	49	100,0
MACERATA						
- Svantaggiate con popolazione in calo	8.447	2,6	460,86	16,6	11	19,3
- Non svantaggiate con pop. in aumento	239.575	74,3	1.004,02	36,2	22	38,6
- Non svantaggiate con pop. in calo		0,0		0,0		0,0
- Svantaggiate con pop. in aumento	74.476	23,1	1.309,32	47,2	24	42,1
Totale	322.498	100,0	2.774,20	100,0	57	100,0
ASCOLI PICENO						
- Svantaggiate con popolazione in calo	32.452	8,3	907,77	43,5	25	34,2
- Non svantaggiate con pop. in aumento	342.023	87,8	998,15	47,8	39	53,4
- Non svantaggiate con pop. in calo	8.662	2,2	82,77	4,0	6	8,2
- Svantaggiate con pop. in aumento	6.197	1,6	98,07	4,7	3	4,1
Totale	389.334	100,0	2.086,76	100,0	73	100,0

fig.9c - confronto tra dinamica demografica 2001 - 2008 e svantaggio simulato (def. restrittiva)

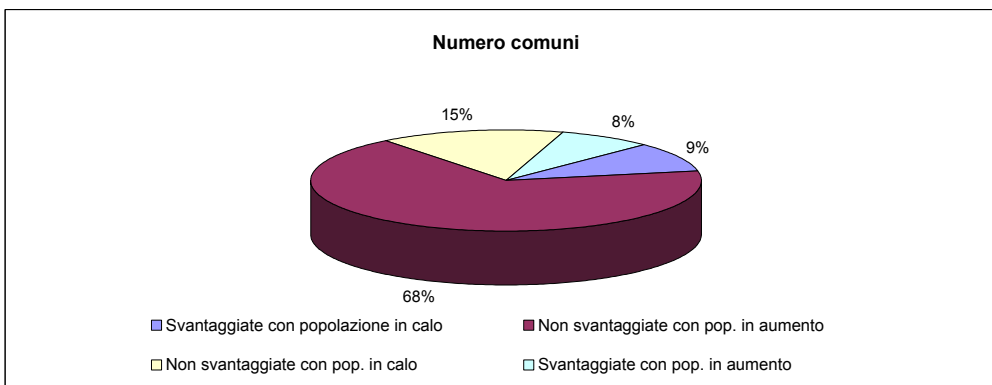
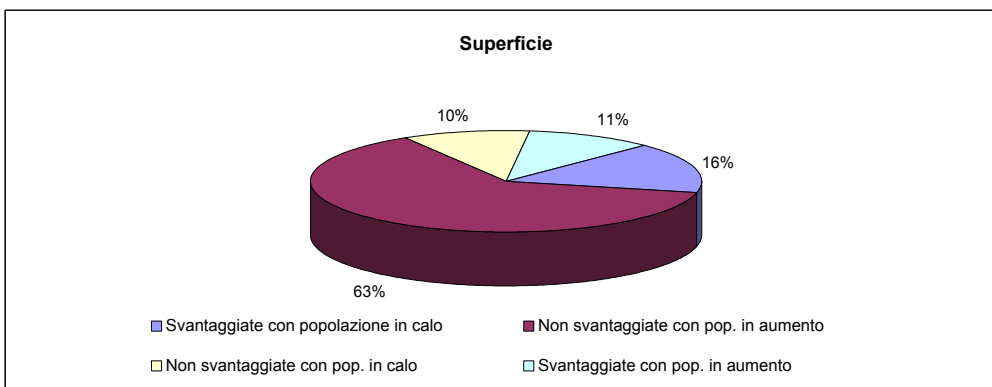
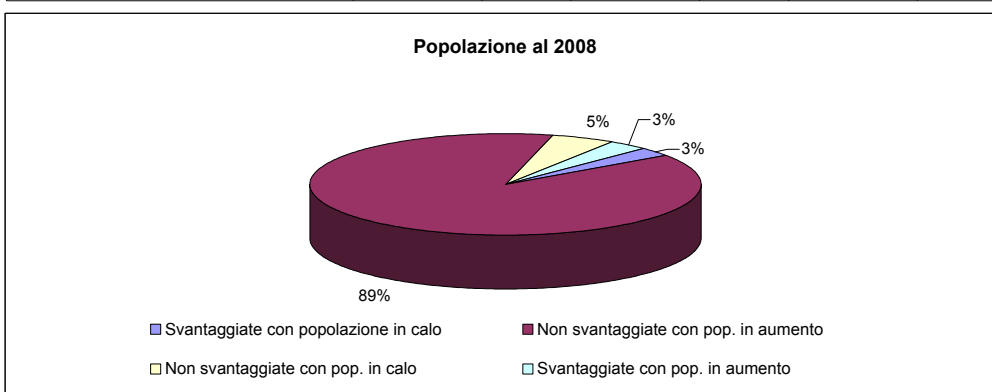


Tipologie

<p>■ Aree svantaggiate con pop. in calo</p> <p>■ Aree non svantaggiate con pop. in aumento</p>	<p>■ Aree non svantaggiate con pop. in calo</p> <p>■ Aree svantaggiate con pop. in aumento</p>
--	--

Tav. 9.6 - Popolazione, superficie e numero di comuni per tipologia aree determinata dal confronto tra dinamica demografica 2001-2008 e svantaggio simulato (def. restrittiva) - regione Marche

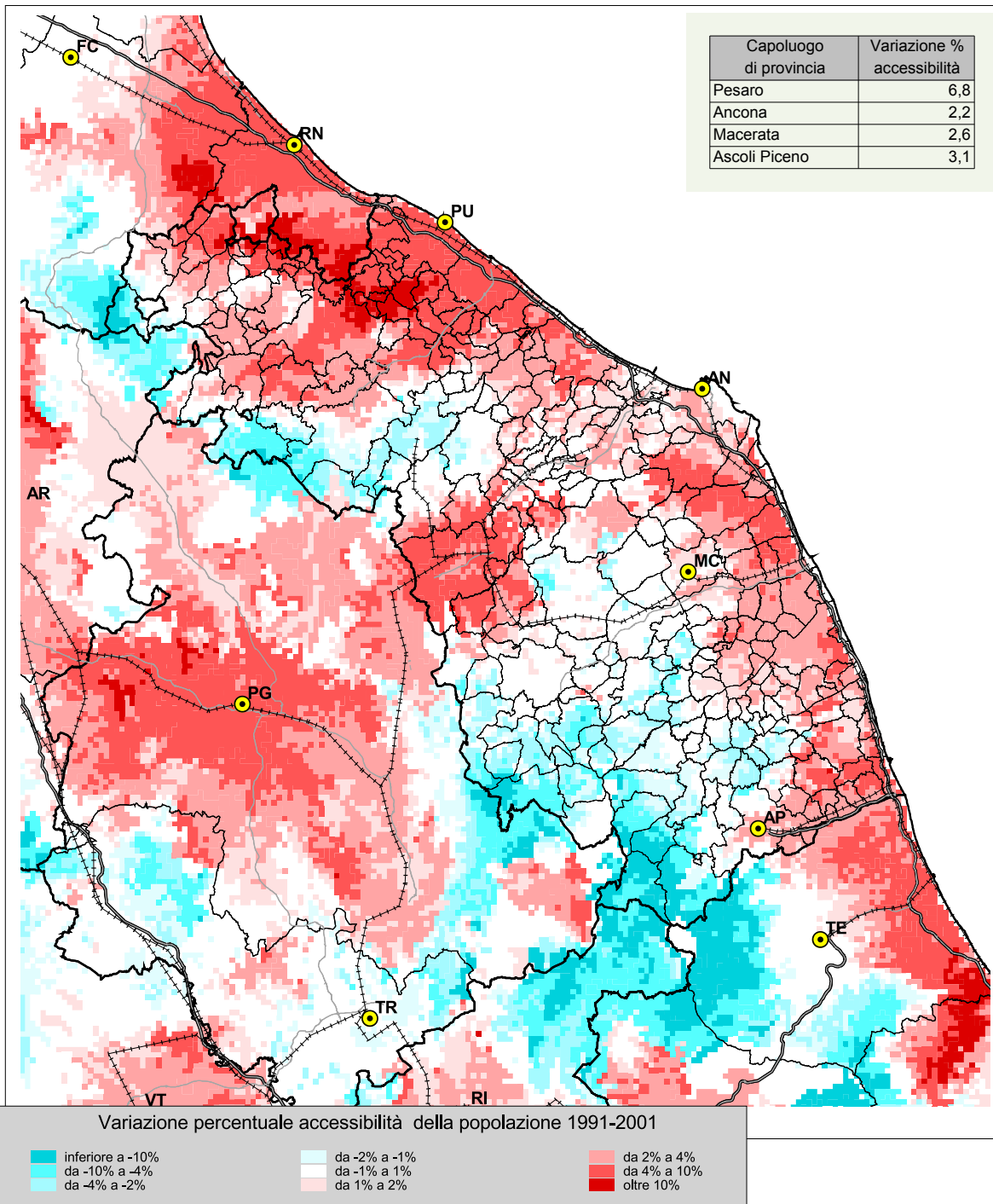
Tipologie	Popolazione residente al 2008		Superficie territoriale (Kmq)		Numero comuni	
	v.a.	%	v.a.	%	v.a.	%
Svantaggiate con popolazione in calo	45.002	2,9	1.562,92	16,1	23	9,3
Non svantaggiate con pop. in aumento	1.389.975	88,6	6.094,87	62,9	166	67,5
Non svantaggiate con pop. in calo	81.571	5,2	1.016,69	10,5	38	15,4
Svantaggiate con pop. in aumento	53.030	3,4	1.019,05	10,5	19	7,7
Totale	1.569.578	100,0	9.693,53	100,0	246	100,0



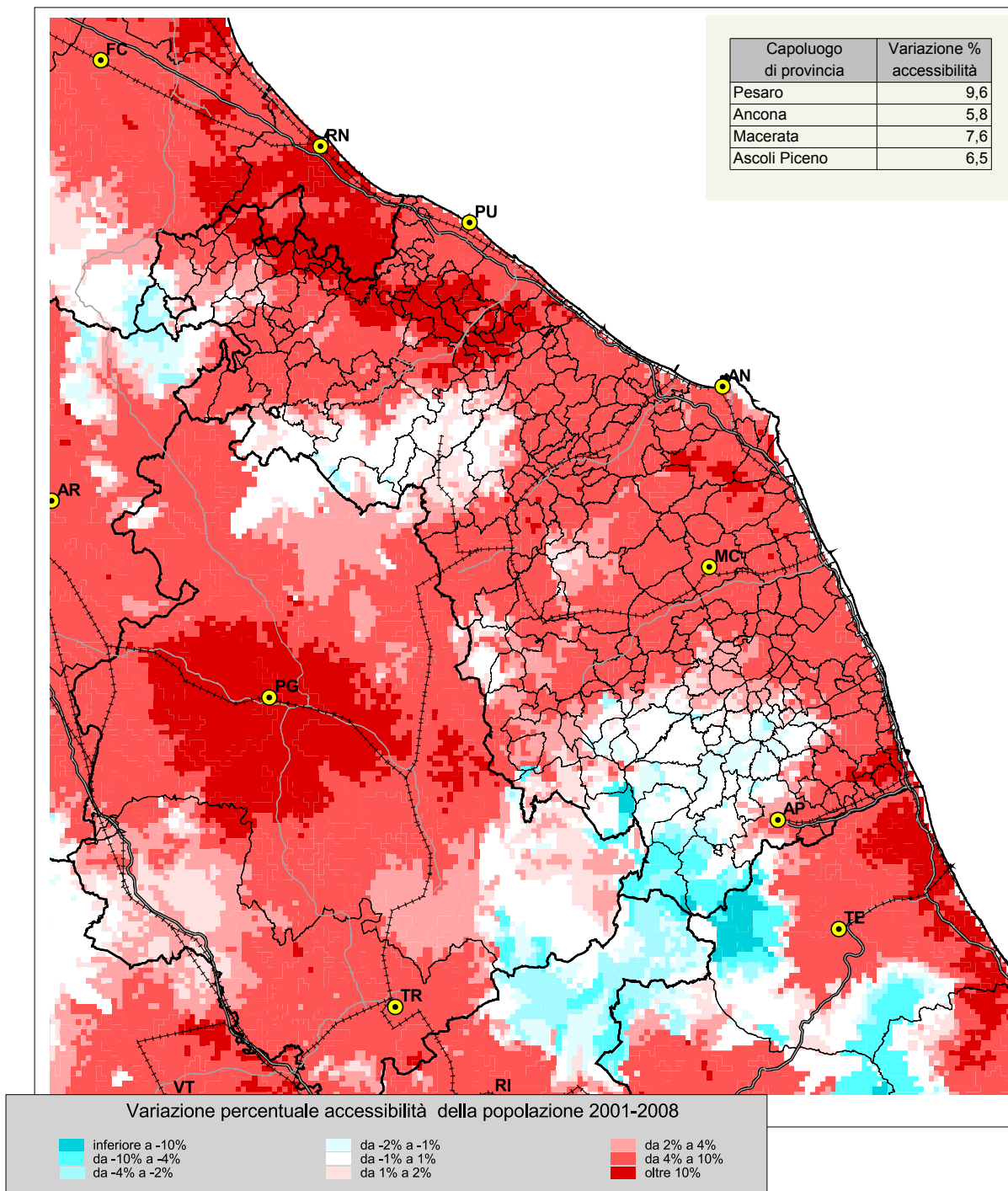
Tav. 9.7 - Popolazione, superficie e numero di comuni per tipologia aree determinata dal confronto tra dinamica demografica 2001-2008 e svantaggio simulato (def. restrittiva) - dati provinciali

Tipologie	Popolazione residente al 2008		Superficie territoriale (Kmq)		Numero comuni	
	v.a.	%	v.a.	%	v.a.	%
PESARO-URBINO						
- Svantaggiate con popolazione in calo	27.808	7,3	710,70	24,6	10	14,9
- Non svantaggiate con pop. in aumento	336.658	88,2	1.822,26	63,0	46	68,7
- Non svantaggiate con pop. in calo	3.361	0,9	91,03	3,1	3	4,5
- Svantaggiate con pop. in aumento	13.903	3,6	268,42	9,3	8	11,9
Totale	381.730	100,0	2.892,41	100,0	67	100,0
ANCONA						
- Svantaggiate con popolazione in calo	7.056	1,5	198,75	10,2	2	4,1
- Non svantaggiate con pop. in aumento	430.173	90,4	1.613,68	83,2	43	87,8
- Non svantaggiate con pop. in calo	38.787	8,1	127,73	6,6	4	8,2
- Svantaggiate con pop. in aumento		0,0		0,0		0,0
Totale	476.016	100,0	1.940,16	100,0	49	100,0
MACERATA						
- Svantaggiate con popolazione in calo	2.428	0,8	207,87	7,5	4	7,0
- Non svantaggiate con pop. in aumento	278.153	86,2	1.616,74	58,3	36	63,2
- Non svantaggiate con pop. in calo	6.019	1,9	252,99	9,1	7	12,3
- Svantaggiate con pop. in aumento	35.898	11,1	696,60	25,1	10	17,5
Totale	322.498	100,0	2.774,20	100,0	57	100,0
ASCOLI PICENO						
- Svantaggiate con popolazione in calo	7.710	2,0	445,60	21,4	7	9,6
- Non svantaggiate con pop. in aumento	344.991	88,6	1.042,19	49,9	41	56,2
- Non svantaggiate con pop. in calo	33.404	8,6	544,94	26,1	24	32,9
- Svantaggiate con pop. in aumento	3.229	0,8	54,03	2,6	1	1,4
Totale	389.334	100,0	2.086,76	100,0	73	100,0

**fig.9d - Differenza di accessibilità della popolazione residente
1991-2001 - tempo 30'**



**fig.9d - Differenza di accessibilità della popolazione residente
2001-2008 - tempo 30'**



APPENDICE

APPENDICE A

GLOSSARIO: DEFINIZIONI, METODOLOGIE DI CALCOLO E FONTI DELLE VARIABILI E DEGLI INDICATORI UTILIZZATI NEL PRESENTE STUDIO

VARIABILI:

1 -	Valore Aggiunto in Agricoltura (VAA)	2000
2 -	Unità di lavoro agricolo (ULA)	2000
3 -	Superficie agricola utilizzata (SAU)	2000
4 -	Attitudine produttiva dell'ambiente (APA)	1993
5 -	Popolazione residente	2001, 2008
6 -	Popolazione equivalente (residente e turistica)	2008
7 -	Popolazione accessibile	2008
8 -	Reddito disponibile	2006

INDICATORI:

9 -	Valore Aggiunto in Agricoltura /ULA	2000
10 -	Valore Aggiunto in Agricoltura /SAU	2000
11 -	Densità della popolazione residente	2008
12 -	Densità equivalente della popolazione residente	2008
13 -	Dinamica demografica 2001-2008	2001, 2008
14 -	Reddito disponibile pro capite	2006

INDICATORI NORMATIVI:

15 -	Aree agricole svantaggiate secondo Dir. CEE 268/75	1993
------	--	------

1 – Valore Aggiunto in Agricoltura

Definizione: misura dell'incremento di valore che si verifica nell'ambito della produzione e distribuzione di beni e servizi grazie all'intervento di capitale e lavoro.

Il Valore Aggiunto in Agricoltura (V.A.A.) per Sistema Locale del lavoro (SLL) al 1991 è stato ripartito in base alle unità di lavoro agricolo U.L.A. del censimento dell'agricoltura del 2000 tra i comuni appartenenti al SLL. Successivamente il V.A.A. riferito ai comuni è stato riparametrato sulla base del Reddito Lordo Standard del 1990 per zona altimetrica per tener conto delle diverse condizioni fisico ambientali dei comuni appartenenti ai SLL.

Fonti:

ISTAT - V Censimento Generale dell'Agricoltura 2000 ;

ISTAT - Valore aggiunto e occupati interni per sistema locale del lavoro - 2005

ISTAT - Sistemi Locali del Lavoro al 1991

CAIRE - Reddito Lordo Standard 1990

2 - Unità di Lavoro Agricolo

Definizione: variabile di stima dell'occupazione agricola (1 ULA = 1 addetto).

Metodologia di calcolo: giornate di lavoro aziendale divise per 225 (equivalenti a 1800 ore di lavoro annue).

Fonti:

ISTAT - V Censimento Generale dell'Agricoltura 2000 (dati provinciali e comunali).

EUROSTAT -

3 - Superficie agricola utilizzata (SAU)

Definizione: insieme dei terreni investiti a seminativi, orti familiari, prati permanenti e pascoli, coltivazioni legnose agrarie e castagneti da frutto. Essa costituisce la superficie investita ed effettivamente utilizzata in coltivazioni propriamente agricole. E' esclusa la superficie investita a funghi in grotte, sotterranei ed appositi edifici.

Fonti:

ISTAT - *V Censimento Generale dell'Agricoltura 2000.*

4 - Attitudine produttiva dell'ambiente (APA)

Definizione: classificazione in nove classi del territorio in base alle diverse capacità degli elementi biotici fondamentali di sostenere processi di utilizzazione produttiva.

Metodologia di calcolo: elaborazione ottenuta dall'incrocio dei dati geologici, morfologici (sintetizzati nella carta altimetrica e clivometrica) e climatici (sintetizzati nella carta delle fasce fitoclimatiche, dalla carta del deficit idrico e dalla carta dell'attitudine pedogenetica). L'indicatore considerato é stato ottenuto ponderando le prime sei classi (suscettibili di una qualche utilizzazione produttiva) secondo la seguente tabella di coefficienti

CLASSE DI ATTITUDINE	COEFFICIENTE DI PONDERAZIONE
1	3,3
2	3
3	2,2
4	2
5	1,1
6	1
7	0
8	0
9	0

Fonti:

CAIRE - *carta litologica 1:100.000 (elaborazione su dati forniti della carta geologica d'Italia del servizio geologico nazionale ed informazioni bibliografiche)*

AGIP-RAI - *Modello degli elementi morfologici;*

UCEA - *banca dati climatica (termometrici e pluviometrici).*

CAIRE - *carta delle fasce fitoclimatiche;*

CAIRE - *carta clivometrica;*

CAIRE - *carta dell'attitudine pedogenetica;*

CAIRE - *carta del deficit idrico;*

CAIRE - *carta dell'attitudine produttiva dell'ambiente.*

5 - Popolazione residente

Definizione: ammontare della popolazione residente ottenuto aggiungendo al dato definitivo della popolazione residente rilevata al 31 dicembre 2007, i saldi naturali e migratori registrati periodo intercorrente tra quella data e la fine del 2008.

Fonti:

ISTAT - *Popolazione e movimento anagrafico dei comuni - anno 2008*

6 - Popolazione equivalente (residente e turistica)

Definizione: variabile di stima del carico insediativo, tenuto conto della ricettività turistica.

Metodologia di calcolo: somma della popolazione residente al 2008 e della potenziale presenza turistica. I posti letto complessivi al 2008 sono stati ottenuti sommando i posti letto alberghieri ed extralberghieri al 2008 con la stima dei posti letto disponibili nelle abitazioni utilizzate per vacanza al 2001 (secondo l'ipotesi di 4 posti letto per abitazione).

Fonti:

ISTAT - Popolazione e movimento anagrafico dei comuni - anno 2008

ISTAT - XIII Censimento Generale della Popolazione e delle abitazioni 1991

ISTAT - XIV Censimento Generale della Popolazione e delle abitazioni 2001

ISTAT - Capacità degli esercizi ricettivi, 2008

7 - Popolazione accessibile

Definizione: insieme della popolazione in grado di accedere entro una soglia temporale determinata ad un dato punto del territorio. La soglia temporale utilizzata è quella di 30'.

Metodologia di calcolo: il calcolo dell'accessibilità è stato ottenuto mediante un modello matematico di simulazione delle condizioni di mobilità applicato ad un grafo rappresentativo del sistema di trasporto dei mezzi privati su strada, il vettore dei valori di accessibilità a diverse date e per diverse soglie temporali è stato calcolato per un insieme di punti corrispondenti alle frazioni geografiche censite al Censimento ISTAT della popolazione del 1971, l'indicatore comunale è stato ottenuto come media ponderata dei valori frazionali.

Fonti:

T.C.I. - Grande Carta Stradale d'Italia 1:200.000 (aggiornamento 1990-1992)

ISTAT - IX Censimento Generale della Popolazione e delle abitazioni 1951

ISTAT - XI Censimento Generale della Popolazione e delle abitazioni 1971 - popolazione delle frazioni geografiche e delle località abitate dei comuni

ISTAT - XIII Censimento Generale della Popolazione e delle abitazioni 1991

ISTAT - XIV Censimento Generale della Popolazione e delle abitazioni 2001

ISTAT - Popolazione e movimento anagrafico dei comuni - anno 2008

8 - Reddito disponibile

Definizione: è l'aggregato che esprime i risultati economici conseguiti dalle famiglie residenti nei comuni. Si calcola sommando ai redditi primari le operazioni di redistribuzione secondaria del reddito (imposte, contributi e prestazioni sociali, altri trasferimenti netti), includendo gli ammortamenti

Fonti:

Il Sole 24 Ore: I redditi dei comuni italiani, 2007

ISTAT: Il reddito disponibile delle famiglie nelle regioni italiane, 2009

15 - Aree agricole svantaggiate secondo Dir. CEE 268/75

Definizione: le tipologie di aree svantaggiate individuate dalla direttiva sono le seguenti.

Articolo 3 paragrafo 3: zone di montagna composte di comuni o parti di comuni che devono essere caratterizzati da una notevole limitazione delle possibilità di utilizzazione delle terre e un notevole aumento dei costi dell'attività agricola.

Articolo 3 paragrafo 4: zone svantaggiate minacciate da spopolamento e nelle quali è necessario conservare l'ambiente naturale.

Articolo 3 paragrafo 5: limitate zone nelle quali ricorrono svantaggi specifici e nelle quali il mantenimento dell'attività agricola è necessario per assicurare la conservazione dell'ambiente naturale e la vocazione turistica o per motivi di protezione costiera.

Fonti:

Dir. 75/268/CEE del 28 aprile 1975 e successivi aggiornamenti.

APPENDICE B

DEFINIZIONE DELLE TIPOLOGIE TERRITORIALI CONSIDERATE NELLA SIMULAZIONE (SCENARIO A DI INTERAZIONE "FORTE" TRA LE VARIABILI)

Aree marginali: presentano contestualmente valori della VAA/SAU e del VAA/ULA inferiori o uguali alle medie U.E. 15 (rispettivamente 1.123,6 € per Ha di SAU e 21.834,52 € per unità di lavoro annua); valori dell'attitudine produttiva dell'ambiente inferiori o uguali a 2; densità insediativa equivalente inferiore uguale a 100 residenti per Km² e accessibilità della popolazione al 1991 in 30 primi inferiore o uguale a 100.000 abitanti.

Aree strutturalmente svantaggiate: presentano almeno uno degli indicatori economico-agricoli considerati con valori superiori a quelli medi comunitari; valori dell'attitudine produttiva dell'ambiente inferiori o uguali a 2; densità insediativa equivalente inferiore uguale a 100 residenti per Km² e accessibilità della popolazione al 2008 in 30 primi inferiore o uguale a 100.000 abitanti.

Aree periferiche ad agricoltura povera: presentano entrambi gli indicatori economico agricoli con valori inferiori ai valori medi comunitari; valori dell'attitudine produttiva dell'ambiente superiori a 2; densità insediativa equivalente inferiore uguale a 100 residenti per Km² e accessibilità della popolazione al 2008 in 30 primi inferiore o uguale a 100.000 abitanti.

Poli turistici o urbani: presentano entrambi gli indicatori economico agricoli con valori inferiori ai valori medi comunitari; valori dell'attitudine produttiva dell'ambiente inferiori o uguali a 2; e almeno uno degli indicatori di tipo insediativo superiore alle soglie stabilite (rispettivamente 100 residenti per Km² e 100.000 abitanti entro 30 primi).

Aree periferiche ad agricoltura sviluppata: presentano almeno uno degli indicatori economico-agricoli considerati con valori superiori a quelli medi comunitari; valori dell'attitudine produttiva dell'ambiente superiori a 2; densità insediativa equivalente inferiore uguale a 100 residenti per Km² e accessibilità della popolazione al 2008 in 30 primi inferiore o uguale a 100.000 abitanti.

Aree a forte artificializzazione: presentano almeno uno degli indicatori economico-agricoli considerati con valori superiori a quelli medi comunitari; valori dell'attitudine produttiva dell'ambiente inferiori o uguali a 2; e almeno uno degli indicatori di tipo insediativo superiore alle soglie stabilite (rispettivamente 100 residenti per Km² e 100.000 abitanti entro 30 primi).

Aree con criticità nella economia agricola: presentano entrambi gli indicatori economico agricoli con valori inferiori ai valori medi comunitari; valori dell'attitudine produttiva dell'ambiente superiori a 2; e almeno uno degli indicatori di tipo insediativo superiore alle soglie stabilite (rispettivamente 100 residenti per Km² e 100.000 abitanti entro 30 primi).

Aree urbane o rurali non svantaggiate: presentano almeno uno degli indicatori economico-agricoli considerati con valori superiori a quelli medi comunitari; valori dell'attitudine produttiva dell'ambiente superiori a 2; e almeno uno degli indicatori di tipo insediativo superiore alle soglie stabilite (rispettivamente 100 residenti per Km² e 100.000 abitanti entro 30 primi).

APPENDICE C

DEFINIZIONE DELLE TIPOLOGIE TERRITORIALI CONSIDERATE NELLA SIMULAZIONE (SCENARIO B DI INTERAZIONE "DEBOLE" TRA LE VARIABILI)

Aree marginali: presentano almeno uno dei valori relativi alla VAA/SAU e del VAA/ULA inferiore o uguale alle medie CEE (rispettivamente 1.123,6 € per Ha di SAU e 21.834,52 € per unità di lavoro annua); valori dell'attitudine produttiva dell'ambiente inferiori o uguali a 2; densità insediativa equivalente inferiore uguale a 100 residenti per Km² o accessibilità della popolazione al 2008 in 30 primi inferiore o uguale a 100.000 abitanti.

Aree strutturalmente svantaggiate: presentano entrambi gli indicatori economico-agricoli considerati con valori superiori a quelli medi comunitari; valori dell'attitudine produttiva dell'ambiente inferiori o uguali a 2; densità insediativa equivalente inferiore uguale a 100 residenti per Km² o accessibilità della popolazione al 2008 in 30 primi inferiore o uguale a 100.000 abitanti.

Aree periferiche ad agricoltura povera: presentano almeno uno degli indicatori economico-agricoli con valori inferiori ai valori medi comunitari; valori dell'attitudine produttiva dell'ambiente superiori a 2; densità insediativa equivalente inferiore uguale a 100 residenti per Km² o accessibilità della popolazione al 2008 in 30 primi inferiore o uguale a 100.000 abitanti.

Poli turistici o urbani: presentano almeno uno degli indicatori economico-agricoli con valori inferiori ai valori medi comunitari; valori dell'attitudine produttiva dell'ambiente inferiori o uguali a 2 e entrambi gli indicatori di tipo insediativo superiori alle soglie stabilite (rispettivamente 100 residenti per Km² e 100.000 abitanti entro 30 primi).

Aree periferiche ad agricoltura sviluppata: presentano entrambi gli indicatori economico-agricoli considerati con valori superiori a quelli medi comunitari; valori dell'attitudine produttiva dell'ambiente superiori a 2; densità insediativa equivalente inferiore o uguale a 100 residenti per Km² o accessibilità della popolazione al 2008 in 30 primi inferiore o uguale a 100.000 abitanti.

Aree a forte artificializzazione: presentano entrambi gli indicatori economico-agricoli considerati con valori superiori a quelli medi comunitari; valori dell'attitudine produttiva dell'ambiente inferiori o uguali a 2; ed entrambi gli indicatori di tipo insediativo superiori alle soglie stabilite (rispettivamente 100 residenti per Km² e 100.000 abitanti entro 30 primi).

Aree con criticità nella economia agricola: presentano almeno uno degli indicatori economico-agricoli con valori inferiori o uguali ai valori medi comunitari; valori dell'attitudine produttiva dell'ambiente superiori a 2; ed entrambi gli indicatori di tipo insediativo superiori alle soglie stabilite (rispettivamente 100 residenti per Km² e 100.000 abitanti entro 30 primi).

Aree urbane o rurali non svantaggiate: presentano entrambi gli indicatori economico-agricoli considerati con valori superiori a quelli medi comunitari; valori dell'attitudine produttiva dell'ambiente superiori a 2; ed entrambi gli indicatori di tipo insediativo superiori alle soglie stabilite (rispettivamente 100 residenti per Km² e 100.000 abitanti entro 30 primi).



monografie regionali sulla geografia delle aree svantaggiate

REGIONE MARCHE 

caire - www.caire.it